

# **ÉVKÖZI MINTA AZ EGÉSZSÉGÜGYI BÉR- ÉS LÉTSZÁMSTATISZTIKÁBÓL**

**(2005. III. negyedév)**

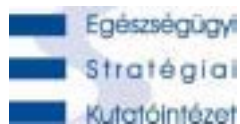

Budapest, 2006. január

## Vezetői összefoglaló

### Módszertan

#### Táblázatok:

1. **A 2004. és a 2005. III. negyedévi átlagos illetmény és létszámadatok összehasonlítása – foglalkoztatási típusok és munkaköri csoportok szerint, reprezentatív minta alapján**
  - 1/1. Összes foglalkoztatott
  - 1/2. Teljes munkaidőben foglalkoztatottak
  - 1/3. Rész munkaidőben foglalkoztatottak
  - 1/4. Egyéb módon foglalkoztatottak
  - 1/5. Nyugdíjasként foglalkoztatottak
  
2. **Az egészségügyben foglalkoztatottak létszám és illetmény adatai havonként 2005. III. negyedévében, és azok változása az előző évhez mérten – munkaköri csoportok szerint, reprezentatív minta alapján**
  - 2/1. Összes foglalkoztatott
  - 2/2. Orvosok
  - 2/3. Egészségügyi szakdolgozók
  - 2/4. Egyéb egészségügyi dolgozók
  
3. **Az egészségügyben foglalkoztatottak létszám és illetmény adatai havonként 2005. III. negyedévében, és azok változása az előző évhez mérten – munkaköri csoportok és foglalkoztatási módok szerint, reprezentatív minta alapján**
  - 3/1. Teljes munkaidőben foglalkoztatottak összesen
  - 3/2. Teljes munkaidőben foglalkoztatott orvosok
  - 3/3. Teljes munkaidőben foglalkoztatott egészségügyi szakdolgozók
  - 3/4. Teljes munkaidőben foglalkoztatott egyéb egészségügyi dolgozók
  - 3/5. Rész munkaidőben foglalkoztatottak összesen
  - 3/6. Rész munkaidőben foglalkoztatott orvosok
  - 3/7. Rész munkaidőben foglalkoztatott egészségügyi szakdolgozók
  - 3/8. Rész munkaidőben foglalkoztatottak egyéb egészségügyi dolgozók
  - 3/9. Nyugdíjasként foglalkoztatottak összesen
  - 3/10. Nyugdíjasként foglalkoztatott orvosok
  - 3/11. Nyugdíjasként foglalkoztatott egészségügyi szakdolgozók
  - 3/12. Nyugdíjasként foglalkoztatott egyéb egészségügyi dolgozók
  - 3/13. Egyéb módon foglalkoztatottak összesen
  - 3/14. Egyéb módon foglalkoztatott orvosok
  - 3/15. Egyéb módon foglalkoztatott egészségügyi szakdolgozók
  - 3/16. Egyéb módon foglalkoztatott egyéb egészségügyi dolgozók
  
4. **Az egészségügyben teljes munkaidőben foglalkoztatottak létszám és illetmény adatai havonként 2005. III. negyedévében, azok változása az előző évhez mérten – a fenntartó és a foglalkoztatás módja szerint, reprezentatív minta alapján**
  - 4/1. Fővárosi önkormányzati intézetek
  - 4/2. Megyei önkormányzati intézetek
  - 4/3. Városi intézetek
  - 4/4. Szakkórházak
  - 4/5. Egyéb intézetek

---

**Diagramok:**

1. **A 2004. és a 2005. III. negyedévi illetményadatok összehasonlítása munkaköri csoportok szerint**
  - 1/1. Összes foglalkoztatott
  - 1/2. Orvosok
  - 1/3. Egészségügyi szakdolgozók
  - 1/4. Egyéb egészségügyi dolgozók
2. **A 2004. és a 2005. III. negyedévi létszámadatok összehasonlítása munkaköri csoportok szerint**
3. **Az egészségügyben foglalkoztatottak illetményei munkaköri csoportok szerint**
  - 3/1. Összes foglalkoztatott
  - 3/2. Orvosok
  - 3/3. Egészségügyi szakdolgozók
  - 3/4. Egyéb egészségügyi dolgozók
4. **A mintában szereplő intézetek létszámadatai munkaköri csoportok szerint**
5. **A mintában szereplő intézetek létszámadatai foglalkoztatási módok szerint**
6. **A teljes munkaidőben foglalkoztatott egészségügyi dolgozók illetményei intézet típusonként**
  - 6/1. Fővárosi intézetek
  - 6/2. Megyei intézetek
  - 6/3. Városi intézetek
  - 6/4. Szakkórházak
  - 6/5. Egyéb intézetek
7. **A mintában szereplő intézetek teljes munkaidős alkalmazotti létszáma fenntartó szerint**

## EGÉSZSÉGÜGYI SZAKÁGAZAT, BÉR ÉS LÉTSZÁM STATISZTIKA REPREZENTATÍV MINTA ALAPJÁN 2005. III. NEGYEDÉV

### VEZETŐI ÖSSZEFOGLALÓ

Az illetmény adatok változása az előző év azonos időszakához képest

2005. III. negyedévben az előző évihez képest a vizsgált minta alapján sem a dolgozói létszámokban, sem a bérezésben kiemelt jelentőségű változás nem volt. Általánosan jellemző, hogy az illetményadatok az előző év azonos időszakához mérten, az inflációt meghaladó mértékben nőttek. Az átlagos bruttó jövedelem 142 073 Ft/fő/hó, átlagosan 9,8 eFt/hó/fő-vel, 7,4 %-kal, reálértéken 3,6 %-kal magasabb, mint az előző év azonos időszakában. A bruttó alapilletmény 102259 Ft/fő/hó, 8,4 eFt/fő/hó-vel, 8,9%-kal, reálértéken 5%-kal magasabb, mint az előző év azonos időszakában. Az egyéb juttatások összege a teljes munkaidőben foglalkoztatott orvosok esetében 2 eFt/fő/hó-vel magasabb az előző évinél, az egyéb munkakörökben nem emelkedett. Az illetmény kiegészítés minden munkaköri csoportban csökkent, a jutalom kevesebb, mint az előző év azonos időszakában. A teljes munkaidőben foglalkoztatottak esetében átlagosan 800 Ft/fő/hó-val csökkent, az orvosok esetében átlagosan 3 eFt/fő/hó-vel kevesebb, az egyéb munkaköri csoportokban a változás nem éri el az 500 Ft/fő/hó-t.

#### A1) Reálértékben növekedett

(A százalékok a reálértékekre vonatkoznak, az inflációs tényező: 1,037)

Foglalkoztatottak jövedelme	103,6 %
Orvosok jövedelme	102,7 %
Egészségügyi szakdolgozók jövedelme	103,4 %
Egyéb egészségügyi dolgozók jövedelme	104,4 %
Teljes munkaidőben foglalkoztatottak jövedelme	103,3 %
Teljes munkaidőben foglalkoztatott orvosok jövedelme	102,0 %
Teljes munkaidőben foglalkoztatott egészségügyi szakdolgozók jövedelme	103,3 %
Teljes munkaidőben foglalkoztatott egyéb egészségügyi dolgozók jövedelme	104,1 %
Rész munkaidőben foglalkoztatottak jövedelme	107,7 %
Rész munkaidőben foglalkoztatott orvosok jövedelme	105,2 %
Rész munkaidőben foglalkoztatott egészségügyi szakdolgozók jövedelme	105,1 %
Rész munkaidőben foglalkoztatott egyéb egészségügyi dolgozók jövedelme	108,5 %
Egyéb jogviszony keretében foglalkoztatott orvosok jövedelme	100,7 %
Foglalkoztatottak alapilletménye	105,0 %
Orvosok átlagos alapilletménye	104,1 %
Egészségügyi szakdolgozók alapilletménye	104,8 %
Egyéb egészségügyi dolgozók alapilletménye	105,7 %
Teljes munkaidőben foglalkoztatottak alapilletménye	104,7 %
Teljes munkaidőben foglalkoztatott orvosok alapilletménye	103,6 %
Teljes munkaidőben foglalkoztatott egészségügyi szakdolgozók alapilletménye	104,7 %
Teljes munkaidőben foglalkoztatott egyéb egészségügyi dolgozók alapilletménye	105,5 %
Rész munkaidőben foglalkoztatottak alapilletménye	107,0 %
Rész munkaidőben foglalkoztatott orvosok alapilletménye	105,0 %
Rész munkaidőben foglalkoztatott egészségügyi szakdolgozók alapilletménye	106,3 %
Rész munkaidőben foglalkoztatott egyéb egészségügyi dolgozók alapilletménye	106,4 %
Egyéb jogviszony keretében foglalkoztatott orvosok alapilletménye	102,2 %
Foglalkoztatottak illetmény pótléka	102,7 %
Orvosok átlagos illetmény pótléka	101,4 %

Egészségügyi szakdolgozók illetmény pótléka	102,0 %
Egyéb egészségügyi dolgozók illetmény pótléka	103,1 %
Teljes munkaidőben foglalkoztatottak illetmény pótléka	102,5 %
Teljes munkaidőben foglalkoztatott orvosok illetmény pótléka	101,0 %
Teljes munkaidőben foglalkoztatott egészségügyi szakdolgozók illetmény pótléka	102,0 %
Teljes munkaidőben foglalkoztatott egyéb egészségügyi dolgozók illetmény pótléka	102,9 %
Rész munkaidőben foglalkoztatottak illetmény pótléka	101,0 %
Rész munkaidőben foglalkoztatott egészségügyi szakdolgozók illetmény pótléka	101,0 %
Rész munkaidőben foglalkoztatott egyéb egészségügyi dolgozók illetmény pótléka	100,8 %
Foglalkoztatottak egyéb juttatása	105,0 %
Orvosok átlagos egyéb juttatása	117,1 %
Egészségügyi szakdolgozók egyéb juttatása	103,6 %
Teljes munkaidőben foglalkoztatottak egyéb juttatása	105,4 %
Rész munkaidőben foglalkoztatottak egyéb juttatása	131,2 %
Foglalkoztatottak ügyeleti, készenléti díja	102,9 %
Teljes munkaidőben foglalkoztatott orvosok ügyeleti, készenléti díja	101,5 %
Teljes munkaidőben foglalkoztatott egészségügyi szakdolgozók ügyeleti készenléti díja	103,2 %
Teljes munkaidőben foglalkoztatott egyéb egészségügyi dolgozók ügyeleti, készenléti díja	106,8 %
Rész munkaidőben foglalkoztatott orvosok ügyeleti, készenléti díja	101,1 %
Egyéb jogviszony keretében foglalkoztatott orvosok ügyeleti, készenléti díja	106,8 %
Rész munkaidőben foglalkoztatottak illetmény kiegészítése	110,2 %

A2) Csak nominálértékben növekedett

(A százalékok a nominális értékre vonatkoznak)

A negyedévben nem volt ilyen bérelem.

B) Nominálértékben lényegében változatlan

(2 %-nál kisebb eltérés, a százalékok a nominális értékre vonatkoznak)

Egyéb jogviszony keretében foglalkoztatottak jövedelme	98,4 %
Rész munkaidőben foglalkoztatott orvosok illetmény pótléka	99,6 %
Rész munkaidőben foglalkoztatott orvosok illetmény kiegészítése	101,8 %
Egyéb egészségügyi dolgozók egyéb juttatása	101,4 %
Egyéb jogviszony keretében foglalkoztatottak alapilletménye	101,9 %

C) Nominálértékben csökkent

(A százalékok a nominális értékre vonatkoznak)

Foglalkoztatottak illetmény kiegészítése	89,7 %
Orvosok illetmény kiegészítése	85,9 %
Egészségügyi szakdolgozók illetmény kiegészítése	90,8 %
Egyéb egészségügyi dolgozók illetmény kiegészítése	92,9 %
Teljes munkaidőben foglalkoztatottak illetmény kiegészítése	88,7 %
Teljes munkaidőben foglalkoztatott orvosok illetmény kiegészítése	84,3 %
Teljes munkaidőben foglalkoztatott egészségügyi szakdolgozók illetmény kiegészítése	90,5 %
Teljes munkaidőben foglalkoztatott egyéb egészségügyi dolgozók illetmény kiegészítése	91,4 %

## 2. Létszám adatok változása az előző év azonos időszakához mérten

### 2.1 Orvosok létszáma

A foglalkoztatott orvosok létszáma 3,3 %-kal csökkent az előző év azonos időszakához mérten.

Az orvosok 85,4 %-a teljes munkaidőben, 7,5 %-a rész munkaidőben, 7,1 %-a egyéb jogviszonyban foglalkoztatott.

Csökkent az előző év azonos időszakához mérten a teljes munkaidőben foglalkoztatott orvosok létszáma 3,0 %-kal, az egyéb jogviszonyban foglalkoztatottaké pedig 13,5 %-kal. A rész munkaidőben foglalkoztatott orvosok száma 4,1 %-kal, magasabb.

### 2.2 Egészségügyi szakdolgozók és egyéb egészségügyi dolgozók létszáma

A foglalkoztatott egészségügyi szakdolgozók átlagos létszáma 2,0 %-kal csökkent az előző év azonos időszakához mérten.

Az egészségügyi szakdolgozók 95 %-a teljes munkaidőben, 4,5 %-a rész munkaidőben foglalkoztatott.

A teljes munkaidőben foglalkoztatottak átlagos létszáma 1,9 %-kal, a rész munkaidőben foglalkoztatottak létszáma 1,7 %-kal csökkent az előző év azonos időszakához mérten

Az egyéb egészségügyi dolgozók átlagos létszáma 4,6 %-kal csökkent az előző év azonos időszakához mérten. A teljes munkaidőben foglalkoztatott egyéb egészségügyi dolgozók átlagos létszáma 4,3 %-kal, a rész munkaidőben foglalkoztatottak átlagos létszáma 4,7 %-kal csökkent.

Az egyéb egészségügyi szakdolgozók 91,7 %-a teljes munkaidőben, 7,2 %-a rész munkaidőben foglalkoztatott.

[Vissza a tartalomjegyzékhez](#)

## MÓDSZERTAN

A mintába az a 133 intézet került, amelynek bérszámfejtését 2004-ben és 2005. III. negyedévében a Magyar Államkincstár végezte.

A jövedelemadatok illetmény-elemei: **Alapilletmény**, **Illetménypótlékok** (Vezetői pótlék + Címpótlék + Gépjármű vezetési pótlék + Idegennyelv-tudási pótlék + Munkahelyi pótlék + Műszakpótlék + Egyéb pótlék) **Illetménykiegészítések** (Illetménykiegészítés + Egyéb többletmunkadíj és egyéb jogcímen történő kifizetés + Tizenharmadik havi illetmény + Jutalom) **Ügyeleti és készenléti díj**, **Túlmunkadíj**, **Kereset** (Alapilletmény + Illetménypótlékok + Illetménykiegészítések + Ügyeleti és készenléti díj + Túlmunkadíj), **Egyéb személyi juttatás**, **Jövedelem** (Kereset + Egyéb személyi juttatás)

Munkaköri csoportok: **Orvosok** (FEOR: 0110, 2211, 2212, 2213, 2214, 2240, 1333, 1312, 1212, 2410) **Egészségügyi szakdolgozók** (FEOR: 2221, 2222, 2223, 2224, 2225, 2226, 2229, 2230, 3211, 3212, 3213, 3221, 3222, 3231, 3232, 3233, 3234, 3235, 3239, 3241, 3242, 3244, 3246, 3248, 3250) **Egyéb egészségügyi dolgozók** (egyéb FEOR kategóriák)

Az állományok tartalmi leírása [honlapunkon](#) megtekinthető.

[Vissza a tartalomjegyzékhez](#)

## **TÁBLÁZATOK – DIAGRAMOK**



[Vissza a tartalomjegyzékhez](#)

**A 2004. és a 2005. III. negyedévi átlagos illetmény és létszámadatok összehasonlítása  
- foglalkoztatási típusok és munkaköri csoportok szerint, reprezentatív minta alapján**

Összes foglalkoztatott

Időszak (havi Kh-Ri átlag)	Jövedelem						Jövedelem összesen	Átlaglétszám	
	Kereset					Kereset összesen			Egyéb juttatások
	Alapilletmény	Illetmény pótlékok	Illetmény kiegészítések	Ügyeleti, készenléti díj	Túlmunka díj		Ft/fő/hó	Ft/fő/hó	
	Ft/fő/hó	Ft/fő/hó	Ft/fő/hó	Ft/fő/hó	Ft/fő/hó	Ft/fő/hó			fő
<b>Orvosok</b>									
2004. 07 - 09	171 717	17 974	17 474	29 066	2 318	238 549	8 288	246 837	10 164
2005. 07 - 09.	185 537	18 913	15 016	30 614	2 661	252 740	10 066	262 805	9 827
(2004. 07 - 09 =100%)	108,0	105,2	85,9	105,3	114,8	105,9	121,4	106,5	96,7
2004. 01 - 12.	167 421	17 168	34 159	29 466	1 867	250 080	6 415	256 496	10 188
(2004. 01 - 12 =100%)	110,8	110,2	44,0	103,9	142,6	101,1	156,9	102,5	96,5
<b>Egészségügyi szakdolgozók</b>									
2004. 07 - 09	84 800	25 639	5 737	3 716	1 310	121 202	5 198	126 400	33 921
2005. 07 - 09.	92 191	27 133	5 209	3 976	1 388	129 898	5 585	135 482	33 244
(2004. 07 - 09 =100%)	108,7	105,8	90,8	107,0	105,9	107,2	107,4	107,2	98,0
2004. 01 - 12.	81 941	24 639	15 797	3 772	1 401	127 550	3 620	131 170	33 990
(2004. 01 - 12 =100%)	112,5	110,1	33,0	105,4	99,1	101,8	154,3	103,3	97,8
<b>Egyéb egészségügyi dolgozók</b>									
2004. 07 - 09	77 004	7 982	4 884	3 334	1 080	94 284	3 976	98 259	28 412
2005. 07 - 09.	84 413	8 537	4 535	3 691	1 177	102 352	4 031	106 383	27 103
(2004. 07 - 09 =100%)	109,6	106,9	92,9	110,7	109,0	108,6	101,4	108,3	95,4
2004. 01 - 12.	74 739	7 665	12 875	3 402	1 186	99 867	3 522	103 389	28 460
(2004. 01 - 12 =100%)	112,9	111,4	35,2	108,5	99,2	102,5	114,4	102,9	95,2
<b>Foglalkoztatottak összesen</b>									
2004. 07 - 09	93 930	17 645	7 048	7 120	1 361	127 104	5 152	132 256	72 497
2005. 07 - 09.	102 259	18 799	6 322	7 596	1 485	136 461	5 612	142 073	70 174
(2004. 07 - 09 =100%)	108,9	106,5	89,7	106,7	109,1	107,4	108,9	107,4	96,8
2004. 01 - 12.	91 109	16 940	17 227	7 231	1 382	133 890	3 974	137 863	72 639
(2004. 01 - 12 =100%)	112,2	111,0	36,7	105,1	107,4	101,9	141,2	103,1	96,6

[Vissza a tartalomjegyzékhez](#)

**A 2004. és a 2005. III. negyedévi átlagos illetmény és létszámadatok összehasonlítása  
- foglalkoztatási típusok és munkaköri csoportok szerint, reprezentatív minta alapján**

Teljes munkaidőben foglalkoztatottak

Időszak (havi Kh-Ri átlag)	Jövedelem						Jövedelem összesen	Átlagléttség	
	Kereset					Kereset összesen			Egyéb juttatások
	Alapilletmény	Illetmény pótlékok	Illetmény kiegészítések	Ügyeleti, készenléti díj	Túlmunka díj		Ft/fő/hó	Ft/fő/hó	
	Ft/fő/hó	Ft/fő/hó	Ft/fő/hó	Ft/fő/hó	Ft/fő/hó	Ft/fő/hó			fő
<b>Orvosok</b>									
2004. 07 - 09	187 769	20 198	19 534	32 422	2 548	262 471	8 774	271 245	8 651
2005. 07 - 09.	201 667	21 152	16 477	33 983	2 880	276 159	10 781	286 940	8 394
(2004. 07 - 09 =100%)	107,4	104,7	84,3	104,8	113,0	105,2	122,9	105,8	97,0
2004. 01 - 12.	182 545	19 229	37 913	32 872	2 061	274 621	6 675	281 296	8 712
(2004. 01 - 12 =100%)	110,5	110,0	43,5	103,4	139,7	100,6	161,5	102,0	96,3
<b>Egészségügyi szakdolgozók</b>									
2004. 07 - 09	86 517	26 288	5 913	3 846	1 338	123 902	5 312	129 214	32 208
2005. 07 - 09.	93 975	27 806	5 353	4 121	1 415	132 671	5 697	138 368	31 596
(2004. 07 - 09 =100%)	108,6	105,8	90,5	107,2	105,8	107,1	107,2	107,1	98,1
2004. 01 - 12.	83 620	25 278	16 203	3 905	1 434	130 439	3 684	134 123	32 256
(2004. 01 - 12 =100%)	112,4	110,0	33,0	105,5	98,7	101,7	154,6	103,2	98,0
<b>Egyéb egészségügyi dolgozók</b>									
2004. 07 - 09	79 650	8 439	5 161	3 620	1 137	98 007	3 657	101 664	25 949
2005. 07 - 09.	87 124	9 004	4 716	3 998	1 234	106 076	3 715	109 791	24 843
(2004. 07 - 09 =100%)	109,4	106,7	91,4	110,4	108,6	108,2	101,6	108,0	95,7
2004. 01 - 12.	77 174	8 106	13 420	3 681	1 247	103 627	3 231	106 858	26 086
(2004. 01 - 12 =100%)	112,9	111,1	35,1	108,6	99,0	102,4	115,0	102,7	95,2
<b>Foglalkoztatottak összesen</b>									
2004. 07 - 09	96 960	18 567	7 384	7 458	1 417	131 786	5 118	136 904	66 808
2005. 07 - 09.	105 293	19 740	6 549	7 940	1 536	141 058	5 596	146 653	64 833
(2004. 07 - 09 =100%)	108,6	106,3	88,7	106,5	108,4	107,0	109,3	107,1	97,0
2004. 01 - 12.	93 966	17 812	17 941	7 581	1 443	138 742	3 896	142 639	67 054
(2004. 01 - 12 =100%)	112,1	110,8	36,5	104,7	106,4	101,7	143,6	102,8	96,7

[Vissza a tartalomjegyzékhez](#)

**A 2004. és a 2005. III. negyedévi átlagos illetmény és létszámadatok összehasonlítása  
- foglalkoztatási típusok és munkaköri csoportok szerint, reprezentatív minta alapján**

Rész munkaidőben foglalkoztatottak

Időszak (havi Kh-Ri átlag)	Jövedelem						Jövedelem összesen	Átlagléttség	
	Kereset					Kereset összesen			Egyéb juttatások
	Alapilletmény	Illetmény pótlékok	Illetmény kiegészítések	Ügyeleti, készenléti díj	Túlmunka díj				
	Ft/fő/hó	Ft/fő/hó	Ft/fő/hó	Ft/fő/hó	Ft/fő/hó	Ft/fő/hó			Ft/fő/hó
<b>Orvosok</b>									
2004. 07 - 09	128 358	9 999	9 776	12 808	873	161 814	5 692	167 506	705
2005. 07 - 09.	139 724	9 962	9 949	14 197	1 010	174 842	7 856	182 698	734
(2004. 07 - 09 =100%)	108,9	99,6	101,8	110,8	115,7	108,1	138,0	109,1	104,1
2004. 01 - 12.	124 519	9 311	20 348	12 439	736	167 353	4 886	172 239	690
(2004. 01 - 12 =100%)	112,2	107,0	48,9	114,1	137,2	104,5	160,8	106,1	106,4
<b>Egészségügyi szakdolgozók</b>									
2004. 07 - 09	55 899	14 651	2 562	1 296	861	75 269	2 967	78 236	1 507
2005. 07 - 09.	61 597	15 346	2 581	1 255	938	81 717	3 595	85 312	1 482
(2004. 07 - 09 =100%)	110,2	104,7	100,8	96,8	108,9	108,6	121,2	109,0	98,4
2004. 01 - 12.	53 724	13 845	8 662	1 312	857	78 400	2 294	80 694	1 532
(2004. 01 - 12 =100%)	114,7	110,8	29,8	95,6	109,4	104,2	156,7	105,7	96,7
<b>Egyéb egészségügyi dolgozók</b>									
2004. 07 - 09	54 984	3 682	2 029	336	547	61 578	3 235	64 813	2 043
2005. 07 - 09.	60 648	3 849	2 843	354	603	68 297	4 627	72 924	1 948
(2004. 07 - 09 =100%)	110,3	104,5	140,1	105,6	110,3	110,9	143,0	112,5	95,4
2004. 01 - 12.	53 294	3 237	7 517	344	575	64 968	3 333	68 301	1 985
(2004. 01 - 12 =100%)	113,8	118,9	37,8	103,0	104,7	105,1	138,8	106,8	98,1
<b>Foglalkoztatottak összesen</b>									
2004. 07 - 09	67 473	8 613	3 502	2 744	712	83 045	3 547	86 592	4 254
2005. 07 - 09.	74 925	9 018	4 003	3 115	794	91 854	4 829	96 683	4 164
(2004. 07 - 09 =100%)	111,0	104,7	114,3	113,5	111,5	110,6	136,1	111,7	97,9
2004. 01 - 12.	65 125	8 096	10 037	2 679	704	86 641	3 209	89 851	4 207
(2004. 01 - 12 =100%)	115,0	111,4	39,9	116,3	112,7	106,0	150,5	107,6	99,0

[Vissza a tartalomjegyzékhez](#)

**A 2004. és a 2005. III. negyedévi átlagos illetmény és létszámadatok összehasonlítása  
- foglalkoztatási típusok és munkaköri csoportok szerint, reprezentatív minta alapján**

## Egyéb módon foglalkoztatottak

Időszak (havi Kh-Ri átlag)	Jövedelem							Jövedelem összesen	Átlaglétszám
	Kereset					Kereset összesen	Egyéb juttatások		
	Alapilletmény	Illetmény pótlékok	Illetmény kiegészítések	Ügyeleti, készenléti díj	Túlmunka díj				
	Ft/fő/hó	Ft/fő/hó	Ft/fő/hó	Ft/fő/hó	Ft/fő/hó	Ft/fő/hó	Ft/fő/hó		
<b>Orvosok</b>									
2004. 07 - 09	37 680	1 120	2 136	7 328	1 109	49 374	5 354	54 728	808
2005. 07 - 09.	39 951	1 417	2 791	7 397	1 765	53 322	3 791	57 113	699
(2004. 07 - 09 =100%)	106,0	126,6	130,6	100,9	159,1	108,0	70,8	104,4	86,5
2004. 01 - 12.	37 503	1 219	4 689	6 661	703	50 775	4 879	55 654	786
(2004. 01 - 12 =100%)	106,5	116,2	59,5	111,1	251,1	105,0	77,7	102,6	88,9
<b>Egészségügyi szakdolgozók</b>									
2004. 07 - 09	27 779	4 529	1 546	1 123	209	35 186	3 580	38 766	206
2005. 07 - 09.	25 845	4 275	1 364	726	193	32 402	2 021	34 423	167
(2004. 07 - 09 =100%)	93,0	94,4	88,2	64,6	92,3	92,1	56,5	88,8	80,7
2004. 01 - 12.	27 879	4 442	5 064	1 249	288	38 923	3 485	42 408	202
(2004. 01 - 12 =100%)	92,7	96,2	26,9	58,1	66,8	83,2	58,0	81,2	82,5
<b>Egyéb egészségügyi dolgozók</b>									
2004. 07 - 09	20 591	667	1 655	250	142	23 305	27 248	50 553	420
2005. 07 - 09.	16 919	578	683	132	181	18 493	25 441	43 934	312
(2004. 07 - 09 =100%)	82,2	86,6	41,3	53,1	127,5	79,4	93,4	86,9	74,3
2004. 01 - 12.	20 992	703	3 635	353	229	25 913	23 992	49 905	390
(2004. 01 - 12 =100%)	80,6	82,2	18,8	37,5	78,9	71,4	106,0	88,0	80,1
<b>Foglalkoztatottak összesen</b>									
2004. 07 - 09	31 251	1 478	1 910	4 362	696	39 698	11 510	51 208	1 434
2005. 07 - 09.	31 852	1 599	2 031	4 529	1 123	41 133	9 279	50 412	1 178
(2004. 07 - 09 =100%)	101,9	108,2	106,3	103,8	161,2	103,6	80,6	98,4	82,1
2004. 01 - 12.	31 426	1 546	4 446	4 085	508	42 010	10 078	52 088	1 378
(2004. 01 - 12 =100%)	101,4	103,4	45,7	110,9	220,9	97,9	92,1	96,8	85,5

[Vissza a tartalomjegyzékhez](#)

**A 2004. és a 2005. III. negyedévi átlagos illetmény és létszámadatok összehasonlítása  
- foglalkoztatási típusok és munkaköri csoportok szerint, reprezentatív minta alapján**

Nyugdíjasként foglalkoztatottak

Időszak (havi Kh-Ri átlag)	Jövedelem							Jövedelem összesen	Átlagléttség
	Kereset					Kereset összesen	Egyéb juttatások		
	Alapilletmény	Illetmény pótlékok	Illetmény kiegészítések	Ügyeleti, készenléti díj	Túlmunka díj				
	Ft/fő/hó	Ft/fő/hó	Ft/fő/hó	Ft/fő/hó	Ft/fő/hó	Ft/fő/hó	Ft/fő/hó		
<b>Orvosok</b>									
2004. 07 - 09	185 835	18 929	18 607	18 055	1 601	243 026	9 799	252 825	1 270
2005. 07 - 09.	202 454	19 463	18 980	20 863	1 883	263 642	15 231	278 873	1 301
(2004. 07 - 09 =100%)	108,9	102,8	102,0	115,6	117,6	108,5	155,4	110,3	102,4
2004. 01 - 12.	180 107	17 909	38 249	18 633	1 400	256 300	10 143	266 442	1 249
(2004. 01 - 12 =100%)	112,4	108,7	49,6	112,0	134,5	102,9	150,2	104,7	104,1
<b>Egészségügyi szakdolgozók</b>									
2004. 07 - 09	85 525	20 959	7 080	2 804	1 065	117 434	9 007	126 441	2 026
2005. 07 - 09.	93 079	22 615	8 216	3 565	1 119	128 593	10 055	138 648	2 161
(2004. 07 - 09 =100%)	108,8	107,9	116,0	127,1	105,1	109,5	111,6	109,7	106,7
2004. 01 - 12.	82 598	19 800	16 749	2 798	1 082	123 027	5 972	128 998	2 035
(2004. 01 - 12 =100%)	112,7	114,2	49,1	127,4	103,4	104,5	168,4	107,5	106,2
<b>Egyéb egészségügyi dolgozók</b>									
2004. 07 - 09	79 916	6 067	6 343	1 753	846	94 925	6 919	101 844	2 128
2005. 07 - 09.	89 851	6 942	8 378	1 770	975	107 914	7 165	115 079	2 005
(2004. 07 - 09 =100%)	112,4	114,4	132,1	101,0	115,3	113,7	103,6	113,0	94,2
2004. 01 - 12.	77 379	5 861	15 364	1 696	968	101 268	5 909	107 178	2 126
(2004. 01 - 12 =100%)	116,1	118,4	54,5	104,4	100,7	106,6	121,2	107,4	94,3
<b>Foglalkoztatottak összesen</b>									
2004. 07 - 09	106 818	14 641	9 490	5 964	1 105	138 017	8 373	146 391	5 424
2005. 07 - 09.	117 920	16 117	10 836	7 022	1 248	153 144	10 227	163 371	5 467
(2004. 07 - 09 =100%)	110,4	110,1	114,2	117,8	113,0	111,0	122,1	111,6	100,8
2004. 01 - 12.	103 063	13 886	21 170	6 021	1 111	145 250	6 910	152 161	5 410
(2004. 01 - 12 =100%)	114,4	116,1	51,2	116,6	112,3	105,4	148,0	107,4	101,1

[Vissza a tartalomjegyzékhez](#)

### A 2004. és a 2005. III. negyedévi illetményadatok összehasonlítása munkaköri csoportok szerint Összes foglalkoztatott

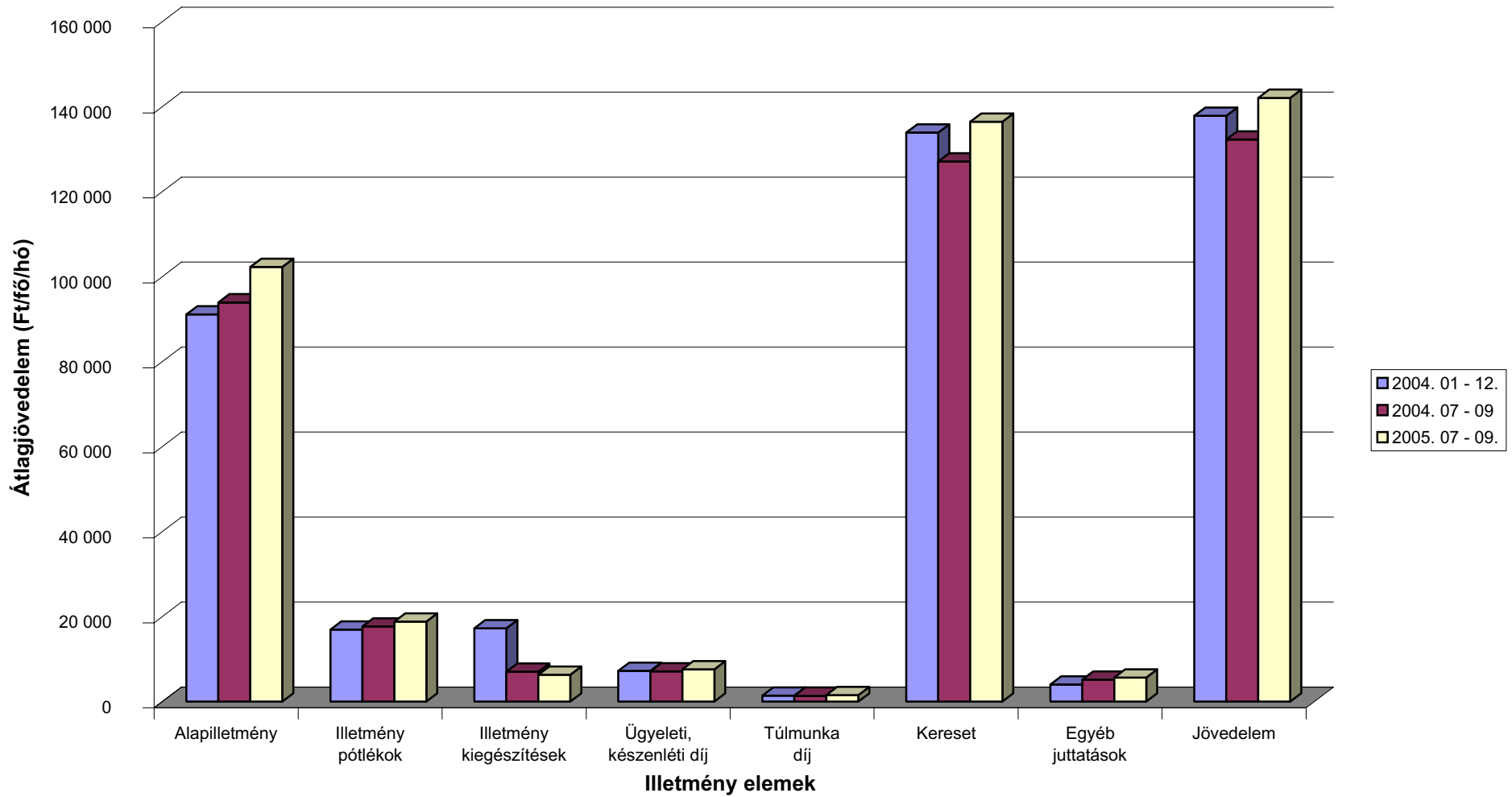

[Vissza a tartalomjegyzékhez](#)

### A 2004. és a 2005. III. negyedévi illetményadatok összehasonlítása munkaköri csoportok szerint Orvosok

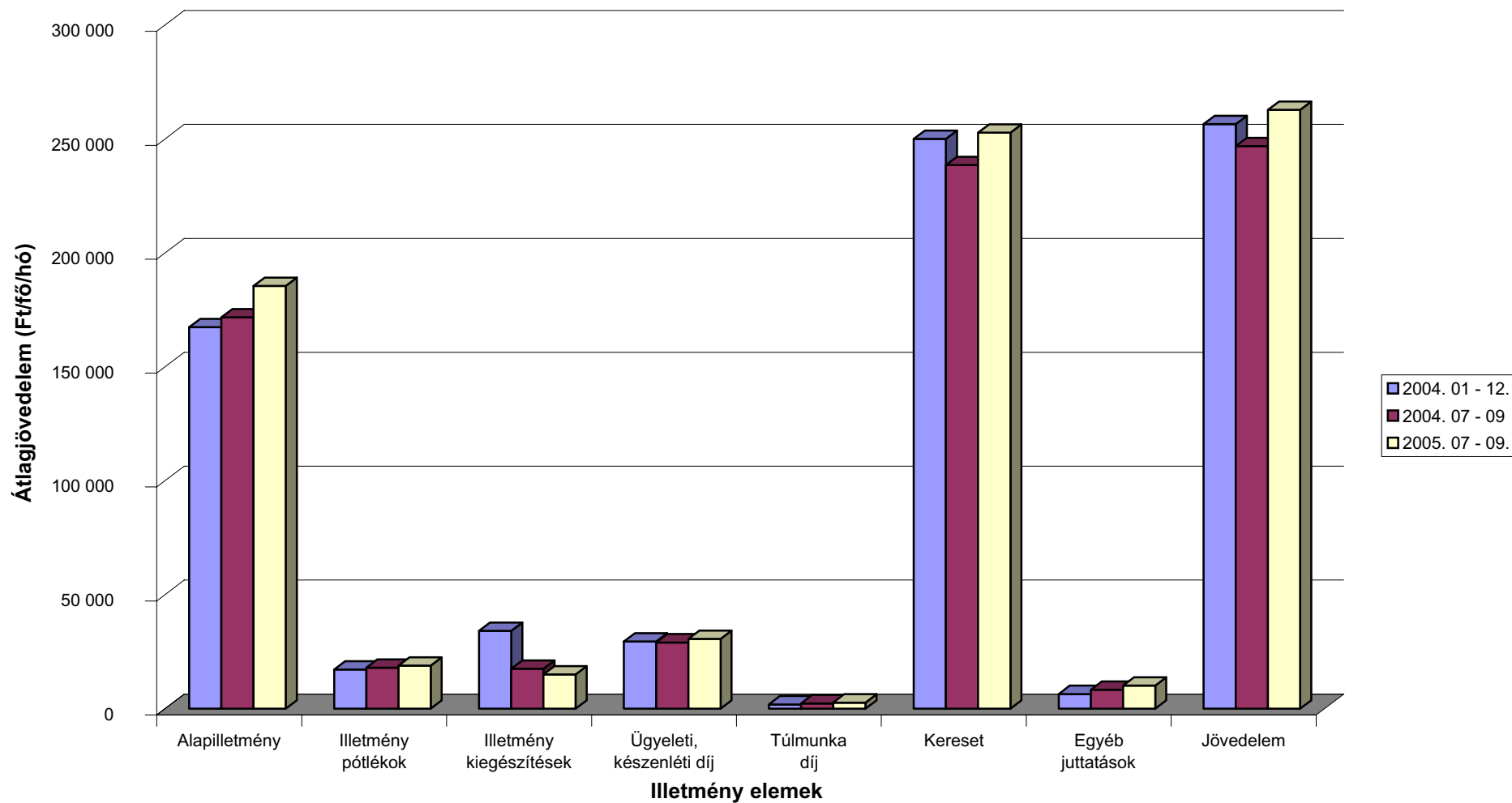

[Vissza a tartalomjegyzékhez](#)

### A 2004. és a 2005. III. negyedévi illetményadatok összehasonlítása munkaköri csoportok szerint Egészségügyi szakdolgozók

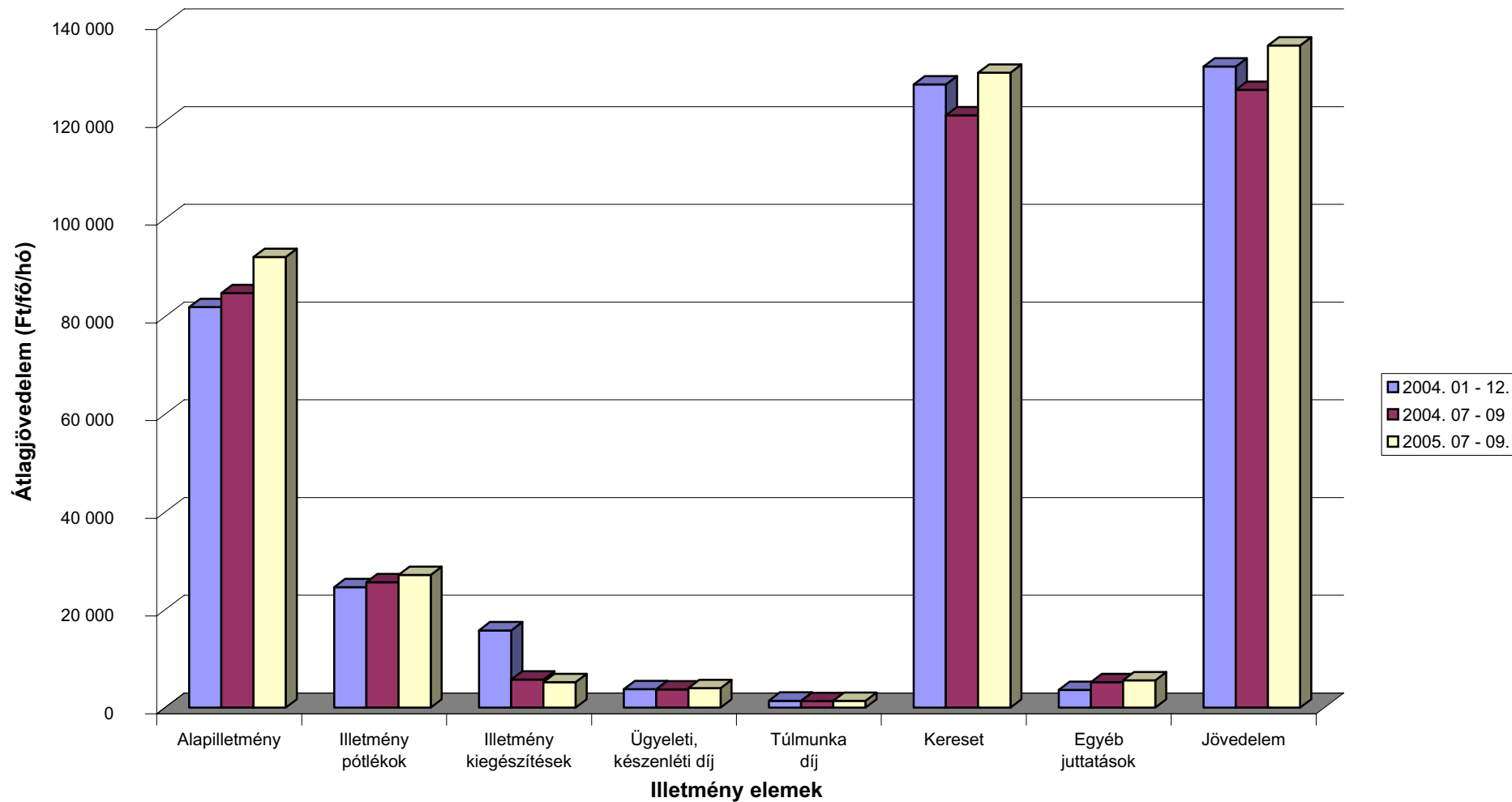



[Vissza a tartalomjegyzékhez](#)

### A 2004. és a 2005. III. negyedévi illetményadatok összehasonlítása munkaköri csoportok szerint Egyéb egészségügyi dolgozók

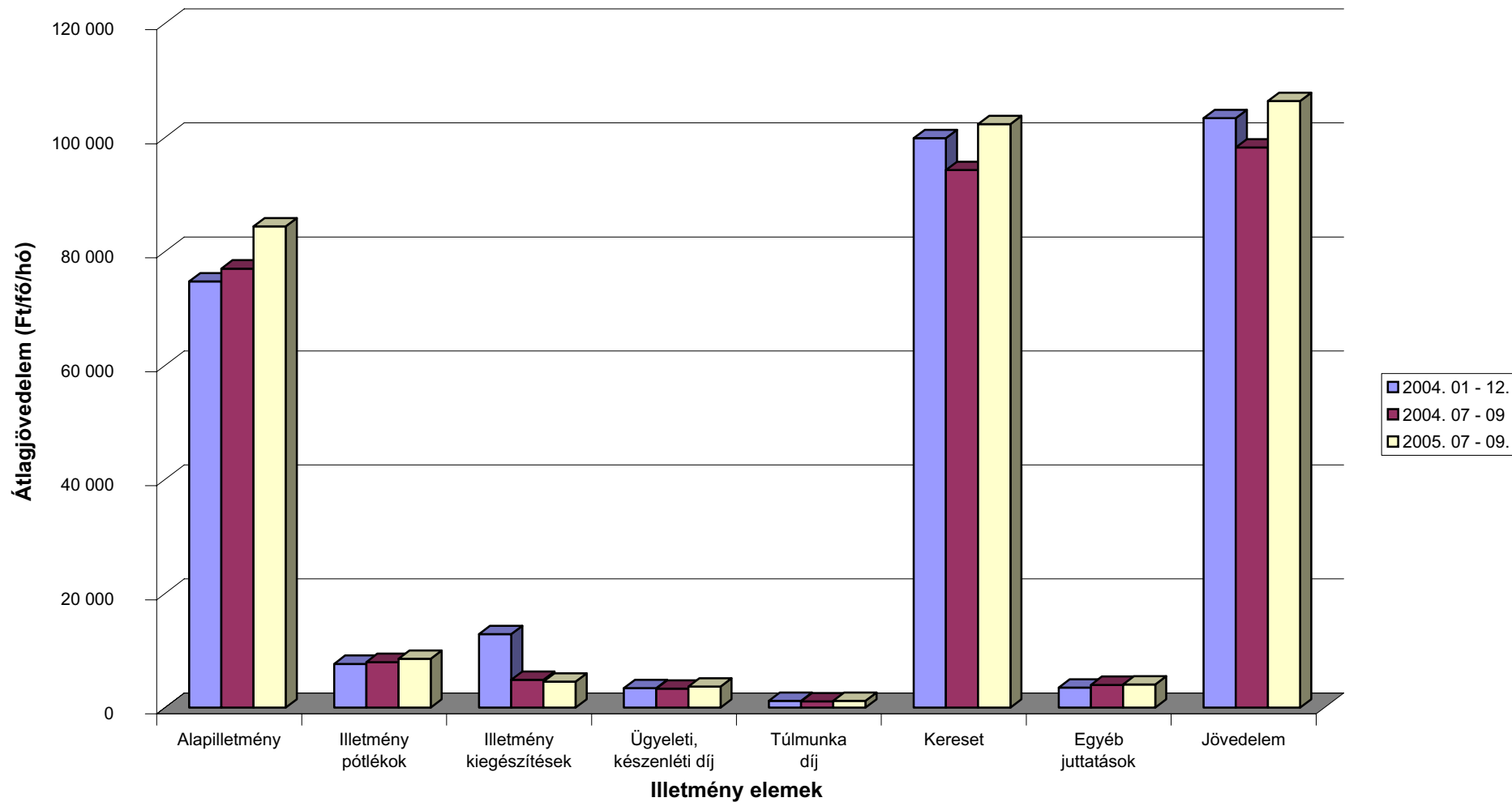

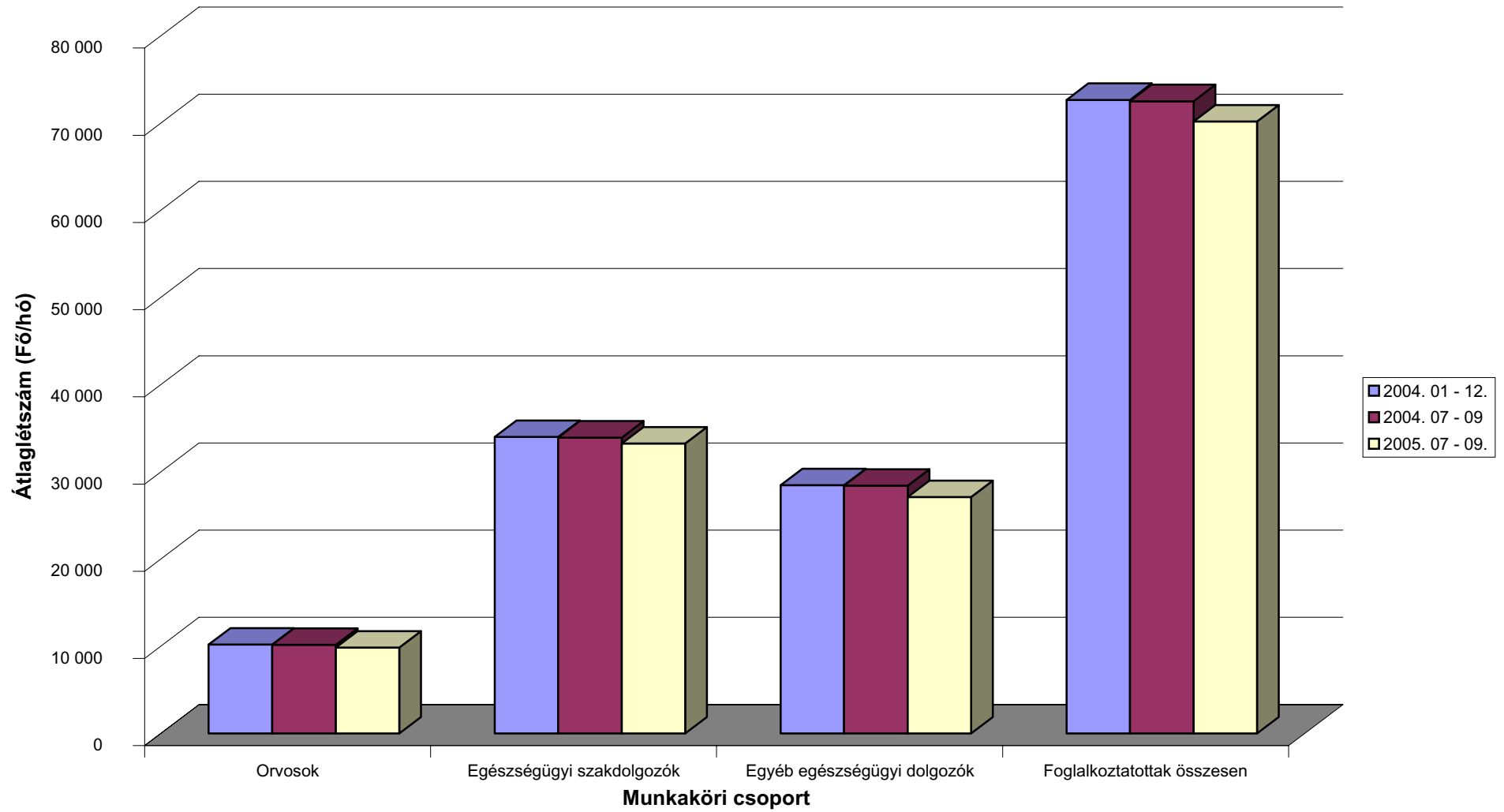
[Vissza a tartalomjegyzékhez](#)**A 2004. és a 2005. III. negyedévi létszámadatok összehasonlítása munkaköri csoportok szerint**

[Vissza a tartalomjegyzékhez](#)

**Az egészségügyben foglalkoztatottak létszám és illetmény adatai havonként 2005 III. negyedévében, és azok változása az előző évhez mérten  
- munkaköri csoportok szerint, reprezentatív minta alapján**

Összes foglalkoztatott

Időszak (havi Kh-Ri átlag)	Jövedelem							Jövedelem összesen	Átlagléttség
	Kereset					Kereset összesen	Egyéb juttatások		
	Alapilletmény	Illetmény pótlékok	Illetmény kiegészítések	Ügyeleti, készenléti díj	Túlmunka díj				
	Ft/fő/hó	Ft/fő/hó	Ft/fő/hó	Ft/fő/hó	Ft/fő/hó	Ft/fő/hó	Ft/fő/hó		
<b>2004. 07 - 09.</b>	93 930	17 645	7 048	7 120	1 361	127 104	5 152	132 256	72 497
<b>2005. 07 - 09.</b>	102 259	18 799	6 322	7 596	1 485	136 461	5 612	142 073	70 174
<b>2004. 07 - 09. =100%</b>	108,9	106,5	89,7	106,7	109,1	107,4	108,9	107,4	96,8
<b>2004. 01 - 12.</b>	91 109	16 940	17 227	7 231	1 382	133 890	3 974	137 863	72 639
<b>2004. 01 - 12 =100%</b>	112,2	111,0	36,7	105,1	107,4	101,9	141,2	103,1	96,6
<b>2004. július</b>	93 133	17 409	8 258	6 947	1 326	127 073	4 747	131 820	72 770
<b>2005. július</b>	101 510	18 834	6 614	7 554	1 553	136 066	4 962	141 027	70 209
<b>2004. július =100%</b>	109,0	108,2	80,1	108,7	117,1	107,1	104,5	107,0	96,5
<b>2004. 01 - 12 =100%</b>	111,4	111,2	38,4	104,5	112,4	101,6	124,9	102,3	96,7
<b>2004. augusztus</b>	94 398	17 828	5 882	7 146	1 080	126 334	4 898	131 231	72 521
<b>2005. augusztus</b>	101 615	18 819	6 074	7 695	1 229	135 432	5 114	140 546	70 118
<b>2004. augusztus =100%</b>	107,6	105,6	103,3	107,7	113,8	107,2	104,4	107,1	96,7
<b>2004. 01 - 12 =100%</b>	111,5	111,1	35,3	106,4	88,9	101,2	128,7	101,9	96,5
<b>2004. szeptember</b>	94 263	17 698	7 001	7 269	1 679	127 910	5 816	133 725	72 199
<b>2005. szeptember</b>	103 650	18 745	6 279	7 540	1 671	137 885	6 759	144 644	70 196
<b>2004. szeptember =100%</b>	110,0	105,9	89,7	103,7	99,5	107,8	116,2	108,2	97,2
<b>2004. 01 - 12 =100%</b>	113,8	110,7	36,4	104,3	120,9	103,0	170,1	104,9	96,6

[Vissza a tartalomjegyzékhez](#)

**Az egészségügyben foglalkoztatottak létszáma és illetmény adatai havonként 2005 III. negyedévében, és azok változása az előző évhez mérten  
- munkaköri csoportok szerint, reprezentatív minta alapján**

## Orvosok

Időszak (havi Kh-Ri átlag)	Jövedelem							Jövedelem összesen	Átlagléttség fő
	Kereset					Kereset összesen	Egyéb juttatások		
	Alapilletmény	Illetmény pótlékok	Illetmény kiegészítések	Ügyeleti, készenléti díj	Túlmunka díj				
	Ft/fő/hó	Ft/fő/hó	Ft/fő/hó	Ft/fő/hó	Ft/fő/hó	Ft/fő/hó	Ft/fő/hó		
<b>2004. 07 - 09.</b>	171 717	17 974	17 474	29 066	2 318	238 549	8 288	246 837	10 164
<b>2005. 07 - 09.</b>	185 537	18 913	15 016	30 614	2 661	252 740	10 066	262 805	9 827
<b>2004. 07 - 09. =100%</b>	108,0	105,2	85,9	105,3	114,8	105,9	121,4	106,5	96,7
<b>2004. 01 - 12.</b>	167 421	17 168	34 159	29 466	1 867	250 080	6 415	256 496	10 188
<b>2004. 01 - 12 =100%</b>	110,8	110,2	44,0	103,9	142,6	101,1	156,9	102,5	96,5
<b>2004. július</b>	171 841	17 907	20 461	28 662	2 611	241 482	5 364	246 846	10 144
<b>2005. július</b>	184 348	18 969	15 580	30 584	3 337	252 818	5 439	258 257	9 826
<b>2004. július =100%</b>	107,3	105,9	76,1	106,7	127,8	104,7	101,4	104,6	96,9
<b>2004. 01 - 12 =100%</b>	110,1	110,5	45,6	103,8	178,8	101,1	84,8	100,7	96,4
<b>2004. augusztus</b>	171 957	18 116	14 955	29 200	2 060	236 288	6 065	242 353	10 180
<b>2005. augusztus</b>	184 212	18 897	14 509	30 954	2 166	250 738	5 667	256 405	9 824
<b>2004. augusztus =100%</b>	107,1	104,3	97,0	106,0	105,1	106,1	93,4	105,8	96,5
<b>2004. 01 - 12 =100%</b>	110,0	110,1	42,5	105,1	116,1	100,3	88,3	100,0	96,4
<b>2004. szeptember</b>	171 352	17 899	17 016	29 336	2 282	237 886	13 433	251 319	10 167
<b>2005. szeptember</b>	188 049	18 871	14 957	30 304	2 479	254 661	19 085	273 746	9 831
<b>2004. szeptember =100%</b>	109,7	105,4	87,9	103,3	108,6	107,1	142,1	108,9	96,7
<b>2004. 01 - 12 =100%</b>	112,3	109,9	43,8	102,8	132,8	101,8	297,5	106,7	96,5

[Vissza a tartalomjegyzékhez](#)

**Az egészségügyben foglalkoztatottak létszáma és illetmény adatai havonként 2005 III. negyedévében, és azok változása az előző évhez mérten  
- munkaköri csoportok szerint, reprezentatív minta alapján**

## Egészségügyi szakdolgozók

Időszak (havi Kh-Ri átlag)	Jövedelem							Jövedelem összesen	Átlagléttség
	Kereset					Kereset összesen	Egyéb juttatások		
	Alapilletmény	Illetmény pótlékok	Illetmény kiegészítések	Ügyeleti, készenléti díj	Túlmunka díj				
	Ft/fő/hó	Ft/fő/hó	Ft/fő/hó	Ft/fő/hó	Ft/fő/hó	Ft/fő/hó	Ft/fő/hó		
<b>2004. 07 - 09.</b>	84 800	25 639	5 737	3 716	1 310	121 202	5 198	126 400	33 921
<b>2005. 07 - 09.</b>	92 191	27 133	5 209	3 976	1 388	129 898	5 585	135 482	33 244
<b>2004. 07 - 09. =100%</b>	108,7	105,8	90,8	107,0	105,9	107,2	107,4	107,2	98,0
<b>2004. 01 - 12.</b>	81 941	24 639	15 797	3 772	1 401	127 550	3 620	131 170	33 990
<b>2004. 01 - 12 =100%</b>	112,5	110,1	33,0	105,4	99,1	101,8	154,3	103,3	97,8
<b>2004. július</b>	83 672	25 255	6 618	3 582	1 183	120 310	5 358	125 669	34 002
<b>2005. július</b>	91 558	27 196	5 185	3 933	1 307	129 180	5 729	134 910	33 202
<b>2004. július =100%</b>	109,4	107,7	78,4	109,8	110,5	107,4	106,9	107,4	97,6
<b>2004. 01 - 12 =100%</b>	111,7	110,4	32,8	104,3	93,3	101,3	158,3	102,9	97,7
<b>2004. augusztus</b>	85 453	25 941	4 654	3 732	938	120 718	5 407	126 125	33 865
<b>2005. augusztus</b>	91 603	27 173	4 879	4 036	1 127	128 818	5 783	134 601	33 197
<b>2004. augusztus =100%</b>	107,2	104,7	104,8	108,2	120,1	106,7	106,9	106,7	98,0
<b>2004. 01 - 12 =100%</b>	111,8	110,3	30,9	107,0	80,4	101,0	159,7	102,6	97,7
<b>2004. szeptember</b>	85 279	25 722	5 937	3 834	1 809	122 581	4 827	127 408	33 897
<b>2005. szeptember</b>	93 407	27 031	5 562	3 959	1 728	131 687	5 243	136 931	33 334
<b>2004. szeptember =100%</b>	109,5	105,1	93,7	103,2	95,5	107,4	108,6	107,5	98,3
<b>2004. 01 - 12 =100%</b>	114,0	109,7	35,2	104,9	123,3	103,2	144,8	104,4	98,1

[Vissza a tartalomjegyzékhez](#)

**Az egészségügyben foglalkoztatottak létszám és illetmény adatai havonként 2005 III. negyedévében, és azok változása az előző évhez mérten  
- munkaköri csoportok szerint, reprezentatív minta alapján**

Egyéb egészségügyi dolgozók

Időszak (havi Kh-Ri átlag)	Jövedelem						Jövedelem összesen	Átlagléttség	
	Kereset					Kereset összesen			Egyéb juttatások
	Alapilletmény	Illetmény pótlékok	Illetmény kiegészítések	Ügyeleti, készenléti díj	Túlmunka díj				
	Ft/fő/hó	Ft/fő/hó	Ft/fő/hó	Ft/fő/hó	Ft/fő/hó	Ft/fő/hó			Ft/fő/hó
<b>2004. 07 - 09.</b>	77 004	7 982	4 884	3 334	1 080	94 284	3 976	98 259	28 412
<b>2005. 07 - 09.</b>	84 413	8 537	4 535	3 691	1 177	102 352	4 031	106 383	27 103
<b>2004. 07 - 09. =100%</b>	109,6	106,9	92,9	110,7	109,0	108,6	101,4	108,3	95,4
<b>2004. 01 - 12.</b>	74 739	7 665	12 875	3 402	1 186	99 867	3 522	103 389	28 460
<b>2004. 01 - 12 =100%</b>	112,9	111,4	35,2	108,5	99,2	102,5	114,4	102,9	95,2
<b>2004. július</b>	76 478	7 913	5 881	3 250	1 040	94 562	3 802	98 364	28 624
<b>2005. július</b>	83 722	8 572	5 117	3 652	1 208	102 271	3 852	106 122	27 181
<b>2004. július =100%</b>	109,5	108,3	87,0	112,4	116,1	108,2	101,3	107,9	95,0
<b>2004. 01 - 12 =100%</b>	112,0	111,8	39,7	107,3	101,9	102,4	109,4	102,6	95,5
<b>2004. augusztus</b>	77 309	8 076	4 099	3 321	898	93 703	3 875	97 578	28 476
<b>2005. augusztus</b>	83 937	8 557	4 479	3 745	1 015	101 732	4 096	105 828	27 098
<b>2004. augusztus =100%</b>	108,6	106,0	109,3	112,7	113,1	108,6	105,7	108,5	95,2
<b>2004. 01 - 12 =100%</b>	112,3	111,6	34,8	110,1	85,6	101,9	116,3	102,4	95,2
<b>2004. szeptember</b>	77 229	7 958	4 664	3 433	1 303	94 588	4 254	98 842	28 135
<b>2005. szeptember</b>	85 585	8 482	4 005	3 677	1 307	103 055	4 146	107 201	27 031
<b>2004. szeptember =100%</b>	110,8	106,6	85,9	107,1	100,3	109,0	97,5	108,5	96,1
<b>2004. 01 - 12 =100%</b>	114,5	110,7	31,1	108,1	110,2	103,2	117,7	103,7	95,0

[Vissza a tartalomjegyzékhez](#)

### Az egészségügyben foglalkoztatottak illetményei munkaköri csoportok szerint Összes foglalkoztatott

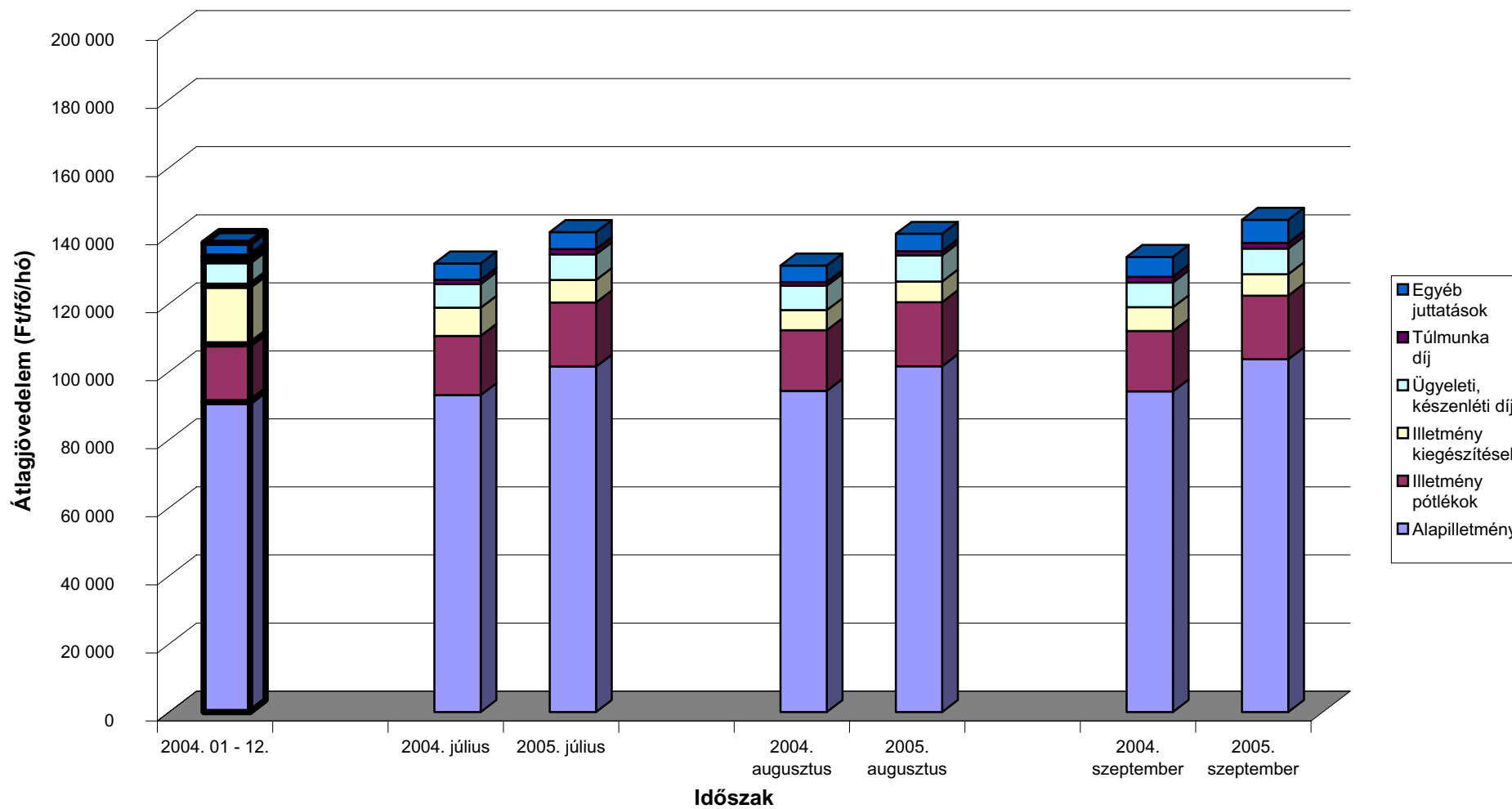

[Vissza a tartalomjegyzékhez](#)

### Az egészségügyben foglalkoztatottak illetményei munkaköri csoportok szerint Orvosok

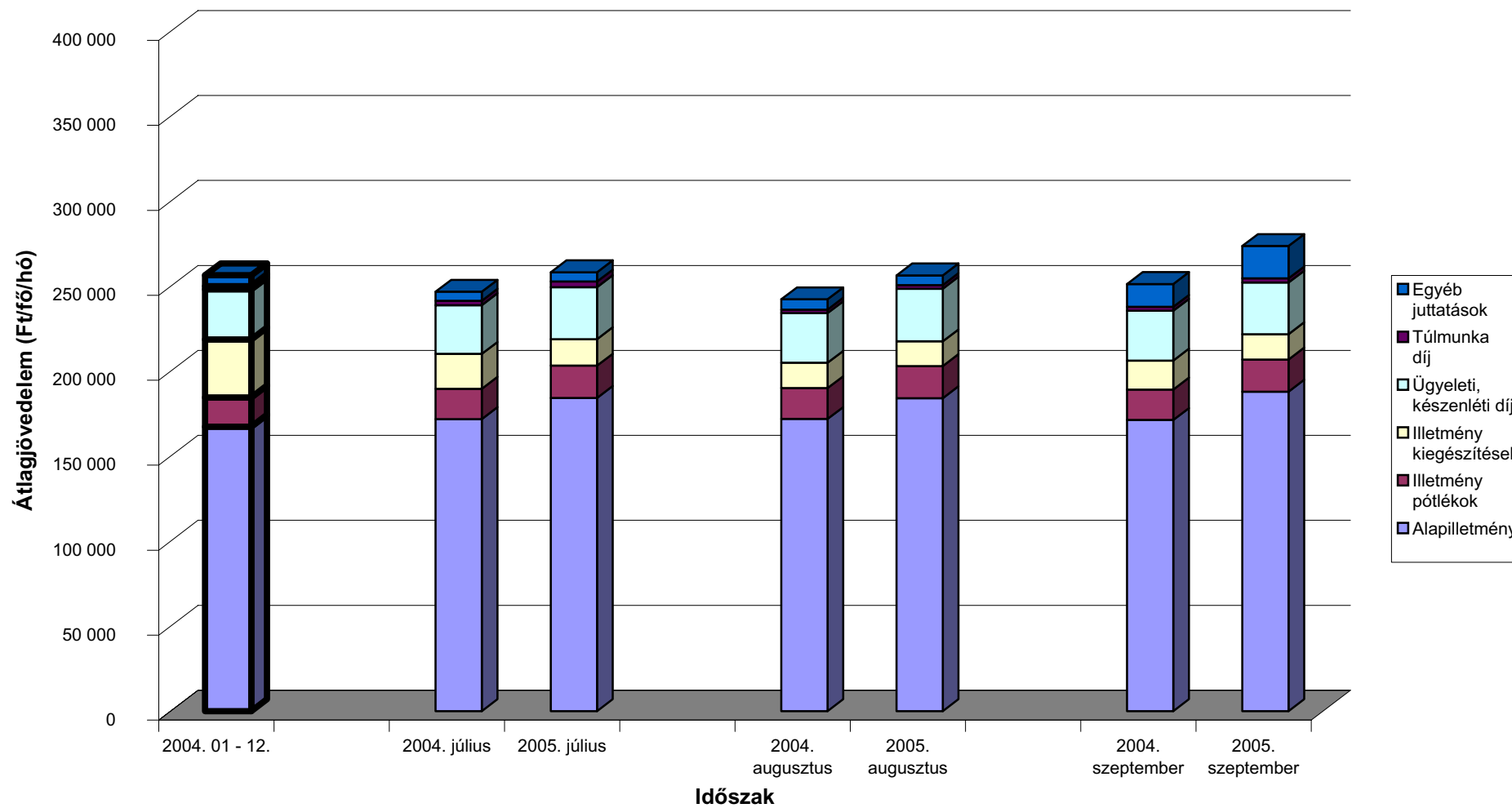



[Vissza a tartalomjegyzékhez](#)

### Az egészségügyben foglalkoztatottak illetményei munkaköri csoportok szerint Egészségügyi szakdolgozók

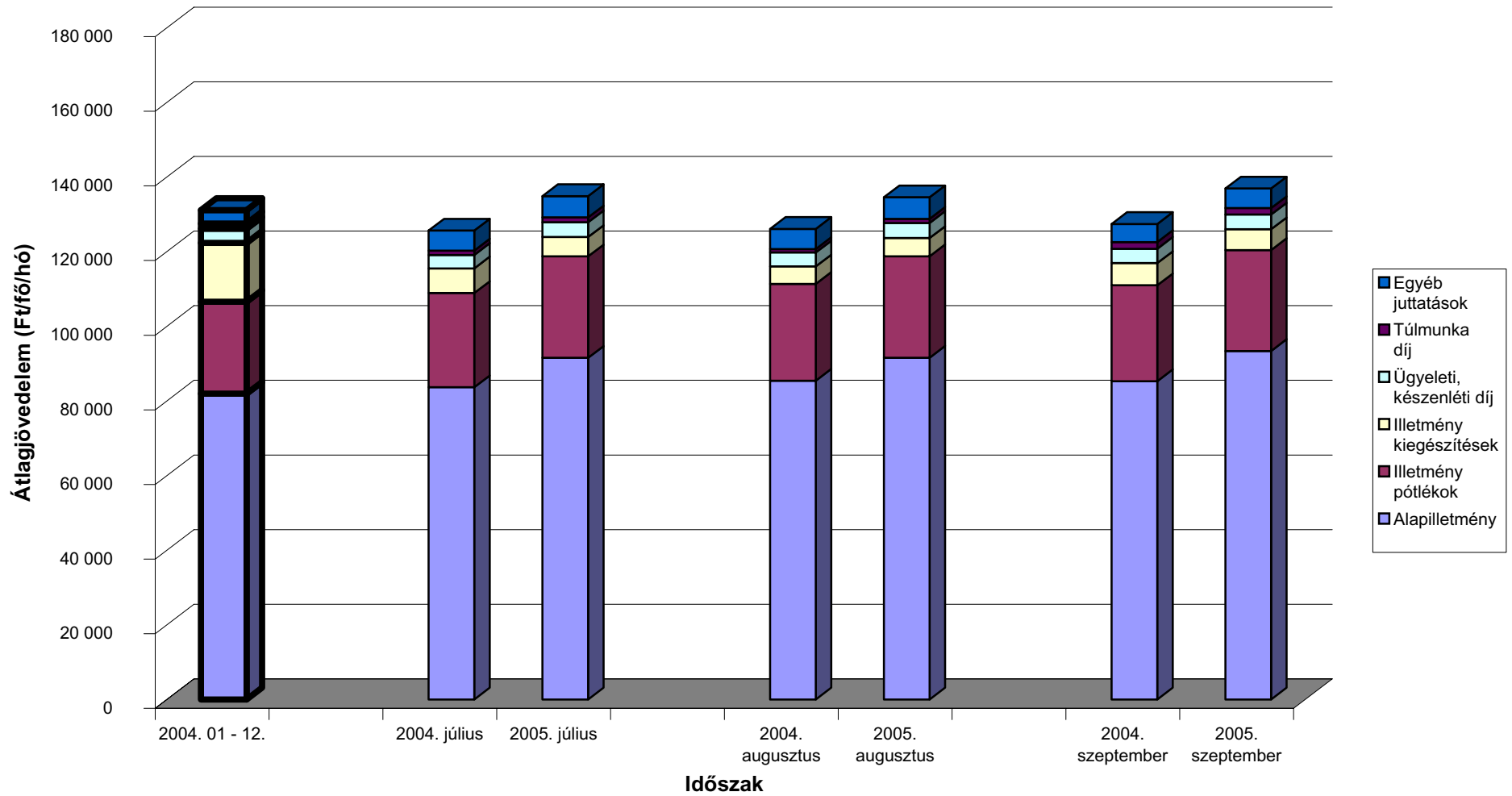

[Vissza a tartalomjegyzékhez](#)

### Az egészségügyben foglalkoztatottak illetményei munkaköri csoportok szerint Egyéb egészségügyi dolgozók

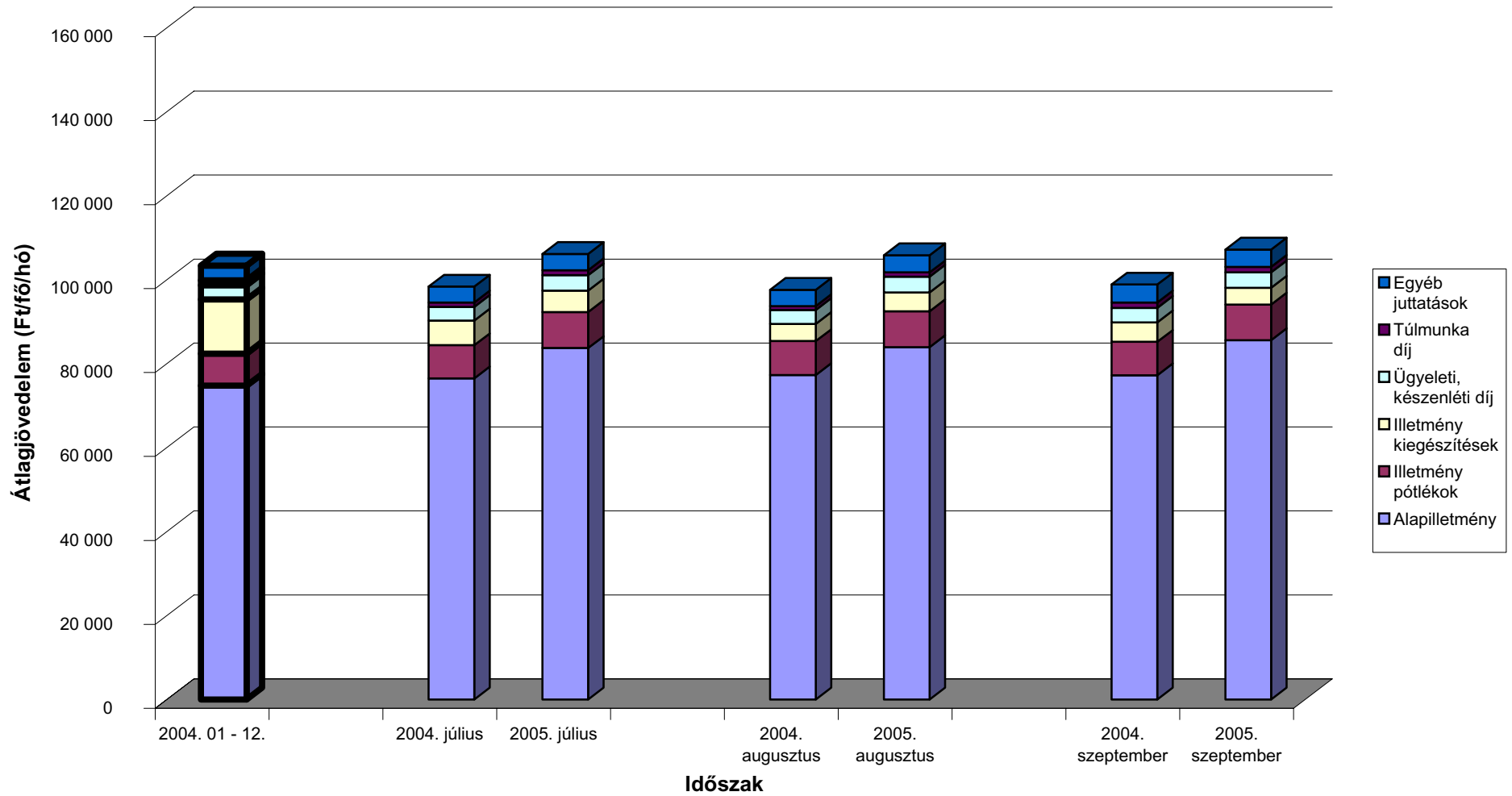

[Vissza a tartalomjegyzékhez](#)

**A mintában szereplő intézetek létszámadatai munkaköri csoportok szerint**

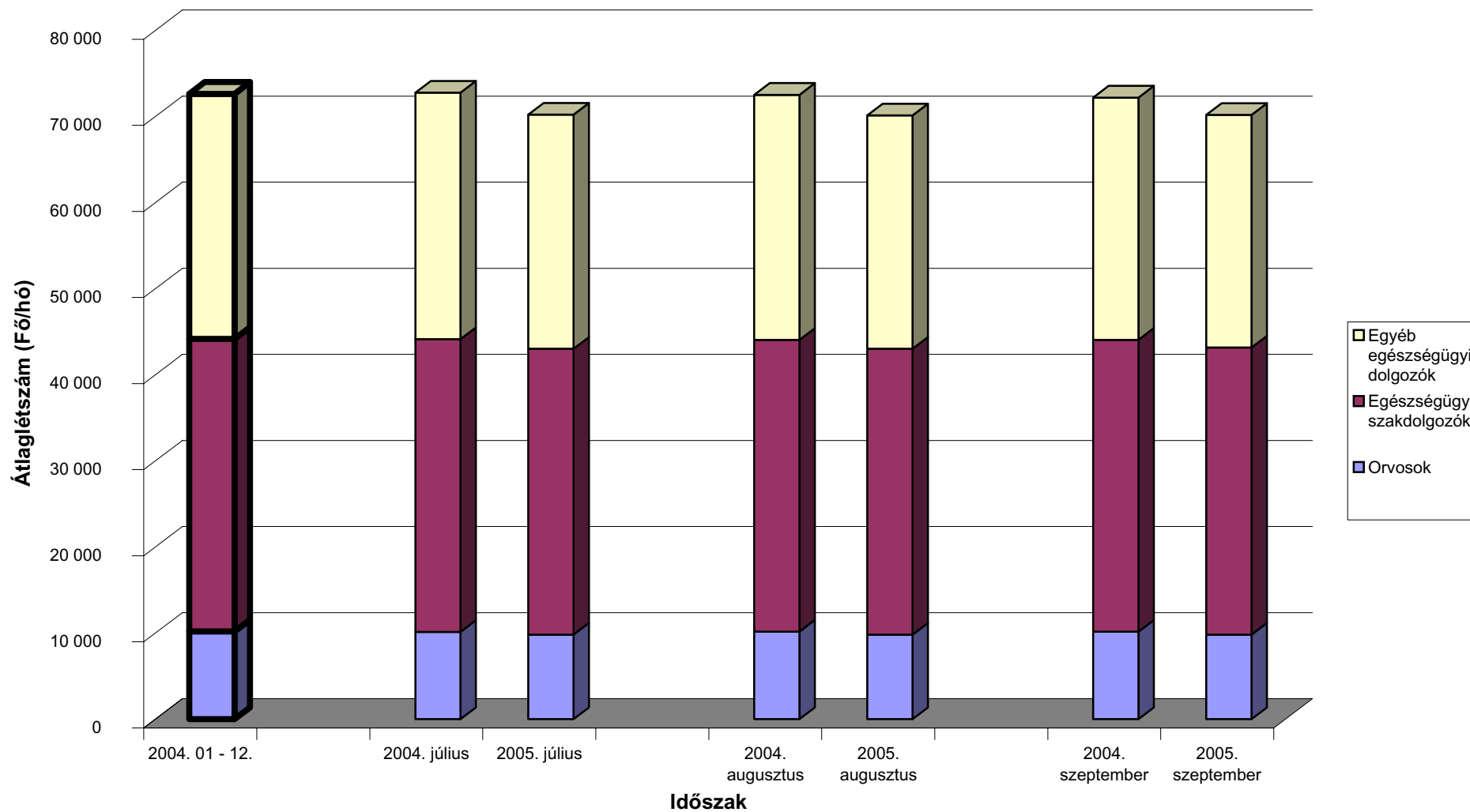

[Vissza a tartalomjegyzékhez](#)

**Az egészségügyben foglalkoztatottak létszám és illetmény adatai havonként 2005 III. negyedévében, és azok változása az előző évhez mérten  
- munkaköri csoportok és foglalkoztatási módok szerint, reprezentatív minta alapján**

Teljes munkaidőben foglalkoztatottak összesen

Időszak (havi Kh-Ri átlag)	Jövedelem							Jövedelem összesen	Átlagléttség fő
	Kereset					Kereset összesen	Egyéb juttatások		
	Alapilletmény	Illetmény pótlékok	Illetmény kiegészítések	Ügyeleti, készenléti díj	Túlmunka díj				
	Ft/fő/hó	Ft/fő/hó	Ft/fő/hó	Ft/fő/hó	Ft/fő/hó	Ft/fő/hó	Ft/fő/hó		
<b>2004. 07 - 09.</b>	96 960	18 567	7 384	7 458	1 417	131 786	5 118	136 904	66 808
<b>2005. 07 - 09.</b>	105 293	19 740	6 549	7 940	1 536	141 058	5 596	146 653	64 833
<b>2004. 07 - 09. =100%</b>	108,6	106,3	88,7	106,5	108,4	107,0	109,3	107,1	97,0
<b>2004. 01 - 12.</b>	93 966	17 812	17 941	7 581	1 443	138 742	3 896	142 639	67 054
<b>2004. 01 - 12 =100%</b>	112,1	110,8	36,5	104,7	106,4	101,7	143,6	102,8	96,7
<b>2004. július</b>	96 105	18 315	8 659	7 304	1 382	131 765	4 688	136 453	67 061
<b>2005. július</b>	104 529	19 783	6 862	7 913	1 613	140 700	4 936	145 636	64 844
<b>2004. július =100%</b>	108,8	108,0	79,3	108,3	116,7	106,8	105,3	106,7	96,7
<b>2004. 01 - 12 =100%</b>	111,2	111,1	38,2	104,4	111,8	101,4	126,7	102,1	96,7
<b>2004. augusztus</b>	97 465	18 761	6 173	7 476	1 113	130 988	4 823	135 811	66 773
<b>2005. augusztus</b>	104 647	19 767	6 285	8 045	1 267	140 011	5 105	145 116	64 743
<b>2004. augusztus =100%</b>	107,4	105,4	101,8	107,6	113,8	106,9	105,8	106,9	97,0
<b>2004. 01 - 12 =100%</b>	111,4	111,0	35,0	106,1	87,8	100,9	131,0	101,7	96,6
<b>2004. szeptember</b>	97 315	18 625	7 316	7 596	1 755	132 608	5 846	138 454	66 590
<b>2005. szeptember</b>	106 700	19 671	6 500	7 862	1 726	142 459	6 744	149 203	64 911
<b>2004. szeptember =100%</b>	109,6	105,6	88,8	103,5	98,4	107,4	115,4	107,8	97,5
<b>2004. 01 - 12 =100%</b>	113,6	110,4	36,2	103,7	119,7	102,7	173,1	104,6	96,8

[Vissza a tartalomjegyzékhez](#)

**Az egészségügyben foglalkoztatottak létszám és illetmény adatai havonként 2005 III. negyedévében, és azok változása az előző évhez mérten  
- munkaköri csoportok és foglalkoztatási módok szerint, reprezentatív minta alapján**

Teljes munkaidőben foglalkoztatott orvosok

Időszak (havi Kh-Ri átlag)	Jövedelem							Jövedelem összesen	Átlagléttség fő
	Kereset					Kereset összesen	Egyéb juttatások		
	Alapilletmény	Illetmény pótlékok	Illetmény kiegészítések	Ügyeleti, készenléti díj	Túlmunka díj				
	Ft/fő/hó	Ft/fő/hó	Ft/fő/hó	Ft/fő/hó	Ft/fő/hó	Ft/fő/hó	Ft/fő/hó		
<b>2004. 07 - 09.</b>	187 769	20 198	19 534	32 422	2 548	262 471	8 774	271 245	8 651
<b>2005. 07 - 09.</b>	201 667	21 152	16 477	33 983	2 880	276 159	10 781	286 940	8 394
<b>2004. 07 - 09. =100%</b>	107,4	104,7	84,3	104,8	113,0	105,2	122,9	105,8	97,0
<b>2004. 01 - 12.</b>	182 545	19 229	37 913	32 872	2 061	274 621	6 675	281 296	8 712
<b>2004. 01 - 12 =100%</b>	110,5	110,0	43,5	103,4	139,7	100,6	161,5	102,0	96,3
<b>2004. július</b>	187 352	20 054	22 754	32 053	2 904	265 118	5 351	270 468	8 670
<b>2005. július</b>	200 423	21 217	17 188	34 050	3 648	276 526	5 432	281 958	8 393
<b>2004. július =100%</b>	107,0	105,8	75,5	106,2	125,6	104,3	101,5	104,2	96,8
<b>2004. 01 - 12 =100%</b>	109,8	110,3	45,3	103,6	177,0	100,7	81,4	100,2	96,3
<b>2004. augusztus</b>	188 087	20 352	16 791	32 485	2 205	259 920	6 080	266 000	8 655
<b>2005. augusztus</b>	200 202	21 155	15 879	34 345	2 335	273 915	6 040	279 956	8 391
<b>2004. augusztus =100%</b>	106,4	103,9	94,6	105,7	105,9	105,4	99,3	105,2	97,0
<b>2004. 01 - 12 =100%</b>	109,7	110,0	41,9	104,5	113,3	99,7	90,5	99,5	96,3
<b>2004. szeptember</b>	187 868	20 189	19 050	32 729	2 535	262 370	14 918	277 288	8 627
<b>2005. szeptember</b>	204 374	21 084	16 363	33 554	2 657	278 033	20 866	298 899	8 397
<b>2004. szeptember =100%</b>	108,8	104,4	85,9	102,5	104,8	106,0	139,9	107,8	97,3
<b>2004. 01 - 12 =100%</b>	112,0	109,6	43,2	102,1	128,9	101,2	312,6	106,3	96,4

[Vissza a tartalomjegyzékhez](#)

**Az egészségügyben foglalkoztatottak létszám és illetmény adatai havonként 2005 III. negyedévében, és azok változása az előző évhez mérten  
- munkaköri csoportok és foglalkoztatási módok szerint, reprezentatív minta alapján**

Teljes munkaidőben foglalkoztatott egészségügyi szakdolgozók

Időszak (havi Kh-Ri átlag)	Jövedelem							Jövedelem összesen	Átlagléttség
	Kereset					Kereset összesen	Egyéb juttatások		
	Alapilletmény	Illetmény pótlékok	Illetmény kiegészítések	Ügyeleti, készenléti díj	Túlmunka díj				
	Ft/fő/hó	Ft/fő/hó	Ft/fő/hó	Ft/fő/hó	Ft/fő/hó	Ft/fő/hó	Ft/fő/hó		
<b>2004. 07 - 09.</b>	86 517	26 288	5 913	3 846	1 338	123 902	5 312	129 214	32 208
<b>2005. 07 - 09.</b>	93 975	27 806	5 353	4 121	1 415	132 671	5 697	138 368	31 596
<b>2004. 07 - 09. =100%</b>	108,6	105,8	90,5	107,2	105,8	107,1	107,2	107,1	98,1
<b>2004. 01 - 12.</b>	83 620	25 278	16 203	3 905	1 434	130 439	3 684	134 123	32 256
<b>2004. 01 - 12 =100%</b>	112,4	110,0	33,0	105,5	98,7	101,7	154,6	103,2	98,0
<b>2004. július</b>	85 330	25 892	6 824	3 705	1 208	122 960	5 507	128 466	32 294
<b>2005. július</b>	93 317	27 876	5 354	4 080	1 334	131 962	5 864	137 826	31 552
<b>2004. július =100%</b>	109,4	107,7	78,5	110,1	110,4	107,3	106,5	107,3	97,7
<b>2004. 01 - 12 =100%</b>	111,6	110,3	33,0	104,5	93,0	101,2	159,2	102,8	97,8
<b>2004. augusztus</b>	87 196	26 604	4 801	3 865	956	123 423	5 512	128 935	32 145
<b>2005. augusztus</b>	93 405	27 860	5 012	4 184	1 150	131 610	5 920	137 530	31 533
<b>2004. augusztus =100%</b>	107,1	104,7	104,4	108,2	120,2	106,6	107,4	106,7	98,1
<b>2004. 01 - 12 =100%</b>	111,7	110,2	30,9	107,1	80,2	100,9	160,7	102,5	97,8
<b>2004. szeptember</b>	87 030	26 370	6 109	3 967	1 850	125 326	4 918	130 244	32 186
<b>2005. szeptember</b>	95 198	27 683	5 691	4 099	1 761	134 432	5 309	139 741	31 703
<b>2004. szeptember =100%</b>	109,4	105,0	93,2	103,3	95,2	107,3	108,0	107,3	98,5
<b>2004. 01 - 12 =100%</b>	113,8	109,5	35,1	105,0	122,8	103,1	144,1	104,2	98,3

[Vissza a tartalomjegyzékhez](#)

**Az egészségügyben foglalkoztatottak létszám és illetmény adatai havonként 2005 III. negyedévében, és azok változása az előző évhez mérten  
- munkaköri csoportok és foglalkoztatási módok szerint, reprezentatív minta alapján**

Teljes munkaidőben foglalkoztatott egyéb egészségügyi dolgozók

Időszak (havi Kh-Ri átlag)	Jövedelem						Jövedelem összesen	Átlagléttség	
	Kereset					Kereset összesen			Egyéb juttatások
	Alapilletmény	Illetmény pótlékok	Illetmény kiegészítések	Ügyeleti, készenléti díj	Túlmunka díj				
	Ft/fő/hó	Ft/fő/hó	Ft/fő/hó	Ft/fő/hó	Ft/fő/hó	Ft/fő/hó			Ft/fő/hó
<b>2004. 07 - 09.</b>	79 650	8 439	5 161	3 620	1 137	98 007	3 657	101 664	25 949
<b>2005. 07 - 09.</b>	87 124	9 004	4 716	3 998	1 234	106 076	3 715	109 791	24 843
<b>2004. 07 - 09. =100%</b>	109,4	106,7	91,4	110,4	108,6	108,2	101,6	108,0	95,7
<b>2004. 01 - 12.</b>	77 174	8 106	13 420	3 681	1 247	103 627	3 231	106 858	26 086
<b>2004. 01 - 12 =100%</b>	112,9	111,1	35,1	108,6	99,0	102,4	115,0	102,7	95,2
<b>2004. július</b>	79 125	8 361	6 246	3 536	1 092	98 361	3 455	101 816	26 097
<b>2005. július</b>	86 413	9 043	5 293	3 959	1 280	105 987	3 594	109 582	24 899
<b>2004. július =100%</b>	109,2	108,2	84,7	112,0	117,2	107,8	104,0	107,6	95,4
<b>2004. 01 - 12 =100%</b>	112,0	111,6	39,4	107,6	102,6	102,3	111,3	102,5	95,4
<b>2004. augusztus</b>	79 975	8 524	4 332	3 610	944	97 385	3 550	100 936	25 973
<b>2005. augusztus</b>	86 623	9 016	4 658	4 059	1 056	105 411	3 752	109 164	24 819
<b>2004. augusztus =100%</b>	108,3	105,8	107,5	112,4	111,8	108,2	105,7	108,2	95,6
<b>2004. 01 - 12 =100%</b>	112,2	111,2	34,7	110,3	84,7	101,7	116,1	102,2	95,1
<b>2004. szeptember</b>	79 853	8 433	4 897	3 716	1 376	98 275	3 969	102 244	25 777
<b>2005. szeptember</b>	88 340	8 954	4 195	3 975	1 367	106 831	3 799	110 630	24 811
<b>2004. szeptember =100%</b>	110,6	106,2	85,7	107,0	99,4	108,7	95,7	108,2	96,3
<b>2004. 01 - 12 =100%</b>	114,5	110,5	31,3	108,0	109,7	103,1	117,6	103,5	95,1

[Vissza a tartalomjegyzékhez](#)

**Az egészségügyben foglalkoztatottak létszám és illetmény adatai havonként 2005 III. negyedévében, és azok változása az előző évhez mérten  
- munkaköri csoportok és foglalkoztatási módok szerint, reprezentatív minta alapján**

Rész munkaidőben foglalkoztatottak összesen

Időszak (havi Kh-Ri átlag)	Jövedelem						Jövedelem összesen	Átlagléttség fő	
	Kereset					Kereset összesen			Egyéb juttatások
	Alapilletmény	Illetmény pótlékok	Illetmény kiegészítések	Ügyeleti, készenléti díj	Túlmunka díj				
	Ft/fő/hó	Ft/fő/hó	Ft/fő/hó	Ft/fő/hó	Ft/fő/hó	Ft/fő/hó			Ft/fő/hó
<b>2004. 07 - 09.</b>	67 473	8 613	3 502	2 744	712	83 045	3 547	86 592	4 254
<b>2005. 07 - 09.</b>	74 925	9 018	4 003	3 115	794	91 854	4 829	96 683	4 164
<b>2004. 07 - 09. =100%</b>	111,0	104,7	114,3	113,5	111,5	110,6	136,1	111,7	97,9
<b>2004. 01 - 12.</b>	65 125	8 096	10 037	2 679	704	86 641	3 209	89 851	4 207
<b>2004. 01 - 12 =100%</b>	115,0	111,4	39,9	116,3	112,7	106,0	150,5	107,6	99,0
<b>2004. július</b>	67 009	8 470	4 035	2 558	695	82 767	3 251	86 018	4 298
<b>2005. július</b>	74 372	9 000	4 147	2 865	769	91 153	4 305	95 458	4 189
<b>2004. július =100%</b>	111,0	106,2	102,8	112,0	110,7	110,1	132,4	111,0	97,4
<b>2004. 01 - 12 =100%</b>	114,2	111,2	41,3	107,0	109,2	105,2	134,1	106,2	99,6
<b>2004. augusztus</b>	68 011	8 848	2 711	2 862	611	83 043	3 995	87 038	4 305
<b>2005. augusztus</b>	74 315	9 022	3 948	3 166	687	91 138	4 183	95 321	4 201
<b>2004. augusztus =100%</b>	109,3	102,0	145,6	110,7	112,4	109,7	104,7	109,5	97,6
<b>2004. 01 - 12 =100%</b>	114,1	111,4	39,3	118,2	97,6	105,2	130,3	106,1	99,9
<b>2004. szeptember</b>	67 397	8 519	3 770	2 813	834	83 333	3 391	86 724	4 160
<b>2005. szeptember</b>	76 116	9 032	3 912	3 317	928	93 304	6 025	99 330	4 102
<b>2004. szeptember =100%</b>	112,9	106,0	103,7	117,9	111,3	112,0	177,7	114,5	98,6
<b>2004. 01 - 12 =100%</b>	116,9	111,6	39,0	123,8	131,8	107,7	187,7	110,5	97,5



[Vissza a tartalomjegyzékhez](#)

**Az egészségügyben foglalkoztatottak létszám és illetmény adatai havonként 2005 III. negyedévében, és azok változása az előző évhez mérten  
- munkaköri csoportok és foglalkoztatási módok szerint, reprezentatív minta alapján**

Rész munkaidőben foglalkoztatott orvosok

Időszak (havi Kh-Ri átlag)	Jövedelem							Jövedelem összesen	Átlagléttség fő
	Kereset					Kereset összesen	Egyéb juttatások		
	Alapilletmény	Illetmény pótlékok	Illetmény kiegészítések	Ügyeleti, készenléti díj	Túlmunka díj				
	Ft/fő/hó	Ft/fő/hó	Ft/fő/hó	Ft/fő/hó	Ft/fő/hó	Ft/fő/hó	Ft/fő/hó		
<b>2004. 07 - 09.</b>	128 358	9 999	9 776	12 808	873	161 814	5 692	167 506	705
<b>2005. 07 - 09.</b>	139 724	9 962	9 949	14 197	1 010	174 842	7 856	182 698	734
<b>2004. 07 - 09. =100%</b>	108,9	99,6	101,8	110,8	115,7	108,1	138,0	109,1	104,1
<b>2004. 01 - 12.</b>	124 519	9 311	20 348	12 439	736	167 353	4 886	172 239	690
<b>2004. 01 - 12 =100%</b>	112,2	107,0	48,9	114,1	137,2	104,5	160,8	106,1	106,4
<b>2004. július</b>	126 982	9 794	12 239	11 967	812	161 795	5 629	167 423	702
<b>2005. július</b>	139 107	10 115	9 970	13 206	1 312	173 709	7 309	181 018	728
<b>2004. július =100%</b>	109,5	103,3	81,5	110,3	161,4	107,4	129,9	108,1	103,7
<b>2004. 01 - 12 =100%</b>	111,7	108,6	49,0	106,2	178,2	103,8	149,6	105,1	105,6
<b>2004. augusztus</b>	129 337	10 365	7 439	13 709	941	161 791	6 601	168 392	711
<b>2005. augusztus</b>	138 736	9 746	10 014	14 537	734	173 768	3 181	176 949	735
<b>2004. augusztus =100%</b>	107,3	94,0	134,6	106,0	78,0	107,4	48,2	105,1	103,3
<b>2004. 01 - 12 =100%</b>	111,4	104,7	49,2	116,9	99,8	103,8	65,1	102,7	106,5
<b>2004. szeptember</b>	128 742	9 834	9 679	12 738	864	161 855	4 836	166 692	703
<b>2005. szeptember</b>	141 314	10 027	9 864	14 836	987	177 027	13 042	190 069	739
<b>2004. szeptember =100%</b>	109,8	102,0	101,9	116,5	114,3	109,4	269,7	114,0	105,1
<b>2004. 01 - 12 =100%</b>	113,5	107,7	48,5	119,3	134,1	105,8	266,9	110,4	107,2

[Vissza a tartalomjegyzékhez](#)

**Az egészségügyben foglalkoztatottak létszám és illetmény adatai havonként 2005 III. negyedévében, és azok változása az előző évhez mérten  
- munkaköri csoportok és foglalkoztatási módok szerint, reprezentatív minta alapján**

Rész munkaidőben foglalkoztatott egészségügyi szakdolgozók

Időszak (havi Kh-Ri átlag)	Jövedelem							Jövedelem összesen	Átlagléttség
	Kereset					Kereset összesen	Egyéb juttatások		
	Alapilletmény	Illetmény pótlékok	Illetmény kiegészítések	Ügyeleti, készenléti díj	Túlmunka díj				
	Ft/fő/hó	Ft/fő/hó	Ft/fő/hó	Ft/fő/hó	Ft/fő/hó	Ft/fő/hó	Ft/fő/hó		
<b>2004. 07 - 09.</b>	55 899	14 651	2 562	1 296	861	75 269	2 967	78 236	1 507
<b>2005. 07 - 09.</b>	61 597	15 346	2 581	1 255	938	81 717	3 595	85 312	1 482
<b>2004. 07 - 09. =100%</b>	110,2	104,7	100,8	96,8	108,9	108,6	121,2	109,0	98,4
<b>2004. 01 - 12.</b>	53 724	13 845	8 662	1 312	857	78 400	2 294	80 694	1 532
<b>2004. 01 - 12 =100%</b>	114,7	110,8	29,8	95,6	109,4	104,2	156,7	105,7	96,7
<b>2004. július</b>	55 587	14 285	2 721	1 284	789	74 667	2 405	77 072	1 504
<b>2005. július</b>	61 510	15 304	1 955	1 172	888	80 829	3 203	84 033	1 481
<b>2004. július =100%</b>	110,7	107,1	71,9	91,3	112,5	108,3	133,2	109,0	98,4
<b>2004. 01 - 12 =100%</b>	114,5	110,5	22,6	89,3	103,7	103,1	139,6	104,1	96,6
<b>2004. augusztus</b>	56 264	14 779	2 026	1 267	631	74 968	3 399	78 367	1 517
<b>2005. augusztus</b>	61 084	15 266	2 488	1 297	748	80 884	3 345	84 230	1 496
<b>2004. augusztus =100%</b>	108,6	103,3	122,8	102,4	118,5	107,9	98,4	107,5	98,6
<b>2004. 01 - 12 =100%</b>	113,7	110,3	28,7	98,9	87,3	103,2	145,8	104,4	97,6
<b>2004. szeptember</b>	55 843	14 889	2 946	1 336	1 166	76 179	3 092	79 271	1 498
<b>2005. szeptember</b>	62 207	15 470	3 308	1 294	1 181	83 460	4 244	87 704	1 468
<b>2004. szeptember =100%</b>	111,4	103,9	112,3	96,9	101,3	109,6	137,3	110,6	98,0
<b>2004. 01 - 12 =100%</b>	115,8	111,7	38,2	98,6	137,8	106,5	185,0	108,7	95,8

[Vissza a tartalomjegyzékhez](#)

**Az egészségügyben foglalkoztatottak létszám és illetmény adatai havonként 2005 III. negyedévében, és azok változása az előző évhez mérten  
- munkaköri csoportok és foglalkoztatási módok szerint, reprezentatív minta alapján**

Rész munkaidőben foglalkoztatott egyéb egészségügyi dolgozók

Időszak (havi Kh-Ri átlag)	Jövedelem						Jövedelem összesen	Átlagléttség fő	
	Kereset					Kereset összesen			Egyéb juttatások
	Alapilletmény	Illetmény pótlékok	Illetmény kiegészítések	Ügyeleti, készenléti díj	Túlmunka díj				
	Ft/fő/hó	Ft/fő/hó	Ft/fő/hó	Ft/fő/hó	Ft/fő/hó	Ft/fő/hó			Ft/fő/hó
<b>2004. 07 - 09.</b>	54 984	3 682	2 029	336	547	61 578	3 235	64 813	2 043
<b>2005. 07 - 09.</b>	60 648	3 849	2 843	354	603	68 297	4 627	72 924	1 948
<b>2004. 07 - 09. =100%</b>	110,3	104,5	140,1	105,6	110,3	110,9	143,0	112,5	95,4
<b>2004. 01 - 12.</b>	53 294	3 237	7 517	344	575	64 968	3 333	68 301	1 985
<b>2004. 01 - 12 =100%</b>	113,8	118,9	37,8	103,0	104,7	105,1	138,8	106,8	98,1
<b>2004. július</b>	55 092	3 844	2 227	316	587	62 066	3 061	65 127	2 092
<b>2005. július</b>	60 169	3 873	3 644	326	480	68 491	4 024	72 515	1 979
<b>2004. július =100%</b>	109,2	100,8	163,6	103,4	81,7	110,4	131,5	111,3	94,6
<b>2004. 01 - 12 =100%</b>	112,9	119,7	48,5	94,9	83,3	105,4	120,7	106,2	99,7
<b>2004. augusztus</b>	55 603	3 997	1 593	313	484	61 991	3 537	65 528	2 077
<b>2005. augusztus</b>	60 344	4 010	2 794	346	624	68 118	5 192	73 310	1 971
<b>2004. augusztus =100%</b>	108,5	100,3	175,4	110,6	128,8	109,9	146,8	111,9	94,9
<b>2004. 01 - 12 =100%</b>	113,2	123,9	37,2	100,8	108,4	104,8	155,8	107,3	99,3
<b>2004. szeptember</b>	54 213	3 175	2 280	381	569	60 618	3 101	63 719	1 959
<b>2005. szeptember</b>	61 465	3 657	2 058	392	709	68 281	4 670	72 950	1 895
<b>2004. szeptember =100%</b>	113,4	115,2	90,3	102,9	124,6	112,6	150,6	114,5	96,8
<b>2004. 01 - 12 =100%</b>	115,3	113,0	27,4	113,9	123,3	105,1	140,1	106,8	95,5

[Vissza a tartalomjegyzékhez](#)

**Az egészségügyben foglalkoztatottak létszám és illetmény adatai havonként 2005 III. negyedévében, és azok változása az előző évhez mérten  
- munkaköri csoportok és foglalkoztatási módok szerint, reprezentatív minta alapján**

Egyéb módon foglalkoztatottak összesen

Időszak (havi Kh-Ri átlag)	Jövedelem						Jövedelem összesen	Átlagléttség fő	
	Kereset					Kereset összesen			Egyéb juttatások
	Alapilletmény	Illetmény pótlékok	Illetmény kiegészítések	Ügyeleti, készenléti díj	Túlmunka díj				
	Ft/fő/hó	Ft/fő/hó	Ft/fő/hó	Ft/fő/hó	Ft/fő/hó	Ft/fő/hó			Ft/fő/hó
<b>2004. 07 - 09.</b>	31 251	1 478	1 910	4 362	696	39 698	11 510	51 208	1 434
<b>2005. 07 - 09.</b>	31 852	1 599	2 031	4 529	1 123	41 133	9 279	50 412	1 178
<b>2004. 07 - 09. =100%</b>	101,9	108,2	106,3	103,8	161,2	103,6	80,6	98,4	82,1
<b>2004. 01 - 12.</b>	31 426	1 546	4 446	4 085	508	42 010	10 078	52 088	1 378
<b>2004. 01 - 12 =100%</b>	101,4	103,4	45,7	110,9	220,9	97,9	92,1	96,8	85,5
<b>2004. július</b>	31 447	1 584	2 050	3 369	567	39 017	12 102	51 119	1 411
<b>2005. július</b>	31 713	1 575	1 698	4 466	1 067	40 518	8 708	49 227	1 176
<b>2004. július =100%</b>	100,8	99,4	82,8	132,6	188,2	103,8	72,0	96,3	83,4
<b>2004. 01 - 12 =100%</b>	100,9	101,9	38,2	109,3	210,0	96,4	86,4	94,5	85,4
<b>2004. augusztus</b>	31 210	1 429	1 879	4 657	935	40 110	11 060	51 170	1 443
<b>2005. augusztus</b>	32 067	1 575	2 035	4 591	1 083	41 352	8 989	50 341	1 173
<b>2004. augusztus =100%</b>	102,7	110,2	108,3	98,6	115,9	103,1	81,3	98,4	81,3
<b>2004. 01 - 12 =100%</b>	102,0	101,9	45,8	112,4	213,2	98,4	89,2	96,6	85,2
<b>2004. szeptember</b>	31 101	1 424	1 805	5 035	585	39 950	11 383	51 333	1 449
<b>2005. szeptember</b>	31 778	1 647	2 356	4 529	1 216	41 527	10 132	51 659	1 183
<b>2004. szeptember =100%</b>	102,2	115,7	130,5	89,9	208,1	103,9	89,0	100,6	81,7
<b>2004. 01 - 12 =100%</b>	101,1	106,6	53,0	110,9	239,4	98,8	100,5	99,2	85,9

[Vissza a tartalomjegyzékhez](#)

**Az egészségügyben foglalkoztatottak létszám és illetmény adatai havonként 2005 III. negyedévében, és azok változása az előző évhez mérten  
- munkaköri csoportok és foglalkoztatási módok szerint, reprezentatív minta alapján**

Egyéb módon foglalkoztatott orvosok

Időszak (havi Kh-Ri átlag)	Jövedelem							Jövedelem összesen	Átlagléttség fő
	Kereset					Kereset összesen	Egyéb juttatások		
	Alapilletmény	Illetmény pótlékok	Illetmény kiegészítések	Ügyeleti, készenléti díj	Túlmunka díj				
	Ft/fő/hó	Ft/fő/hó	Ft/fő/hó	Ft/fő/hó	Ft/fő/hó	Ft/fő/hó	Ft/fő/hó		
<b>2004. 07 - 09.</b>	37 680	1 120	2 136	7 328	1 109	49 374	5 354	54 728	808
<b>2005. 07 - 09.</b>	39 951	1 417	2 791	7 397	1 765	53 322	3 791	57 113	699
<b>2004. 07 - 09. =100%</b>	106,0	126,6	130,6	100,9	159,1	108,0	70,8	104,4	86,5
<b>2004. 01 - 12.</b>	37 503	1 219	4 689	6 661	703	50 775	4 879	55 654	786
<b>2004. 01 - 12 =100%</b>	106,5	116,2	59,5	111,1	251,1	105,0	77,7	102,6	88,9
<b>2004. július</b>	38 434	1 176	2 183	5 758	955	48 507	5 273	53 780	772
<b>2005. július</b>	39 557	1 340	2 223	7 251	1 730	52 102	3 595	55 697	704
<b>2004. július =100%</b>	102,9	113,9	101,8	125,9	181,2	107,4	68,2	103,6	91,2
<b>2004. 01 - 12 =100%</b>	105,5	109,9	47,4	108,9	246,2	102,6	73,7	100,1	89,5
<b>2004. augusztus</b>	37 706	1 112	1 999	7 799	1 504	50 118	5 433	55 551	814
<b>2005. augusztus</b>	39 734	1 366	2 763	7 450	1 649	52 962	3 787	56 749	697
<b>2004. augusztus =100%</b>	105,4	122,9	138,2	95,5	109,7	105,7	69,7	102,2	85,7
<b>2004. 01 - 12 =100%</b>	105,9	112,0	58,9	111,9	234,8	104,3	77,6	102,0	88,7
<b>2004. szeptember</b>	36 960	1 076	2 227	8 318	868	49 450	5 352	54 803	837
<b>2005. szeptember</b>	40 568	1 547	3 395	7 493	1 915	54 918	3 994	58 912	695
<b>2004. szeptember =100%</b>	109,8	143,8	152,4	90,1	220,6	111,1	74,6	107,5	83,1
<b>2004. 01 - 12 =100%</b>	108,2	126,9	72,4	112,5	272,6	108,2	81,9	105,9	88,4

[Vissza a tartalomjegyzékhez](#)

**Az egészségügyben foglalkoztatottak létszám és illetmény adatai havonként 2005 III. negyedévében, és azok változása az előző évhez mérten  
- munkaköri csoportok és foglalkoztatási módok szerint, reprezentatív minta alapján**

Egyéb módon foglalkoztatott egészségügyi szakdolgozók

Időszak (havi Kh-Ri átlag)	Jövedelem						Jövedelem összesen	Átlaglétszám	
	Kereset					Kereset összesen			Egyéb juttatások
	Alapilletmény	Illetmény pótlékok	Illetmény kiegészítések	Ügyeleti, készenléti díj	Túlmunka díj		Ft/fő/hó	Ft/fő/hó	
	Ft/fő/hó	Ft/fő/hó	Ft/fő/hó	Ft/fő/hó	Ft/fő/hó	Ft/fő/hó			fő
<b>2004. 07 - 09.</b>	27 779	4 529	1 546	1 123	209	35 186	3 580	38 766	206
<b>2005. 07 - 09.</b>	25 845	4 275	1 364	726	193	32 402	2 021	34 423	167
<b>2004. 07 - 09. =100%</b>	93,0	94,4	88,2	64,6	92,3	92,1	56,5	88,8	80,7
<b>2004. 01 - 12.</b>	27 879	4 442	5 064	1 249	288	38 923	3 485	42 408	202
<b>2004. 01 - 12 =100%</b>	92,7	96,2	26,9	58,1	66,8	83,2	58,0	81,2	82,5
<b>2004. július</b>	28 272	5 273	2 702	1 054	62	37 362	3 636	40 998	203
<b>2005. július</b>	26 368	4 394	1 974	701	17	33 454	2 817	36 271	169
<b>2004. július =100%</b>	93,3	83,3	73,1	66,5	27,5	89,5	77,5	88,5	83,1
<b>2004. 01 - 12 =100%</b>	94,6	98,9	39,0	56,1	5,9	86,0	80,8	85,5	83,7
<b>2004. augusztus</b>	27 514	4 325	895	1 004	419	34 157	3 752	37 908	203
<b>2005. augusztus</b>	25 232	4 209	1 202	786	285	31 714	1 678	33 391	168
<b>2004. augusztus =100%</b>	91,7	97,3	134,3	78,3	68,2	92,8	44,7	88,1	82,8
<b>2004. 01 - 12 =100%</b>	90,5	94,7	23,7	62,9	99,0	81,5	48,1	78,7	83,2
<b>2004. szeptember</b>	27 559	4 012	1 063	1 304	149	34 087	3 364	37 450	213
<b>2005. szeptember</b>	25 934	4 219	898	689	279	32 019	1 549	33 568	163
<b>2004. szeptember =100%</b>	94,1	105,2	84,4	52,8	187,6	93,9	46,0	89,6	76,4
<b>2004. 01 - 12 =100%</b>	93,0	95,0	17,7	55,2	96,9	82,3	44,4	79,2	80,5

[Vissza a tartalomjegyzékhez](#)

**Az egészségügyben foglalkoztatottak létszám és illetmény adatai havonként 2005 III. negyedévében, és azok változása az előző évhez mérten  
- munkaköri csoportok és foglalkoztatási módok szerint, reprezentatív minta alapján**

Egyéb módon foglalkoztatott egyéb egészségügyi dolgozók

Időszak (havi Kh-Ri átlag)	Jövedelem							Jövedelem összesen	Átlagléttség
	Kereset					Kereset összesen	Egyéb juttatások		
	Alapilletmény	Illetmény pótlékok	Illetmény kiegészítések	Ügyeleti, készenléti díj	Túlmunka díj				
	Ft/fő/hó	Ft/fő/hó	Ft/fő/hó	Ft/fő/hó	Ft/fő/hó	Ft/fő/hó	Ft/fő/hó		
<b>2004. 07 - 09.</b>	20 591	667	1 655	250	142	23 305	27 248	50 553	420
<b>2005. 07 - 09.</b>	16 919	578	683	132	181	18 493	25 441	43 934	312
<b>2004. 07 - 09. =100%</b>	82,2	86,6	41,3	53,1	127,5	79,4	93,4	86,9	74,3
<b>2004. 01 - 12.</b>	20 992	703	3 635	353	229	25 913	23 992	49 905	390
<b>2004. 01 - 12 =100%</b>	80,6	82,2	18,8	37,5	78,9	71,4	106,0	88,0	80,1
<b>2004. július</b>	20 534	582	1 509	214	116	22 955	28 178	51 132	435
<b>2005. július</b>	16 466	547	324	95	113	17 544	23 874	41 418	303
<b>2004. július =100%</b>	80,2	93,9	21,5	44,5	97,2	76,4	84,7	81,0	69,7
<b>2004. 01 - 12 =100%</b>	78,4	77,7	8,9	26,9	49,1	67,7	99,5	83,0	77,8
<b>2004. augusztus</b>	20 554	655	2 121	393	93	23 816	25 299	49 115	426
<b>2005. augusztus</b>	18 431	610	843	191	237	20 313	24 763	45 076	308
<b>2004. augusztus =100%</b>	89,7	93,2	39,8	48,7	253,6	85,3	97,9	91,8	72,3
<b>2004. 01 - 12 =100%</b>	87,8	86,8	23,2	54,1	103,3	78,4	103,2	90,3	79,1
<b>2004. szeptember</b>	20 694	772	1 316	136	222	23 140	28 317	51 457	399
<b>2005. szeptember</b>	15 911	576	865	112	192	17 655	27 544	45 199	325
<b>2004. szeptember =100%</b>	76,9	74,6	65,7	82,3	86,3	76,3	97,3	87,8	81,5
<b>2004. 01 - 12 =100%</b>	75,8	81,9	23,8	31,6	83,5	68,1	114,8	90,6	83,5

[Vissza a tartalomjegyzékhez](#)

**Az egészségügyben foglalkoztatottak létszám és illetmény adatai havonként 2005 III. negyedévében, és azok változása az előző évhez mérten  
- munkaköri csoportok és foglalkoztatási módok szerint, reprezentatív minta alapján**

Nyugdíjasként foglalkoztatottak összesen

Időszak (havi Kh-Ri átlag)	Jövedelem						Jövedelem összesen	Átlagléttség fő	
	Kereset					Kereset összesen			Egyéb juttatások
	Alapilletmény	Illetmény pótlékok	Illetmény kiegészítések	Ügyeleti, készenléti díj	Túlmunka díj				
	Ft/fő/hó	Ft/fő/hó	Ft/fő/hó	Ft/fő/hó	Ft/fő/hó	Ft/fő/hó			Ft/fő/hó
<b>2004. 07 - 09.</b>	106 818	14 641	9 490	5 964	1 105	138 017	8 373	146 391	5 424
<b>2005. 07 - 09.</b>	117 920	16 117	10 836	7 022	1 248	153 144	10 227	163 371	5 467
<b>2004. 07 - 09. =100%</b>	110,4	110,1	114,2	117,8	113,0	111,0	122,1	111,6	100,8
<b>2004. 01 - 12.</b>	103 063	13 886	21 170	6 021	1 111	145 250	6 910	152 161	5 410
<b>2004. 01 - 12 =100%</b>	114,4	116,1	51,2	116,6	112,3	105,4	148,0	107,4	101,1
<b>2004. július</b>	106 132	14 448	9 738	5 833	1 064	137 215	6 837	144 051	5 448
<b>2005. július</b>	116 817	16 144	12 078	6 926	1 310	153 275	6 738	160 012	5 447
<b>2004. július =100%</b>	110,1	111,7	124,0	118,7	123,1	111,7	98,6	111,1	100,0
<b>2004. 01 - 12 =100%</b>	113,3	116,3	57,1	115,0	117,9	105,5	97,5	105,2	100,7
<b>2004. augusztus</b>	106 994	14 709	7 674	5 978	995	136 350	7 817	144 168	5 385
<b>2005. augusztus</b>	116 951	16 102	10 245	7 131	1 084	151 512	8 422	159 934	5 472
<b>2004. augusztus =100%</b>	109,3	109,5	133,5	119,3	108,9	111,1	107,7	110,9	101,6
<b>2004. 01 - 12 =100%</b>	113,5	116,0	48,4	118,4	97,6	104,3	121,9	105,1	101,1
<b>2004. szeptember</b>	107 329	14 766	11 042	6 081	1 254	140 472	10 463	150 935	5 439
<b>2005. szeptember</b>	119 985	16 105	10 194	7 010	1 350	154 643	15 494	170 137	5 483
<b>2004. szeptember =100%</b>	111,8	109,1	92,3	115,3	107,7	110,1	148,1	112,7	100,8
<b>2004. 01 - 12 =100%</b>	116,4	116,0	48,2	116,4	121,6	106,5	224,2	111,8	101,3



[Vissza a tartalomjegyzékhez](#)

**Az egészségügyben foglalkoztatottak létszám és illetmény adatai havonként 2005 III. negyedévében, és azok változása az előző évhez mérten  
- munkaköri csoportok és foglalkoztatási módok szerint, reprezentatív minta alapján**

Nyugdíjasként foglalkoztatott orvosok

Időszak (havi Kh-Ri átlag)	Jövedelem							Jövedelem összesen	Átlagléttség fő
	Kereset					Kereset összesen	Egyéb juttatások		
	Alapilletmény	Illetmény pótlékok	Illetmény kiegészítések	Ügyeleti, készenléti díj	Túlmunka díj				
	Ft/fő/hó	Ft/fő/hó	Ft/fő/hó	Ft/fő/hó	Ft/fő/hó	Ft/fő/hó	Ft/fő/hó		
<b>2004. 07 - 09.</b>	185 835	18 929	18 607	18 055	1 601	243 026	9 799	252 825	1 270
<b>2005. 07 - 09.</b>	202 454	19 463	18 980	20 863	1 883	263 642	15 231	278 873	1 301
<b>2004. 07 - 09. =100%</b>	108,9	102,8	102,0	115,6	117,6	108,5	155,4	110,3	102,4
<b>2004. 01 - 12.</b>	180 107	17 909	38 249	18 633	1 400	256 300	10 143	266 442	1 249
<b>2004. 01 - 12 =100%</b>	112,4	108,7	49,6	112,0	134,5	102,9	150,2	104,7	104,1
<b>2004. július</b>	185 834	18 980	17 319	17 931	1 463	241 528	7 352	248 880	1 261
<b>2005. július</b>	201 307	19 767	18 695	20 727	2 224	262 720	6 167	268 886	1 289
<b>2004. július =100%</b>	108,3	104,1	107,9	115,6	152,0	108,8	83,9	108,0	102,2
<b>2004. 01 - 12 =100%</b>	111,8	110,4	48,9	111,2	158,8	102,5	60,8	100,9	103,2
<b>2004. augusztus</b>	185 945	19 031	16 759	18 241	1 668	241 644	8 681	250 325	1 259
<b>2005. augusztus</b>	200 152	19 301	15 926	21 151	1 683	258 213	6 677	264 889	1 306
<b>2004. augusztus =100%</b>	107,6	101,4	95,0	116,0	100,9	106,9	76,9	105,8	103,7
<b>2004. 01 - 12 =100%</b>	111,1	107,8	41,6	113,5	120,2	100,7	65,8	99,4	104,5
<b>2004. szeptember</b>	185 728	18 778	21 666	17 994	1 670	245 837	13 279	259 116	1 291
<b>2005. szeptember</b>	205 880	19 325	22 309	20 709	1 747	269 969	32 696	302 666	1 308
<b>2004. szeptember =100%</b>	110,9	102,9	103,0	115,1	104,6	109,8	246,2	116,8	101,3
<b>2004. 01 - 12 =100%</b>	114,3	107,9	58,3	111,1	124,7	105,3	322,4	113,6	104,7

[Vissza a tartalomjegyzékhez](#)

**Az egészségügyben foglalkoztatottak létszám és illetmény adatai havonként 2005 III. negyedévében, és azok változása az előző évhez mérten  
- munkaköri csoportok és foglalkoztatási módok szerint, reprezentatív minta alapján**

Nyugdíjasként foglalkoztatott egészségügyi szakdolgozók

Időszak (havi Kh-Ri átlag)	Jövedelem						Jövedelem összesen	Átlagléttség fő	
	Kereset					Kereset összesen			Egyéb juttatások
	Alapilletmény	Illetmény pótlékok	Illetmény kiegészítések	Ügyeleti, készenléti díj	Túlmunka díj				
	Ft/fő/hó	Ft/fő/hó	Ft/fő/hó	Ft/fő/hó	Ft/fő/hó	Ft/fő/hó			Ft/fő/hó
<b>2004. 07 - 09.</b>	85 525	20 959	7 080	2 804	1 065	117 434	9 007	126 441	2 026
<b>2005. 07 - 09.</b>	93 079	22 615	8 216	3 565	1 119	128 593	10 055	138 648	2 161
<b>2004. 07 - 09. =100%</b>	108,8	107,9	116,0	127,1	105,1	109,5	111,6	109,7	106,7
<b>2004. 01 - 12.</b>	82 598	19 800	16 749	2 798	1 082	123 027	5 972	128 998	2 035
<b>2004. 01 - 12 =100%</b>	112,7	114,2	49,1	127,4	103,4	104,5	168,4	107,5	106,2
<b>2004. július</b>	85 110	20 593	8 086	2 677	1 007	117 473	7 382	124 856	2 024
<b>2005. július</b>	92 523	22 608	10 512	3 506	1 123	130 273	7 548	137 821	2 146
<b>2004. július =100%</b>	108,7	109,8	130,0	131,0	111,6	110,9	102,2	110,4	106,0
<b>2004. 01 - 12 =100%</b>	112,0	114,2	62,8	125,3	103,8	105,9	126,4	106,8	105,5
<b>2004. augusztus</b>	85 926	21 103	5 301	2 781	832	115 943	8 806	124 749	1 999
<b>2005. augusztus</b>	92 425	22 592	7 462	3 612	951	127 041	9 988	137 029	2 164
<b>2004. augusztus =100%</b>	107,6	107,1	140,8	129,9	114,3	109,6	113,4	109,8	108,2
<b>2004. 01 - 12 =100%</b>	111,9	114,1	44,6	129,1	87,9	103,3	167,3	106,2	106,4
<b>2004. szeptember</b>	85 544	21 180	7 819	2 953	1 350	118 846	10 804	129 650	2 054
<b>2005. szeptember</b>	94 279	22 645	6 698	3 576	1 282	128 480	12 597	141 077	2 174
<b>2004. szeptember =100%</b>	110,2	106,9	85,7	121,1	95,0	108,1	116,6	108,8	105,8
<b>2004. 01 - 12 =100%</b>	114,1	114,4	40,0	127,8	118,5	104,4	210,9	109,4	106,8

[Vissza a tartalomjegyzékhez](#)

**Az egészségügyben foglalkoztatottak létszám és illetmény adatai havonként 2005 III. negyedévében, és azok változása az előző évhez mérten  
- munkaköri csoportok és foglalkoztatási módok szerint, reprezentatív minta alapján**

Nyugdíjasként foglalkoztatott egyéb egészségügyi dolgozók

Időszak (havi Kh-Ri átlag)	Jövedelem						Jövedelem összesen	Átlagléttség	
	Kereset					Kereset összesen			Egyéb juttatások
	Alapilletmény	Illetmény pótlékok	Illetmény kiegészítések	Ügyeleti, készenléti díj	Túlmunka díj				
	Ft/fő/hó	Ft/fő/hó	Ft/fő/hó	Ft/fő/hó	Ft/fő/hó	Ft/fő/hó			Ft/fő/hó
<b>2004. 07 - 09.</b>	79 916	6 067	6 343	1 753	846	94 925	6 919	101 844	2 128
<b>2005. 07 - 09.</b>	89 851	6 942	8 378	1 770	975	107 914	7 165	115 079	2 005
<b>2004. 07 - 09. =100%</b>	112,4	114,4	132,1	101,0	115,3	113,7	103,6	113,0	94,2
<b>2004. 01 - 12.</b>	77 379	5 861	15 364	1 696	968	101 268	5 909	107 178	2 126
<b>2004. 01 - 12 =100%</b>	116,1	118,4	54,5	104,4	100,7	106,6	121,2	107,4	94,3
<b>2004. július</b>	79 343	6 057	6 864	1 734	885	94 883	6 026	100 908	2 163
<b>2005. július</b>	88 610	6 927	9 509	1 734	924	107 704	6 238	113 942	2 012
<b>2004. július =100%</b>	111,7	114,4	138,5	100,0	104,4	113,5	103,5	112,9	93,0
<b>2004. 01 - 12 =100%</b>	114,5	118,2	61,9	102,3	95,5	106,4	105,6	106,3	94,6
<b>2004. augusztus</b>	80 069	6 143	4 527	1 724	750	93 212	6 377	99 588	2 127
<b>2005. augusztus</b>	89 201	7 001	9 547	1 793	836	108 378	7 867	116 246	2 002
<b>2004. augusztus =100%</b>	111,4	114,0	210,9	104,0	111,4	116,3	123,4	116,7	94,1
<b>2004. 01 - 12 =100%</b>	115,3	119,4	62,1	105,7	86,4	107,0	133,1	108,5	94,2
<b>2004. szeptember</b>	80 354	5 999	7 651	1 803	902	96 710	8 393	105 102	2 093
<b>2005. szeptember</b>	91 748	6 897	6 070	1 782	1 165	107 662	7 393	115 055	2 001
<b>2004. szeptember =100%</b>	114,2	115,0	79,3	98,9	129,1	111,3	88,1	109,5	95,6
<b>2004. 01 - 12 =100%</b>	118,6	117,7	39,5	105,1	120,4	106,3	125,1	107,3	94,1

[Vissza a tartalomjegyzékhez](#)

**A mintában szereplő intézetek létszámadatai foglalkoztatási módok szerint**

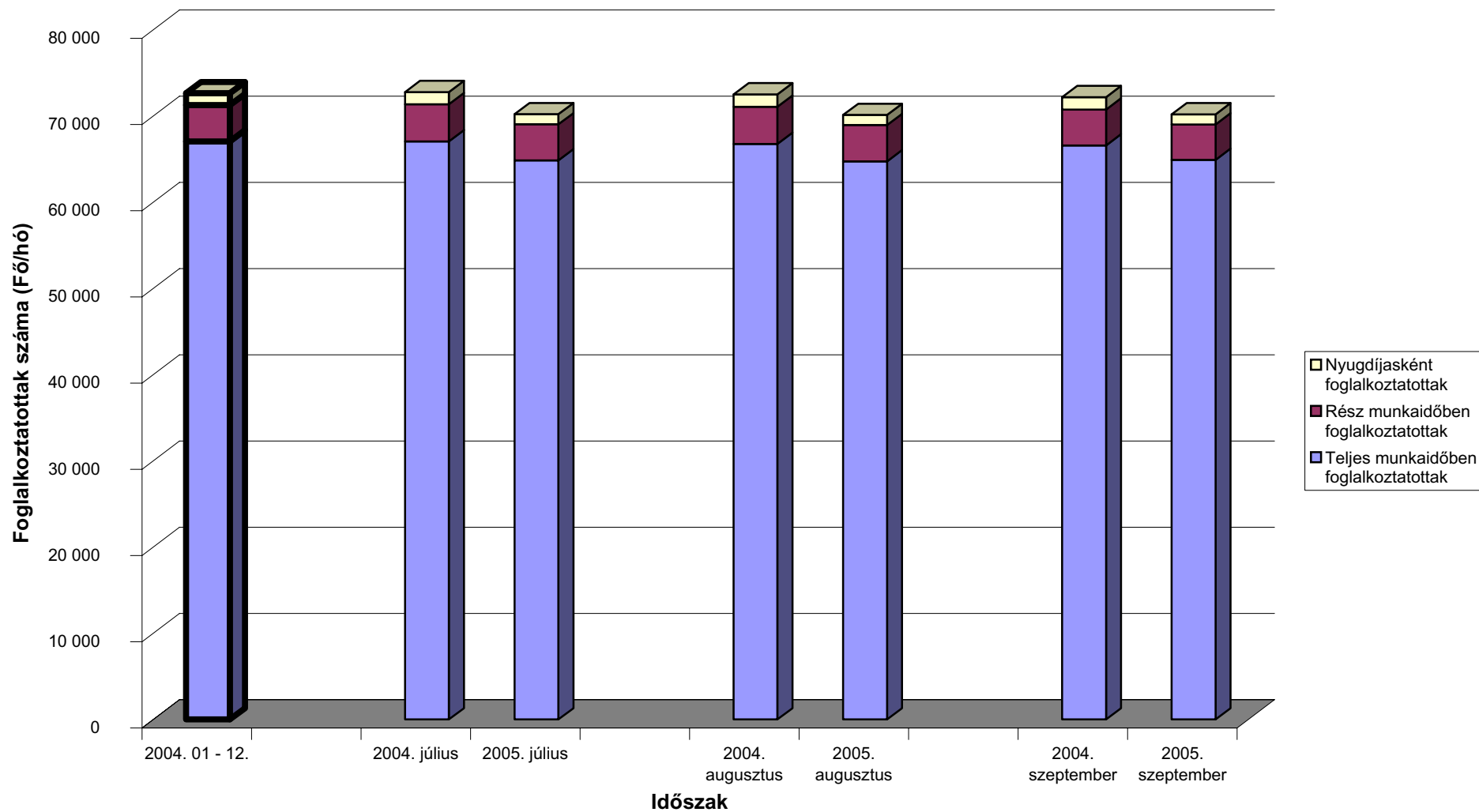

[Vissza a tartalomjegyzékhez](#)

**Az egészségügyben teljes munkaidőben foglalkoztatottak létszám és illetmény adatai havonként 2005 III. negyedévében, és azok változása az előző évhez mérten  
- a fenntartó és a foglalkoztatás módja szerint, reprezentatív minta alapján**

Fővárosi önkormányzati intézetek

Időszak (havi Kh-Ri átlag)	Jövedelem							Jövedelem összesen	Átlagléttség
	Kereset					Kereset összesen	Egyéb juttatások		
	Alapilletmény	Illetmény pótlékok	Illetmény kiegészítések	Ügyeleti, készenléti díj	Túlmunka díj				
	Ft/fő/hó	Ft/fő/hó	Ft/fő/hó	Ft/fő/hó	Ft/fő/hó	Ft/fő/hó	Ft/fő/hó		
<b>2004. 07 - 09.</b>	106 429	18 369	8 055	9 302	2 172	144 326	4 818	149 143	8 092
<b>2005. 07 - 09.</b>	115 174	18 872	8 129	10 414	2 504	155 094	5 536	160 630	7 805
<b>2004. 07 - 09. =100%</b>	108,2	102,7	100,9	112,0	115,3	107,5	114,9	107,7	96,5
<b>2004. 01 - 12.</b>	102 960	17 630	20 951	9 385	2 146	153 072	4 134	157 206	8 131
<b>2004. 01 - 12 =100%</b>	111,9	107,0	38,8	111,0	116,7	101,3	133,9	102,2	96,0
<b>2004. július</b>	105 188	18 245	9 477	9 084	1 805	143 800	4 864	148 663	8 179
<b>2005. július</b>	114 146	19 063	9 496	10 285	1 810	154 801	4 375	159 176	7 809
<b>2004. július =100%</b>	108,5	104,5	100,2	113,2	100,3	107,7	90,0	107,1	95,5
<b>2004. 01 - 12 =100%</b>	110,9	108,1	45,3	109,6	84,4	101,1	105,8	101,3	96,0
<b>2004. augusztus</b>	107 322	18 559	6 647	9 374	1 981	143 883	4 667	148 550	8 061
<b>2005. augusztus</b>	114 673	18 874	7 620	10 485	2 683	154 335	5 787	160 122	7 794
<b>2004. augusztus =100%</b>	106,8	101,7	114,6	111,9	135,5	107,3	124,0	107,8	96,7
<b>2004. 01 - 12 =100%</b>	111,4	107,1	36,4	111,7	125,1	100,8	140,0	101,9	95,9
<b>2004. szeptember</b>	106 794	18 304	8 019	9 451	2 736	145 305	4 923	150 228	8 036
<b>2005. szeptember</b>	116 703	18 680	7 270	10 473	3 019	156 144	6 445	162 589	7 813
<b>2004. szeptember =100%</b>	109,3	102,1	90,7	110,8	110,3	107,5	130,9	108,2	97,2
<b>2004. 01 - 12 =100%</b>	113,3	106,0	34,7	111,6	140,7	102,0	155,9	103,4	96,1

[Vissza a tartalomjegyzékhez](#)

**Az egészségügyben teljes munkaidőben foglalkoztatottak létszám és illetmény adatai havonként 2005 III. negyedévében, és azok változása az előző évhez mérten  
- a fenntartó és a foglalkoztatás módja szerint, reprezentatív minta alapján**

Megyei önkormányzati intézetek

Időszak (havi Kh-Ri átlag)	Jövedelem							Jövedelem összesen	Átlaglétszám
	Kereset					Kereset összesen	Egyéb juttatások		
	Alapilletmény	Illetmény pótlékok	Illetmény kiegészítések	Ügyeleti, készenléti díj	Túlmunka díj				
	Ft/fő/hó	Ft/fő/hó	Ft/fő/hó	Ft/fő/hó	Ft/fő/hó	Ft/fő/hó	Ft/fő/hó		
<b>2004. 07 - 09.</b>	96 002	19 588	9 135	7 079	1 788	133 592	4 491	138 083	26 177
<b>2005. 07 - 09.</b>	104 473	21 072	7 517	7 674	1 978	142 715	4 667	147 382	25 627
<b>2004. 07 - 09. =100%</b>	108,8	107,6	82,3	108,4	110,6	106,8	103,9	106,7	97,9
<b>2004. 01 - 12.</b>	92 948	18 866	18 902	7 309	1 720	139 745	3 279	143 024	26 180
<b>2004. 01 - 12 =100%</b>	112,4	111,7	39,8	105,0	115,0	102,1	142,3	103,0	97,9
<b>2004. július</b>	95 022	19 373	11 034	6 980	1 948	134 356	3 862	138 218	26 393
<b>2005. július</b>	104 158	21 128	7 675	7 854	2 500	143 315	3 968	147 283	25 625
<b>2004. július =100%</b>	109,6	109,1	69,6	112,5	128,4	106,7	102,7	106,6	97,1
<b>2004. 01 - 12 =100%</b>	112,1	112,0	40,6	107,5	145,4	102,6	121,0	103,0	97,9
<b>2004. augusztus</b>	96 637	19 715	6 912	7 090	1 268	131 622	3 764	135 386	26 102
<b>2005. augusztus</b>	103 675	21 122	7 065	7 720	1 354	140 937	4 140	145 077	25 606
<b>2004. augusztus =100%</b>	107,3	107,1	102,2	108,9	106,8	107,1	110,0	107,2	98,1
<b>2004. 01 - 12 =100%</b>	111,5	112,0	37,4	105,6	78,8	100,9	126,3	101,4	97,8
<b>2004. szeptember</b>	96 358	19 679	9 438	7 169	2 149	134 793	5 857	140 650	26 038
<b>2005. szeptember</b>	105 585	20 967	7 811	7 449	2 079	143 891	5 891	149 782	25 649
<b>2004. szeptember =100%</b>	109,6	106,5	82,8	103,9	96,8	106,7	100,6	106,5	98,5
<b>2004. 01 - 12 =100%</b>	113,6	111,1	41,3	101,9	120,9	103,0	179,7	104,7	98,0

[Vissza a tartalomjegyzékhez](#)

**Az egészségügyben teljes munkaidőben foglalkoztatottak létszám és illetmény adatai havonként 2005 III. negyedévében, és azok változása az előző évhez mérten  
- a fenntartó és a foglalkoztatás módja szerint, reprezentatív minta alapján**

## Városi intézetek

Időszak (havi Kh-Ri átlag)	Jövedelem						Jövedelem összesen	Átlagléttség fő	
	Kereset					Kereset összesen			Egyéb juttatások
	Alapilletmény	Illetmény pótlékok	Illetmény kiegészítések	Ügyeleti, készenléti díj	Túlmunka díj				
	Ft/fő/hó	Ft/fő/hó	Ft/fő/hó	Ft/fő/hó	Ft/fő/hó	Ft/fő/hó			Ft/fő/hó
<b>2004. 07 - 09.</b>	94 818	17 688	5 550	7 349	899	126 305	5 671	131 976	29 035
<b>2005. 07 - 09.</b>	102 738	18 767	5 228	7 579	892	135 204	6 141	141 345	27 880
<b>2004. 07 - 09. =100%</b>	108,4	106,1	94,2	103,1	99,2	107,0	108,3	107,1	96,0
<b>2004. 01 - 12.</b>	91 956	16 913	16 068	7 392	1 015	133 345	4 256	137 601	29 218
<b>2004. 01 - 12 =100%</b>	111,7	111,0	32,5	102,5	87,9	101,4	144,3	102,7	95,4
<b>2004. július</b>	94 103	17 346	5 944	7 162	794	125 348	5 480	130 828	28 993
<b>2005. július</b>	101 726	18 763	5 522	7 394	839	134 244	5 814	140 058	27 913
<b>2004. július =100%</b>	108,1	108,2	92,9	103,2	105,7	107,1	106,1	107,1	96,3
<b>2004. 01 - 12 =100%</b>	110,6	110,9	34,4	100,0	82,7	100,7	136,6	101,8	95,5
<b>2004. augusztus</b>	95 154	17 960	5 220	7 377	735	126 446	5 579	132 025	29 125
<b>2005. augusztus</b>	102 169	18 753	4 809	7 744	794	134 269	5 487	139 756	27 831
<b>2004. augusztus =100%</b>	107,4	104,4	92,1	105,0	108,0	106,2	98,4	105,9	95,6
<b>2004. 01 - 12 =100%</b>	111,1	110,9	29,9	104,8	78,2	100,7	128,9	101,6	95,3
<b>2004. szeptember</b>	95 196	17 758	5 488	7 509	1 171	127 122	5 956	133 077	28 989
<b>2005. szeptember</b>	104 317	18 783	5 353	7 600	1 043	137 097	7 120	144 217	27 896
<b>2004. szeptember =100%</b>	109,6	105,8	97,5	101,2	89,1	107,8	119,5	108,4	96,2
<b>2004. 01 - 12 =100%</b>	113,4	111,1	33,3	102,8	102,8	102,8	167,3	104,8	95,5

[Vissza a tartalomjegyzékhez](#)

**Az egészségügyben teljes munkaidőben foglalkoztatottak létszám és illetmény adatai havonként 2005 III. negyedévében, és azok változása az előző évhez mérten  
- a fenntartó és a foglalkoztatás módja szerint, reprezentatív minta alapján**

## Szakkórházak

Időszak (havi Kh-Ri átlag)	Jövedelem							Jövedelem összesen	Átlagléttség fő
	Kereset					Kereset összesen	Egyéb juttatások		
	Alapilletmény	Illetmény pótlékok	Illetmény kiegészítések	Ügyeleti, készenléti díj	Túlmunka díj				
	Ft/fő/hó	Ft/fő/hó	Ft/fő/hó	Ft/fő/hó	Ft/fő/hó	Ft/fő/hó	Ft/fő/hó		
<b>2004. 07 - 09.</b>	96 197	19 262	8 495	5 273	968	130 196	5 579	135 775	2 056
<b>2005. 07 - 09.</b>	104 368	20 627	5 724	5 734	1 133	137 586	9 106	146 692	2 099
<b>2004. 07 - 09. =100%</b>	108,5	107,1	67,4	108,7	117,0	105,7	163,2	108,0	102,1
<b>2004. 01 - 12.</b>	93 503	18 467	18 065	5 417	1 108	136 559	5 520	142 080	2 078
<b>2004. 01 - 12 =100%</b>	111,6	111,7	31,7	105,9	102,3	100,8	164,9	103,2	101,0
<b>2004. július</b>	96 055	19 021	15 201	5 206	844	136 326	4 216	140 542	2 048
<b>2005. július</b>	103 403	20 775	6 202	5 652	801	136 834	6 607	143 441	2 092
<b>2004. július =100%</b>	107,7	109,2	40,8	108,6	95,0	100,4	156,7	102,1	102,1
<b>2004. 01 - 12 =100%</b>	110,6	112,5	34,3	104,3	72,4	100,2	119,7	101,0	100,6
<b>2004. augusztus</b>	96 134	19 363	5 500	4 988	854	126 839	4 843	131 682	2 040
<b>2005. augusztus</b>	103 897	20 768	6 936	5 598	996	138 195	6 693	144 888	2 097
<b>2004. augusztus =100%</b>	108,1	107,3	126,1	112,2	116,7	109,0	138,2	110,0	102,8
<b>2004. 01 - 12 =100%</b>	111,1	112,5	38,4	103,3	89,9	101,2	121,2	102,0	100,9
<b>2004. szeptember</b>	96 399	19 400	4 829	5 620	1 203	127 451	7 644	135 095	2 080
<b>2005. szeptember</b>	105 794	20 340	4 044	5 951	1 597	137 727	13 986	151 713	2 107
<b>2004. szeptember =100%</b>	109,7	104,8	83,8	105,9	132,8	108,1	183,0	112,3	101,3
<b>2004. 01 - 12 =100%</b>	113,1	110,1	22,4	109,9	144,2	100,9	253,4	106,8	101,4



[Vissza a tartalomjegyzékhez](#)

**Az egészségügyben teljes munkaidőben foglalkoztatottak létszám és illetmény adatai havonként 2005 III. negyedévében, és azok változása az előző évhez mérten  
- a fenntartó és a foglalkoztatás módja szerint, reprezentatív minta alapján**

## Egyéb intézetek

Időszak (havi Kh-Ri átlag)	Jövedelem							Jövedelem összesen	Átlaglétszám
	Kereset					Kereset összesen	Egyéb juttatások		
	Alapilletmény	Illetmény pótlékok	Illetmény kiegészítések	Ügyeleti, készenléti díj	Túlmunka díj				
	Ft/fő/hó	Ft/fő/hó	Ft/fő/hó	Ft/fő/hó	Ft/fő/hó	Ft/fő/hó	Ft/fő/hó		
<b>2004. 07 - 09.</b>	105 416	17 835	7 199	9 303	1 482	141 233	6 376	147 609	1 447
<b>2005. 07 - 09.</b>	117 299	18 275	7 539	9 466	1 457	154 037	6 796	160 832	1 422
<b>2004. 07 - 09. =100%</b>	111,3	102,5	104,7	101,8	98,3	109,1	106,6	109,0	98,3
<b>2004. 01 - 12.</b>	103 080	16 953	21 292	9 291	1 594	152 210	4 123	156 332	1 446
<b>2004. 01 - 12 =100%</b>	113,8	107,8	35,4	101,9	91,4	101,2	164,8	102,9	98,3
<b>2004. július</b>	104 693	17 846	5 842	8 977	1 232	138 590	3 586	142 175	1 449
<b>2005. július</b>	115 244	18 031	5 008	9 474	894	148 651	5 793	154 444	1 405
<b>2004. július =100%</b>	110,1	101,0	85,7	105,5	72,6	107,3	161,6	108,6	97,0
<b>2004. 01 - 12 =100%</b>	111,8	106,4	23,5	102,0	56,1	97,7	140,5	98,8	97,1
<b>2004. augusztus</b>	105 899	17 940	10 330	9 357	1 480	145 006	9 554	154 561	1 445
<b>2005. augusztus</b>	116 861	18 617	12 871	10 025	1 606	159 980	8 914	168 893	1 416
<b>2004. augusztus =100%</b>	110,4	103,8	124,6	107,1	108,5	110,3	93,3	109,3	98,0
<b>2004. 01 - 12 =100%</b>	113,4	109,8	60,4	107,9	100,7	105,1	216,2	108,0	97,9
<b>2004. szeptember</b>	105 656	17 718	5 429	9 574	1 734	140 111	5 994	146 105	1 447
<b>2005. szeptember</b>	119 726	18 178	4 778	8 911	1 857	153 450	5 695	159 146	1 446
<b>2004. szeptember =100%</b>	113,3	102,6	88,0	93,1	107,1	109,5	95,0	108,9	99,9
<b>2004. 01 - 12 =100%</b>	116,1	107,2	22,4	95,9	116,5	100,8	138,2	101,8	99,9

[Vissza a tartalomjegyzékhez](#)

### A teljes munkaidőben foglalkoztatott egészségügyi dolgozók illetményei intézet típusonként Fővárosi intézetek

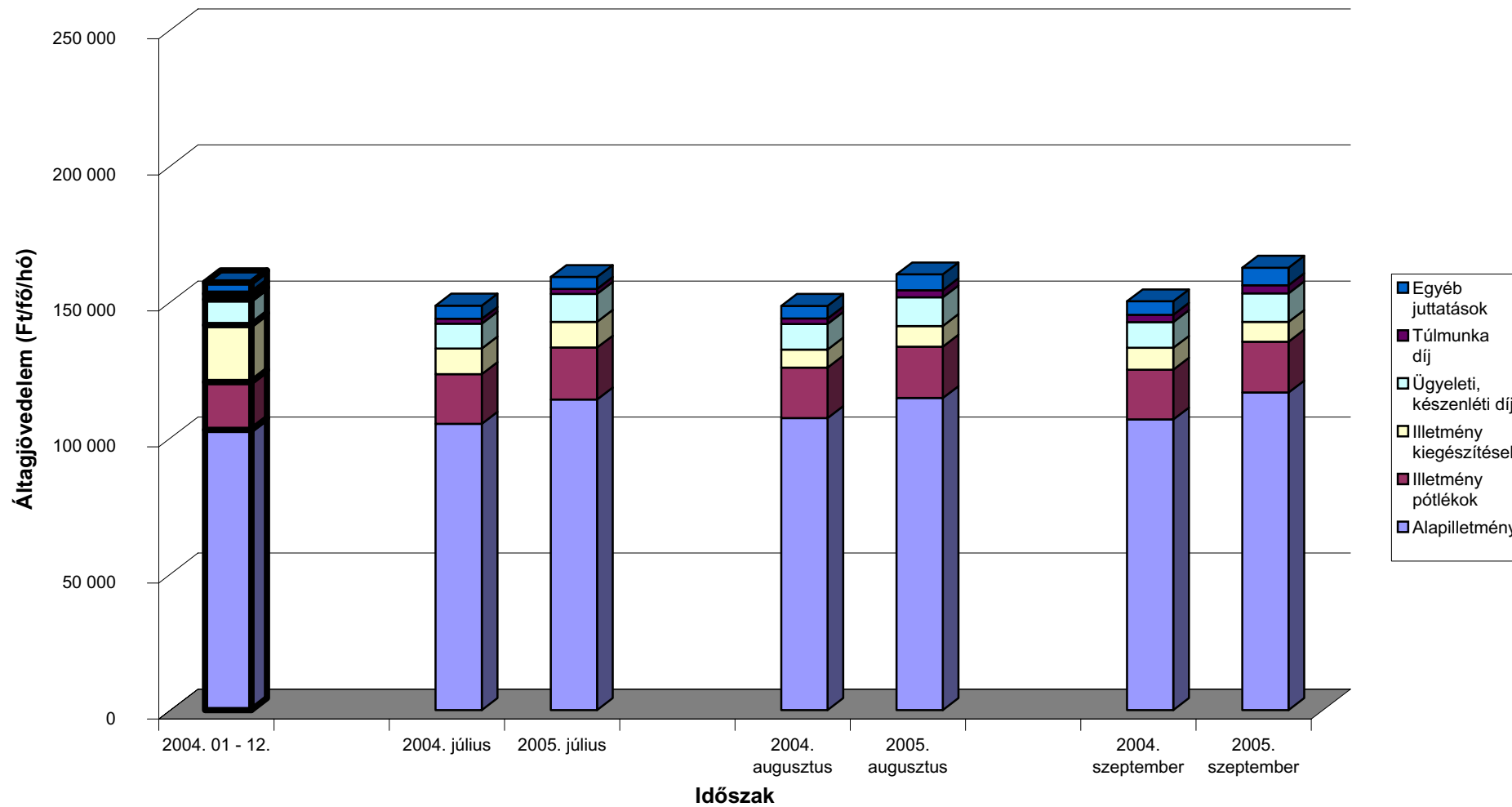

[Vissza a tartalomjegyzékhez](#)

### A teljes munkaidőben foglalkoztatott egészségügyi dolgozók illetményei intézet típusonként Megyei intézetek

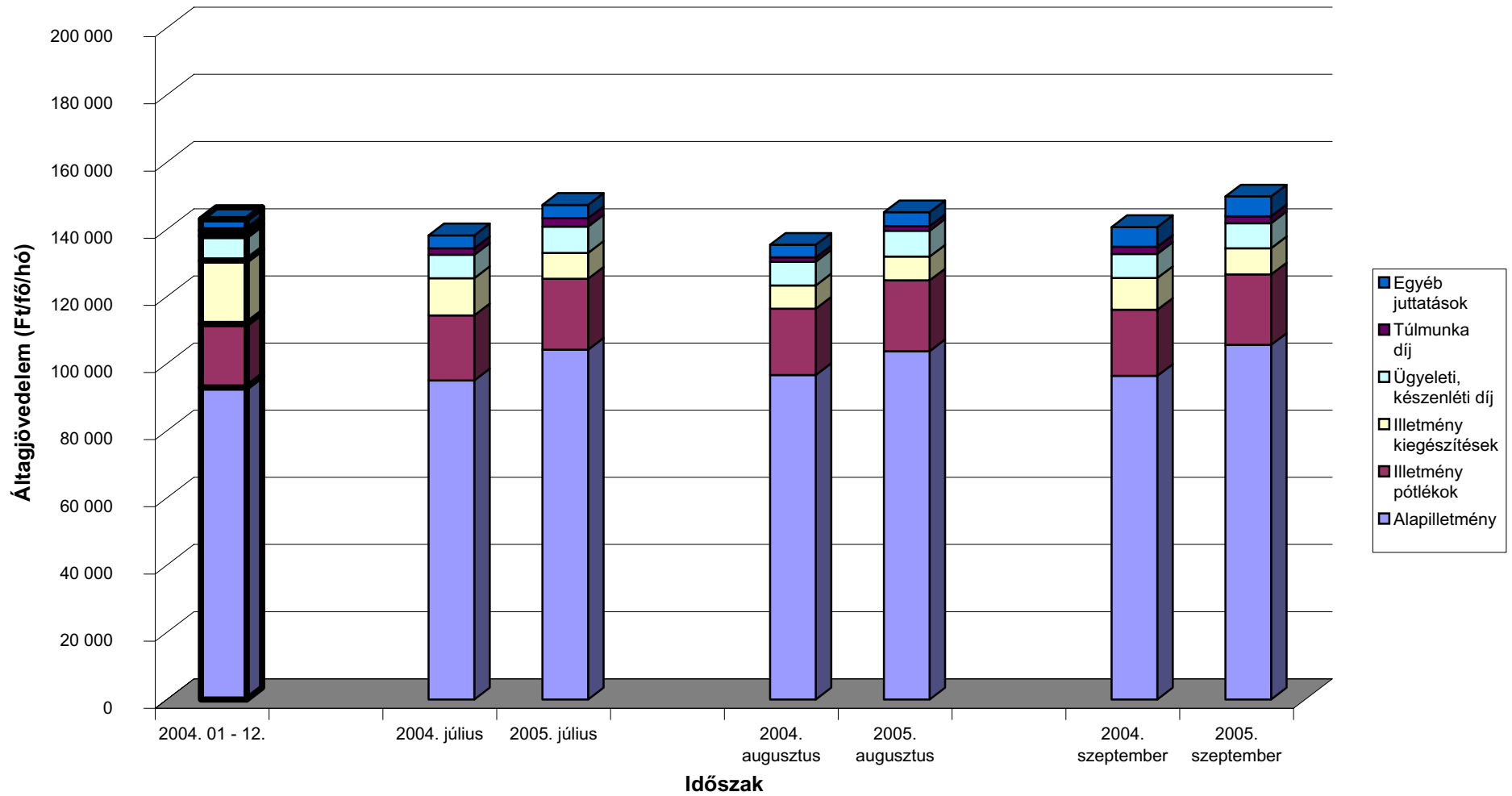

[Vissza a tartalomjegyzékhez](#)

### A teljes munkaidőben foglalkoztatott egészségügyi dolgozók illetményei intézet típusonként Városi intézetek

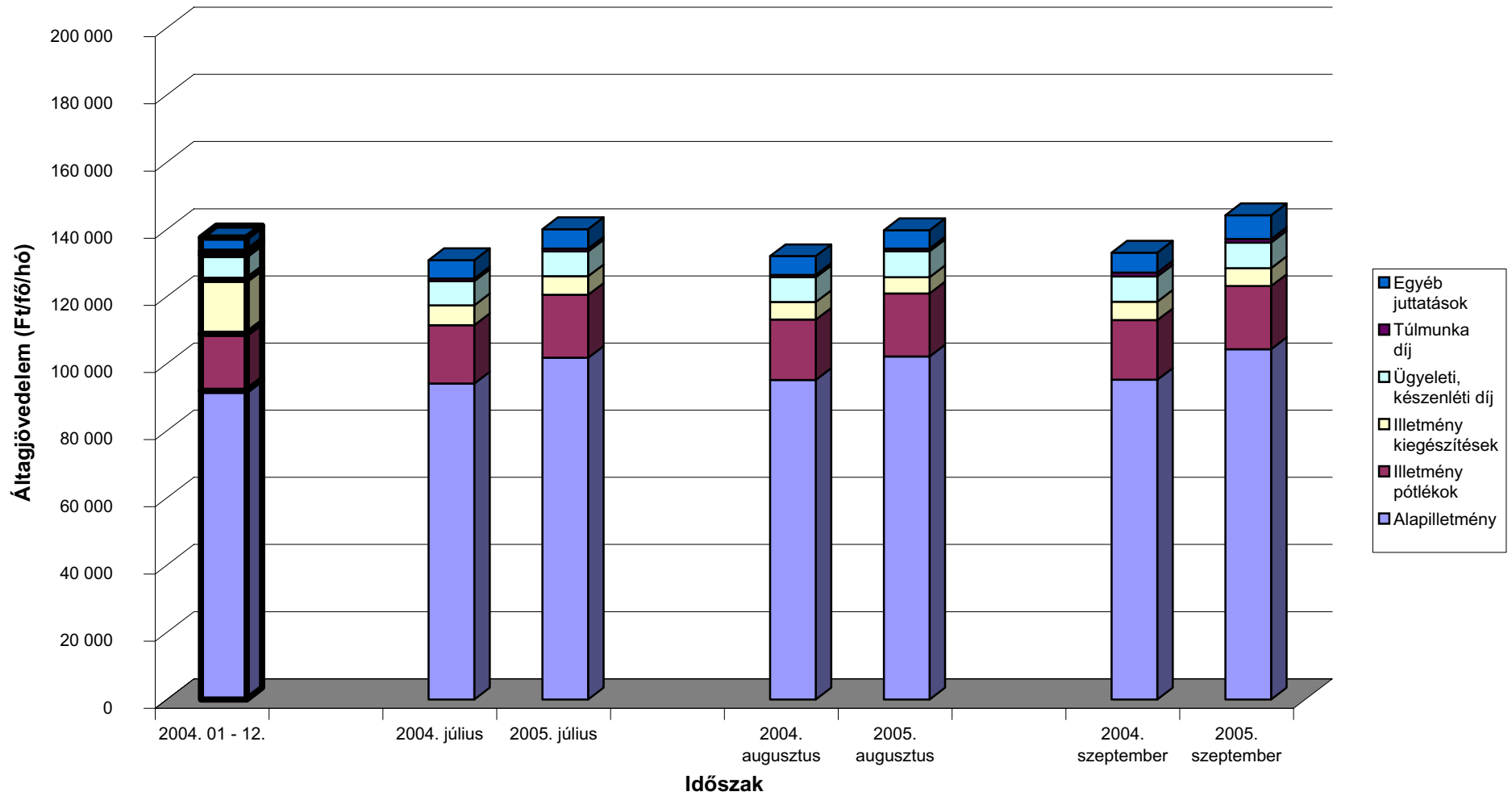

[Vissza a tartalomjegyzékhez](#)

### A teljes munkaidőben foglalkoztatott egészségügyi dolgozók illetményei intézet típusonként Szakkórházak

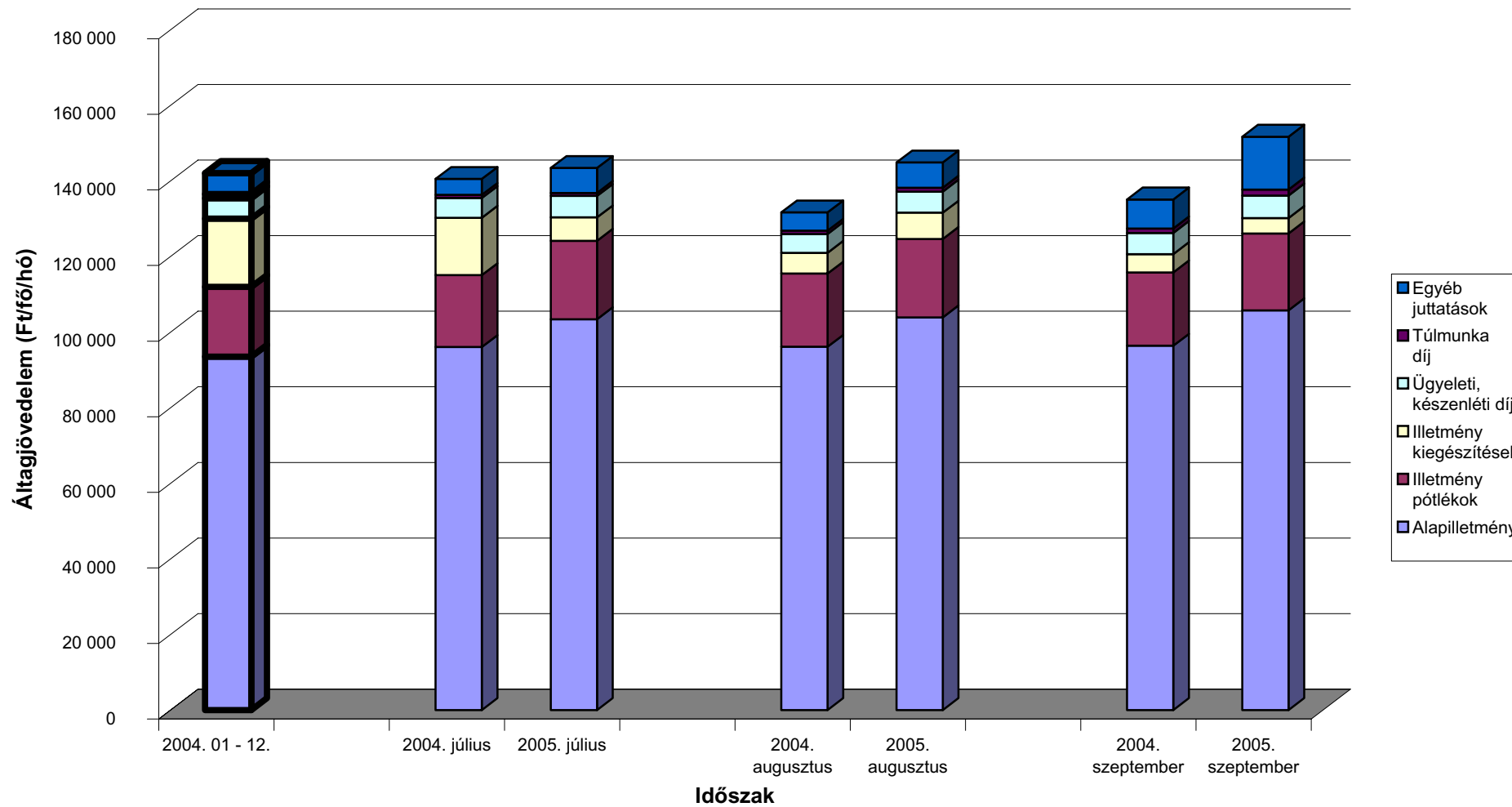

[Vissza a tartalomjegyzékhez](#)

### A teljes munkaidőben foglalkoztatott egészségügyi dolgozók illetményei intézet típusonként Egyéb intézetek

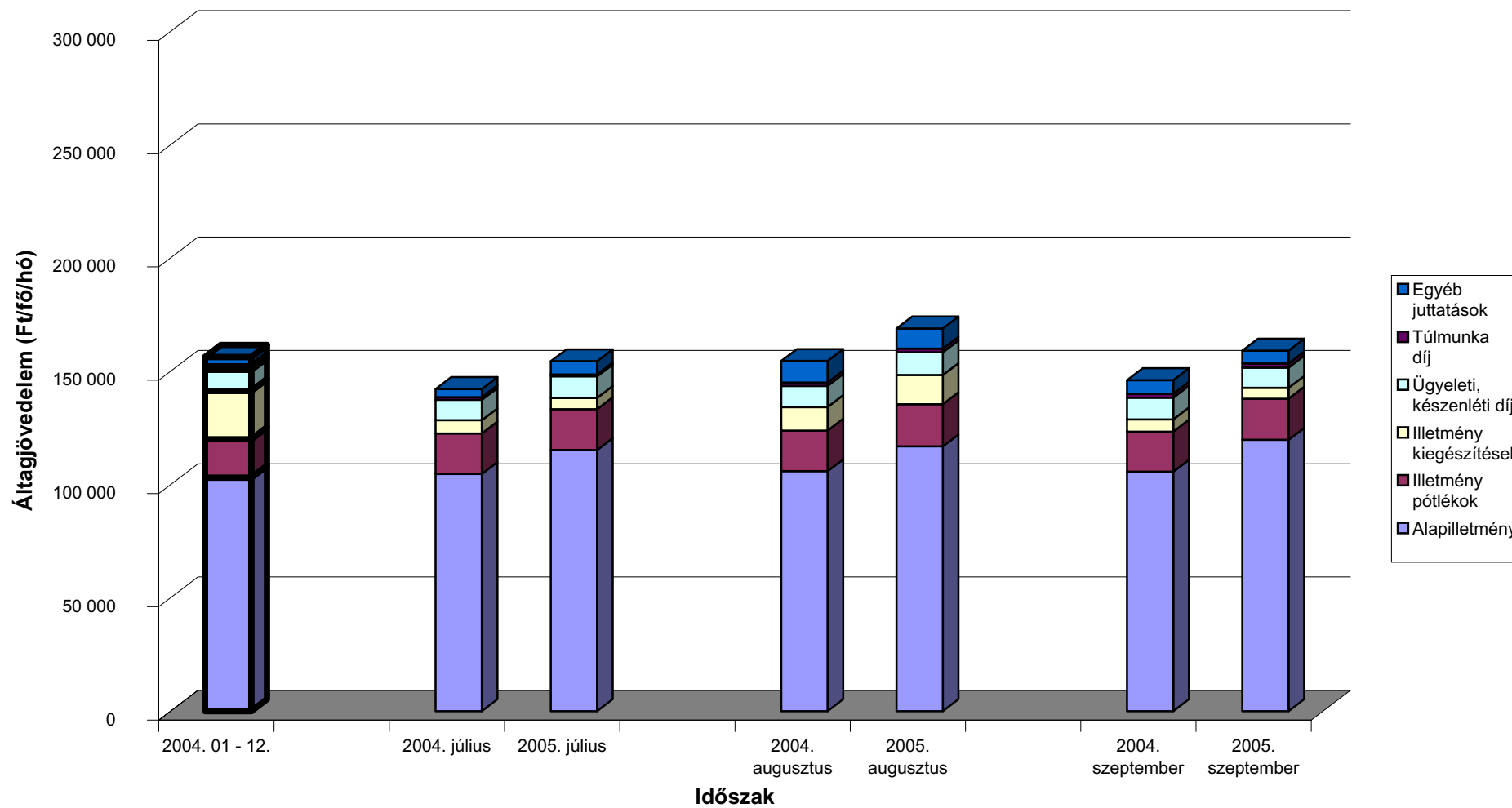

[Vissza a tartalomjegyzékhez](#)

**A mintában szereplő intézetek teljes munkaidős alkalmazotti létszáma fenntartó szerint**

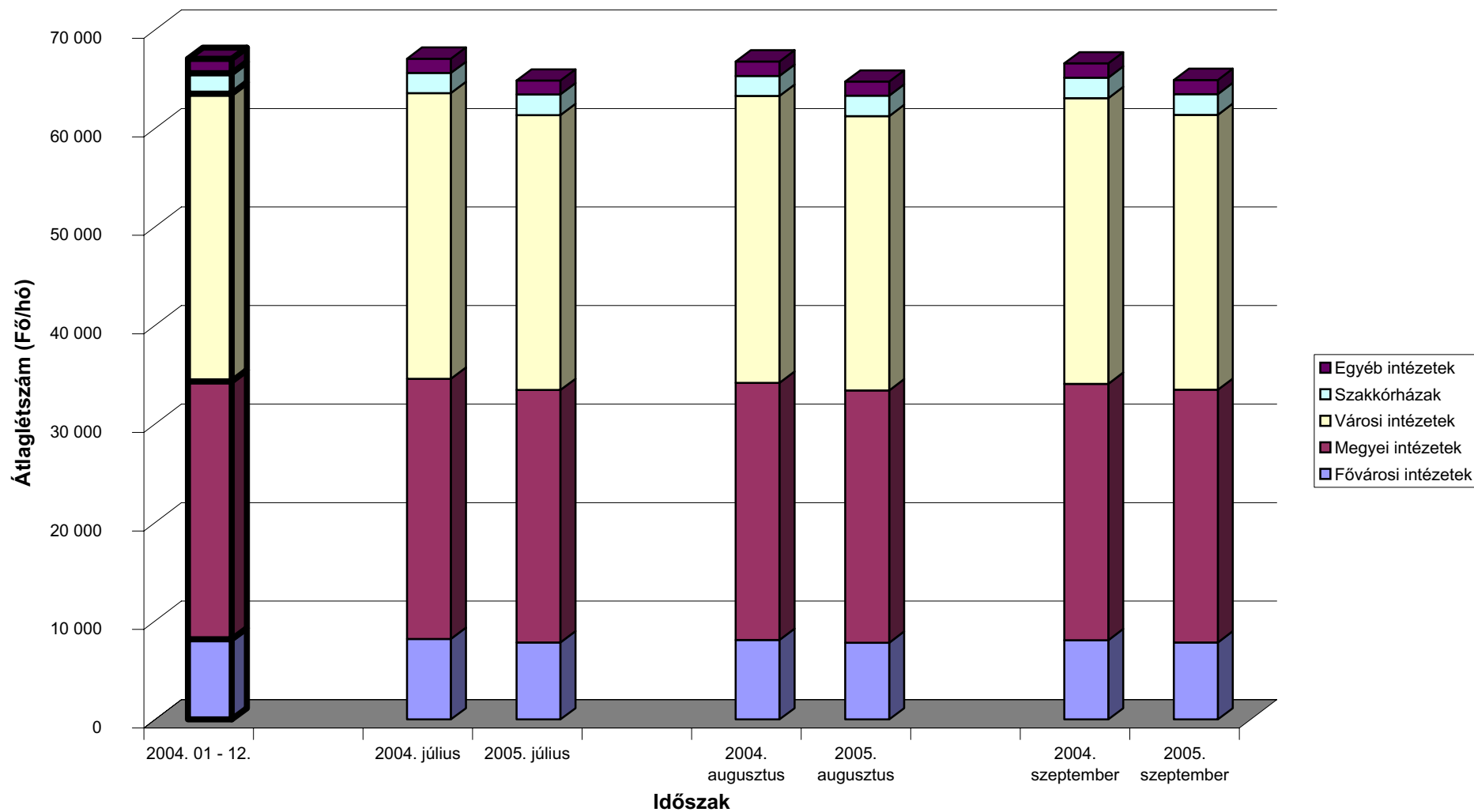

## **LISTÁK**

### **A MINTÁBAN SZEREPLŐ INTÉZETEK TELJES MUNKAKIDŐS ALKALMAZOTTI LÉTSZÁMA FENNTARTÓ SZERINT**



**Fővárosi önkormányzati intézetek - Teljes munkaidőben foglalkoztatottak összesen**

Intézet	Átlag létszám (fő/hó)			Létszám vált.	
	2004. 07- 09. hó	2005. 07- 09. hó	2004. 01 - 12. hó	2004. 07 - 09 hó=100%	2004. 01 - 12 hó=100%
0107 Fővárosi Szent Margit KH-RI	623	588	634	94,4	92,8
0108 Fővárosi Önkormányzat Visegrádi Rehabilitációs Szakkórháza	162	158	163	97,4	96,7
0109 Fővárosi Szent István KH-RI	1 452	1 381	1 442	95,1	95,8
0118 Fővárosi Uzsoki Utcai KH-RI	1 265	1 219	1 269	96,3	96,0
0119 Fővárosi Nyírő Gyula KH-RI	816	793	823	97,2	96,3
0121 Fővárosi Önkormányzat Károlyi Sándor KH-RI.	1 075	1 046	1 087	97,3	96,3
0127 Fővárosi Szent László Kórház	905	897	901	99,2	99,6
0128 Észak-Pesti Kórház-Rendelőintézet	85	85	85	100,4	100,5
0131 Budapest Módszertani Szociális Központ és Intézményei	27	28	28	103,9	100,1
2101 Budavári Önkormányzat Egészségügyi Szolgálat	80	76	82	95,1	93,3
2201 Budapest II. Kerületi Önkormányzat Egészségügyi Szolgálat	242	239	242	98,6	98,7
2203 Budapesti Szent Ferenc Kórház	92	94	94	101,7	99,6
2501 Belváros-Lipótváros Egészségügyi Szolgálat	182	162	188	88,8	85,9
2701 Terézvárosi Egészségügyi Szolgálat	173	166	171	95,9	96,8
2801 Józsefvárosi Egészségügyi Szolgálat	313	297	313	95,2	94,9
2901 Ferencvárosi Egészségügyi Szolgálat	175	170	176	97,1	96,7
3501 Budapest XV. ker. Önkormányzat Eü. Intézménye	191	174	193	91,3	90,3
3901 Budapest XIX. ker. Önk. Kispesti Eü. Intézete	234	232	240	99,3	96,8
<b>Összesen</b>	<b>8 092</b>	<b>7 805</b>	<b>8 131</b>	<b>96,5</b>	<b>96,0</b>

**Megyei önkormányzati intézetek - Teljes munkaidőben foglalkoztatottak összesen**

Intézet	Átlag létszám (fő/hó)			Létszám vált.	
	2004. 07- 09. hó	2005. 07- 09. hó	2004. 01 - 12. hó	2004. 07 - 09 hó=100%	2004. 01 - 12 hó=100%
0201 Baranya Megyei KH, Pécs	1 007	985	1 006	97,8	97,9
0301 Megyei Kórház, Kecskemét	1 759	1 720	1 768	97,8	97,3
0401 Megyei Pándy Kálmán KH, Gyula	1 981	2 006	1 975	101,2	101,6
0405 Békés Megye Képviselőtestülete Tüdőkórháza, Gyula	193	189	194	97,7	97,3
0502 Megyei KH-RI, Miskolc	2 374	2 194	2 367	92,4	92,7
0601 Csongrád Megyei Önkormányzat Területi Kórháza, Szentes	735	694	737	94,5	94,2
0701 Megyei Szent György KH, Székesfehérvár	2 381	2 296	2 393	96,4	95,9
0801 Petz Aladár Megyei Oktató KH, Győr	2 744	2 676	2 741	97,5	97,6
0901 Megyei Kenézy Gyula KH-RI, Debrecen	2 278	2 296	2 277	100,8	100,8
1001 Megyei Markhot Ferenc KH-RI, Eger	1 620	1 590	1 642	98,1	96,8
1201 Szent Lázár Megyei Kórház, Salgótarján	924	817	917	88,3	89,1
1301 Megyei Szent Rókus Kórház és Intézményei, Budapest	885	845	876	95,5	96,5
1501 Megyei Jósza András KH, Nyíregyháza	2 463	2 559	2 439	103,9	104,9
1601 Megyei Hetényi Géza KH, Szolnok	1 832	1 797	1 829	98,1	98,3
1801 Megyei Markusovszky KH, Szombathely	1 472	1 448	1 480	98,3	97,8
1901 Megyei Csolnoky Ferenc KH-RI, Veszprém	1 529	1 517	1 540	99,2	98,5
<b>Összesen</b>	<b>26 177</b>	<b>25 627</b>	<b>26 180</b>	<b>97,9</b>	<b>97,9</b>

## Városi önkormányzati intézetek - Teljes munkaidőben foglalkoztatottak összesen

Intézet	Átlag létszám (fő/hó)			Létszám vált.		
	2004. 07- 09. hó	2005. 07- 09. hó	2004. 01 - 12. hó	2004. 07 - 09 hó=100%	2004. 01 - 12 hó=100%	
0204	Városi KH, Mohács	512	479	516	93,6	92,9
0205	Városi KH-RI, Komló	278	239	278	85,9	85,9
0207	Városi KH, Szigetvár	473	472	473	99,8	99,7
0209	Megyei Gyógyfürdőkórház, Harkány	200	177	198	88,2	89,2
0221	Egyesített Egészségügyi Intézmények, Pécs	403	388	400	96,4	97,0
0302	Városi KH, Baja	997	1 000	1 005	100,3	99,4
0303	Városi KH-RI, Kalocsa	511	505	519	98,7	97,2
0304	Városi KH-RI, Kiskunfélegyháza	471	417	474	88,6	88,0
0323	Városi Szakorvosi Rendelőintézet, Kiskőrös	63	63	63	100,0	100,4
0402	Városi Réthy Pál KH-RI, Békéscsaba	901	889	903	98,7	98,4
0403	Városi KH, Orosháza	723	703	730	97,2	96,3
0420	Városi Egyesített Egészségügyi Intézmény és RI., Békés	78	78	77	100,2	100,8
0421	Gyomaendrőd Városi Egyesített Egészségügyi Intézmény és Rendelőintézet	23	27	26	116,7	103,7
0423	Szarvas Város Önkormányzata Egyesített Gyógyító-Megelőző Intézet	80	72	80	89,9	89,3
0501	Semmelweis KH-RI, Miskolc	1 238	1 164	1 242	94,0	93,7
0503	Diósgyőri Kórház, Miskolc	647	608	648	93,9	93,8
0504	Erzsébet Kórház, Sátoraljaujhely	629	618	624	98,2	98,9
0505	Városi Kórház, Kazincbarcika	522	478	524	91,6	91,3
0506	Almási Balogh Pál KH, Ózd	599	530	600	88,4	88,3
0507	Megyei II. Rákóczi Ferenc KH, Szikszó	375	365	375	97,5	97,5
0511	Városi Rendelőintézet, Mezőkövesd	92	92	92	100,5	99,9
0512	Szent Ferenc Kórház, Miskolc	491	472	503	96,1	93,9
0514	Megyei Reuma Kórház, Mezőkövesd	162	146	161	90,4	90,9
0521	Egészségügyi Központ, Mezőcsát	29	30	30	102,3	98,6
0524	Egyesített Szociális Egészségügyi Intézet, Szerencs	66	51	65	77,3	77,5
0525	Városi Rendelőintézet, Sárospatak	55	57	55	103,8	104,0
0526	Városi Rendelőintézet, Tiszaújváros	132	132	132	99,9	99,5
0530	Edelényi Egészségügyi Intézmény	38	43	38	113,5	113,4
0602	Városi Erzsébet KH-RI, Hódmezővásárhely	696	686	698	98,5	98,3
0603	Szeged Megyei Jogú Város Önkormányzat Kórháza	711	660	711	93,0	92,9
0605	Városi Dr. Diósszilágyi Sámuel KH-RI, Makó	495	455	494	91,9	92,1
0607	Szakorvosi Ellátás és Háziiorvosi Szolgálat, Szeged	492	425	505	86,4	84,1
0623	Dr. Szarka Ödön Egyesített EÜ. Intézmény, Csongrád	65	52	65	79,2	79,4
0703	Városi KH-RI, Mór	225	220	224	98,0	98,4
0802	Városi Erzsébet Kórház, Sopron	821	842	816	102,6	103,2
0803	Városi Karolina KH-RI, Mosonmagyaróvár	505	497	507	98,4	98,1
0804	Városi Margit KH-RI, Csorna	323	277	312	85,6	88,6
0805	Városi Dr. Lumniczer Sándor KH-RI, Kapuvár	321	311	322	97,0	96,6
0902	Területi Kórház, Berettyóújfalú	898	876	906	97,5	96,7
0927	Egyesített Egészségügyi Intézmények, Hajdúszoboszló	39	38	40	97,9	95,3

## Városi önkormányzati intézetek - Teljes munkaidőben foglalkoztatottak összesen

Intézet	Átlag létszám (fő/hó)			Létszám vált.		
	2004. 07- 09. hó	2005. 07- 09. hó	2004. 01 - 12. hó	2004. 07 - 09 hó=100%	2004. 01 - 12 hó=100%	
1003	Városi Albert Schweitzer KH-RI, Hatvan	560	522	557	93,1	93,6
1021	Heves Városi Eü. Szolgálat	50	43	49	85,2	87,1
1102	Városi Vaszary Kolos KH, Esztergom	702	696	702	99,1	99,1
1103	Városi Rehabilitációs Szakkórház-RI., Tata	176	171	176	97,4	97,4
1104	Városi Selye János KH, Komárom	239	230	237	96,3	97,3
1106	Batthyány Kázmér Szakkórház, Kisbér	124	117	123	93,8	95,0
1121	Szakorvosi RI., Oroszlány	129	122	129	94,1	94,5
1202	Városi Dr. Kenessey Albert KH-RI, Balassagyarmat	668	697	673	104,3	103,5
1203	Városi Margit Kórház, Pásztó	274	260	273	94,6	95,2
1302	Városi Toldy Ferenc KH-RI, Cegléd	909	894	909	98,3	98,4
1303	Városi Kórház-Rendelőintézet, Nagykőrös	251	253	251	101,1	100,7
1304	Jávorszky Ödön Városi Kórház, Vác	739	723	733	97,9	98,6
1320	Városi Rendelőintézet, Aszód	47	42	47	90,8	90,8
1322	Dr. Halász Géza Szakorvosi RI., Dabas	54	53	54	97,6	97,6
1323	Szakorvosi RI., Dunakeszi	64	61	63	94,9	96,0
1325	Tormay Károly Egészségügyi Központ, Gödöllő	120	115	120	95,9	96,1
1326	Városi Egészségügyi Intézmény, Monor	72	72	73	99,3	98,9
1327	Szakorvosi RI., Nagykáta	68	66	67	96,6	97,4
1329	Ráckeve Szakorvosi Rendelőintézet	54	50	52	94,1	97,1
1330	Városi Egészségügyi Intézmények, Szentendre	99	82	99	82,4	82,4
1331	Pest M. Szakorvosi RI., Szigetszentmiklós	81	81	83	100,2	97,9
1332	Szob Szakorvosi Rendelőintézet	14	16	15	112,9	104,3
1333	Városi Egészségügyi Intézmény, Százhalombatta	80	11	80	13,1	13,2
1335	Városi Szakorvosi Rendelőintézet, Érd	150	140	153	93,7	91,9
1402	Városi KH-RI, Siófok	558	568	559	101,8	101,6
1404	Városi KH-RI, Marcali	408	386	407	94,7	94,9
1407	Városi KH-RI, Nagyatád	542	611	627	112,8	97,4
1420	Járóbeteg-ellátó Intézmények, Barcs	51	52	51	101,3	101,8
1502	Területi Kórház, Mátészalka	773	641	785	83,0	81,7
1505	Szatmár-Beregi Kórház, Fehérgyarmat	624	632	630	101,3	100,4
1602	Városi KH-RI, Mezőtúr	236	230	240	97,3	95,9
1603	Városi Dr. Kátai Gábor KH, Karcag	773	741	778	95,9	95,3
1604	Városi Erzsébet KH, Jászberény	495	472	496	95,4	95,1
1622	Városi Eü. Központ , Kunszentmárton	32	27	31	85,3	85,8
1623	Egyesített Egészségügyi Intézmény, Tiszafüred	35	37	34	106,6	110,2
1624	Egyesített Gyógyító-Megelőző Intézet, Törökszentmiklós	59	54	58	91,1	92,2
1702	Városi KH-RI, Bonyhád	203	194	206	95,7	94,2
1803	Városi KH, Sárvár	237	242	239	102,2	101,4
1805	Kemenesaljai Egyesített Kórház, Celldömölk	242	248	239	102,2	103,5

**Városi önkormányzati intézetek - Teljes munkaidőben foglalkoztatottak összesen**

Intézet	Átlag létszám (fő/hó)			Létszám vált.	
	2004. 07- 09. hó	2005. 07- 09. hó	2004. 01 - 12. hó	2004. 07 - 09 hó=100%	2004. 01 - 12 hó=100%
1903 Gróf Eszterházy Kórház-Szakambulancia, Pápa	473	461	483	97	95
1907 Városi KH-RI, Sümeg	146	144	147	99	98
1908 Városi Erzsébet KH-RI, Zirc	114	101	119	88	85
1909 Városi Kórház-Rendelőintézet, Tapolca	238	213	240	89	89
1912 Városi Magyar Imre KH, Ajka	646	631	650	98	97
2020 Városi Rendelőintézet, Lenti	47	46	47	98	97
<b>Összesen</b>	<b>29 035</b>	<b>27 880</b>	<b>29 218</b>	<b>96,0</b>	<b>95,4</b>

**Szakkórházak - Teljes munkaidőben foglalkoztatottak összesen**

Intézet	Átlag létszám (fő/hó)			Létszám vált.	
	2004. 07- 09. hó	2005. 07- 09. hó	2004. 01 - 12. hó	2004. 07 - 09 hó=100%	2004. 01 - 12 hó=100%
0124 Fővárosi Budai Gyermekkorház-RI	174	217	202	125,3	107,6
0125 Fővárosi Madarász Utcai Gyermekkorház-RI	347	342	347	98,7	98,5
0235 Bányászati Utókezelő és Éjjeli Szanatórium	37	34	37	92,0	91,8
0508 Koch Róbert Kórház, Edelény	203	210	207	103,4	101,2
0513 Pszichiátriai Szakkórház és Betegotthon, Izsófalva	67	66	67	98,8	98,9
0606 Csongrád Megyei Önkormányzat Mellkasi Betegségek Szakkórháza, Deszk	219	216	216	98,7	100,0
0621 Dr. Farkasinszky Terézia Ifjúsági Drogcentrum, Szeged	13	14	13	107,9	107,5
1204 Megyei Tüdőgyógyintézet, Nógrádgyárdony	84	85	84	101,9	101,5
1306 Megyei Tüdőgyógyintézet, Törökbálint	252	251	249	99,7	101,0
1506 Pszichiátriai Szakkórház, Nagykálló	397	402	395	101,3	101,7
1807 Megyei Rehabilitációs Kórház és Gyógyfürdő, Szentgotthárd	101	103	101	101,6	101,8
1911 Megyei Tüdőgyógyintézet, Farkasgyepű	164	158	161	96,5	98,6
<b>Összesen</b>	<b>2 056</b>	<b>2 099</b>	<b>2 078</b>	<b>102,1</b>	<b>101,0</b>

**Egyéb intézetek - Teljes munkaidőben foglalkoztatottak összesen**

Intézet	Átlag létszám (fő/hó)			Létszám vált.	
	2004. 07- 09. hó	2005. 07- 09. hó	2004. 01 - 12. hó	2004. 07 - 09 hó=100%	2004. 01 - 12 hó=100%
0191 BM Központi Kórház és Intézményei	1 066	1 079	1 068	101,2	101,0
9521 MÁV Kórház és Rendelőintézet, Szolnok	381	343	378	90,0	90,8
<b>Összesen</b>	<b>1 447</b>	<b>1 422</b>	<b>1 446</b>	<b>98,3</b>	<b>98,3</b>
<b>Együtt összesen</b>	<b>66 808</b>	<b>64 833</b>	<b>67 054</b>	<b>97,0</b>	<b>96,7</b>

**Fővárosi önkormányzati intézetek - Teljes munkaidőben foglalkoztatottak összesen**

Intézet		Átlag jövedelem (Ft/fő/hó)			Jövedelem vált.	
		2004. 07- 09. hó	2005. 07- 09. hó	2004. 01 - 12. hó	2004. 07 - 09 hó=100%	2004. 01 - 12 hó=100%
0107	Fővárosi Szent Margit KH-RI	156 920	158 573	166 989	101,1	95,0
0108	Fővárosi Önkormányzat Visegrádi Rehabilitációs Szakkórháza	136 224	140 708	141 110	103,3	99,7
0109	Fővárosi Szent István KH-RI	143 373	154 927	153 874	108,1	100,7
0118	Fővárosi Uzsoki Utcai KH-RI	150 421	159 494	150 562	106,0	105,9
0119	Fővárosi Nyírő Gyula KH-RI	137 489	148 239	146 388	107,8	101,3
0121	Fővárosi Önkormányzat Károlyi Sándor KH-RI.	150 302	167 986	160 034	111,8	105,0
0127	Fővárosi Szent László Kórház	163 512	173 938	167 959	106,4	103,6
0128	Észak-Pesti Kórház-Rendelőintézet	135 276	154 534	150 869	114,2	102,4
0131	Budapest Módszertani Szociális Központ és Intézményei	212 600	172 192	185 229	81,0	93,0
2101	Budavári Önkormányzat Egészségügyi Szolgálat	152 819	165 575	171 053	108,3	96,8
2201	Budapest II. Kerületi Önkormányzat Egészségügyi Szolgálat	131 235	153 693	137 613	117,1	111,7
2203	Budapesti Szent Ferenc Kórház	139 562	137 781	141 844	98,7	97,1
2501	Belváros-Lipótváros Egészségügyi Szolgálat	171 831	168 828	206 871	98,3	81,6
2701	Terézvárosi Egészségügyi Szolgálat	165 507	181 271	173 378	109,5	104,6
2801	Józsefvárosi Egészségügyi Szolgálat	147 039	179 006	158 764	121,7	112,7
2901	Ferencvárosi Egészségügyi Szolgálat	149 325	156 238	165 183	104,6	94,6
3501	Budapest XV. ker. Önkormányzat Eü. Intézménye	134 236	146 662	143 569	109,3	102,2
3901	Budapest XIX. ker. Önk. Kispesti Eü. Intézete	150 063	162 349	154 101	108,2	105,4
<b>Összesen</b>		<b>149 143</b>	<b>160 630</b>	<b>157 206</b>	<b>107,7</b>	<b>102,2</b>

## Megyei önkormányzati intézetek - Teljes munkaidőben foglalkoztatottak összesen

Intézet		Átlag jövedelem (Ft/fő/hó)			Jövedelem vált.	
		2004. 07- 09. hó	2005. 07- 09. hó	2004. 01 - 12. hó	2004. 07 - 09 hó=100%	2004. 01 - 12 hó=100%
0201	Baranya Megyei KH, Pécs	145 432	161 559	147 146	111,1	109,8
0301	Megyei Kórház, Kecskemét	148 199	154 677	149 912	104,4	103,2
0401	Megyei Pándy Kálmán KH, Gyula	129 427	139 959	133 425	108,1	104,9
0405	Békés Megye Képviselőtestülete Tüdőkórháza, Gyula	131 809	146 455	132 873	111,1	110,2
0502	Megyei KH-RI, Miskolc	130 952	144 081	138 259	110,0	104,2
0601	Csongrád Megyei Önkormányzat Területi Kórháza, Szentes	127 404	144 540	138 081	113,4	104,7
0701	Megyei Szent György KH, Székesfehérvár	132 618	143 436	141 741	108,2	101,2
0801	Petz Aladár Megyei Oktató KH, Győr	127 640	141 508	135 032	110,9	104,8
0901	Megyei Kenézy Gyula KH-RI, Debrecen	154 227	156 701	145 024	101,6	108,1
1001	Megyei Markhot Ferenc KH-RI, Eger	139 214	144 714	147 043	104,0	98,4
1201	Szent Lázár Megyei Kórház, Salgótarján	143 560	159 283	151 436	111,0	105,2
1301	Megyei Szent Rókus Kórház és Intézményei, Budapest	149 262	150 115	149 886	100,6	100,2
1501	Megyei Jósa András KH, Nyíregyháza	142 228	152 101	147 510	106,9	103,1
1601	Megyei Hetényi Géza KH, Szolnok	144 654	154 200	154 263	106,6	100,0
1801	Megyei Markusovszky KH, Szombathely	137 560	139 506	145 448	101,4	95,9
1901	Megyei Csolnoky Ferenc KH-RI, Veszprém	127 993	134 487	132 990	105,1	101,1
<b>Összesen</b>		<b>138 083</b>	<b>147 382</b>	<b>143 024</b>	<b>106,7</b>	<b>103,0</b>



## Városi önkormányzati intézetek - Teljes munkaidőben foglalkoztatottak összesen

Intézet		Átlag jövedelem (Ft/fő/hó)			Jövedelem vált.	
		2004. 07- 09. hó	2005. 07- 09. hó	2004. 01 - 12. hó	2004. 07 - 09 hó=100%	2004. 01 - 12 hó=100%
0204	Városi KH, Mohács	135 040	141 340	144 260	104,7	98,0
0205	Városi KH-RI, Komló	129 741	147 045	139 541	113,3	105,4
0207	Városi KH, Szigetvár	124 816	135 536	132 016	108,6	102,7
0209	Megyei Gyógyfürdőkörház, Harkány	124 487	129 723	122 022	104,2	106,3
0221	Egyesített Egészségügyi Intézmények, Pécs	153 881	170 799	163 271	111,0	104,6
0302	Városi KH, Baja	139 078	149 448	147 846	107,5	101,1
0303	Városi KH-RI, Kalocsa	132 573	139 393	142 330	105,1	97,9
0304	Városi KH-RI, Kiskunfélegyháza	124 135	136 847	129 260	110,2	105,9
0323	Városi Szakorvosi Rendelőintézet, Kiskőrös	132 387	146 276	138 424	110,5	105,7
0402	Városi Réthy Pál KH-RI, Békéscsaba	134 300	149 478	137 848	111,3	108,4
0403	Városi KH, Orosháza	134 811	148 702	136 395	110,3	109,0
0420	Városi Egyesített Egészségügyi Intézmény és RI., Békés	131 921	141 690	133 343	107,4	106,3
0421	Gyomaendrőd Városi Egyesített Egészségügyi Intézmény és Rendelőintézet	168 592	215 091	169 506	127,6	126,9
0423	Szarvas Város Önkormányzata Egyesített Gyógyító-Megelőző Intézet	122 706	139 602	123 432	113,8	113,1
0501	Semmelweis KH-RI, Miskolc	130 067	139 865	136 306	107,5	102,6
0503	Diósgyőri Kórház, Miskolc	123 420	132 949	131 171	107,7	101,4
0504	Erzsébet Kórház, Sátoraljaújhely	121 869	124 202	129 441	101,9	96,0
0505	Városi Kórház, Kazincbarcika	120 414	130 660	126 831	108,5	103,0
0506	Almási Balogh Pál KH, Ózd	123 188	137 037	132 840	111,2	103,2
0507	Megyei II. Rákóczi Ferenc KH, Szikszó	118 301	125 236	124 314	105,9	100,7
0511	Városi Rendelőintézet, Mezőkövesd	129 469	140 062	134 642	108,2	104,0
0512	Szent Ferenc Kórház, Miskolc	146 091	149 873	144 173	102,6	104,0
0514	Megyei Reuma Kórház, Mezőkövesd	122 736	133 053	125 440	108,4	106,1
0521	Egészségügyi Központ, Mezőcsát	99 938	116 907	101 803	117,0	114,8
0524	Egyesített Szociális Egészségügyi Intézet, Szerencs	125 935	141 841	124 066	112,6	114,3
0525	Városi Rendelőintézet, Sáropatak	118 322	125 071	130 291	105,7	96,0
0526	Városi Rendelőintézet, Tiszaujváros	117 828	129 294	122 844	109,7	105,3
0530	Edelényi Egészségügyi Intézmény	113 760	122 233	124 582	107,4	98,1
0602	Városi Erzsébet KH-RI, Hódmezővásárhely	132 434	142 060	136 441	107,3	104,1
0603	Szeged Megyei Jogú Város Önkormányzat Kórháza	135 811	149 309	141 783	109,9	105,3
0605	Városi Dr. Diósszilágyi Sámuel KH-RI, Makó	122 414	130 239	130 966	106,4	99,4
0607	Szakorvosi Ellátás és Háziorvosi Szolgálat, Szeged	144 454	144 366	155 534	99,9	92,8
0623	Dr. Szarka Ödön Egyesített EÜ. Intézmény, Csongrád	135 077	131 307	136 089	97,2	96,5
0703	Városi KH-RI, Mór	136 669	142 671	148 768	104,4	95,9
0802	Városi Erzsébet Kórház, Sopron	127 500	138 779	137 564	108,8	100,9
0803	Városi Karolina KH-RI, Mosonmagyaróvár	129 562	137 368	137 810	106,0	99,7
0804	Városi Margit KH-RI, Csorna	130 388	139 306	132 328	106,8	105,3
0805	Városi Dr. Lumniczer Sándor KH-RI, Kapuvár	116 975	134 311	127 496	114,8	105,3
0902	Területi Kórház, Berettyóújfalu	138 088	140 442	140 924	101,7	99,7
0927	Egyesített Egészségügyi Intézmények, Hajdúszoboszló	133 655	181 989	175 864	136,2	103,5

## Városi önkormányzati intézetek - Teljes munkaidőben foglalkoztatottak összesen

Intézet		Átlag jövedelem (Ft/fő/hó)			Jövedelem vált.	
		2004. 07- 09. hó	2005. 07- 09. hó	2004. 01 - 12. hó	2004. 07 - 09 hó=100%	2004. 01 - 12 hó=100%
1003	Városi Albert Schweitzer KH-RI, Hatvan	152 657	156 297	157 277	102,4	99,4
1021	Heves Városi Eü. Szolgálat	136 167	131 612	144 870	96,7	90,8
1102	Városi Vaszary Kolos KH, Esztergom	146 043	151 109	154 582	103,5	97,8
1103	Városi Rehabilitációs Szakkórház-RI., Tata	143 516	147 804	128 778	103,0	114,8
1104	Városi Selye János KH, Komárom	136 993	150 439	143 659	109,8	104,7
1106	Batthyány Kázmér Szakkórház, Kisbér	112 944	115 738	117 161	102,5	98,8
1121	Szakorvosi RI., Oroszlány	148 375	132 503	131 026	89,3	101,1
1202	Városi Dr. Kenessey Albert KH-RI, Balassagyarmat	135 071	140 508	141 932	104,0	99,0
1203	Városi Margit Kórház, Pásztó	129 792	136 704	137 193	105,3	99,6
1302	Városi Toldy Ferenc KH-RI, Cegléd	135 400	145 185	134 904	107,2	107,6
1303	Városi Kórház-Rendelőintézet, Nagykőrös	128 993	133 483	129 828	103,5	102,8
1304	Jávorszky Ödön Városi Kórház, Vác	141 342	151 411	149 526	107,1	101,3
1320	Városi Rendelőintézet, Aszód	128 183	155 938	144 732	121,7	107,7
1322	Dr. Halász Géza Szakorvosi RI., Dabas	136 881	151 125	153 106	110,4	98,7
1323	Szakorvosi RI., Dunakeszi	131 051	140 094	136 335	106,9	102,8
1325	Tormay Károly Egészségügyi Központ, Gödöllő	151 624	146 511	144 613	96,6	101,3
1326	Városi Egészségügyi Intézmény, Monor	126 186	143 655	135 744	113,8	105,8
1327	Szakorvosi RI., Nagykáta	131 343	142 796	138 326	108,7	103,2
1329	Ráckeve Szakorvosi Rendelőintézet	127 658	142 181	134 379	111,4	105,8
1330	Városi Egészségügyi Intézmények, Szentendre	132 400	143 384	145 901	108,3	98,3
1331	Pest M. Szakorvosi RI., Szigetszentmiklós	109 780	124 460	136 649	113,4	91,1
1332	Szob Szakorvosi Rendelőintézet	119 863	143 917	124 994	120,1	115,1
1333	Városi Egészségügyi Intézmény, Százhalombatta	139 291	159 523	146 682	114,5	108,8
1335	Városi Szakorvosi Rendelőintézet, Érd	157 888	156 265	160 914	99,0	97,1
1402	Városi KH-RI, Siófok	133 121	142 864	139 424	107,3	102,5
1404	Városi KH-RI, Marcali	131 977	143 683	140 848	108,9	102,0
1407	Városi KH-RI, Nagyatád	116 881	131 559	125 122	112,6	105,1
1420	Járóbeteg-ellátó Intézmények, Barcs	125 654	135 629	126 259	107,9	107,4
1502	Területi Kórház, Mátészalka	127 263	146 491	132 726	115,1	110,4
1505	Szatmár-Beregi Kórház, Fehérgyarmat	131 222	141 132	137 319	107,6	102,8
1602	Városi KH-RI, Mezőtúr	134 735	139 030	140 913	103,2	98,7
1603	Városi Dr. Kátai Gábor KH, Karcag	120 908	130 723	121 152	108,1	107,9
1604	Városi Erzsébet KH, Jászberény	135 560	150 434	136 469	111,0	110,2
1622	Városi Eü. Központ , Kunszentmárton	137 786	152 154	145 241	110,4	104,8
1623	Egyesített Egészségügyi Intézmény, Tiszafüred	114 594	121 659	115 861	106,2	105,0
1624	Egyesített Gyógyító-Megelőző Intézet, Törökszentmiklós	119 372	138 018	123 048	115,6	112,2
1702	Városi KH-RI, Bonyhád	139 565	139 126	144 899	99,7	96,0
1803	Városi KH, Sárvár	127 821	138 582	137 206	108,4	101,0
1805	Kemenesaljai Egyesített Kórház, Celldömök	127 782	136 627	139 573	106,9	97,9

**Városi önkormányzati intézetek - Teljes munkaidőben foglalkoztatottak összesen**

Intézet		Átlag jövedelem (Ft/fő/hó)			Jövedelem vált.	
		2004. 07- 09. hó	2005. 07- 09. hó	2004. 01 - 12. hó	2004. 07 - 09 hó=100%	2004. 01 - 12 hó=100%
1903	Gróf Eszterházy Kórház-Szakambulancia, Pápa	129 725	137 952	125 129	106,3	110,2
1907	Városi KH-RI, Sümeg	124 454	136 712	133 290	109,8	102,6
1908	Városi Erzsébet KH-RI, Zirc	126 100	125 685	129 185	99,7	97,3
1909	Városi Kórház-Rendelőintézet, Tapolca	125 228	129 167	128 498	103,1	100,5
1912	Városi Magyar Imre KH, Ajka	133 581	141 863	138 619	106,2	102,3
2020	Városi Rendelőintézet, Lenti	126 726	134 888	134 050	106,4	100,6
<b>Összesen</b>		<b>131 976</b>	<b>141 345</b>	<b>137 601</b>	<b>107,1</b>	<b>102,7</b>

**Szakkórházak - Teljes munkaidőben foglalkoztatottak összesen**

Intézet		Átlag jövedelem (Ft/fő/hó)			Jövedelem vált.	
		2004. 07- 09. hó	2005. 07- 09. hó	2004. 01 - 12. hó	2004. 07 - 09 hó=100%	2004. 01 - 12 hó=100%
0124	Fővárosi Budai Gyermekkorház-RI	123 403	173 722	141 229	140,8	123,0
0125	Fővárosi Madarász Utcai Gyermekkorház-RI	149 472	153 205	157 393	102,5	97,3
0235	Bányászati Utókezelő és Éjjeli Szanatórium	116 011	113 793	128 370	98,1	88,6
0508	Koch Róbert Kórház, Edelény	114 335	121 821	121 315	106,5	100,4
0513	Pszichiátriai Szakkórház és Betegotthon, Izsófalva	136 577	161 629	134 694	118,3	120,0
0606	Csongrád Megyei Önkormányzat Mellkasi Betegségek Szakkórháza, Deszk	128 643	144 129	141 608	112,0	101,8
0621	Dr. Farkasinszky Terézia Ifjúsági Drogcentrum, Szeged	143 849	195 942	131 466	136,2	149,0
1204	Megyei Tüdőgyógyintézet, Nógrádgyárdony	128 335	136 302	135 913	106,2	100,3
1306	Megyei Tüdőgyógyintézet, Törökbálint	146 870	157 516	160 924	107,2	97,9
1506	Pszichiátriai Szakkórház, Nagykálló	147 239	143 941	140 198	97,8	102,7
1807	Megyei Rehabilitációs Kórház és Gyógyfürdő, Szentgotthárd	128 814	130 954	138 660	101,7	94,4
1911	Megyei Tüdőgyógyintézet, Farkasgyepű	122 777	134 094	125 387	109,2	106,9
<b>Összesen</b>		<b>135 775</b>	<b>146 692</b>	<b>142 080</b>	<b>108,0</b>	<b>103,2</b>

**Egyéb intézetek - Teljes munkaidőben foglalkoztatottak összesen**

Intézet		Átlag jövedelem (Ft/fő/hó)			Jövedelem vált.	
		2004. 07- 09. hó	2005. 07- 09. hó	2004. 01 - 12. hó	2004. 07 - 09 hó=100%	2004. 01 - 12 hó=100%
0191	BM Központi Kórház és Intézményei	150 634	164 792	158 164	109,4	104,2
9521	MÁV Kórház és Rendelőintézet, Szolnok	139 155	148 383	151 155	106,6	98,2
<b>Összesen</b>		<b>147 609</b>	<b>160 832</b>	<b>156 332</b>	<b>109,0</b>	<b>102,9</b>
<b>Együtt összesen</b>		<b>136 904</b>	<b>146 653</b>	<b>142 639</b>	<b>107,1</b>	<b>102,8</b>

[Vissza a tartalomjegyzékhez](#)