

ÉVKÖZI MINTA AZ EGÉSZSÉGÜGYI BÉR- ÉS LÉTSZÁMSTATISZTIKÁBÓL

(2005. IV. negyedév)



Budapest, 2006. március

Vezetői összefoglaló

Módszertan

Táblázatok:

1. **A 2004. és a 2005. IV. negyedévi átlagos illetmény és létszámadatok összehasonlítása – foglalkoztatási típusok és munkaköri csoportok szerint, reprezentatív minta alapján**
 - 1/1. Összes foglalkoztatott
 - 1/2. Teljes munkaidőben foglalkoztatottak
 - 1/3. Rész munkaidőben foglalkoztatottak
 - 1/4. Egyéb módon foglalkoztatottak
 - 1/5. Nyugdíjasként foglalkoztatottak

2. **Az egészségügyben foglalkoztatottak létszám és illetmény adatai havonként 2005. IV. negyedévében, és azok változása az előző évhez mérten – munkaköri csoportok szerint, reprezentatív minta alapján**
 - 2/1. Összes foglalkoztatott
 - 2/2. Orvosok
 - 2/3. Egészségügyi szakdolgozók
 - 2/4. Egyéb egészségügyi dolgozók

3. **Az egészségügyben foglalkoztatottak létszám és illetmény adatai havonként 2005. IV. negyedévében, és azok változása az előző évhez mérten – munkaköri csoportok és foglalkoztatási módok szerint, reprezentatív minta alapján**
 - 3/1. Teljes munkaidőben foglalkoztatottak összesen
 - 3/2. Teljes munkaidőben foglalkoztatott orvosok
 - 3/3. Teljes munkaidőben foglalkoztatott egészségügyi szakdolgozók
 - 3/4. Teljes munkaidőben foglalkoztatott egyéb egészségügyi dolgozók
 - 3/5. Rész munkaidőben foglalkoztatottak összesen
 - 3/6. Rész munkaidőben foglalkoztatott orvosok
 - 3/7. Rész munkaidőben foglalkoztatott egészségügyi szakdolgozók
 - 3/8. Rész munkaidőben foglalkoztatottak egyéb egészségügyi dolgozók
 - 3/9. Nyugdíjasként foglalkoztatottak összesen
 - 3/10. Nyugdíjasként foglalkoztatott orvosok
 - 3/11. Nyugdíjasként foglalkoztatott egészségügyi szakdolgozók
 - 3/12. Nyugdíjasként foglalkoztatott egyéb egészségügyi dolgozók
 - 3/13. Egyéb módon foglalkoztatottak összesen
 - 3/14. Egyéb módon foglalkoztatott orvosok
 - 3/15. Egyéb módon foglalkoztatott egészségügyi szakdolgozók
 - 3/16. Egyéb módon foglalkoztatott egyéb egészségügyi dolgozók

4. **Az egészségügyben teljes munkaidőben foglalkoztatottak létszám és illetmény adatai havonként 2005. IV. negyedévében, azok változása az előző évhez mérten – a fenntartó és a foglalkoztatás módja szerint, reprezentatív minta alapján**
 - 4/1. Fővárosi önkormányzati intézetek
 - 4/2. Megyei önkormányzati intézetek
 - 4/3. Városi intézetek
 - 4/4. Szakkórházak
 - 4/5. Egyéb intézetek

Diagramok:

1. **A 2004. és a 2005. IV. negyedévi illetményadatok összehasonlítása munkaköri csoportok szerint**
 - 1/1. Összes foglalkoztatott
 - 1/2. Orvosok
 - 1/3. Egészségügyi szakdolgozók
 - 1/4. Egyéb egészségügyi dolgozók
2. **A 2004. és a 2005. IV. negyedévi létszámadatok összehasonlítása munkaköri csoportok szerint**
3. **Az egészségügyben foglalkoztatottak illetményei munkaköri csoportok szerint**
 - 3/1. Összes foglalkoztatott
 - 3/2. Orvosok
 - 3/3. Egészségügyi szakdolgozók
 - 3/4. Egyéb egészségügyi dolgozók
4. **A mintában szereplő intézetek létszámadatai munkaköri csoportok szerint**
5. **A mintában szereplő intézetek létszámadatai foglalkoztatási módok szerint**
6. **A teljes munkaidőben foglalkoztatott egészségügyi dolgozók illetményei intézet típusonként**
 - 6/1. Fővárosi intézetek
 - 6/2. Megyei intézetek
 - 6/3. Városi intézetek
 - 6/4. Szakkórházak
 - 6/5. Egyéb intézetek
7. **A mintában szereplő intézetek teljes munkaidős alkalmazotti létszáma fenntartó szerint**

ÖSSZEFOGLALÓ TÁJÉKOZTATÓ az egészségügyben dolgozók létszám- és bérhelyzetéről 2005. IV. negyedév

A feldolgozás mintája: Azon egészségügyi intézmények létszám és béradatai, amelyek bérszámfejtését 2005. IV. negyedévben a Magyar Államkincstár végezte.

A mintában 130 – elsősorban önkormányzati – egészségügyi szolgáltató által foglalkoztatott, közel 70 ezer főre vonatkozó adat szerepel.

A legfontosabb összefoglaló adatokat az 1-4. sz. táblázatok tartalmazzák.

A vizsgált időszakban és intézményekben dolgozók egy főre jutó havi bruttó átlagkeresete 141 988 forint. A kereset az előző év azonos időszakához hasonlítva 7,9 %-kal, a 2004. évihez mérten 6 %-kal emelkedett.

Az egy főre jutó havi bruttó átlagkereset alakulása kereset elemek és kiemelt munkakörök szerint

Megnevezés	Orvosok		Egészségügyi szakdolgozók		Más munkakörben alkalmazottak	
	Összeg (Ft/fő/hó)	%	Összeg (Ft/fő/hó)	%	Összeg (Ft/fő/hó)	%
Alapbér	191 054	72,0	94 538	70,4	86 727	81,4
Illetmény pótlékok	18 854	7,1	27 434	20,4	8 528	8,0
Illetménykiegészítés	22 232	8,4	6 671	5,0	6 175	5,8
Ügyeleti, készenléti díj	31 037	11,7	4 144	3,1	3 879	3,6
Túlmunkadíj	2 310	0,9	1 486	1,1	1 197	1,1
Összesen	265 486	100,0	134 273	100,0	106 506	100,0

2005. IV. negyedévben az előző év azonos időszakához hasonlítva

- az orvosok keresete 7,9 %-kal, reál értéken 4,5 %-kal emelkedett,
- az egészségügyi szakdolgozók keresete 7,3 %-kal, reál értéken 3,9 %-kal emelkedett,
- a más munkakörben foglalkoztatott dolgozók keresete 8,6 %-kal, reál értéken 5,1 %-kal emelkedett.

(A további információkat az 1-es és a 2-es számú táblázatok tartalmazzák.)

Az adatok szerint az állandó (alapvetően a törvényes munkaidőhöz kapcsolódó) bérelemek összes kereseten belüli részaránya az orvosok munkaköri csoportjában 79,1 %, az egészségügyi szakdolgozók csoportjában 90,8 %, a más munkakörökben foglalkoztatottak körében 89,4 %. A többletmunkavégzéshez kapcsolódó bérelemek súlya az orvosok munkaköri csoportban a legmagasabb, 12,6 %.

A teljes munkaidőben foglalkoztatott dolgozók keresetének alakulását intézménycsoportok szerint a 3. számú táblázatban mutatjuk be.

Az adatok szerint az egy főre jutó havi bruttó átlagkereset

- a fővárosi intézményekben 162 571 forint,
- a megyei önkormányzati intézményekben 147 615 forint,
- a városi intézményekben 140 898 forint,
- a szakkórházakban 146 425 forint,
- az egyéb intézményekben 160 657 forint.

A minta szerinti megfigyelési körben a dolgozók átlagléttszáma 69459 fő, az előző év azonos időszakához hasonlítva 3,5 %-kal, 2004. évhez képest 4,3 %-kal alacsonyabb.

A foglalkoztatottak 92,4 %-a teljes munkaidőben, 6,0 %-a részmunkaidőben, 1,7 %-a egyéb módon kerül alkalmazásra. A foglalkoztatási formák részarányát tekintve – az összehasonlítás időszakaihoz hasonlítva – érdemi elmozdulás nem figyelhető meg.

A teljes munkaidőben történő foglalkoztatás érvényesül minden munkaköri csoportban (orvos: 85,3 %, egészségügyi szakdolgozó: 95,0 %, más munkakörben foglalkoztatottak: 91,6 %). Részmunkaidőben volt foglalkoztatva az orvosok 7,7 %-a, az egészségügyi szakdolgozók 4,5 %-a, a más munkakörben dolgozók 7,2 %-a. Az egyéb módon történő foglalkoztatás az orvosi munkakörökben 7,1 %, az egészségügyi szakdolgozókat tekintve 0,5 %, a más munkakörökben dolgozókat érintően 1,2 % (a részletes adatokat a 4. számú táblázat tartalmazza).

Budapest, 2006. március 10.

MELLÉKLET

MÓDSZERTAN

A mintába az a 130 intézet került, amelynek bérszámfejtését 2004-ben és 2005. IV. negyedévében a Magyar Államkincstár végezte.

A jövedelemadatok illetmény-elemei: **Alapilletmény, Illetménypótlékok** (Vezetői pótlék + Címpótlék + Gépjármű vezetési pótlék + Idegennyelv-tudási pótlék + Munkahelyi pótlék + Műszakpótlék + Egyéb pótlék) **Illetménykiegészítések** (Illetménykiegészítés + Egyéb többletmunkadíj és egyéb jogcímen történő kifizetés + Tizenharmadik havi illetmény + Jutalom) **Ügyeleti és készenléti díj, Túlmunkadíj, Kereset** (Alapilletmény + Illetménypótlékok + Illetménykiegészítések + Ügyeleti és készenléti díj + Túlmunkadíj), **Egyéb személyi juttatás, Jövedelem** (Kereset + Egyéb személyi juttatás)

Munkaköri csoportok: **Orvosok** (FEOR: 0110, 2211, 2212, 2213, 2214, 2240, 1333, 1312, 1212, 2410) **Egészségügyi szakdolgozók** (FEOR: 2221, 2222, 2223, 2224, 2225, 2226, 2229, 2230, 3211, 3212, 3213, 3221, 3222, 3231, 3232, 3233, 3234, 3235, 3239, 3241, 3242, 3244, 3246, 3248, 3250) **Egyéb egészségügyi dolgozók** (egyéb FEOR kategóriák)

Az állományok tartalmi leírása [honlapunkon](#) megtekinthető.

[Vissza a tartalomjegyzékhez](#)

TÁBLÁZATOK – DIAGRAMOK

[Vissza a tartalomjegyzékhez](#)

**A 2004. és a 2005. IV. negyedévi átlagos illetmény és létszámadatok összehasonlítása
- foglalkoztatási típusok és munkaköri csoportok szerint, reprezentatív minta alapján**

Összes foglalkoztatott

Időszak (havi Kh-Ri átlag)	Jövedelem							Jövedelem összesen	Átlaglétszám
	Kereset					Kereset összesen	Egyéb juttatások		
	Alapilletmény	Illetmény pótlékok	Illetmény kiegészítések	Ügyeleti, készenléti díj	Túlmunka díj				
	Ft/fő/hó	Ft/fő/hó	Ft/fő/hó	Ft/fő/hó	Ft/fő/hó	Ft/fő/hó	Ft/fő/hó		
Orvosok									
2004. 10 - 12	170 959	18 071	26 557	28 381	2 138	246 107	9 325	255 431	10 117
2005. 10 - 12.	191 054	18 854	22 232	31 037	2 310	265 486	10 767	276 254	9 742
(2004. 10 - 12 =100%)	111,8	104,3	83,7	109,4	108,0	107,9	115,5	108,2	96,3
2004. 01 - 12.	167 419	17 171	34 167	29 502	1 864	250 123	6 406	256 530	10 176
(2004. 01 - 12 =100%)	114,1	109,8	65,1	105,2	124,0	106,1	168,1	107,7	95,7
Egészségügyi szakdolgozók									
2004. 10 - 12	84 260	25 756	10 079	3 699	1 375	125 169	3 809	128 977	33 836
2005. 10 - 12.	94 538	27 434	6 671	4 144	1 486	134 273	4 647	138 920	32 979
(2004. 10 - 12 =100%)	112,2	106,5	66,2	112,0	108,1	107,3	122,0	107,7	97,5
2004. 01 - 12.	81 947	24 654	15 805	3 778	1 403	127 586	3 617	131 203	33 941
(2004. 01 - 12 =100%)	115,4	111,3	42,2	109,7	106,0	105,2	128,5	105,9	97,2
Egyéb egészségügyi dolgozók									
2004. 10 - 12	76 691	8 070	8 733	3 409	1 200	98 102	4 045	102 147	28 016
2005. 10 - 12.	86 727	8 528	6 175	3 879	1 197	106 506	4 848	111 354	26 738
(2004. 10 - 12 =100%)	113,1	105,7	70,7	113,8	99,8	108,6	119,9	109,0	95,4
2004. 01 - 12.	74 748	7 668	12 883	3 406	1 186	99 891	3 520	103 411	28 428
(2004. 01 - 12 =100%)	116,0	111,2	47,9	113,9	100,9	106,6	137,7	107,7	94,1
Foglalkoztatottak összesen									
2004. 10 - 12	93 501	17 791	11 871	7 056	1 414	131 633	4 676	136 309	71 970
2005. 10 - 12.	105 068	18 953	8 662	7 814	1 491	141 988	5 583	147 571	69 459
(2004. 10 - 12 =100%)	112,4	106,5	73,0	110,7	105,4	107,9	119,4	108,3	96,5
2004. 01 - 12.	91 115	16 948	17 235	7 240	1 383	133 922	3 970	137 892	72 545
(2004. 01 - 12 =100%)	115,3	111,8	50,3	107,9	107,8	106,0	140,6	107,0	95,7

[Vissza a tartalomjegyzékhez](#)

**A 2004. és a 2005. IV. negyedévi átlagos illetmény és létszámadatok összehasonlítása
- foglalkoztatási típusok és munkaköri csoportok szerint, reprezentatív minta alapján**

Teljes munkaidőben foglalkoztatottak

Időszak (havi Kh-Ri átlag)	Jövedelem							Jövedelem összesen	Átlaglétszám
	Kereset					Kereset összesen	Egyéb juttatások		
	Alapilletmény	Illetmény pótlékok	Illetmény kiegészítések	Ügyeleti, készenléti díj	Túlmunka díj				
	Ft/fő/hó	Ft/fő/hó	Ft/fő/hó	Ft/fő/hó	Ft/fő/hó	Ft/fő/hó	Ft/fő/hó		
Orvosok									
2004. 10 - 12	187 249	20 352	29 581	31 701	2 371	271 254	9 809	281 063	8 597
2005. 10 - 12.	207 692	21 051	24 523	34 475	2 488	290 230	11 451	301 681	8 306
(2004. 10 - 12 =100%)	110,9	103,4	82,9	108,8	104,9	107,0	116,7	107,3	96,6
2004. 01 - 12.	182 540	19 233	37 920	32 911	2 058	274 662	6 664	281 326	8 702
(2004. 01 - 12 =100%)	113,8	109,5	64,7	104,8	120,9	105,7	171,8	107,2	95,4
Egészségügyi szakdolgozók									
2004. 10 - 12	86 012	26 430	10 307	3 835	1 406	127 989	3 854	131 843	32 110
2005. 10 - 12.	96 411	28 145	6 818	4 287	1 520	137 181	4 725	141 906	31 343
(2004. 10 - 12 =100%)	112,1	106,5	66,1	111,8	108,1	107,2	122,6	107,6	97,6
2004. 01 - 12.	83 622	25 292	16 210	3 910	1 436	130 469	3 681	134 150	32 212
(2004. 01 - 12 =100%)	115,3	111,3	42,1	109,6	105,9	105,1	128,4	105,8	97,3
Egyéb egészségügyi dolgozók									
2004. 10 - 12	79 258	8 540	9 115	3 682	1 267	101 861	3 742	105 603	25 687
2005. 10 - 12.	89 522	9 005	6 490	4 195	1 253	110 465	4 554	115 019	24 499
(2004. 10 - 12 =100%)	113,0	105,4	71,2	113,9	98,9	108,4	121,7	108,9	95,4
2004. 01 - 12.	77 183	8 108	13 428	3 684	1 247	103 650	3 228	106 878	26 059
(2004. 01 - 12 =100%)	116,0	111,1	48,3	113,9	100,5	106,6	141,1	107,6	94,0
Foglalkoztatottak összesen									
2004. 10 - 12	96 507	18 721	12 341	7 384	1 477	136 431	4 582	141 013	66 394
2005. 10 - 12.	108 189	19 917	8 985	8 161	1 543	146 795	5 531	152 325	64 148
(2004. 10 - 12 =100%)	112,1	106,4	72,8	110,5	104,5	107,6	120,7	108,0	96,6
2004. 01 - 12.	93 970	17 818	17 948	7 590	1 443	138 769	3 892	142 662	66 974
(2004. 01 - 12 =100%)	115,1	111,8	50,1	107,5	107,0	105,8	142,1	106,8	95,8

[Vissza a tartalomjegyzékhez](#)

**A 2004. és a 2005. IV. negyedévi átlagos illetmény és létszámadatok összehasonlítása
- foglalkoztatási típusok és munkaköri csoportok szerint, reprezentatív minta alapján**

Rész munkaidőben foglalkoztatottak

Időszak (havi Kh-Ri átlag)	Jövedelem							Jövedelem összesen	Átlagléttség
	Kereset					Kereset összesen	Egyéb juttatások		
	Alapilletmény	Illetmény pótlékok	Illetmény kiegészítések	Ügyeleti, készenléti díj	Túlmunka díj				
	Ft/fő/hó	Ft/fő/hó	Ft/fő/hó	Ft/fő/hó	Ft/fő/hó	Ft/fő/hó	Ft/fő/hó		
Orvosok									
2004. 10 - 12	126 818	9 578	15 760	12 676	830	165 661	8 517	174 178	710
2005. 10 - 12.	144 305	10 424	14 395	14 207	850	184 181	9 397	193 578	749
(2004. 10 - 12 =100%)	113,8	108,8	91,3	112,1	102,4	111,2	110,3	111,1	105,5
2004. 01 - 12.	124 630	9 317	20 385	12 481	738	167 552	4 888	172 440	687
(2004. 01 - 12 =100%)	115,8	111,9	70,6	113,8	115,1	109,9	192,2	112,3	108,9
Egészségügyi szakdolgozók									
2004. 10 - 12	55 418	14 458	6 300	1 150	875	78 201	2 767	80 969	1 522
2005. 10 - 12.	62 242	14 930	4 084	1 436	894	83 586	3 323	86 910	1 469
(2004. 10 - 12 =100%)	112,3	103,3	64,8	124,9	102,2	106,9	120,1	107,3	96,5
2004. 01 - 12.	53 739	13 872	8 676	1 316	859	78 462	2 292	80 754	1 528
(2004. 01 - 12 =100%)	115,8	107,6	47,1	109,1	104,1	106,5	145,0	107,6	96,1
Egyéb egészségügyi dolgozók									
2004. 10 - 12	54 289	3 318	5 127	401	537	63 674	4 332	68 005	1 971
2005. 10 - 12.	62 882	3 781	3 020	412	636	70 731	5 190	75 921	1 916
(2004. 10 - 12 =100%)	115,8	113,9	58,9	102,6	118,4	111,1	119,8	111,6	97,2
2004. 01 - 12.	53 260	3 247	7 529	345	577	64 958	3 331	68 289	1 979
(2004. 01 - 12 =100%)	118,1	116,4	40,1	119,5	110,2	108,9	155,8	111,2	96,8
Foglalkoztatottak összesen									
2004. 10 - 12	66 949	8 410	7 348	2 746	709	86 163	4 472	90 635	4 202
2005. 10 - 12.	77 402	8 946	5 459	3 275	767	95 848	5 289	101 137	4 133
(2004. 10 - 12 =100%)	115,6	106,4	74,3	119,2	108,1	111,2	118,3	111,6	98,4
2004. 01 - 12.	65 128	8 112	10 054	2 687	706	86 687	3 208	89 895	4 195
(2004. 01 - 12 =100%)	118,8	110,3	54,3	121,9	108,5	110,6	164,9	112,5	98,5

[Vissza a tartalomjegyzékhez](#)

**A 2004. és a 2005. IV. negyedévi átlagos illetmény és létszámadatok összehasonlítása
- foglalkoztatási típusok és munkaköri csoportok szerint, reprezentatív minta alapján**

Egyéb módon foglalkoztatottak

Időszak (havi Kh-Ri átlag)	Jövedelem							Jövedelem összesen	Átlagléttség
	Kereset					Kereset összesen	Egyéb juttatások		
	Alapilletmény	Illetmény pótlékok	Illetmény kiegészítések	Ügyeleti, készenléti díj	Túlmunka díj				
	Ft/fő/hó	Ft/fő/hó	Ft/fő/hó	Ft/fő/hó	Ft/fő/hó	Ft/fő/hó	Ft/fő/hó		
Orvosok									
2004. 10 - 12	36 849	1 322	3 944	6 914	812	49 842	4 892	54 734	811
2005. 10 - 12.	40 931	1 483	3 074	7 812	1 749	55 049	4 000	59 048	687
(2004. 10 - 12 =100%)	111,1	112,2	77,9	113,0	215,2	110,4	81,8	107,9	84,8
2004. 01 - 12.	37 503	1 219	4 689	6 661	703	50 775	4 879	55 654	786
(2004. 01 - 12 =100%)	109,1	121,6	65,6	117,3	248,9	108,4	82,0	106,1	87,4
Egészségügyi szakdolgozók									
2004. 10 - 12	23 782	4 132	2 434	1 301	153	31 802	4 447	36 249	204
2005. 10 - 12.	27 192	4 060	1 809	1 038	453	34 551	1 709	36 260	167
(2004. 10 - 12 =100%)	114,3	98,3	74,3	79,8	295,1	108,6	38,4	100,0	81,9
2004. 01 - 12.	27 935	4 465	5 086	1 255	290	39 031	3 502	42 533	201
(2004. 01 - 12 =100%)	97,3	90,9	35,6	82,7	156,4	88,5	48,8	85,3	83,3
Egyéb egészségügyi dolgozók									
2004. 10 - 12	15 959	547	1 185	372	41	18 104	24 102	42 206	359
2005. 10 - 12.	16 064	551	966	467	288	18 336	25 163	43 499	323
(2004. 10 - 12 =100%)	100,7	100,8	81,5	125,5	700,6	101,3	104,4	103,1	89,9
2004. 01 - 12.	20 992	703	3 635	353	229	25 913	23 992	49 905	390
(2004. 01 - 12 =100%)	76,5	78,4	26,6	132,1	125,4	70,8	104,9	87,2	82,8
Foglalkoztatottak összesen									
2004. 10 - 12	29 449	1 538	2 999	4 370	513	38 868	9 843	48 711	1 374
2005. 10 - 12.	32 164	1 594	2 316	4 836	1 164	42 075	9 473	51 548	1 177
(2004. 10 - 12 =100%)	109,2	103,7	77,2	110,7	226,9	108,3	96,2	105,8	85,7
2004. 01 - 12.	31 436	1 547	4 449	4 088	508	42 028	10 085	52 113	1 377
(2004. 01 - 12 =100%)	102,3	103,0	52,1	118,3	228,9	100,1	93,9	98,9	85,5

[Vissza a tartalomjegyzékhez](#)

**A 2004. és a 2005. IV. negyedévi átlagos illetmény és létszámadatok összehasonlítása
- foglalkoztatási típusok és munkaköri csoportok szerint, reprezentatív minta alapján**

Nyugdíjasként foglalkoztatottak

Időszak (havi Kh-Ri átlag)	Jövedelem							Jövedelem összesen	Átlaglétszám
	Kereset					Kereset összesen	Egyéb juttatások		
	Alapilletmény	Illetmény pótlékok	Illetmény kiegészítések	Ügyeleti, készenléti díj	Túlmunka díj				
	Ft/fő/hó	Ft/fő/hó	Ft/fő/hó	Ft/fő/hó	Ft/fő/hó	Ft/fő/hó	Ft/fő/hó		
Orvosok									
2004. 10 - 12	185 280	19 012	33 876	18 569	1 416	258 152	17 477	275 629	1 299
2005. 10 - 12.	207 378	19 488	32 498	20 240	1 557	281 161	16 700	297 861	1 316
(2004. 10 - 12 =100%)	111,9	102,5	95,9	109,0	110,0	108,9	95,6	108,1	101,3
2004. 01 - 12.	180 132	17 934	38 285	18 668	1 379	256 397	10 155	266 552	1 247
(2004. 01 - 12 =100%)	115,1	108,7	84,9	108,4	112,9	109,7	164,4	111,7	105,5
Egészségügyi szakdolgozók									
2004. 10 - 12	85 075	20 892	11 820	2 780	1 099	121 667	6 671	128 338	2 099
2005. 10 - 12.	95 328	23 028	10 405	3 627	1 361	133 750	7 463	141 213	2 187
(2004. 10 - 12 =100%)	112,1	110,2	88,0	130,5	123,8	109,9	111,9	110,0	104,2
2004. 01 - 12.	82 600	19 799	16 754	2 799	1 083	123 035	5 973	129 008	2 034
(2004. 01 - 12 =100%)	115,4	116,3	62,1	129,6	125,7	108,7	125,0	109,5	107,5
Egyéb egészségügyi dolgozók									
2004. 10 - 12	80 247	6 127	11 671	1 782	904	100 730	6 966	107 695	2 099
2005. 10 - 12.	93 299	6 953	9 859	2 023	1 025	113 159	7 197	120 356	2 029
(2004. 10 - 12 =100%)	116,3	113,5	84,5	113,6	113,4	112,3	103,3	111,8	96,7
2004. 01 - 12.	77 385	5 869	15 384	1 699	970	101 307	5 913	107 220	2 122
(2004. 01 - 12 =100%)	120,6	118,5	64,1	119,1	105,7	111,7	121,7	112,3	95,6
Foglalkoztatottak összesen									
2004. 10 - 12	106 919	14 811	16 977	6 131	1 099	145 937	9 338	155 275	5 497
2005. 10 - 12.	121 236	16 290	15 460	6 990	1 284	161 261	9 563	170 823	5 531
(2004. 10 - 12 =100%)	113,4	110,0	91,1	114,0	116,8	110,5	102,4	110,0	100,6
2004. 01 - 12.	103 063	13 898	21 185	6 030	1 107	145 282	6 915	152 197	5 403
(2004. 01 - 12 =100%)	117,6	117,2	73,0	115,9	116,1	111,0	138,3	112,2	102,4

[Vissza a tartalomjegyzékhez](#)

A 2004. és a 2005. III. negyedévi illetményadatok összehasonlítása munkaköri csoportok szerint Összes foglalkoztatott

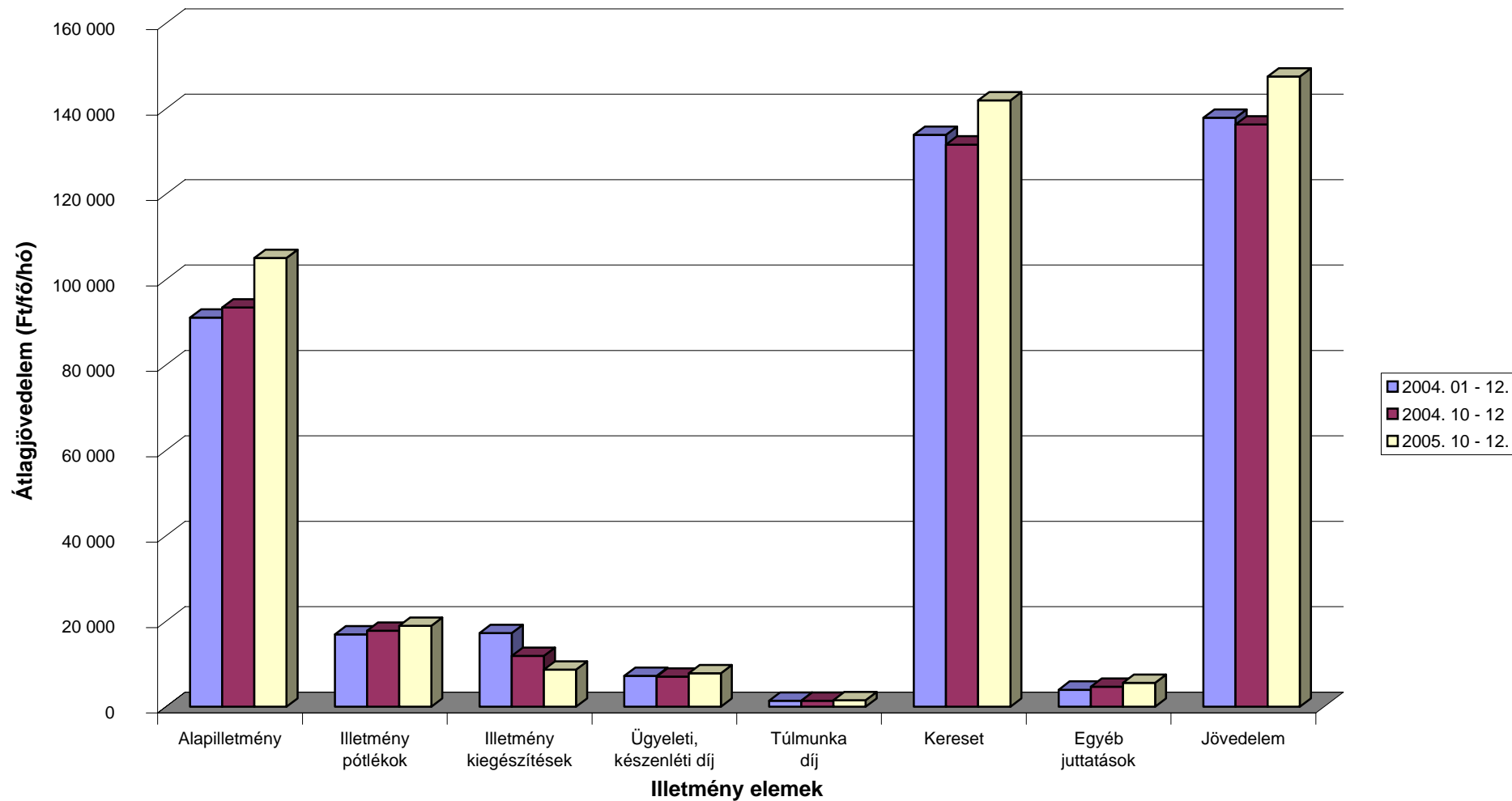

[Vissza a tartalomjegyzékhez](#)

A 2004. és a 2005. III. negyedévi illetményadatok összehasonlítása munkaköri csoportok szerint Orvosok

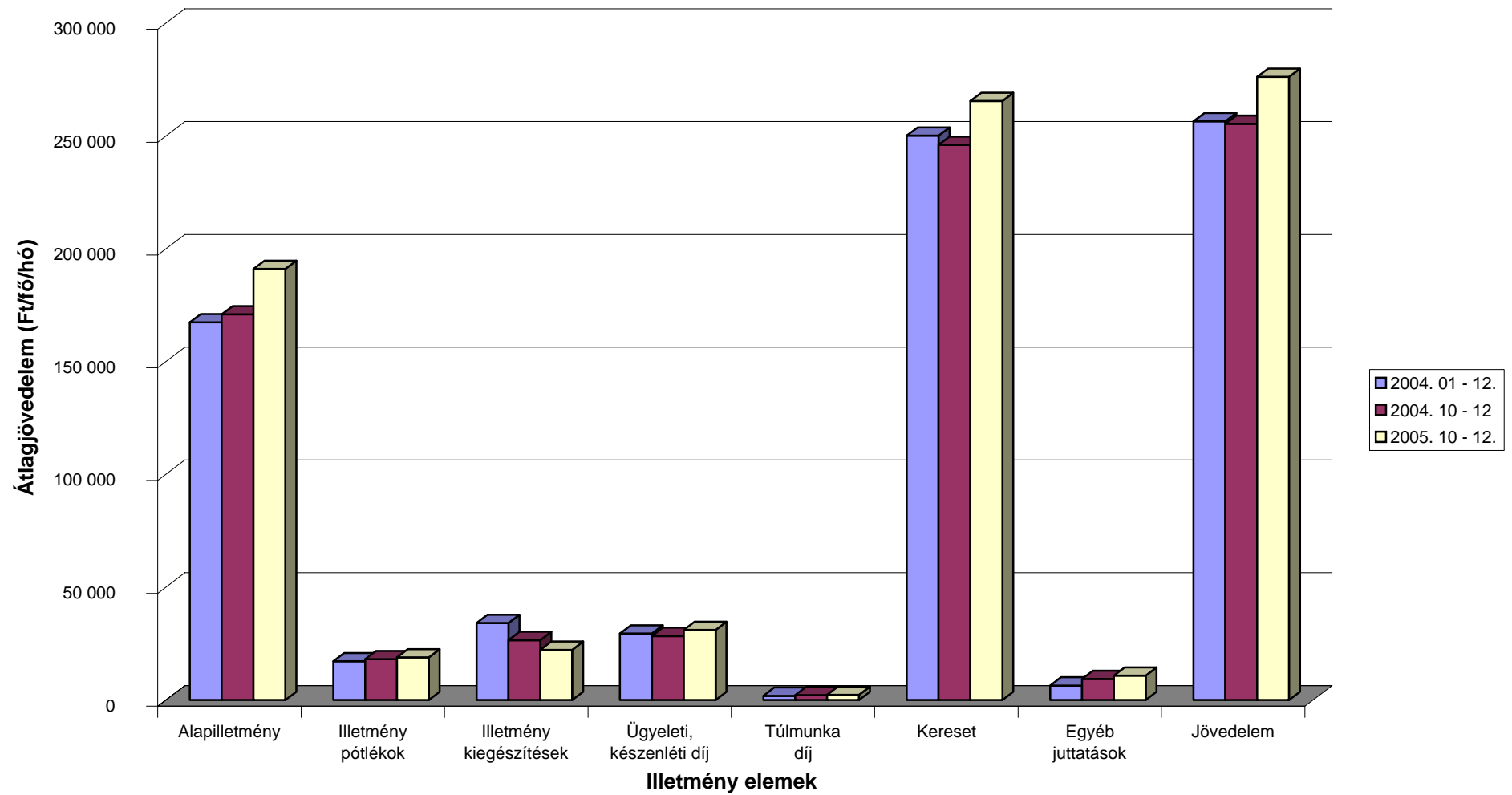

[Vissza a tartalomjegyzékhez](#)

A 2004. és a 2005. III. negyedévi illetményadatok összehasonlítása munkaköri csoportok szerint Egészségügyi szakdolgozók

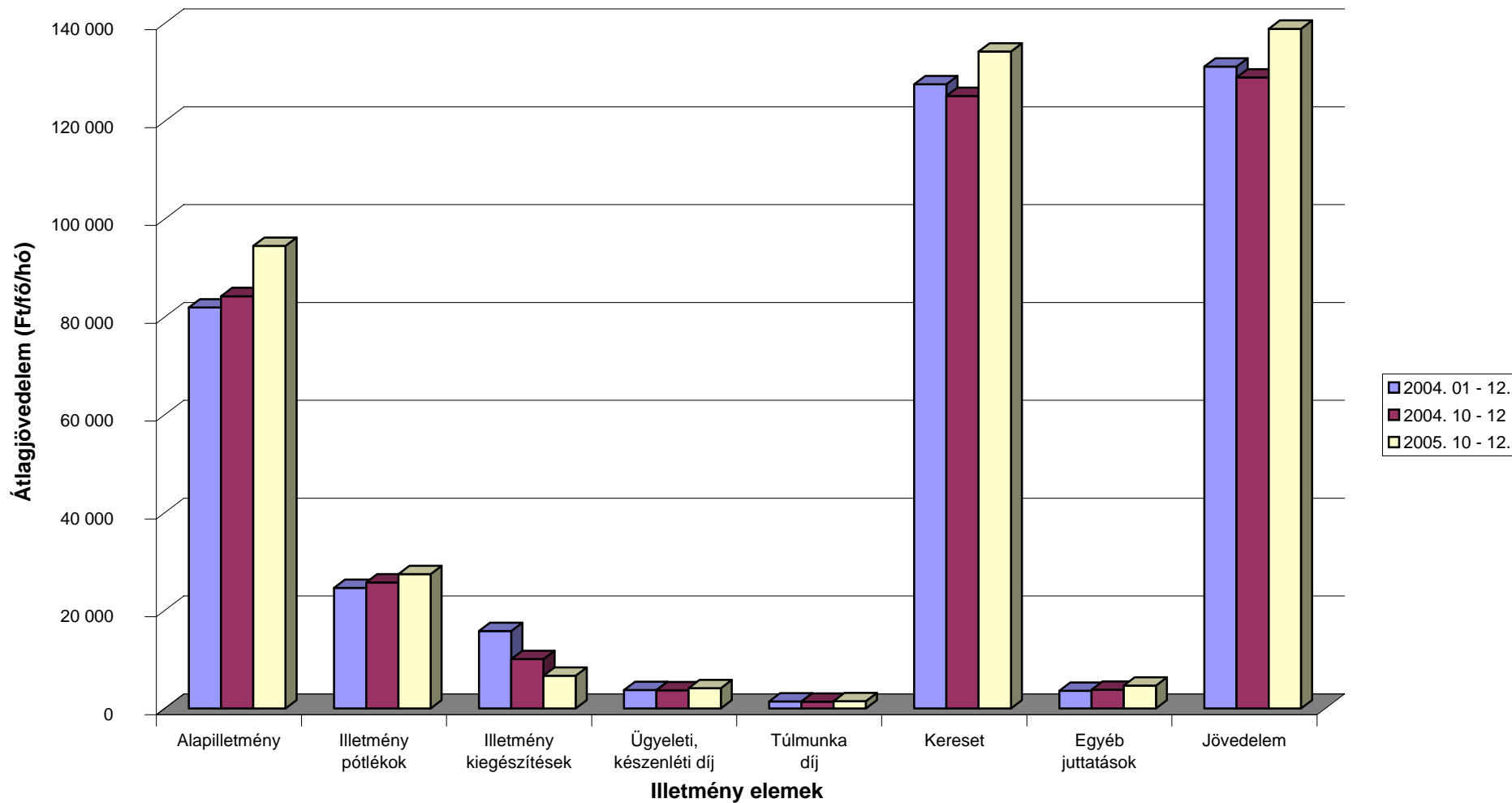

[Vissza a tartalomjegyzékhez](#)

A 2004. és a 2005. III. negyedévi illetményadatok összehasonlítása munkaköri csoportok szerint Egyéb egészségügyi dolgozók

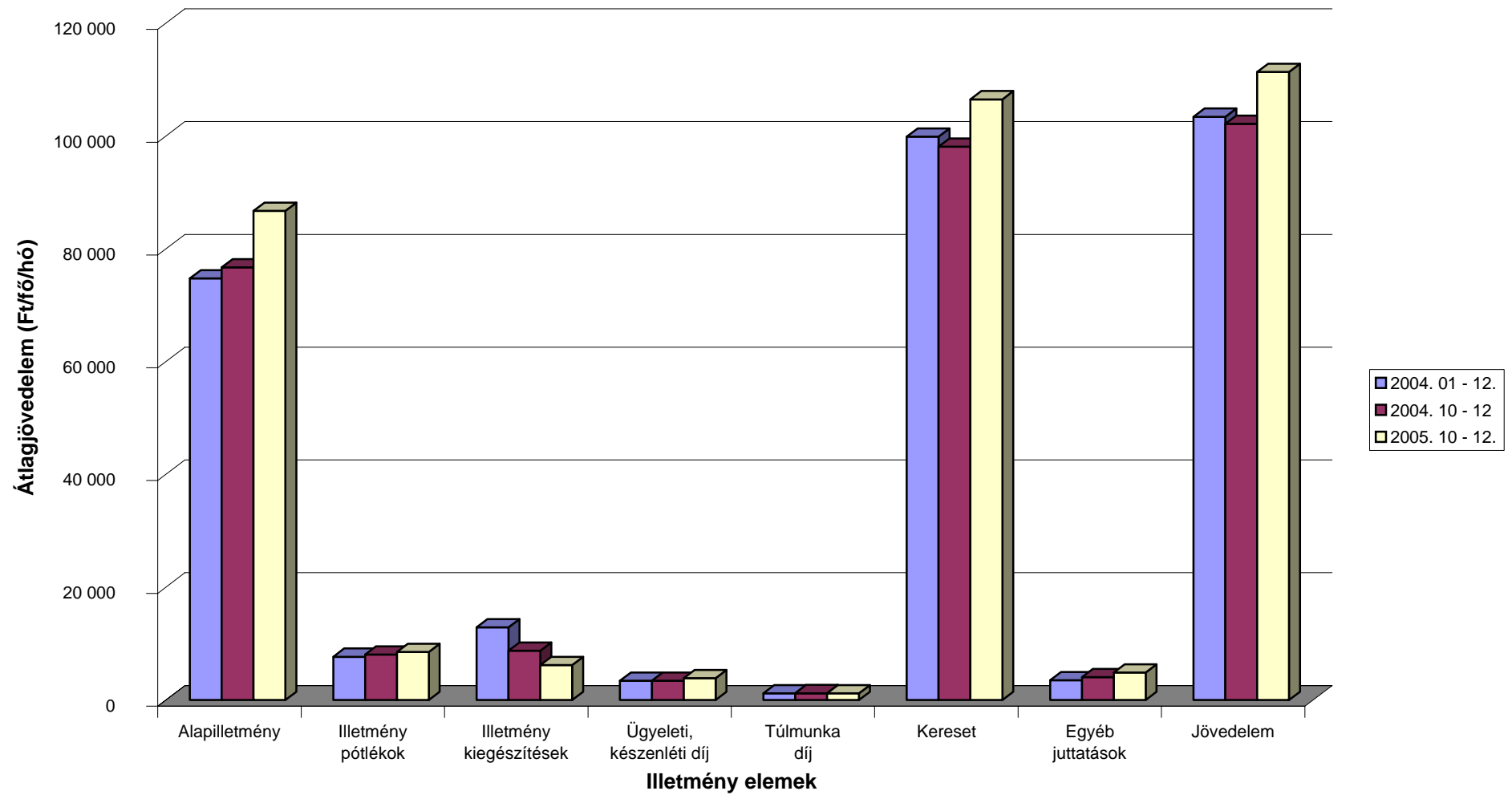

[Vissza a tartalomjegyzékhez](#)

A 2004. és a 2005. III. negyedévi létszámadatok összehasonlítása munkaköri csoportok szerint

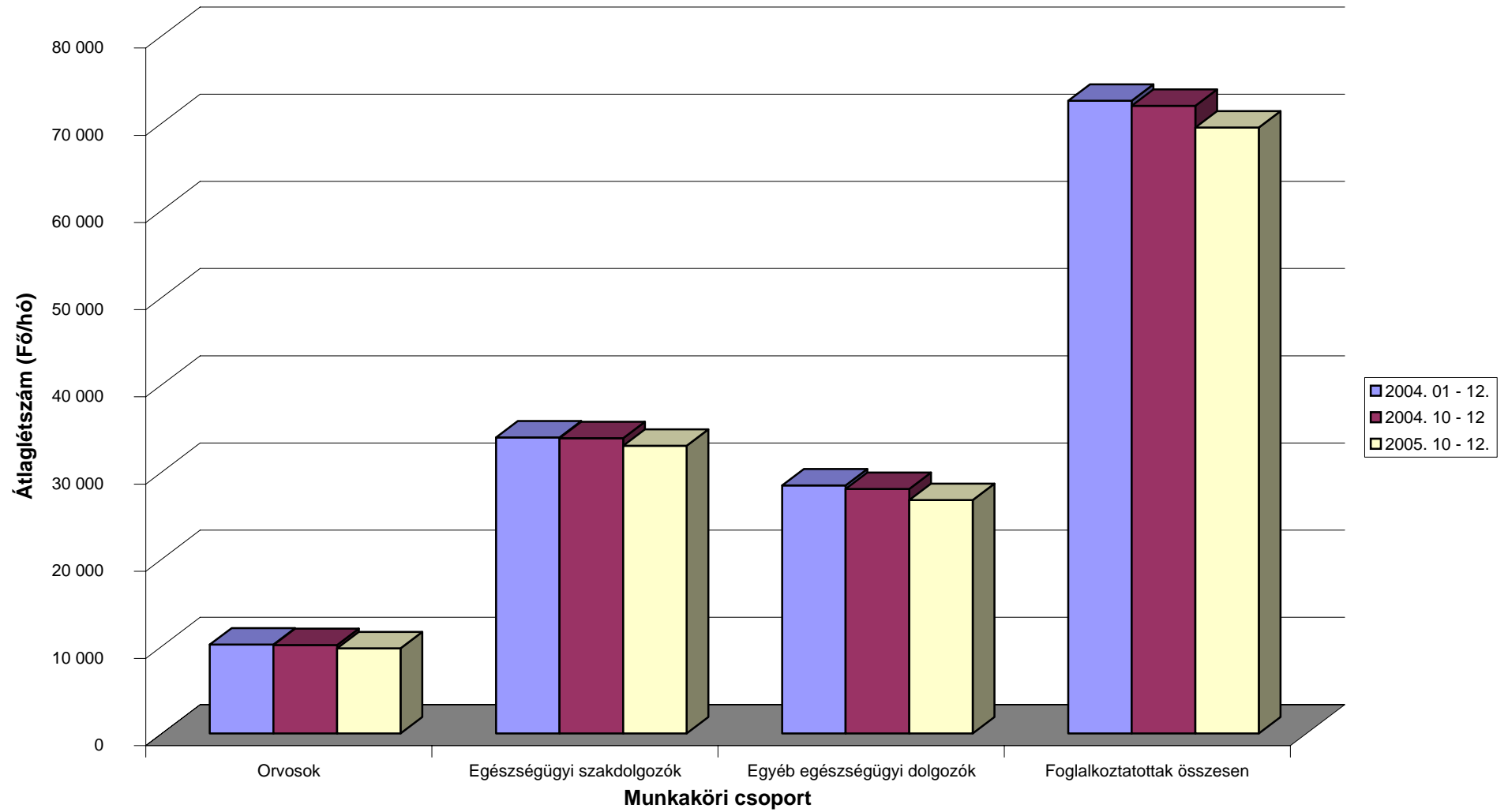

[Vissza a tartalomjegyzékhez](#)

**Az egészségügyben foglalkoztatottak létszám és illetmény adatai havonként 2005 IV. negyedévében, és azok változása az előző évhez mérten
- munkaköri csoportok szerint, reprezentatív minta alapján**

Összes foglalkoztatott

Időszak (havi Kh-Ri átlag)	Jövedelem							Jövedelem összesen	Átlaglétszám
	Kereset					Kereset összesen	Egyéb juttatások		
	Alapilletmény	Illetmény pótlékok	Illetmény kiegészítések	Ügyeleti, készenléti díj	Túlmunka díj				
	Ft/fő/hó	Ft/fő/hó	Ft/fő/hó	Ft/fő/hó	Ft/fő/hó	Ft/fő/hó	Ft/fő/hó		
2004. 10 - 12.	93 501	17 791	11 871	7 056	1 414	131 633	4 676	136 309	71 970
2005. 10 - 12.	105 068	18 953	8 662	7 814	1 491	141 988	5 583	147 571	69 459
2004. 10 - 12. =100%	112,4	106,5	73,0	110,7	105,4	107,9	119,4	108,3	96,5
2004. 01 - 12.	91 115	16 948	17 235	7 240	1 383	133 922	3 970	137 892	72 545
2004. 01 - 12 =100%	115,3	111,8	50,3	107,9	107,8	106,0	140,6	107,0	95,7
2004. október	94 089	17 871	6 597	7 029	1 097	126 682	4 699	131 382	71 905
2005. október	105 363	18 892	6 845	7 614	1 122	139 835	5 962	145 797	69 747
2004. október =100%	112,0	105,7	103,8	108,3	102,3	110,4	126,9	111,0	97,0
2004. 01 - 12 =100%	115,6	111,5	39,7	105,2	81,2	104,4	150,2	105,7	96,1
2004. november	93 268	17 809	12 685	7 221	1 740	132 722	4 953	137 675	71 850
2005. november	104 871	18 981	10 837	8 160	1 859	144 707	5 996	150 704	69 306
2004. november =100%	112,4	106,6	85,4	113,0	106,8	109,0	121,1	109,5	96,5
2004. 01 - 12 =100%	115,1	112,0	62,9	112,7	134,4	108,1	151,0	109,3	95,5
2004. december	93 148	17 695	16 317	6 917	1 405	135 482	4 377	139 860	72 154
2005. december	104 970	18 987	8 316	7 669	1 493	141 436	4 788	146 224	69 323
2004. december =100%	112,7	107,3	51,0	110,9	106,3	104,4	109,4	104,6	96,1
2004. 01 - 12 =100%	115,2	112,0	48,3	105,9	108,0	105,6	120,6	106,0	95,6

[Vissza a tartalomjegyzékhez](#)

**Az egészségügyben foglalkoztatottak létszáma és illetmény adatai havonként 2005 IV. negyedévében, és azok változása az előző évhez mérten
- munkaköri csoportok szerint, reprezentatív minta alapján**

Orvosok

Időszak (havi Kh-Ri átlag)	Jövedelem							Jövedelem összesen	Átlagléttség fő
	Kereset					Kereset összesen	Egyéb juttatások		
	Alapilletmény	Illetmény pótlékok	Illetmény kiegészítések	Ügyeleti, készenléti díj	Túlmunka díj				
	Ft/fő/hó	Ft/fő/hó	Ft/fő/hó	Ft/fő/hó	Ft/fő/hó	Ft/fő/hó	Ft/fő/hó		
2004. 10 - 12.	170 959	18 071	26 557	28 381	2 138	246 107	9 325	255 431	10 117
2005. 10 - 12.	191 054	18 854	22 232	31 037	2 310	265 486	10 767	276 254	9 742
2004. 10 - 12. =100%	111,8	104,3	83,7	109,4	108,0	107,9	115,5	108,2	96,3
2004. 01 - 12.	167 419	17 171	34 167	29 502	1 864	250 123	6 406	256 530	10 176
2004. 01 - 12 =100%	114,1	109,8	65,1	105,2	124,0	106,1	168,1	107,7	95,7
2004. október	171 982	18 285	16 504	28 255	2 070	237 096	13 210	250 307	10 081
2005. október	192 131	18 995	18 259	30 297	2 309	261 990	15 186	277 176	9 740
2004. október =100%	111,7	103,9	110,6	107,2	111,5	110,5	115,0	110,7	96,6
2004. 01 - 12 =100%	114,8	110,6	53,4	102,7	123,9	104,7	237,0	108,0	95,7
2004. november	170 714	17 956	28 243	29 280	2 284	248 476	7 725	256 201	10 075
2005. november	190 924	18 837	26 666	32 581	2 511	271 518	9 622	281 140	9 702
2004. november =100%	111,8	104,9	94,4	111,3	109,9	109,3	124,6	109,7	96,3
2004. 01 - 12 =100%	114,0	109,7	78,0	110,4	134,7	108,6	150,2	109,6	95,3
2004. december	170 190	17 974	34 830	27 617	2 062	252 673	7 064	259 737	10 196
2005. december	190 112	18 730	21 790	30 242	2 113	262 986	7 505	270 491	9 785
2004. december =100%	111,7	104,2	62,6	109,5	102,5	104,1	106,2	104,1	96,0
2004. 01 - 12 =100%	113,6	109,1	63,8	102,5	113,4	105,1	117,1	105,4	96,2

[Vissza a tartalomjegyzékhez](#)

**Az egészségügyben foglalkoztatottak létszáma és illetmény adatai havonként 2005 IV. negyedévében, és azok változása az előző évhez mérten
- munkaköri csoportok szerint, reprezentatív minta alapján**

Egészségügyi szakdolgozók

Időszak (havi Kh-Ri átlag)	Jövedelem							Jövedelem összesen	Átlagléttség
	Kereset					Kereset összesen	Egyéb juttatások		
	Alapilletmény	Illetmény pótlékok	Illetmény kiegészítések	Ügyeleti, készenléti díj	Túlmunka díj				
	Ft/fő/hó	Ft/fő/hó	Ft/fő/hó	Ft/fő/hó	Ft/fő/hó	Ft/fő/hó	Ft/fő/hó		
2004. 10 - 12.	84 260	25 756	10 079	3 699	1 375	125 169	3 809	128 977	33 836
2005. 10 - 12.	94 538	27 434	6 671	4 144	1 486	134 273	4 647	138 920	32 979
2004. 10 - 12. =100%	112,2	106,5	66,2	112,0	108,1	107,3	122,0	107,7	97,5
2004. 01 - 12.	81 947	24 654	15 805	3 778	1 403	127 586	3 617	131 203	33 941
2004. 01 - 12 =100%	115,4	111,3	42,2	109,7	106,0	105,2	128,5	105,9	97,2
2004. október	84 922	25 856	5 116	3 702	947	120 544	3 167	123 710	33 827
2005. október	94 848	27 286	5 352	4 056	947	132 489	4 450	136 939	33 153
2004. október =100%	111,7	105,5	104,6	109,6	100,0	109,9	140,5	110,7	98,0
2004. 01 - 12 =100%	115,7	110,7	33,9	107,4	67,5	103,8	123,0	104,4	97,7
2004. november	84 066	25 836	10 295	3 755	1 787	125 739	4 349	130 088	33 797
2005. november	94 328	27 509	8 632	4 317	1 954	136 739	5 370	142 110	32 914
2004. november =100%	112,2	106,5	83,8	115,0	109,3	108,7	123,5	109,2	97,4
2004. 01 - 12 =100%	115,1	111,6	54,6	114,3	139,3	107,2	148,5	108,3	97,0
2004. december	83 791	25 578	14 817	3 640	1 391	129 216	3 912	133 128	33 885
2005. december	94 435	27 509	6 036	4 060	1 563	133 603	4 122	137 725	32 869
2004. december =100%	112,7	107,6	40,7	111,5	112,4	103,4	105,4	103,5	97,0
2004. 01 - 12 =100%	115,2	111,6	38,2	107,5	111,4	104,7	114,0	105,0	96,8

[Vissza a tartalomjegyzékhez](#)

**Az egészségügyben foglalkoztatottak létszám és illetmény adatai havonként 2005 IV. negyedében, és azok változása az előző évhez mérten
- munkaköri csoportok szerint, reprezentatív minta alapján**

Egyéb egészségügyi dolgozók

Időszak (havi Kh-Ri átlag)	Jövedelem							Jövedelem összesen	Átlagléttség
	Kereset					Kereset összesen	Egyéb juttatások		
	Alapilletmény	Illetmény pótlékok	Illetmény kiegészítések	Ügyeleti, készenléti díj	Túlmunka díj				
	Ft/fő/hó	Ft/fő/hó	Ft/fő/hó	Ft/fő/hó	Ft/fő/hó	Ft/fő/hó	Ft/fő/hó		
2004. 10 - 12.	76 691	8 070	8 733	3 409	1 200	98 102	4 045	102 147	28 016
2005. 10 - 12.	86 727	8 528	6 175	3 879	1 197	106 506	4 848	111 354	26 738
2004. 10 - 12. =100%	113,1	105,7	70,7	113,8	99,8	108,6	119,9	109,0	95,4
2004. 01 - 12.	74 748	7 668	12 883	3 406	1 186	99 891	3 520	103 411	28 428
2004. 01 - 12 =100%	116,0	111,2	47,9	113,9	100,9	106,6	137,7	107,7	94,1
2004. október	77 117	8 074	4 818	3 406	928	94 343	3 486	97 830	27 997
2005. október	86 873	8 491	4 548	3 779	908	104 599	4 484	109 083	26 854
2004. október =100%	112,7	105,2	94,4	111,0	97,8	110,9	128,6	111,5	95,9
2004. 01 - 12 =100%	116,2	110,7	35,3	111,0	76,5	104,7	127,4	105,5	94,5
2004. november	76 496	8 058	9 968	3 465	1 486	99 475	4 685	104 160	27 978
2005. november	86 592	8 518	7 803	4 021	1 505	108 439	5 450	113 889	26 690
2004. november =100%	113,2	105,7	78,3	116,0	101,2	109,0	116,3	109,3	95,4
2004. 01 - 12 =100%	115,8	111,1	60,6	118,1	126,8	108,6	154,8	110,1	93,9
2004. december	76 460	8 079	11 405	3 354	1 185	100 484	3 963	104 447	28 073
2005. december	86 715	8 577	6 183	3 837	1 181	106 492	4 613	111 105	26 669
2004. december =100%	113,4	106,2	54,2	114,4	99,6	106,0	116,4	106,4	95,0
2004. 01 - 12 =100%	116,0	111,9	48,0	112,6	99,5	106,6	131,0	107,4	93,8

[Vissza a tartalomjegyzékhez](#)

Az egészségügyben foglalkoztatottak illetményei munkaköri csoportok szerint Összes foglalkoztatott

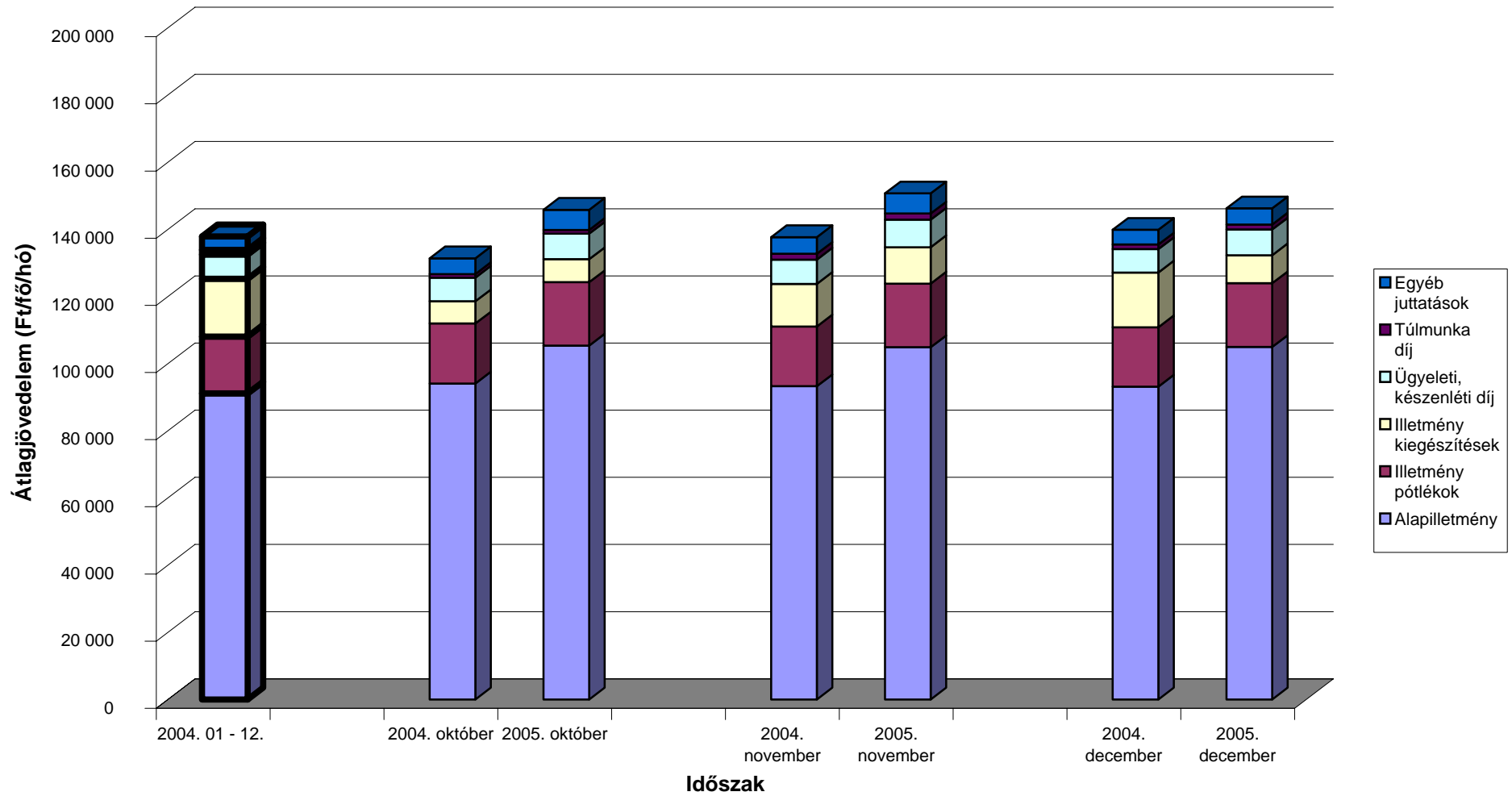

[Vissza a tartalomjegyzékhez](#)

Az egészségügyben foglalkoztatottak illetményei munkaköri csoportok szerint Orvosok

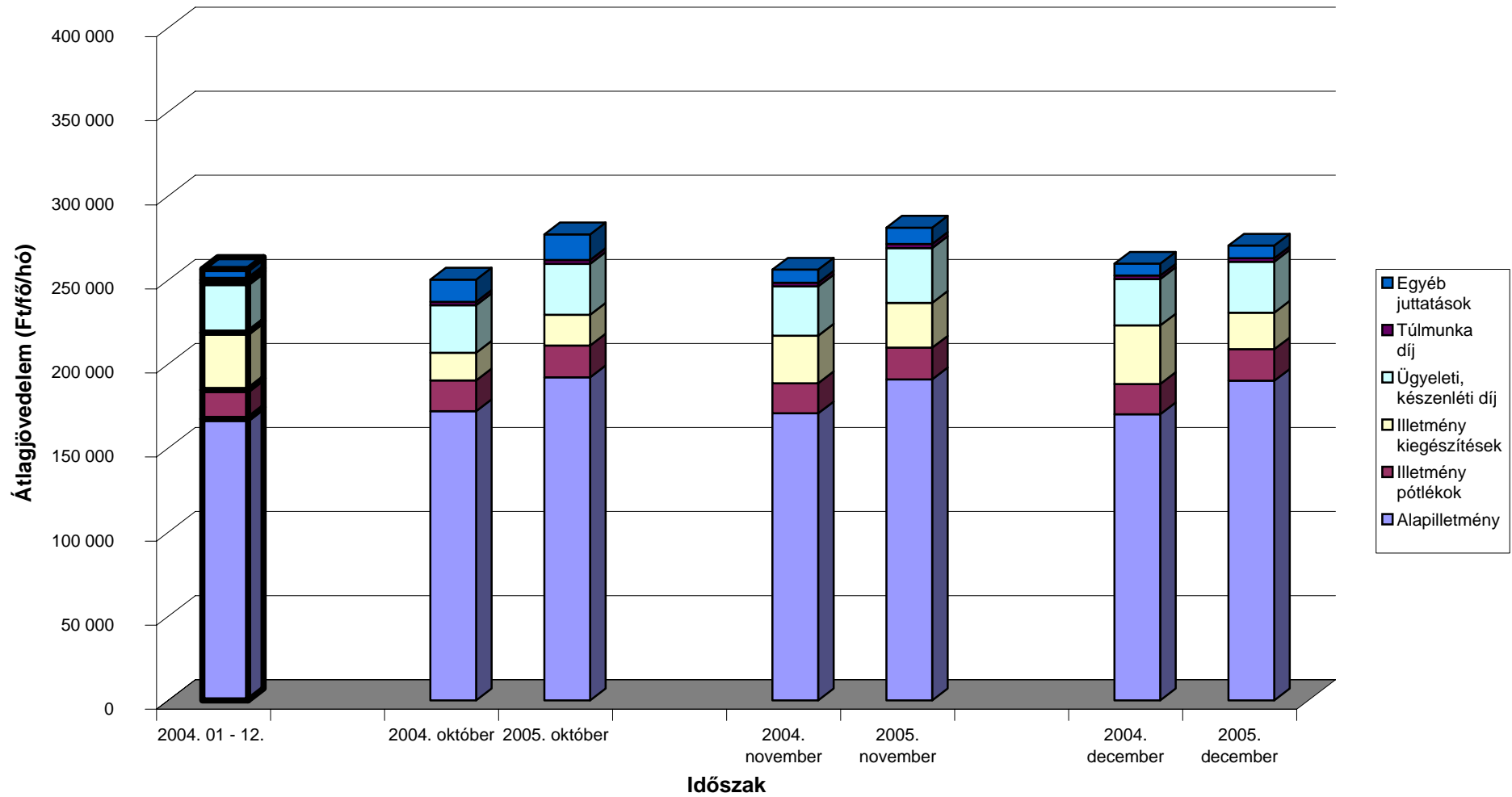

[Vissza a tartalomjegyzékhez](#)

Az egészségügyben foglalkoztatottak illetményei munkaköri csoportok szerint Egészségügyi szakdolgozók

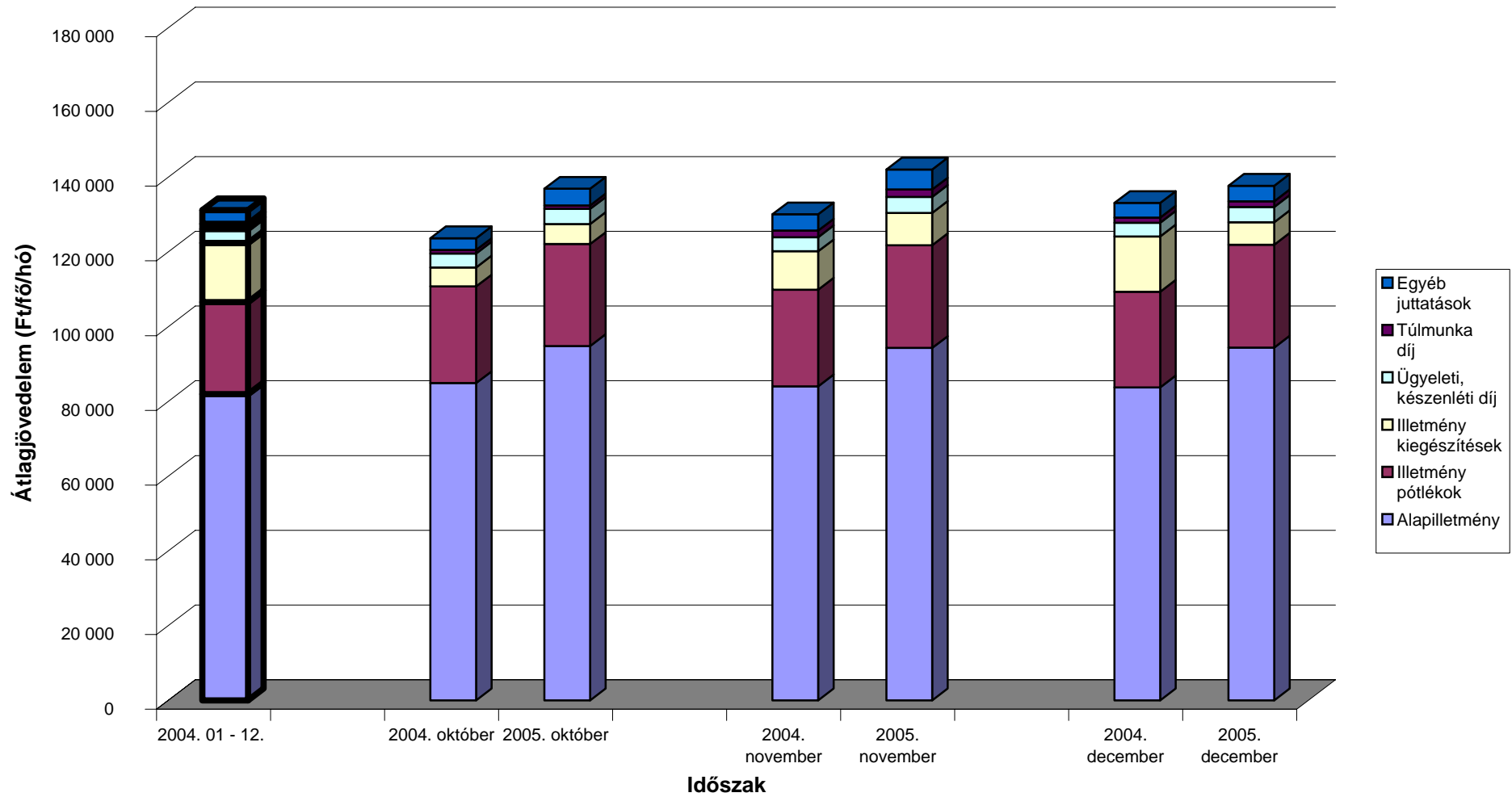

[Vissza a tartalomjegyzékhez](#)

Az egészségügyben foglalkoztatottak illetményei munkaköri csoportok szerint Egyéb egészségügyi dolgozók

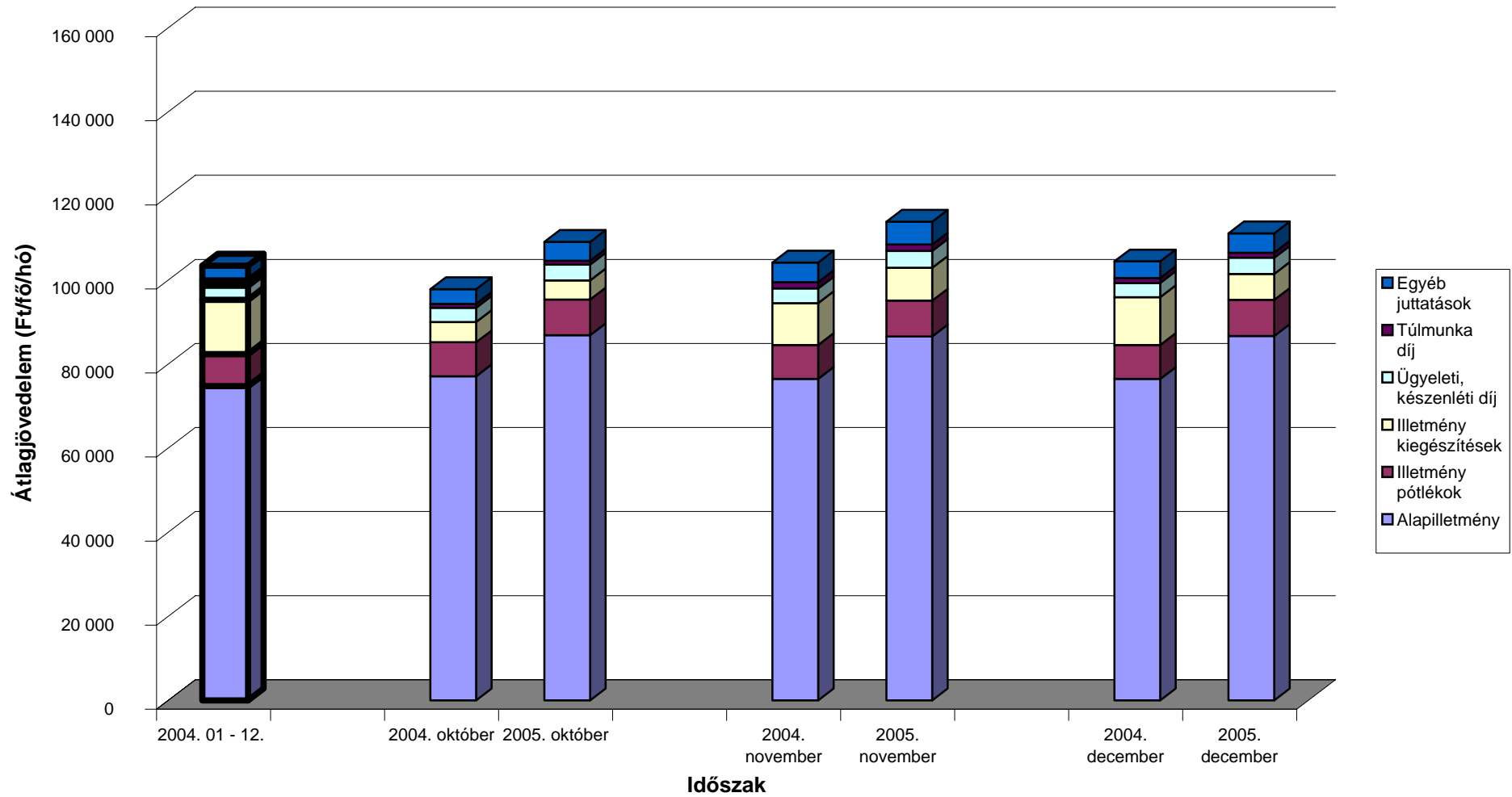

[Vissza a tartalomjegyzékhez](#)

A mintában szereplő intézetek létszámadatai munkaköri csoportok szerint

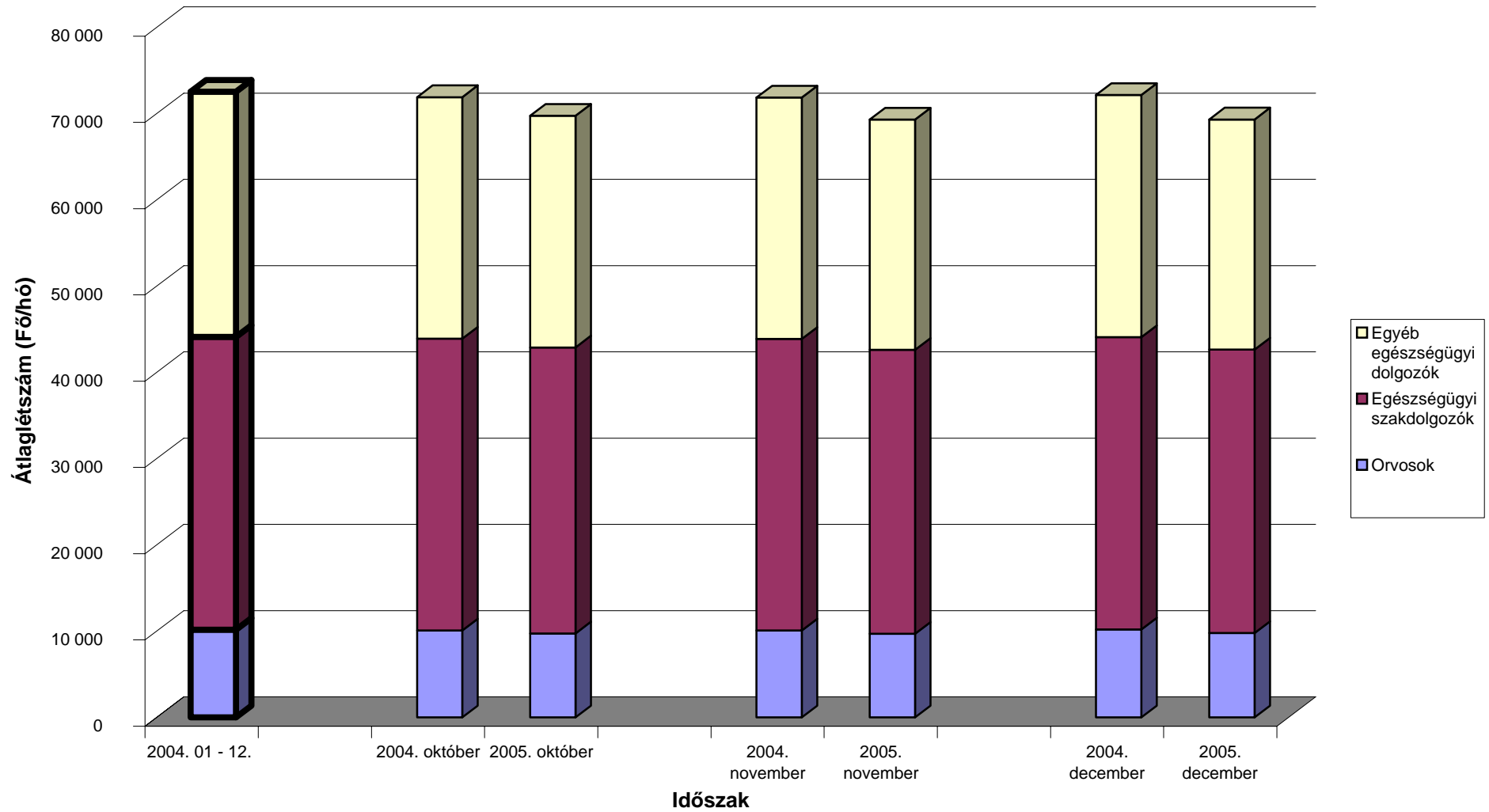

[Vissza a tartalomjegyzékhez](#)

**Az egészségügyben foglalkoztatottak létszám és illetmény adatai havonként 2005 IV. negyedévében, és azok változása az előző évhez mérten
- munkaköri csoportok és foglalkoztatási módok szerint, reprezentatív minta alapján**

Teljes munkaidőben foglalkoztatottak összesen

Időszak (havi Kh-Ri átlag)	Jövedelem							Jövedelem összesen	Átlagléttség fő
	Kereset					Kereset összesen	Egyéb juttatások		
	Alapilletmény	Illetmény pótlékok	Illetmény kiegészítések	Ügyeleti, készenléti díj	Túlmunka díj				
	Ft/fő/hó	Ft/fő/hó	Ft/fő/hó	Ft/fő/hó	Ft/fő/hó	Ft/fő/hó	Ft/fő/hó		
2004. 10 - 12.	96 507	18 721	12 341	7 384	1 477	136 431	4 582	141 013	66 394
2005. 10 - 12.	108 189	19 917	8 985	8 161	1 543	146 795	5 531	152 325	64 148
2004. 10 - 12. =100%	112,1	106,4	72,8	110,5	104,5	107,6	120,7	108,0	96,6
2004. 01 - 12.	93 970	17 818	17 948	7 590	1 443	138 769	3 892	142 662	66 974
2004. 01 - 12 =100%	115,1	111,8	50,1	107,5	107,0	105,8	142,1	106,8	95,8
2004. október	97 131	18 804	6 877	7 364	1 140	131 315	4 601	135 916	66 354
2005. október	108 471	19 847	7 109	7 949	1 156	144 532	5 920	150 452	64 439
2004. október =100%	111,7	105,5	103,4	108,0	101,5	110,1	128,7	110,7	97,1
2004. 01 - 12 =100%	115,4	111,4	39,6	104,7	80,1	104,2	152,1	105,5	96,2
2004. november	96 255	18 741	13 149	7 553	1 820	137 518	4 868	142 385	66 258
2005. november	108 005	19 949	11 201	8 520	1 930	149 606	5 953	155 559	63 988
2004. november =100%	112,2	106,4	85,2	112,8	106,1	108,8	122,3	109,3	96,6
2004. 01 - 12 =100%	114,9	112,0	62,4	112,2	133,8	107,8	152,9	109,0	95,5
2004. december	96 136	18 620	16 984	7 236	1 473	140 448	4 279	144 727	66 569
2005. december	108 089	19 954	8 659	8 015	1 546	146 263	4 717	150 979	64 018
2004. december =100%	112,4	107,2	51,0	110,8	105,0	104,1	110,2	104,3	96,2
2004. 01 - 12 =100%	115,0	112,0	48,2	105,6	107,1	105,4	121,2	105,8	95,6

[Vissza a tartalomjegyzékhez](#)

**Az egészségügyben foglalkoztatottak létszám és illetmény adatai havonként 2005 IV. negyedében, és azok változása az előző évhez mérten
- munkaköri csoportok és foglalkoztatási módok szerint, reprezentatív minta alapján**

Teljes munkaidőben foglalkoztatott orvosok

Időszak (havi Kh-Ri átlag)	Jövedelem							Jövedelem összesen	Átlagléttség fő
	Kereset					Kereset összesen	Egyéb juttatások		
	Alapilletmény	Illetmény pótlékok	Illetmény kiegészítések	Ügyeleti, készenléti díj	Túlmunka díj				
	Ft/fő/hó	Ft/fő/hó	Ft/fő/hó	Ft/fő/hó	Ft/fő/hó	Ft/fő/hó	Ft/fő/hó		
2004. 10 - 12.	187 249	20 352	29 581	31 701	2 371	271 254	9 809	281 063	8 597
2005. 10 - 12.	207 692	21 051	24 523	34 475	2 488	290 230	11 451	301 681	8 306
2004. 10 - 12. =100%	110,9	103,4	82,9	108,8	104,9	107,0	116,7	107,3	96,6
2004. 01 - 12.	182 540	19 233	37 920	32 911	2 058	274 662	6 664	281 326	8 702
2004. 01 - 12 =100%	113,8	109,5	64,7	104,8	120,9	105,7	171,8	107,2	95,4
2004. október	188 344	20 577	18 388	31 626	2 255	261 191	14 115	275 307	8 573
2005. október	208 743	21 212	20 103	33 633	2 495	286 185	16 129	302 315	8 309
2004. október =100%	110,8	103,1	109,3	106,3	110,6	109,6	114,3	109,8	96,9
2004. 01 - 12 =100%	114,4	110,3	53,0	102,2	121,2	104,2	242,0	107,5	95,5
2004. november	187 234	20 250	31 395	32 719	2 556	274 153	8 129	282 281	8 541
2005. november	207 889	21 059	29 436	36 210	2 689	297 282	10 309	307 591	8 258
2004. november =100%	111,0	104,0	93,8	110,7	105,2	108,4	126,8	109,0	96,7
2004. 01 - 12 =100%	113,9	109,5	77,6	110,0	130,7	108,2	154,7	109,3	94,9
2004. december	186 182	20 229	38 854	30 774	2 305	278 343	7 209	285 552	8 676
2005. december	206 452	20 883	24 063	33 598	2 284	287 281	7 926	295 207	8 352
2004. december =100%	110,9	103,2	61,9	109,2	99,1	103,2	110,0	103,4	96,3
2004. 01 - 12 =100%	113,1	108,6	63,5	102,1	111,0	104,6	118,9	104,9	96,0

[Vissza a tartalomjegyzékhez](#)

**Az egészségügyben foglalkoztatottak létszám és illetmény adatai havonként 2005 IV. negyedévében, és azok változása az előző évhez mérten
- munkaköri csoportok és foglalkoztatási módok szerint, reprezentatív minta alapján**

Teljes munkaidőben foglalkoztatott egészségügyi szakdolgozók

Időszak (havi Kh-Ri átlag)	Jövedelem							Jövedelem összesen	Átlagléttség
	Kereset					Kereset összesen	Egyéb juttatások		
	Alapilletmény	Illetmény pótlékok	Illetmény kiegészítések	Ügyeleti, készenléti díj	Túlmunka díj				
	Ft/fő/hó	Ft/fő/hó	Ft/fő/hó	Ft/fő/hó	Ft/fő/hó	Ft/fő/hó	Ft/fő/hó		
2004. 10 - 12.	86 012	26 430	10 307	3 835	1 406	127 989	3 854	131 843	32 110
2005. 10 - 12.	96 411	28 145	6 818	4 287	1 520	137 181	4 725	141 906	31 343
2004. 10 - 12. =100%	112,1	106,5	66,1	111,8	108,1	107,2	122,6	107,6	97,6
2004. 01 - 12.	83 622	25 292	16 210	3 910	1 436	130 469	3 681	134 150	32 212
2004. 01 - 12 =100%	115,3	111,3	42,1	109,6	105,9	105,1	128,4	105,8	97,3
2004. október	86 677	26 525	5 235	3 837	969	123 243	3 210	126 453	32 118
2005. október	96 719	27 986	5 492	4 197	965	135 359	4 552	139 912	31 515
2004. október =100%	111,6	105,5	104,9	109,4	99,6	109,8	141,8	110,6	98,1
2004. 01 - 12 =100%	115,7	110,7	33,9	107,3	67,2	103,7	123,7	104,3	97,8
2004. november	85 808	26 512	10 508	3 890	1 827	128 546	4 375	132 920	32 066
2005. november	96 197	28 225	8 764	4 468	2 008	139 662	5 447	145 109	31 276
2004. november =100%	112,1	106,5	83,4	114,8	109,9	108,6	124,5	109,2	97,5
2004. 01 - 12 =100%	115,0	111,6	54,1	114,3	139,9	107,0	148,0	108,2	97,1
2004. december	85 549	26 252	15 173	3 778	1 423	132 175	3 979	136 154	32 147
2005. december	96 314	28 226	6 206	4 198	1 590	136 534	4 176	140 710	31 237
2004. december =100%	112,6	107,5	40,9	111,1	111,8	103,3	105,0	103,3	97,2
2004. 01 - 12 =100%	115,2	111,6	38,3	107,4	110,8	104,6	113,5	104,9	97,0

[Vissza a tartalomjegyzékhez](#)

**Az egészségügyben foglalkoztatottak létszám és illetmény adatai havonként 2005 IV. negyedévében, és azok változása az előző évhez mérten
- munkaköri csoportok és foglalkoztatási módok szerint, reprezentatív minta alapján**

Teljes munkaidőben foglalkoztatott egyéb egészségügyi dolgozók

Időszak (havi Kh-Ri átlag)	Jövedelem							Jövedelem összesen	Átlagléttség
	Kereset					Kereset összesen	Egyéb juttatások		
	Alapilletmény	Illetmény pótlékok	Illetmény kiegészítések	Ügyeleti, készenléti díj	Túlmunka díj				
	Ft/fő/hó	Ft/fő/hó	Ft/fő/hó	Ft/fő/hó	Ft/fő/hó	Ft/fő/hó	Ft/fő/hó		
2004. 10 - 12.	79 258	8 540	9 115	3 682	1 267	101 861	3 742	105 603	25 687
2005. 10 - 12.	89 522	9 005	6 490	4 195	1 253	110 465	4 554	115 019	24 499
2004. 10 - 12. =100%	113,0	105,4	71,2	113,9	98,9	108,4	121,7	108,9	95,4
2004. 01 - 12.	77 183	8 108	13 428	3 684	1 247	103 650	3 228	106 878	26 059
2004. 01 - 12 =100%	116,0	111,1	48,3	113,9	100,5	106,6	141,1	107,6	94,0
2004. október	79 745	8 548	5 085	3 673	981	98 032	3 164	101 197	25 664
2005. október	89 671	8 964	4 794	4 084	949	108 462	4 224	112 686	24 615
2004. október =100%	112,4	104,9	94,3	111,2	96,8	110,6	133,5	111,4	95,9
2004. 01 - 12 =100%	116,2	110,6	35,7	110,8	76,1	104,6	130,8	105,4	94,5
2004. november	79 021	8 524	10 376	3 751	1 565	103 236	4 398	107 634	25 651
2005. november	89 378	8 991	8 160	4 351	1 575	112 455	5 129	117 584	24 454
2004. november =100%	113,1	105,5	78,6	116,0	100,7	108,9	116,6	109,2	95,3
2004. 01 - 12 =100%	115,8	110,9	60,8	118,1	126,3	108,5	158,9	110,0	93,8
2004. december	79 009	8 548	11 875	3 621	1 254	104 307	3 666	107 973	25 746
2005. december	89 517	9 059	6 527	4 150	1 237	110 490	4 311	114 801	24 429
2004. december =100%	113,3	106,0	55,0	114,6	98,6	105,9	117,6	106,3	94,9
2004. 01 - 12 =100%	116,0	111,7	48,6	112,7	99,2	106,6	133,5	107,4	93,7

[Vissza a tartalomjegyzékhez](#)

**Az egészségügyben foglalkoztatottak létszám és illetmény adatai havonként 2005 IV. negyedében, és azok változása az előző évhez mérten
- munkaköri csoportok és foglalkoztatási módok szerint, reprezentatív minta alapján**

Rész munkaidőben foglalkoztatottak összesen

Időszak (havi Kh-Ri átlag)	Jövedelem							Jövedelem összesen	Átlagléttség fő
	Kereset					Kereset összesen	Egyéb juttatások		
	Alapilletmény	Illetmény pótlékok	Illetmény kiegészítések	Ügyeleti, készenléti díj	Túlmunka díj				
	Ft/fő/hó	Ft/fő/hó	Ft/fő/hó	Ft/fő/hó	Ft/fő/hó	Ft/fő/hó	Ft/fő/hó		
2004. 10 - 12.	66 949	8 410	7 348	2 746	709	86 163	4 472	90 635	4 202
2005. 10 - 12.	77 402	8 946	5 459	3 275	767	95 848	5 289	101 137	4 133
2004. 10 - 12. =100%	115,6	106,4	74,3	119,2	108,1	111,2	118,3	111,6	98,4
2004. 01 - 12.	65 128	8 112	10 054	2 687	706	86 687	3 208	89 895	4 195
2004. 01 - 12 =100%	118,8	110,3	54,3	121,9	108,5	110,6	164,9	112,5	98,5
2004. október	67 158	8 453	3 751	2 666	620	82 647	4 185	86 832	4 176
2005. október	77 680	8 925	4 274	3 166	584	94 630	5 475	100 106	4 130
2004. október =100%	115,7	105,6	114,0	118,8	94,3	114,5	130,8	115,3	98,9
2004. 01 - 12 =100%	119,3	110,0	42,5	117,8	82,7	109,2	170,7	111,4	98,5
2004. november	67 174	8 452	8 339	2 887	878	87 728	4 774	92 502	4 204
2005. november	77 217	8 979	7 307	3 451	887	97 842	5 812	103 654	4 138
2004. november =100%	115,0	106,2	87,6	119,6	101,1	111,5	121,7	112,1	98,4
2004. 01 - 12 =100%	118,6	110,7	72,7	128,4	125,6	112,9	181,2	115,3	98,6
2004. december	66 520	8 327	9 918	2 686	629	88 080	4 455	92 535	4 226
2005. december	77 311	8 933	4 791	3 206	828	95 069	4 577	99 647	4 132
2004. december =100%	116,2	107,3	48,3	119,4	131,5	107,9	102,8	107,7	97,8
2004. 01 - 12 =100%	118,7	110,1	47,7	119,3	117,2	109,7	142,7	110,8	98,5

[Vissza a tartalomjegyzékhez](#)

**Az egészségügyben foglalkoztatottak létszám és illetmény adatai havonként 2005 IV. negyedévében, és azok változása az előző évhez mérten
- munkaköri csoportok és foglalkoztatási módok szerint, reprezentatív minta alapján**

Rész munkaidőben foglalkoztatott orvosok

Időszak (havi Kh-Ri átlag)	Jövedelem							Jövedelem összesen	Átlagléttség fő
	Kereset					Kereset összesen	Egyéb juttatások		
	Alapilletmény	Illetmény pótlékok	Illetmény kiegészítések	Ügyeleti, készenléti díj	Túlmunka díj				
	Ft/fő/hó	Ft/fő/hó	Ft/fő/hó	Ft/fő/hó	Ft/fő/hó	Ft/fő/hó	Ft/fő/hó		
2004. 10 - 12.	126 818	9 578	15 760	12 676	830	165 661	8 517	174 178	710
2005. 10 - 12.	144 305	10 424	14 395	14 207	850	184 181	9 397	193 578	749
2004. 10 - 12. =100%	113,8	108,8	91,3	112,1	102,4	111,2	110,3	111,1	105,5
2004. 01 - 12.	124 630	9 317	20 385	12 481	738	167 552	4 888	172 440	687
2004. 01 - 12 =100%	115,8	111,9	70,6	113,8	115,1	109,9	192,2	112,3	108,9
2004. október	128 429	9 937	9 558	12 010	1 186	161 120	10 233	171 353	699
2005. október	145 815	10 378	12 661	13 651	821	183 326	14 623	197 949	745
2004. október =100%	113,5	104,4	132,5	113,7	69,2	113,8	142,9	115,5	106,6
2004. 01 - 12 =100%	117,0	111,4	62,1	109,4	111,2	109,4	299,2	114,8	108,4
2004. november	126 388	9 432	17 961	13 528	682	167 991	7 026	175 017	713
2005. november	142 894	10 400	16 927	15 062	1 040	186 324	7 783	194 107	752
2004. november =100%	113,1	110,3	94,2	111,3	152,5	110,9	110,8	110,9	105,4
2004. 01 - 12 =100%	114,7	111,6	83,0	120,7	140,8	111,2	159,2	112,6	109,4
2004. december	125 673	9 372	19 617	12 480	630	167 773	8 327	176 099	717
2005. december	144 219	10 495	13 577	13 902	687	182 881	5 817	188 697	749
2004. december =100%	114,8	112,0	69,2	111,4	109,0	109,0	69,9	107,2	104,5
2004. 01 - 12 =100%	115,7	112,6	66,6	111,4	93,1	109,1	119,0	109,4	109,0

[Vissza a tartalomjegyzékhez](#)

**Az egészségügyben foglalkoztatottak létszám és illetmény adatai havonként 2005 IV. negyedében, és azok változása az előző évhez mérten
- munkaköri csoportok és foglalkoztatási módok szerint, reprezentatív minta alapján**

Rész munkaidőben foglalkoztatott egészségügyi szakdolgozók

Időszak (havi Kh-Ri átlag)	Jövedelem							Jövedelem összesen	Átlagléttség fő
	Kereset					Kereset összesen	Egyéb juttatások		
	Alapilletmény	Illetmény pótlékok	Illetmény kiegészítések	Ügyeleti, készenléti díj	Túlmunka díj				
	Ft/fő/hó	Ft/fő/hó	Ft/fő/hó	Ft/fő/hó	Ft/fő/hó	Ft/fő/hó	Ft/fő/hó		
2004. 10 - 12.	55 418	14 458	6 300	1 150	875	78 201	2 767	80 969	1 522
2005. 10 - 12.	62 242	14 930	4 084	1 436	894	83 586	3 323	86 910	1 469
2004. 10 - 12. =100%	112,3	103,3	64,8	124,9	102,2	106,9	120,1	107,3	96,5
2004. 01 - 12.	53 739	13 872	8 676	1 316	859	78 462	2 292	80 754	1 528
2004. 01 - 12 =100%	115,8	107,6	47,1	109,1	104,1	106,5	145,0	107,6	96,1
2004. október	55 651	14 503	3 165	1 181	608	75 107	2 175	77 281	1 508
2005. október	62 356	14 911	2 882	1 367	583	82 099	2 611	84 710	1 472
2004. október =100%	112,0	102,8	91,1	115,7	95,9	109,3	120,1	109,6	97,6
2004. 01 - 12 =100%	116,0	107,5	33,2	103,9	67,8	104,6	113,9	104,9	96,3
2004. november	55 600	14 564	6 641	1 229	1 177	79 212	3 698	82 910	1 525
2005. november	62 273	14 982	6 359	1 499	987	86 099	4 152	90 251	1 471
2004. november =100%	112,0	102,9	95,7	122,0	83,8	108,7	112,3	108,9	96,5
2004. 01 - 12 =100%	115,9	108,0	73,3	113,9	114,8	109,7	181,1	111,8	96,2
2004. december	55 008	14 310	9 044	1 041	837	80 239	2 424	82 664	1 533
2005. december	62 097	14 897	3 008	1 442	1 114	82 558	3 207	85 765	1 464
2004. december =100%	112,9	104,1	33,3	138,5	133,1	102,9	132,3	103,8	95,5
2004. 01 - 12 =100%	115,6	107,4	34,7	109,6	129,7	105,2	139,9	106,2	95,8

[Vissza a tartalomjegyzékhez](#)

**Az egészségügyben foglalkoztatottak létszám és illetmény adatai havonként 2005 IV. negyedében, és azok változása az előző évhez mérten
- munkaköri csoportok és foglalkoztatási módok szerint, reprezentatív minta alapján**

Rész munkaidőben foglalkoztatott egyéb egészségügyi dolgozók

Időszak (havi Kh-Ri átlag)	Jövedelem							Jövedelem összesen	Átlagléttség fő
	Kereset					Kereset összesen	Egyéb juttatások		
	Alapilletmény	Illetmény pótlékok	Illetmény kiegészítések	Ügyeleti, készenléti díj	Túlmunka díj				
	Ft/fő/hó	Ft/fő/hó	Ft/fő/hó	Ft/fő/hó	Ft/fő/hó	Ft/fő/hó	Ft/fő/hó		
2004. 10 - 12.	54 289	3 318	5 127	401	537	63 674	4 332	68 005	1 971
2005. 10 - 12.	62 882	3 781	3 020	412	636	70 731	5 190	75 921	1 916
2004. 10 - 12. =100%	115,8	113,9	58,9	102,6	118,4	111,1	119,8	111,6	97,2
2004. 01 - 12.	53 260	3 247	7 529	345	577	64 958	3 331	68 289	1 979
2004. 01 - 12 =100%	118,1	116,4	40,1	119,5	110,2	108,9	155,8	111,2	96,8
2004. október	54 215	3 295	2 138	485	429	60 561	3 578	64 138	1 970
2005. október	62 922	3 752	2 077	466	493	69 710	4 115	73 825	1 912
2004. október =100%	116,1	113,9	97,2	96,1	115,1	115,1	115,0	115,1	97,1
2004. 01 - 12 =100%	118,1	115,5	27,6	135,0	85,5	107,3	123,5	108,1	96,6
2004. november	54 665	3 357	6 164	311	716	65 214	4 792	70 006	1 966
2005. november	62 917	3 813	4 260	393	751	72 134	6 314	78 448	1 915
2004. november =100%	115,1	113,6	69,1	126,2	104,9	110,6	131,8	112,1	97,4
2004. 01 - 12 =100%	118,1	117,4	56,6	114,0	130,1	111,0	189,5	114,9	96,8
2004. december	53 988	3 304	7 077	408	468	65 244	4 625	69 870	1 976
2005. december	62 807	3 777	2 724	377	664	70 349	5 139	75 488	1 920
2004. december =100%	116,3	114,3	38,5	92,5	141,9	107,8	111,1	108,0	97,2
2004. 01 - 12 =100%	117,9	116,3	36,2	109,4	115,1	108,3	154,3	110,5	97,0

[Vissza a tartalomjegyzékhez](#)

**Az egészségügyben foglalkoztatottak létszám és illetmény adatai havonként 2005 IV. negyedévében, és azok változása az előző évhez mérten
- munkaköri csoportok és foglalkoztatási módok szerint, reprezentatív minta alapján**

Egyéb módon foglalkoztatottak összesen

Időszak (havi Kh-Ri átlag)	Jövedelem							Jövedelem összesen	Átlagléttség fő
	Kereset					Kereset összesen	Egyéb juttatások		
	Alapilletmény	Illetmény pótlékok	Illetmény kiegészítések	Ügyeleti, készenléti díj	Túlmunka díj				
	Ft/fő/hó	Ft/fő/hó	Ft/fő/hó	Ft/fő/hó	Ft/fő/hó	Ft/fő/hó	Ft/fő/hó		
2004. 10 - 12.	29 449	1 538	2 999	4 370	513	38 868	9 843	48 711	1 374
2005. 10 - 12.	32 164	1 594	2 316	4 836	1 164	42 075	9 473	51 548	1 177
2004. 10 - 12. =100%	109,2	103,7	77,2	110,7	226,9	108,3	96,2	105,8	85,7
2004. 01 - 12.	31 436	1 547	4 449	4 088	508	42 028	10 085	52 113	1 377
2004. 01 - 12 =100%	102,3	103,0	52,1	118,3	228,9	100,1	93,9	98,9	85,5
2004. október	29 056	1 436	1 740	4 136	492	36 861	10 987	47 848	1 375
2005. október	32 419	1 608	1 404	4 852	1 130	41 414	10 007	51 420	1 178
2004. október =100%	111,6	112,0	80,7	117,3	229,8	112,4	91,1	107,5	85,7
2004. 01 - 12 =100%	103,1	104,0	31,6	118,7	222,3	98,5	99,2	98,7	85,6
2004. november	29 701	1 639	3 671	4 532	529	40 071	9 579	49 651	1 388
2005. november	31 922	1 582	3 477	5 138	1 387	43 507	8 976	52 483	1 181
2004. november =100%	107,5	96,5	94,7	113,4	262,4	108,6	93,7	105,7	85,1
2004. 01 - 12 =100%	101,5	102,3	78,2	125,7	272,9	103,5	89,0	100,7	85,8
2004. december	29 588	1 537	3 585	4 442	518	39 670	8 955	48 624	1 359
2005. december	32 151	1 592	2 064	4 517	973	41 297	9 438	50 735	1 173
2004. december =100%	108,7	103,6	57,6	101,7	187,8	104,1	105,4	104,3	86,3
2004. 01 - 12 =100%	102,3	102,9	46,4	110,5	191,4	98,3	93,6	97,4	85,2

[Vissza a tartalomjegyzékhez](#)

**Az egészségügyben foglalkoztatottak létszám és illetmény adatai havonként 2005 IV. negyedévében, és azok változása az előző évhez mérten
- munkaköri csoportok és foglalkoztatási módok szerint, reprezentatív minta alapján**

Egyéb módon foglalkoztatott orvosok

Időszak (havi Kh-Ri átlag)	Jövedelem							Jövedelem összesen	Átlagléttség fő
	Kereset					Kereset összesen	Egyéb juttatások		
	Alapilletmény	Illetmény pótlékok	Illetmény kiegészítések	Ügyeleti, készenléti díj	Túlmunka díj				
	Ft/fő/hó	Ft/fő/hó	Ft/fő/hó	Ft/fő/hó	Ft/fő/hó	Ft/fő/hó	Ft/fő/hó		
2004. 10 - 12.	36 849	1 322	3 944	6 914	812	49 842	4 892	54 734	811
2005. 10 - 12.	40 931	1 483	3 074	7 812	1 749	55 049	4 000	59 048	687
2004. 10 - 12. =100%	111,1	112,2	77,9	113,0	215,2	110,4	81,8	107,9	84,8
2004. 01 - 12.	37 503	1 219	4 689	6 661	703	50 775	4 879	55 654	786
2004. 01 - 12 =100%	109,1	121,6	65,6	117,3	248,9	108,4	82,0	106,1	87,4
2004. október	36 236	1 210	2 542	6 565	870	47 423	6 190	53 613	809
2005. október	41 243	1 503	1 994	7 978	1 672	54 390	4 364	58 754	686
2004. október =100%	113,8	124,2	78,4	121,5	192,3	114,7	70,5	109,6	84,8
2004. 01 - 12 =100%	110,0	123,3	42,5	119,8	238,0	107,1	89,4	105,6	87,2
2004. november	37 229	1 475	4 366	7 170	847	51 085	4 127	55 212	820
2005. november	40 686	1 493	4 196	8 304	1 984	56 663	3 432	60 095	692
2004. november =100%	109,3	101,3	96,1	115,8	234,2	110,9	83,2	108,8	84,4
2004. 01 - 12 =100%	108,5	122,5	89,5	124,7	282,3	111,6	70,3	108,0	88,0
2004. december	37 080	1 277	4 926	7 005	720	51 008	4 366	55 375	803
2005. december	40 867	1 453	3 022	7 146	1 588	54 076	4 209	58 285	684
2004. december =100%	110,2	113,7	61,4	102,0	220,6	106,0	96,4	105,3	85,2
2004. 01 - 12 =100%	109,0	119,1	64,5	107,3	225,9	106,5	86,3	104,7	87,0

[Vissza a tartalomjegyzékhez](#)

**Az egészségügyben foglalkoztatottak létszám és illetmény adatai havonként 2005 IV. negyedévében, és azok változása az előző évhez mérten
- munkaköri csoportok és foglalkoztatási módok szerint, reprezentatív minta alapján**

Egyéb módon foglalkoztatott egészségügyi szakdolgozók

Időszak (havi Kh-Ri átlag)	Jövedelem							Jövedelem összesen	Átlagléttség fő
	Kereset					Kereset összesen	Egyéb juttatások		
	Alapilletmény	Illetmény pótlékok	Illetmény kiegészítések	Ügyeleti, készenléti díj	Túlmunka díj				
	Ft/fő/hó	Ft/fő/hó	Ft/fő/hó	Ft/fő/hó	Ft/fő/hó	Ft/fő/hó	Ft/fő/hó		
2004. 10 - 12.	23 782	4 132	2 434	1 301	153	31 802	4 447	36 249	204
2005. 10 - 12.	27 192	4 060	1 809	1 038	453	34 551	1 709	36 260	167
2004. 10 - 12. =100%	114,3	98,3	74,3	79,8	295,1	108,6	38,4	100,0	81,9
2004. 01 - 12.	27 935	4 465	5 086	1 255	290	39 031	3 502	42 533	201
2004. 01 - 12 =100%	97,3	90,9	35,6	82,7	156,4	88,5	48,8	85,3	83,3
2004. október	24 265	4 081	769	1 124	49	30 289	3 680	33 969	202
2005. október	27 776	4 176	737	1 019	695	34 402	1 351	35 753	166
2004. október =100%	114,5	102,3	95,7	90,6	1405,0	113,6	36,7	105,3	82,3
2004. 01 - 12 =100%	99,4	93,5	14,5	81,2	240,0	88,1	38,6	84,1	82,6
2004. november	23 714	4 130	4 335	1 359	0	33 538	5 123	38 661	207
2005. november	27 002	3 855	3 883	889	340	35 969	1 733	37 702	168
2004. november =100%	113,9	93,3	89,6	65,4	#ZÉRÓOSZTÓ!	107,2	33,8	97,5	81,3
2004. 01 - 12 =100%	96,7	86,4	76,3	70,8	117,4	92,2	49,5	88,6	83,6
2004. december	23 375	4 183	2 155	1 418	411	31 541	4 519	36 060	205
2005. december	26 805	4 149	794	1 207	327	33 281	2 037	35 319	168
2004. december =100%	114,7	99,2	36,8	85,2	79,5	105,5	45,1	97,9	82,0
2004. 01 - 12 =100%	96,0	92,9	15,6	96,2	112,8	85,3	58,2	83,0	83,6

[Vissza a tartalomjegyzékhez](#)

**Az egészségügyben foglalkoztatottak létszám és illetmény adatai havonként 2005 IV. negyedében, és azok változása az előző évhez mérten
- munkaköri csoportok és foglalkoztatási módok szerint, reprezentatív minta alapján**

Egyéb módon foglalkoztatott egyéb egészségügyi dolgozók

Időszak (havi Kh-Ri átlag)	Jövedelem						Jövedelem összesen	Átlagléttség fő	
	Kereset					Kereset összesen			Egyéb juttatások
	Alapilletmény	Illetmény pótlékok	Illetmény kiegészítések	Ügyeleti, készenléti díj	Túlmunka díj				
	Ft/fő/hó	Ft/fő/hó	Ft/fő/hó	Ft/fő/hó	Ft/fő/hó	Ft/fő/hó			Ft/fő/hó
2004. 10 - 12.	15 959	547	1 185	372	41	18 104	24 102	42 206	359
2005. 10 - 12.	16 064	551	966	467	288	18 336	25 163	43 499	323
2004. 10 - 12. =100%	100,7	100,8	81,5	125,5	700,6	101,3	104,4	103,1	89,9
2004. 01 - 12.	20 992	703	3 635	353	229	25 913	23 992	49 905	390
2004. 01 - 12 =100%	76,5	78,4	26,6	132,1	125,4	70,8	104,9	87,2	82,8
2004. október	15 753	472	496	405	-103	17 023	25 701	42 724	364
2005. október	16 244	524	504	233	214	17 719	26 261	43 980	327
2004. október =100%	103,1	111,0	101,6	57,5	-207,9	104,1	102,2	102,9	89,7
2004. 01 - 12 =100%	77,4	74,5	13,9	65,9	93,1	68,4	109,5	88,1	83,8
2004. november	16 020	585	1 713	353	109	18 780	24 525	43 305	361
2005. november	15 597	582	1 715	534	650	19 077	24 730	43 807	321
2004. november =100%	97,4	99,4	100,1	151,0	599,2	101,6	100,8	101,2	88,9
2004. 01 - 12 =100%	74,3	82,7	47,2	151,0	283,5	73,6	103,1	87,8	82,4
2004. december	16 110	586	1 356	357	121	18 530	22 013	40 543	352
2005. december	16 349	549	686	639	0	18 222	24 479	42 700	320
2004. december =100%	101,5	93,7	50,5	178,9	0,0	98,3	111,2	105,3	91,1
2004. 01 - 12 =100%	77,9	78,0	18,9	180,7	0,0	70,3	102,0	85,6	82,3

[Vissza a tartalomjegyzékhez](#)

**Az egészségügyben foglalkoztatottak létszám és illetmény adatai havonként 2005 IV. negyedévében, és azok változása az előző évhez mérten
- munkaköri csoportok és foglalkoztatási módok szerint, reprezentatív minta alapján**

Nyugdíjasként foglalkoztatottak összesen

Időszak (havi Kh-Ri átlag)	Jövedelem							Jövedelem összesen	Átlagléttség fő
	Kereset					Kereset összesen	Egyéb juttatások		
	Alapilletmény	Illetmény pótlékok	Illetmény kiegészítések	Ügyeleti, készenléti díj	Túlmunka díj				
	Ft/fő/hó	Ft/fő/hó	Ft/fő/hó	Ft/fő/hó	Ft/fő/hó	Ft/fő/hó	Ft/fő/hó		
2004. 10 - 12.	106 919	14 811	16 977	6 131	1 099	145 937	9 338	155 275	5 497
2005. 10 - 12.	121 236	16 290	15 460	6 990	1 284	161 261	9 563	170 823	5 531
2004. 10 - 12. =100%	113,4	110,0	91,1	114,0	116,8	110,5	102,4	110,0	100,6
2004. 01 - 12.	103 063	13 898	21 185	6 030	1 107	145 282	6 915	152 197	5 403
2004. 01 - 12 =100%	117,6	117,2	73,0	115,9	116,1	111,0	138,3	112,2	102,4
2004. október	107 323	14 860	10 955	6 056	825	140 019	11 900	151 920	5 454
2005. október	121 848	16 240	16 032	6 898	999	162 017	11 588	173 605	5 471
2004. október =100%	113,5	109,3	146,3	113,9	121,1	115,7	97,4	114,3	100,3
2004. 01 - 12 =100%	118,2	116,9	75,7	114,4	90,3	111,5	167,6	114,1	101,3
2004. november	106 744	14 834	17 293	6 158	1 357	146 386	8 074	154 460	5 508
2005. november	120 939	16 313	17 818	7 317	1 547	163 934	8 876	172 809	5 547
2004. november =100%	113,3	110,0	103,0	118,8	114,0	112,0	109,9	111,9	100,7
2004. 01 - 12 =100%	117,3	117,4	84,1	121,3	139,8	112,8	128,4	113,5	102,7
2004. december	106 694	14 739	22 602	6 178	1 114	151 327	8 070	159 396	5 528
2005. december	120 931	16 318	12 551	6 756	1 303	157 859	8 259	166 118	5 575
2004. december =100%	113,3	110,7	55,5	109,4	117,0	104,3	102,3	104,2	100,8
2004. 01 - 12 =100%	117,3	117,4	59,2	112,0	117,7	108,7	119,4	109,1	103,2

[Vissza a tartalomjegyzékhez](#)

**Az egészségügyben foglalkoztatottak létszám és illetmény adatai havonként 2005 IV. negyedévében, és azok változása az előző évhez mérten
- munkaköri csoportok és foglalkoztatási módok szerint, reprezentatív minta alapján**

Nyugdíjasként foglalkoztatott orvosok

Időszak (havi Kh-Ri átlag)	Jövedelem							Jövedelem összesen	Átlagléttség fő
	Kereset					Kereset összesen	Egyéb juttatások		
	Alapilletmény	Illetmény pótlékok	Illetmény kiegészítések	Ügyeleti, készenléti díj	Túlmunka díj				
	Ft/fő/hó	Ft/fő/hó	Ft/fő/hó	Ft/fő/hó	Ft/fő/hó	Ft/fő/hó	Ft/fő/hó		
2004. 10 - 12.	185 280	19 012	33 876	18 569	1 416	258 152	17 477	275 629	1 299
2005. 10 - 12.	207 378	19 488	32 498	20 240	1 557	281 161	16 700	297 861	1 316
2004. 10 - 12. =100%	111,9	102,5	95,9	109,0	110,0	108,9	95,6	108,1	101,3
2004. 01 - 12.	180 132	17 934	38 285	18 668	1 379	256 397	10 155	266 552	1 247
2004. 01 - 12 =100%	115,1	108,7	84,9	108,4	112,9	109,7	164,4	111,7	105,5
2004. október	186 561	19 013	22 482	18 132	1 159	247 347	29 136	276 483	1 290
2005. október	208 497	19 472	34 570	20 304	1 383	284 226	24 337	308 563	1 303
2004. október =100%	111,8	102,4	153,8	112,0	119,3	114,9	83,5	111,6	101,0
2004. 01 - 12 =100%	115,7	108,6	90,3	108,8	100,3	110,9	239,6	115,8	104,5
2004. november	184 476	18 999	33 280	18 834	1 584	257 173	9 970	267 143	1 303
2005. november	206 547	19 506	34 568	20 939	1 895	283 455	9 046	292 501	1 321
2004. november =100%	112,0	102,7	103,9	111,2	119,7	110,2	90,7	109,5	101,4
2004. 01 - 12 =100%	114,7	108,8	90,3	112,2	137,4	110,6	89,1	109,7	105,9
2004. december	184 816	19 024	45 729	18 737	1 501	269 806	13 451	283 256	1 305
2005. december	207 106	19 486	28 393	19 479	1 391	275 855	16 822	292 676	1 323
2004. december =100%	112,1	102,4	62,1	104,0	92,7	102,2	125,1	103,3	101,4
2004. 01 - 12 =100%	115,0	108,7	74,2	104,3	100,9	107,6	165,6	109,8	106,1

[Vissza a tartalomjegyzékhez](#)

**Az egészségügyben foglalkoztatottak létszám és illetmény adatai havonként 2005 IV. negyedévében, és azok változása az előző évhez mérten
- munkaköri csoportok és foglalkoztatási módok szerint, reprezentatív minta alapján**

Nyugdíjasként foglalkoztatott egészségügyi szakdolgozók

Időszak (havi Kh-Ri átlag)	Jövedelem						Jövedelem összesen	Átlagléttség fő	
	Kereset					Kereset összesen			Egyéb juttatások
	Alapilletmény	Illetmény pótlékok	Illetmény kiegészítések	Ügyeleti, készenléti díj	Túlmunka díj				
	Ft/fő/hó	Ft/fő/hó	Ft/fő/hó	Ft/fő/hó	Ft/fő/hó	Ft/fő/hó			Ft/fő/hó
2004. 10 - 12.	85 075	20 892	11 820	2 780	1 099	121 667	6 671	128 338	2 099
2005. 10 - 12.	95 328	23 028	10 405	3 627	1 361	133 750	7 463	141 213	2 187
2004. 10 - 12. =100%	112,1	110,2	88,0	130,5	123,8	109,9	111,9	110,0	104,2
2004. 01 - 12.	82 600	19 799	16 754	2 799	1 083	123 035	5 973	129 008	2 034
2004. 01 - 12 =100%	115,4	116,3	62,1	129,6	125,7	108,7	125,0	109,5	107,5
2004. október	85 593	21 060	6 912	2 813	773	117 150	6 737	123 887	2 074
2005. október	95 931	22 922	12 381	3 502	1 025	135 760	10 030	145 790	2 165
2004. október =100%	112,1	108,8	179,1	124,5	132,6	115,9	148,9	117,7	104,4
2004. 01 - 12 =100%	116,1	115,8	73,9	125,1	94,6	110,3	167,9	113,0	106,4
2004. november	84 934	21 015	12 331	2 749	1 493	122 522	6 548	129 070	2 104
2005. november	95 058	23 014	12 892	3 880	1 586	136 430	8 112	144 542	2 191
2004. november =100%	111,9	109,5	104,5	141,1	106,2	111,4	123,9	112,0	104,1
2004. 01 - 12 =100%	115,1	116,2	76,9	138,6	146,5	110,9	135,8	112,0	107,7
2004. december	84 708	20 606	16 118	2 779	1 028	125 238	6 729	131 967	2 119
2005. december	95 004	23 148	5 993	3 499	1 469	129 112	4 299	133 411	2 205
2004. december =100%	112,2	112,3	37,2	125,9	142,9	103,1	63,9	101,1	104,1
2004. 01 - 12 =100%	115,0	116,9	35,8	125,0	135,6	104,9	72,0	103,4	108,4

[Vissza a tartalomjegyzékhez](#)

**Az egészségügyben foglalkoztatottak létszám és illetmény adatai havonként 2005 IV. negyedévében, és azok változása az előző évhez mérten
- munkaköri csoportok és foglalkoztatási módok szerint, reprezentatív minta alapján**

Nyugdíjasként foglalkoztatott egyéb egészségügyi dolgozók

Időszak (havi Kh-Ri átlag)	Jövedelem							Jövedelem összesen	Átlagléttség
	Kereset					Kereset összesen	Egyéb juttatások		
	Alapilletmény	Illetmény pótlékok	Illetmény kiegészítések	Ügyeleti, készenléti díj	Túlmunka díj				
	Ft/fő/hó	Ft/fő/hó	Ft/fő/hó	Ft/fő/hó	Ft/fő/hó	Ft/fő/hó	Ft/fő/hó		
2004. 10 - 12.	80 247	6 127	11 671	1 782	904	100 730	6 966	107 695	2 099
2005. 10 - 12.	93 299	6 953	9 859	2 023	1 025	113 159	7 197	120 356	2 029
2004. 10 - 12. =100%	116,3	113,5	84,5	113,6	113,4	112,3	103,3	111,8	96,7
2004. 01 - 12.	77 385	5 869	15 384	1 699	970	101 307	5 913	107 220	2 122
2004. 01 - 12 =100%	120,6	118,5	64,1	119,1	105,7	111,7	121,7	112,3	95,6
2004. október	79 986	6 146	7 854	1 823	671	96 480	6 387	102 868	2 090
2005. október	93 514	6 920	7 925	1 850	723	110 932	4 984	115 916	2 004
2004. október =100%	116,9	112,6	100,9	101,5	107,7	115,0	78,0	112,7	95,9
2004. 01 - 12 =100%	120,8	117,9	51,5	108,9	74,6	109,5	84,3	108,1	94,4
2004. november	80 386	6 061	12 349	1 712	1 079	101 587	8 426	110 013	2 101
2005. november	93 243	7 027	12 252	2 177	1 279	115 979	9 586	125 565	2 035
2004. november =100%	116,0	115,9	99,2	127,2	118,6	114,2	113,8	114,1	96,9
2004. 01 - 12 =100%	120,5	119,7	79,6	128,1	131,9	114,5	162,1	117,1	95,9
2004. december	80 366	6 174	14 785	1 810	960	104 095	6 082	110 177	2 104
2005. december	93 144	6 912	9 373	2 039	1 067	112 534	6 988	119 522	2 047
2004. december =100%	115,9	112,0	63,4	112,7	111,1	108,1	114,9	108,5	97,3
2004. 01 - 12 =100%	120,4	117,8	60,9	120,0	110,0	111,1	118,2	111,5	96,5

[Vissza a tartalomjegyzékhez](#)

A mintában szereplő intézetek létszámadatai foglalkoztatási módok szerint

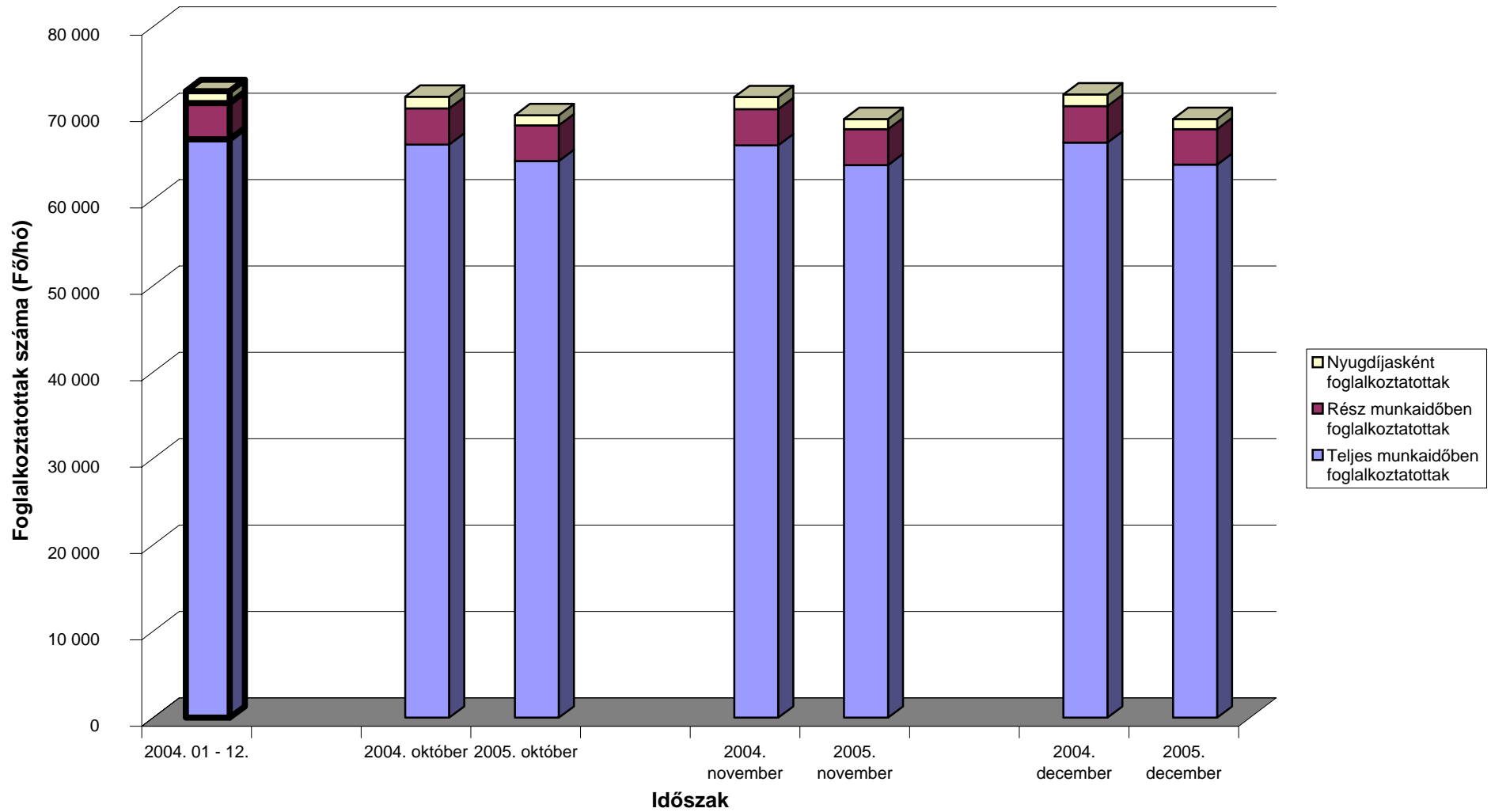

[Vissza a tartalomjegyzékhez](#)

**Az egészségügyben teljes munkaidőben foglalkoztatottak létszám és illetmény adatai havonként 2005 IV. negyedévében, és azok változása az előző évhez mérten
- a fenntartó és a foglalkoztatás módja szerint, reprezentatív minta alapján**

Fővárosi önkormányzati intézetek

Időszak (havi Kh-Ri átlag)	Jövedelem							Jövedelem összesen	Átlagléttség fő
	Kereset					Kereset összesen	Egyéb juttatások		
	Alapilletmény	Illetmény pótlékok	Illetmény kiegészítések	Ügyeleti, készenléti díj	Túlmunka díj				
	Ft/fő/hó	Ft/fő/hó	Ft/fő/hó	Ft/fő/hó	Ft/fő/hó	Ft/fő/hó	Ft/fő/hó		
2004. 10 - 12.	105 589	18 618	20 256	9 384	2 047	155 894	5 289	161 183	8 059
2005. 10 - 12.	117 612	19 043	12 616	10 841	2 458	162 571	4 637	167 208	7 768
2004. 10 - 12. =100%	111,4	102,3	62,3	115,5	120,1	104,3	87,7	103,7	96,4
2004. 01 - 12.	102 960	17 630	20 951	9 385	2 146	153 072	4 134	157 206	8 131
2004. 01 - 12 =100%	114,2	108,0	60,2	115,5	114,6	106,2	112,2	106,4	95,5
2004. október	105 717	18 625	13 723	9 282	1 646	148 993	5 925	154 919	8 044
2005. október	118 409	19 089	11 491	10 627	2 142	161 758	4 874	166 632	7 775
2004. október =100%	112,0	102,5	83,7	114,5	130,1	108,6	82,3	107,6	96,6
2004. 01 - 12 =100%	115,0	108,3	54,8	113,2	99,8	105,7	117,9	106,0	95,6
2004. november	105 821	18 766	18 691	9 606	2 166	155 049	3 845	158 895	8 027
2005. november	117 457	19 124	14 279	11 051	2 913	164 823	5 551	170 374	7 743
2004. november =100%	111,0	101,9	76,4	115,0	134,5	106,3	144,4	107,2	96,5
2004. 01 - 12 =100%	114,1	108,5	68,2	117,7	135,8	107,7	134,3	108,4	95,2
2004. december	105 231	18 465	28 291	9 264	2 327	163 578	6 087	169 665	8 105
2005. december	116 972	18 917	12 087	10 847	2 322	161 144	3 490	164 634	7 787
2004. december =100%	111,2	102,5	42,7	117,1	99,8	98,5	57,3	97,0	96,1
2004. 01 - 12 =100%	113,6	107,3	57,7	115,6	108,2	105,3	84,4	104,7	95,8

[Vissza a tartalomjegyzékhez](#)

**Az egészségügyben teljes munkaidőben foglalkoztatottak létszám és illetmény adatai havonként 2005 IV. negyedévében, és azok változása az előző évhez mérten
- a fenntartó és a foglalkoztatás módja szerint, reprezentatív minta alapján**

Megyei önkormányzati intézetek

Időszak (havi Kh-Ri átlag)	Jövedelem							Jövedelem összesen	Átlaglétszám
	Kereset					Kereset összesen	Egyéb juttatások		
	Alapilletmény	Illetmény pótlékok	Illetmény kiegészítések	Ügyeleti, készenléti díj	Túlmunka díj				
	Ft/fő/hó	Ft/fő/hó	Ft/fő/hó	Ft/fő/hó	Ft/fő/hó	Ft/fő/hó	Ft/fő/hó		
2004. 10 - 12.	95 193	19 831	12 812	6 990	1 895	136 721	3 850	140 571	26 017
2005. 10 - 12.	107 388	21 273	9 302	7 797	1 855	147 615	4 966	152 581	25 453
2004. 10 - 12. =100%	112,8	107,3	72,6	111,5	97,9	108,0	129,0	108,5	97,8
2004. 01 - 12.	92 948	18 867	18 893	7 293	1 717	139 717	3 284	143 001	26 264
2004. 01 - 12 =100%	115,5	112,8	49,2	106,9	108,1	105,7	151,2	106,7	96,9
2004. október	95 770	19 974	7 124	7 171	1 477	131 515	4 163	135 678	25 995
2005. október	107 363	21 159	8 139	7 571	1 418	145 652	5 790	151 442	25 598
2004. október =100%	112,1	105,9	114,3	105,6	96,1	110,7	139,1	111,6	98,5
2004. 01 - 12 =100%	115,5	112,2	43,1	103,8	82,6	104,2	176,3	105,9	97,5
2004. november	94 805	19 813	13 676	7 047	2 473	137 813	3 833	141 646	25 991
2005. november	107 478	21 304	10 719	8 211	2 337	150 049	5 142	155 191	25 366
2004. november =100%	113,4	107,5	78,4	116,5	94,5	108,9	134,2	109,6	97,6
2004. 01 - 12 =100%	115,6	112,9	56,7	112,6	136,2	107,4	156,5	108,5	96,6
2004. december	95 006	19 706	17 623	6 753	1 734	140 822	3 556	144 378	26 066
2005. december	107 323	21 357	9 059	7 611	1 813	147 163	3 958	151 122	25 394
2004. december =100%	113,0	108,4	51,4	112,7	104,5	104,5	111,3	104,7	97,4
2004. 01 - 12 =100%	115,5	113,2	48,0	104,4	105,6	105,3	120,5	105,7	96,7

[Vissza a tartalomjegyzékhez](#)

**Az egészségügyben teljes munkaidőben foglalkoztatottak létszám és illetmény adatai havonként 2005 IV. negyedében, és azok változása az előző évhez mérten
- a fenntartó és a foglalkoztatás módja szerint, reprezentatív minta alapján**

Városi intézetek

Időszak (havi Kh-Ri átlag)	Jövedelem							Jövedelem összesen	Átlagléttség
	Kereset					Kereset összesen	Egyéb juttatások		
	Alapilletmény	Illetmény pótlékok	Illetmény kiegészítések	Ügyeleti, készenléti díj	Túlmunka díj				
	Ft/fő/hó	Ft/fő/hó	Ft/fő/hó	Ft/fő/hó	Ft/fő/hó	Ft/fő/hó	Ft/fő/hó		
2004. 10 - 12.	94 452	17 729	9 268	7 207	978	129 634	4 934	134 568	28 854
2005. 10 - 12.	105 637	18 917	7 505	7 802	1 036	140 898	6 013	146 911	27 529
2004. 10 - 12. =100%	111,8	106,7	81,0	108,3	106,0	108,7	121,9	109,2	95,4
2004. 01 - 12.	91 959	16 926	16 079	7 413	1 015	133 392	4 249	137 640	29 138
2004. 01 - 12 =100%	114,9	111,8	46,7	105,3	102,1	105,6	141,5	106,7	94,5
2004. október	94 744	17 734	4 783	7 030	720	125 012	4 654	129 666	28 846
2005. október	106 000	18 862	5 037	7 618	670	138 186	6 150	144 336	27 668
2004. október =100%	111,9	106,4	105,3	108,4	93,0	110,5	132,1	111,3	95,9
2004. 01 - 12 =100%	115,3	111,4	31,3	102,8	66,0	103,6	144,7	104,9	95,0
2004. november	94 452	17 783	9 358	7 462	1 182	130 236	5 638	135 874	28 802
2005. november	105 294	18 945	10 262	8 145	1 328	143 974	6 156	150 131	27 467
2004. november =100%	111,5	106,5	109,7	109,1	112,4	110,5	109,2	110,5	95,4
2004. 01 - 12 =100%	114,5	111,9	63,8	109,9	130,9	107,9	144,9	109,1	94,3
2004. december	94 160	17 671	13 654	7 128	1 032	133 645	4 513	138 158	28 916
2005. december	105 614	18 946	7 234	7 644	1 114	140 552	5 733	146 284	27 451
2004. december =100%	112,2	107,2	53,0	107,2	107,9	105,2	127,0	105,9	94,9
2004. 01 - 12 =100%	114,8	111,9	45,0	103,1	109,7	105,4	134,9	106,3	94,2

[Vissza a tartalomjegyzékhez](#)

**Az egészségügyben teljes munkaidőben foglalkoztatottak létszám és illetmény adatai havonként 2005 IV. negyedévében, és azok változása az előző évhez mérten
- a fenntartó és a foglalkoztatás módja szerint, reprezentatív minta alapján**

Szakkórházak

Időszak (havi Kh-Ri átlag)	Jövedelem							Jövedelem összesen	Átlagléttség fő
	Kereset					Kereset összesen	Egyéb juttatások		
	Alapilletmény	Illetmény pótlékok	Illetmény kiegészítések	Ügyeleti, készenléti díj	Túlmunka díj				
	Ft/fő/hó	Ft/fő/hó	Ft/fő/hó	Ft/fő/hó	Ft/fő/hó	Ft/fő/hó	Ft/fő/hó		
2004. 10 - 12.	96 881	19 640	18 560	5 745	1 073	141 899	7 074	148 973	2 003
2005. 10 - 12.	107 574	20 484	10 994	6 065	1 308	146 425	7 545	153 970	1 982
2004. 10 - 12. =100%	111,0	104,3	59,2	105,6	121,9	103,2	106,7	103,4	99,0
2004. 01 - 12.	93 526	18 443	18 149	5 556	1 121	136 796	5 543	142 339	1 994
2004. 01 - 12 =100%	115,0	111,1	60,6	109,1	116,7	107,0	136,1	108,2	99,4
2004. október	97 976	19 823	7 851	5 531	723	131 905	5 686	137 591	2 007
2005. október	108 799	20 192	4 931	5 672	1 052	140 647	4 038	144 685	1 979
2004. október =100%	111,0	101,9	62,8	102,5	145,4	106,6	71,0	105,2	98,6
2004. 01 - 12 =100%	116,3	109,5	27,2	102,1	93,8	102,8	72,9	101,6	99,2
2004. november	96 094	19 446	40 439	5 751	1 377	163 106	10 691	173 797	1 996
2005. november	107 138	20 662	22 989	6 281	1 579	158 649	12 856	171 505	1 977
2004. november =100%	111,5	106,3	56,8	109,2	114,7	97,3	120,3	98,7	99,1
2004. 01 - 12 =100%	114,6	112,0	126,7	113,0	140,8	116,0	231,9	120,5	99,1
2004. december	96 566	19 650	7 504	5 955	1 122	130 796	4 862	135 658	2 005
2005. december	106 787	20 598	5 107	6 240	1 293	140 026	5 755	145 781	1 990
2004. december =100%	110,6	104,8	68,1	104,8	115,3	107,1	118,4	107,5	99,2
2004. 01 - 12 =100%	114,2	111,7	28,1	112,3	115,3	102,4	103,8	102,4	99,8

[Vissza a tartalomjegyzékhez](#)

**Az egészségügyben teljes munkaidőben foglalkoztatottak létszám és illetmény adatai havonként 2005 IV. negyedévében, és azok változása az előző évhez mérten
- a fenntartó és a foglalkoztatás módja szerint, reprezentatív minta alapján**

Egyéb intézetek

Időszak (havi Kh-Ri átlag)	Jövedelem							Jövedelem összesen	Átlagléttség fő
	Kereset					Kereset összesen	Egyéb juttatások		
	Alapilletmény	Illetmény pótlékok	Illetmény kiegészítések	Ügyeleti, készenléti díj	Túlmunka díj				
	Ft/fő/hó	Ft/fő/hó	Ft/fő/hó	Ft/fő/hó	Ft/fő/hó	Ft/fő/hó	Ft/fő/hó		
2004. 10 - 12.	109 889	17 878	12 461	9 105	1 317	150 649	3 341	153 990	1 461
2005. 10 - 12.	121 353	18 955	9 330	9 911	1 108	160 657	8 390	169 047	1 417
2004. 10 - 12. =100%	110,4	106,0	74,9	108,9	84,1	106,6	251,1	109,8	97,0
2004. 01 - 12.	103 080	16 953	21 292	9 291	1 594	152 210	4 123	156 332	1 446
2004. 01 - 12 =100%	117,7	111,8	43,8	106,7	69,5	105,5	203,5	108,1	98,0
2004. október	120 015	18 696	4 773	9 330	1 214	154 029	2 577	156 606	1 462
2005. október	121 716	19 029	7 955	9 739	664	159 102	12 117	171 219	1 419
2004. október =100%	101,4	101,8	166,7	104,4	54,7	103,3	470,3	109,3	97,1
2004. 01 - 12 =100%	118,1	112,3	37,4	104,8	41,6	104,5	293,9	109,5	98,1
2004. november	105 395	17 446	10 778	9 532	1 463	144 614	5 768	150 382	1 443
2005. november	119 423	18 701	4 863	10 571	1 439	154 997	9 072	164 069	1 435
2004. november =100%	113,3	107,2	45,1	110,9	98,4	107,2	157,3	109,1	99,4
2004. 01 - 12 =100%	115,9	110,3	22,8	113,8	90,3	101,8	220,1	104,9	99,2
2004. december	104 254	17 491	21 714	8 464	1 278	153 200	1 727	154 926	1 477
2005. december	122 968	19 139	15 317	9 409	1 220	168 053	3 901	171 955	1 397
2004. december =100%	118,0	109,4	70,5	111,2	95,5	109,7	226,0	111,0	94,5
2004. 01 - 12 =100%	119,3	112,9	71,9	101,3	76,5	110,4	94,6	110,0	96,6

[Vissza a tartalomjegyzékhez](#)

A teljes munkaidőben foglalkoztatott egészségügyi dolgozók illetményei intézet típusonként Fővárosi intézetek

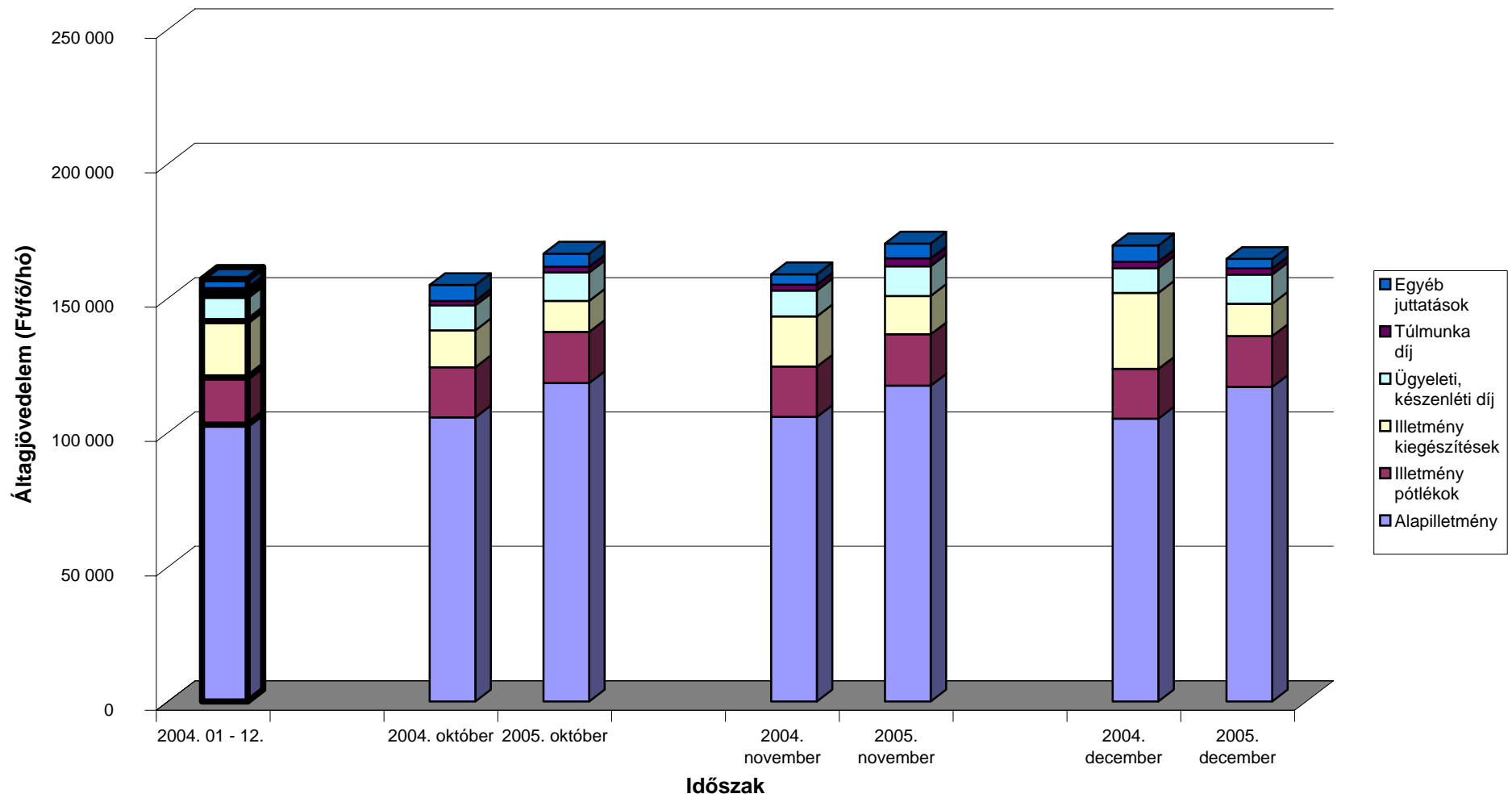

[Vissza a tartalomjegyzékhez](#)

A teljes munkaidőben foglalkoztatott egészségügyi dolgozók illetményei intézet típusonként Megyei intézetek

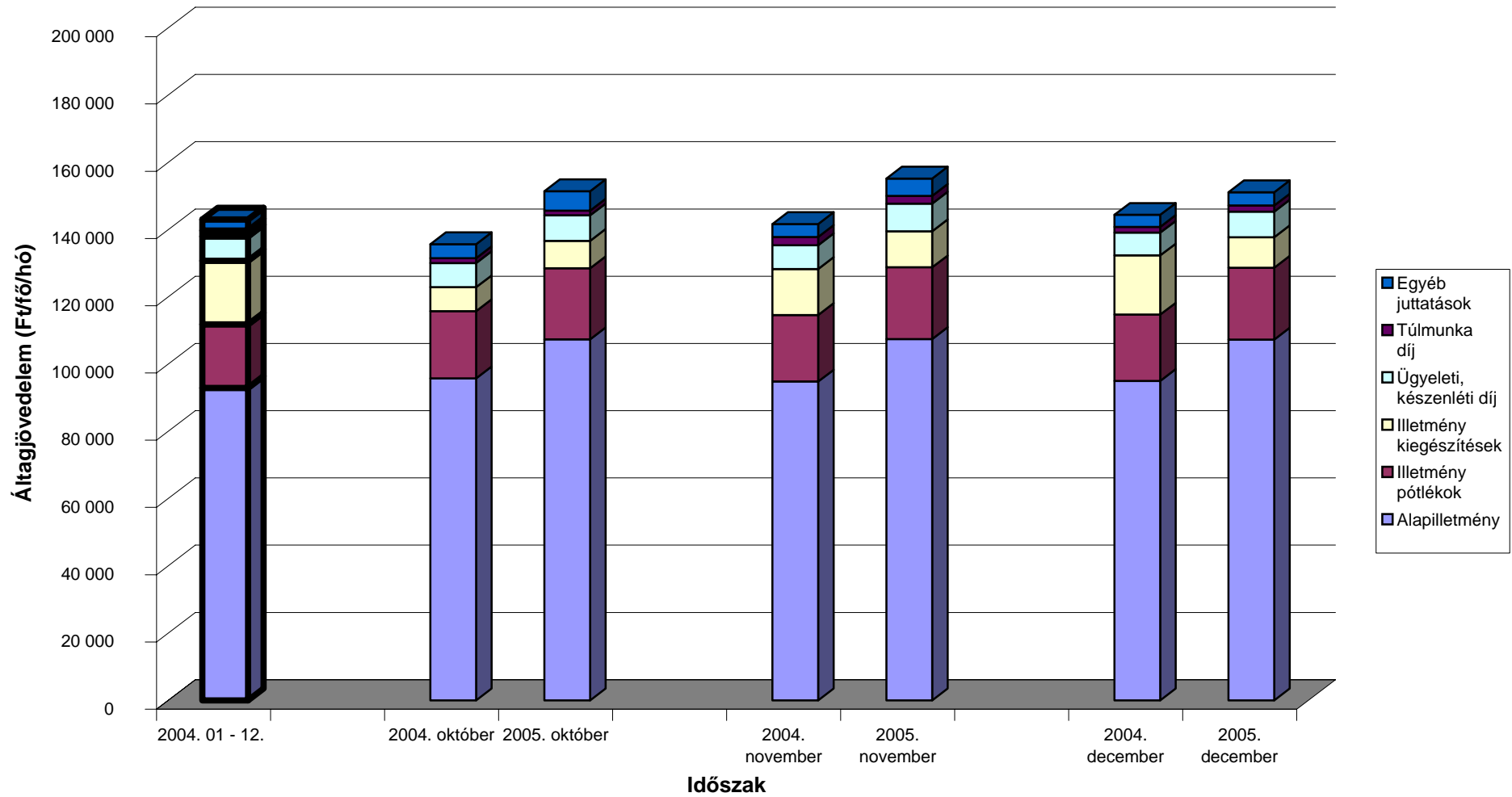

[Vissza a tartalomjegyzékhez](#)

A teljes munkaidőben foglalkoztatott egészségügyi dolgozók illetményei intézet típusonként Városi intézetek

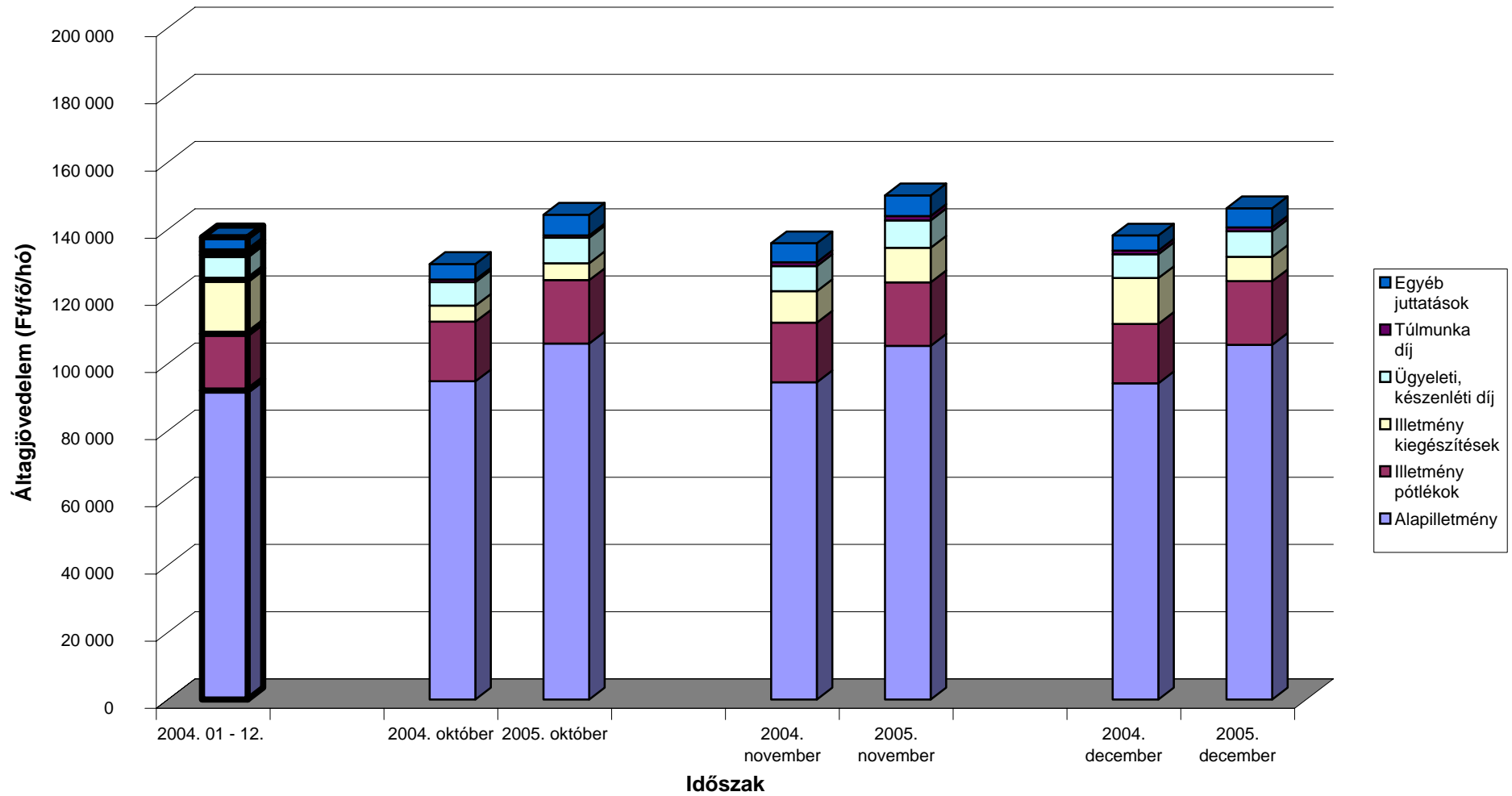

[Vissza a tartalomjegyzékhez](#)

A teljes munkaidőben foglalkoztatott egészségügyi dolgozók illetményei intézet típusonként Szakkórházak

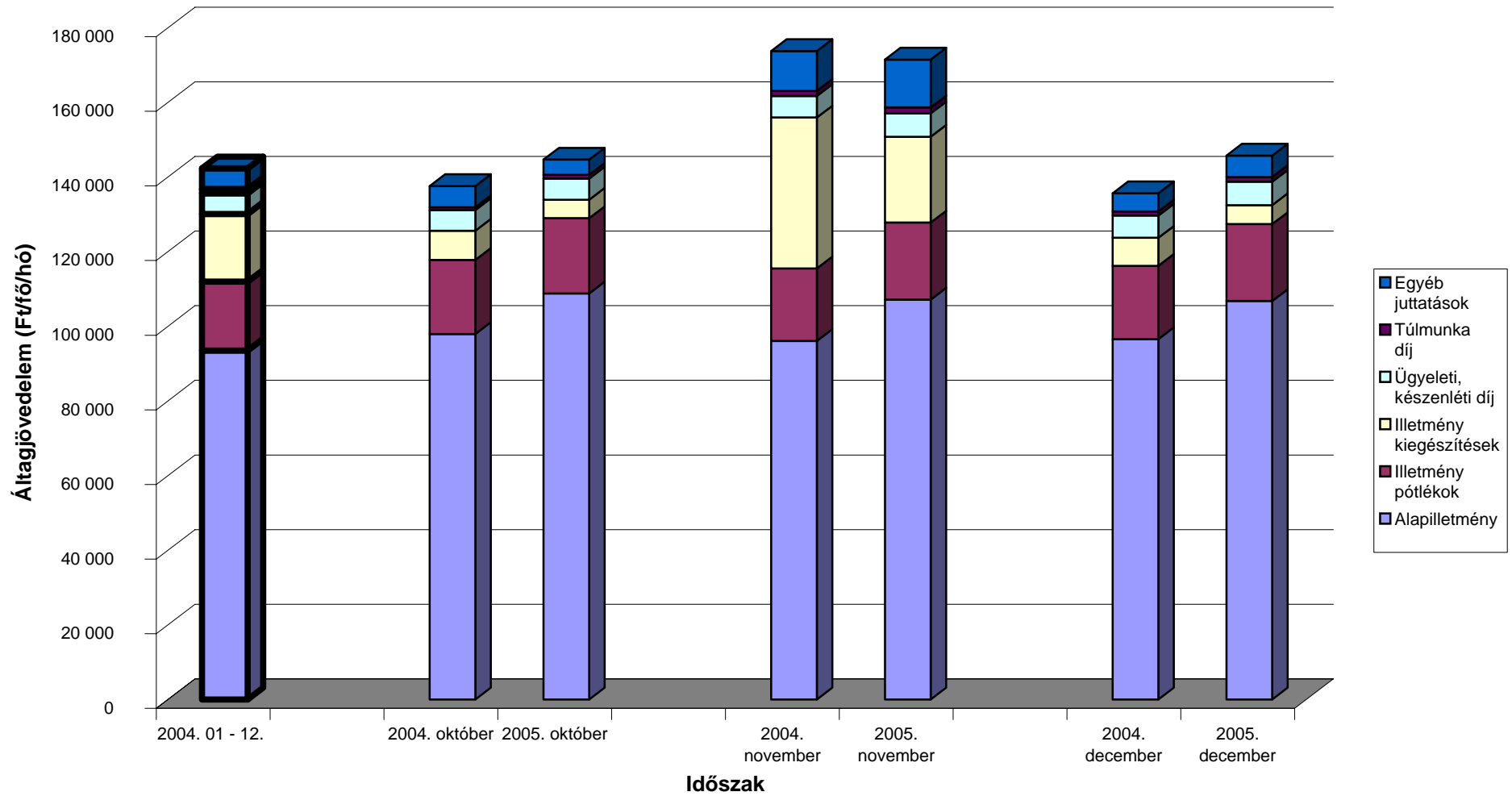

[Vissza a tartalomjegyzékhez](#)

A teljes munkaidőben foglalkoztatott egészségügyi dolgozók illetményei intézet típusonként Egyéb intézetek

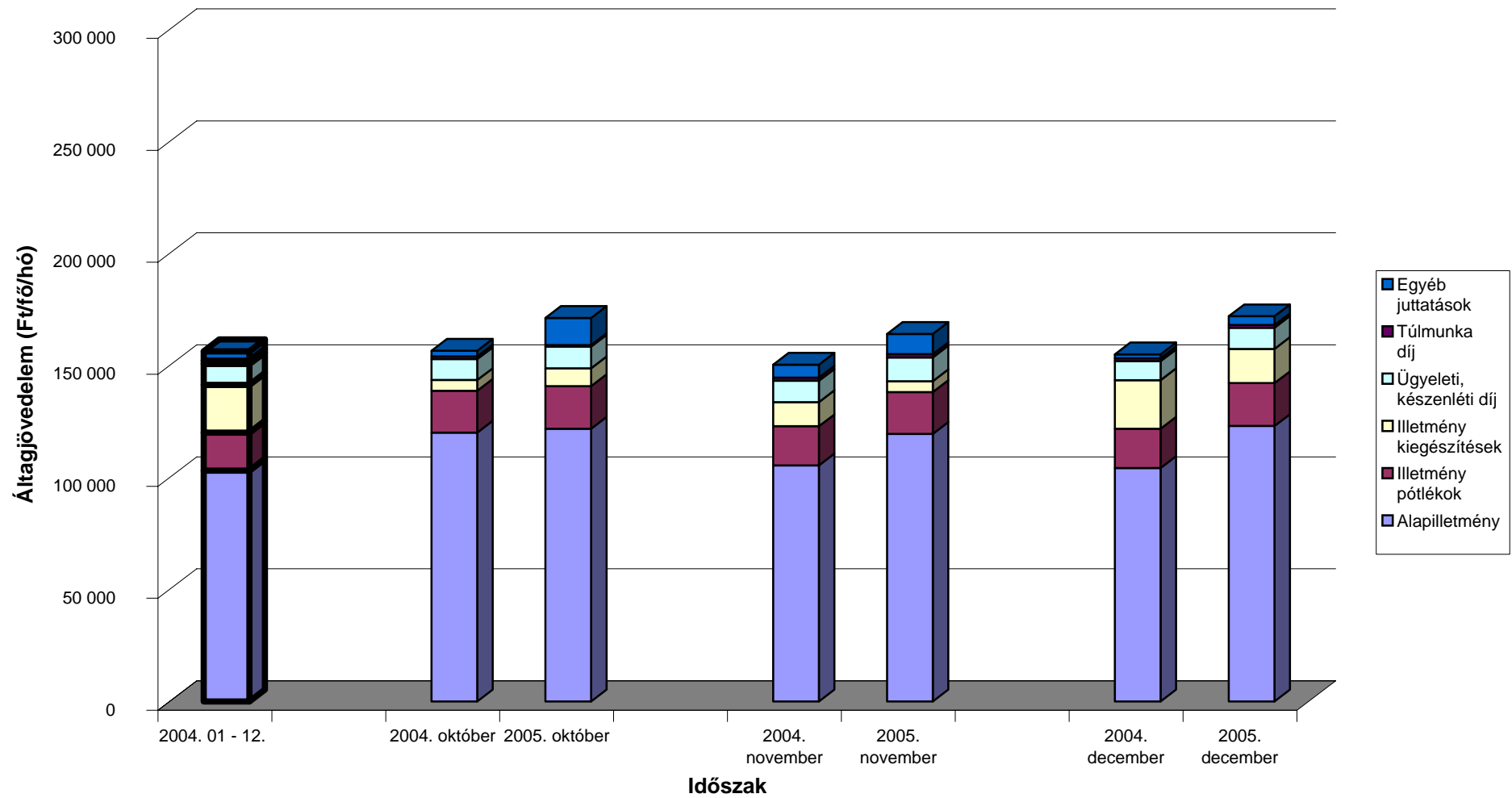

[Vissza a tartalomjegyzékhez](#)

A mintában szereplő intézetek teljes munkaidős alkalmazotti létszáma fenntartó szerint

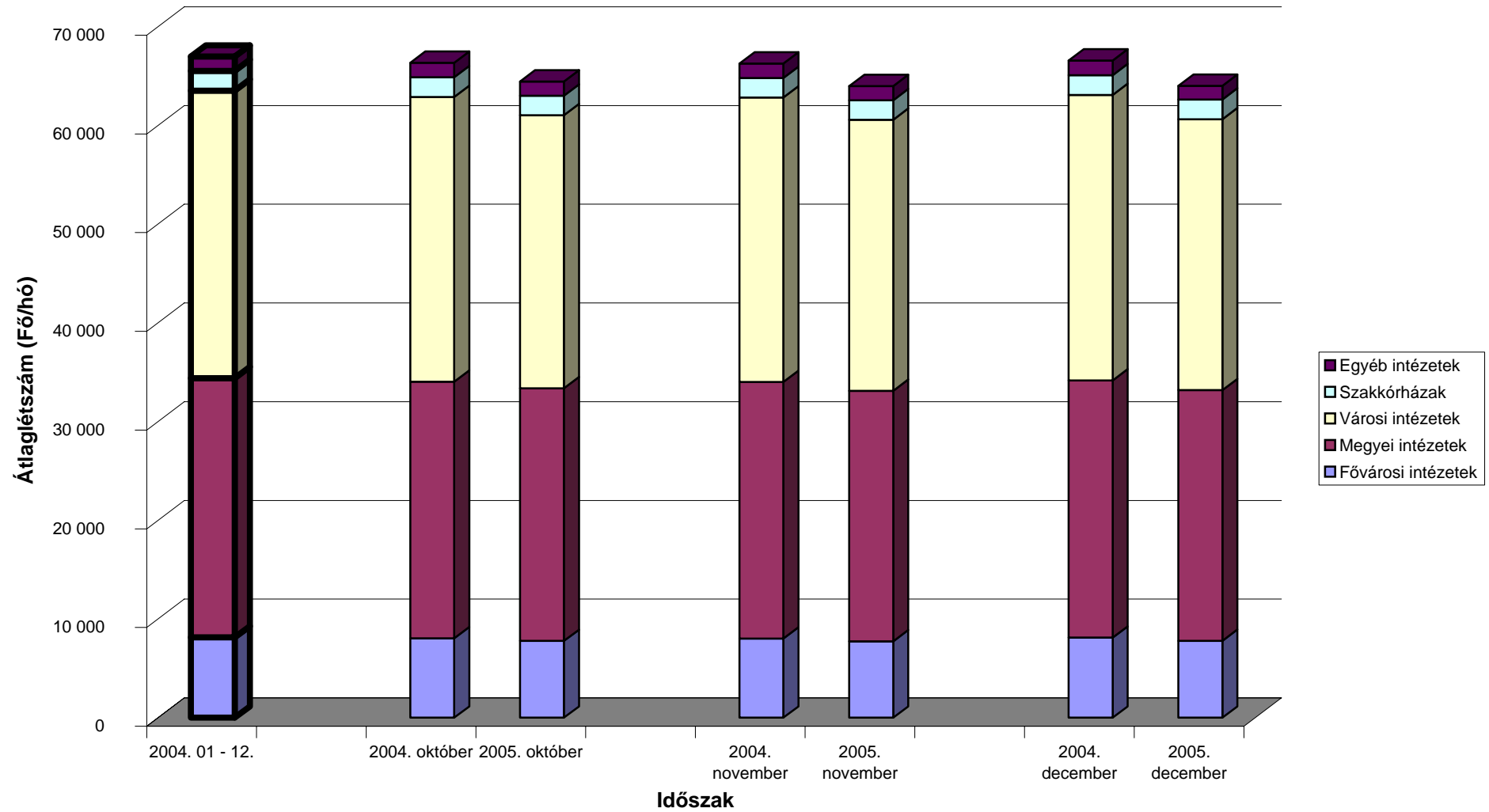

LISTÁK

A MINTÁBAN SZEREPLŐ INTÉZETEK TELJES MUNKAKIDŐS ALKALMAZOTTI LÉTSZÁMA FENNTARTÓ SZERINT

Fővárosi önkormányzati intézetek - Teljes munkaidőben foglalkoztatottak összesen

Intézet	Átlag létszám (fő/hó)			Létszám vált.	
	2004. 10- 12. hó	2005. 10- 12. hó	2004. 01 - 12. hó	2004. 10 - 12 hó=100%	2004. 01 - 12 hó=100%
0107 Fővárosi Szent Margit KH-RI	607	582	634	95,9	91,9
0108 Fővárosi Önkormányzat Visegrádi Rehabilitációs Szakkórháza	161	148	163	91,8	90,5
0109 Fővárosi Szent István KH-RI	1 446	1 358	1 442	93,9	94,2
0118 Fővárosi Uzsoki Utcai KH-RI	1 268	1 209	1 269	95,4	95,3
0119 Fővárosi Nyírő Gyula KH-RI	812	804	823	99,0	97,6
0121 Fővárosi Önkormányzat Károlyi Sándor KH-RI.	1 075	1 045	1 087	97,3	96,2
0127 Fővárosi Szent László Kórház	909	897	901	98,7	99,6
0131 Budapest Módszertani Szociális Központ és Intézményei	30	28	28	94,2	101,6
2101 Budavári Önkormányzat Egészségügyi Szolgálat	80	78	82	97,8	95,4
2201 Budapest II. Kerületi Önkormányzat Egészségügyi Szolgálat	237	243	242	102,6	100,5
2203 Budapesti Szent Ferenc Kórház	100	93	94	92,9	98,6
2501 Belváros-Lipótváros Egészségügyi Szolgálat	185	162	188	87,6	86,1
2701 Terézvárosi Egészségügyi Szolgálat	170	170	171	100,2	99,3
2801 Józsefvárosi Egészségügyi Szolgálat	299	294	313	98,4	93,9
2901 Ferencvárosi Egészségügyi Szolgálat	175	169	176	96,4	96,2
3501 Budapest XV. ker. Önkormányzat Eü. Intézménye	270	258	278	95,4	92,7
3901 Budapest XIX. ker. Önk. Kispesti Eü. Intézete	236	230	240	97,4	95,7
Összesen	8 059	7 768	8 131	96,4	95,5

Megyei önkormányzati intézetek - Teljes munkaidőben foglalkoztatottak összesen

Intézet	Átlag létszám (fő/hó)			Létszám vált.	
	2004. 10- 12. hó	2005. 10- 12. hó	2004. 01 - 12. hó	2004. 10 - 12 hó=100%	2004. 01 - 12 hó=100%
0201 Baranya Megyei KH, Pécs	982	968	1 006	98,6	96,2
0301 Megyei Kórház, Kecskemét	1 762	1 705	1 768	96,7	96,4
0401 Megyei Pándy Kálmán KH, Gyula	1 986	1 999	1 975	100,7	101,2
0405 Békés Megye Képviselőtestülete Tüdőkórháza, Gyula	191	185	194	97,0	95,4
0502 Megyei KH-RI, Miskolc	2 232	2 181	2 367	97,7	92,1
0601 Csongrád Megyei Önkormányzat Területi Kórháza, Szentes	734	712	737	97,0	96,6
0701 Megyei Szent György KH, Székesfehérvár	2 337	2 303	2 393	98,5	96,2
0801 Petz Aladár Megyei Oktató KH, Győr	2 760	2 570	2 741	93,1	93,7
0901 Megyei Kenézy Gyula KH-RI, Debrecen	2 298	2 275	2 277	99,0	99,9
1001 Megyei Markhot Ferenc KH-RI, Eger	1 584	1 592	1 642	100,5	97,0
1201 Szent Lázár Megyei Kórház, Salgótarján	973	880	1 001	90,4	87,9
1301 Megyei Szent Rókus Kórház és Intézményei, Budapest	856	846	876	98,8	96,6
1501 Megyei Jósza András KH, Nyíregyháza	2 518	2 527	2 439	100,4	103,6
1601 Megyei Hetényi Géza KH, Szolnok	1 835	1 757	1 829	95,7	96,1
1801 Megyei Markusovszky KH, Szombathely	1 440	1 447	1 480	100,4	97,7
1901 Megyei Csolnoky Ferenc KH-RI, Veszprém	1 530	1 507	1 540	98,5	97,9
Összesen	26 017	25 453	26 264	97,8	96,9

Városi önkormányzati intézetek - Teljes munkaidőben foglalkoztatottak összesen

Intézet	Átlag létszám (fő/hó)			Létszám vált.		
	2004. 10- 12. hó	2005. 10- 12. hó	2004. 01 - 12. hó	2004. 10 - 12 hó=100%	2004. 01 - 12 hó=100%	
0204	Városi KH, Mohács	515	472	516	91,7	91,4
0205	Városi KH-RI, Komló	275	235	278	85,6	84,6
0207	Városi KH, Szigetvár	470	470	473	100,1	99,3
0209	Megyei Gyógyfürdőkörház, Harkány	194	184	198	94,6	92,8
0221	Egyesített Egészségügyi Intézmények, Pécs	399	392	400	98,2	98,0
0302	Városi KH, Baja	993	992	1 005	99,9	98,7
0303	Városi KH-RI, Kalocsa	503	492	519	97,8	94,7
0304	Városi KH-RI, Kiskunfélegyháza	462	415	474	89,9	87,6
0323	Városi Szakorvosi Rendelőintézet, Kiskőrös	61	62	63	101,8	99,0
0402	Városi Réthy Pál KH-RI, Békéscsaba	891	875	903	98,2	96,9
0403	Városi KH, Orosháza	724	696	730	96,1	95,3
0420	Városi Egyesített Egészségügyi Intézmény és RI., Békés	78	80	77	103,1	103,8
0421	Gyomaendrőd Városi Egyesített Egészségügyi Intézmény és Rendelőintézet	25	27	26	109,7	104,6
0501	Semmelweis KH-RI, Miskolc	1 232	1 135	1 242	92,2	91,4
0503	Diósgyőri Kórház, Miskolc	650	606	648	93,1	93,5
0504	Erzsébet Kórház, Sátoraljaújhely	623	607	624	97,5	97,2
0505	Városi Kórház, Kazincbarcika	512	457	524	89,2	87,2
0506	Almási Balogh Pál KH, Ózd	577	526	600	91,1	87,7
0507	Megyei II. Rákóczi Ferenc KH, Szikszó	371	350	375	94,4	93,4
0511	Városi Rendelőintézet, Mezőkövesd	92	91	92	99,1	99,0
0512	Szent Ferenc Kórház, Miskolc	485	470	503	97,0	93,4
0514	Megyei Reuma Kórház, Mezőkövesd	157	147	161	93,5	91,4
0521	Egészségügyi Központ, Mezőcsát	31	30	30	96,7	97,5
0524	Egyesített Szociális Egészségügyi Intézet, Szerencs	61	52	65	84,6	79,0
0525	Városi Rendelőintézet, Sárospatak	56	56	55	98,5	100,6
0526	Városi Rendelőintézet, Tiszaujváros	134	130	132	96,7	98,1
0530	Edelényi Egészségügyi Intézmény	40	42	38	106,4	110,8
0602	Városi Erzsébet KH-RI, Hódmezővásárhely	692	678	698	97,9	97,1
0603	Szeged Megyei Jogú Város Önkormányzat Kórháza	703	642	711	91,4	90,4
0605	Városi Dr. Diósszilágyi Sámuel KH-RI, Makó	488	445	494	91,2	90,1
0607	Szakorvosi Ellátás és Háziorvosi Szolgálat, Szeged	490	411	505	83,9	81,5
0623	Dr. Szarka Ödön Egyesített EÜ. Intézmény, Csongrád	61	50	65	82,3	77,4
0703	Városi KH-RI, Mór	223	222	224	99,6	99,3
0802	Városi Erzsébet Kórház, Sopron	821	825	816	100,5	101,1
0803	Városi Karolina KH-RI, Mosonmagyaróvár	510	478	507	93,8	94,4
0804	Városi Margit KH-RI, Csorna	317	277	312	87,2	88,6
0805	Városi Dr. Lumniczer Sándor KH-RI, Kapuvár	325	301	322	92,5	93,4
0902	Területi Kórház, Berettyóújfalú	900	867	906	96,4	95,7
0927	Egyesített Egészségügyi Intézmények, Hajdúszoboszló	39	39	40	99,6	97,8
1003	Városi Albert Schweitzer KH-RI, Hatvan	532	515	557	96,8	92,3

Városi önkormányzati intézetek - Teljes munkaidőben foglalkoztatottak összesen

Intézet	Átlag létszám (fő/hó)			Létszám vált.	
	2004. 10- 12. hó	2005. 10- 12. hó	2004. 01 - 12. hó	2004. 10 - 12 hó=100%	2004. 01 - 12 hó=100%
1021 Heves Városi Eü. Szolgálat	44	44	49	98,9	89,0
1102 Városi Vaszary Kolos KH, Esztergom	702	697	702	99,3	99,2
1103 Városi Rehabilitációs Szakkórház-RI., Tata	176	166	176	94,1	94,3
1104 Városi Selye János KH, Komárom	237	225	237	95,2	95,0
1106 Batthyány Kázmér Szakkórház, Kisbér	120	120	123	100,1	98,1
1121 Szakorvosi RI., Oroszlány	130	120	129	92,2	93,0
1202 Városi Dr. Kenessey Albert KH-RI, Balassagyarmat	705	696	673	98,8	103,5
1203 Városi Margit Kórház, Pásztó	267	265	273	99,0	97,1
1302 Városi Toldy Ferenc KH-RI, Cegléd	903	883	909	97,8	97,1
1303 Városi Kórház-Rendelőintézet, Nagykőrös	253	256	251	101,1	101,7
1304 Jávorszky Ödön Városi Kórház, Vác	720	717	733	99,5	97,7
1320 Városi Rendelőintézet, Aszód	47	43	47	90,3	91,2
1322 Dr. Halász Géza Szakorvosi RI., Dabas	56	54	54	97,1	100,0
1323 Szakorvosi RI., Dunakeszi	63	60	63	94,8	94,6
1325 Tormay Károly Egészségügyi Központ, Gödöllő	122	117	120	96,1	97,7
1326 Városi Egészségügyi Intézmény, Monor	71	73	73	102,7	101,0
1327 Szakorvosi RI., Nagykáta	68	63	67	92,2	92,9
1329 Ráckeve Szakorvosi Rendelőintézet	52	50	52	96,9	96,3
1330 Városi Egészségügyi Intézmények, Szentendre	97	82	99	84,8	82,7
1331 Pest M. Szakorvosi RI., Szigetszentmiklós	81	84	83	103,9	101,3
1332 Szob Szakorvosi Rendelőintézet	15	15	15	102,2	100,0
1333 Városi Egészségügyi Intézmény, Százhalombatta	78	9	80	11,5	11,2
1335 Városi Szakorvosi Rendelőintézet, Érd	154	142	153	92,2	92,7
1402 Városi KH-RI, Siófok	554	559	559	100,9	100,1
1404 Városi KH-RI, Marcali	404	386	407	95,6	94,8
1407 Városi KH-RI, Nagyatád	644	609	627	94,6	97,1
1420 Járóbeteg-ellátó Intézmények, Barcs	51	50	51	97,6	98,7
1502 Területi Kórház, Mátészalka	780	649	785	83,3	82,7
1505 Szatmár-Beregi Kórház, Fehérgyarmat	635	628	630	98,9	99,7
1602 Városi KH-RI, Mezőtúr	228	235	240	102,9	98,0
1603 Városi Dr. Kátai Gábor KH, Karcag	758	746	778	98,4	95,9
1604 Városi Erzsébet KH, Jászberény	491	465	496	94,7	93,7
1622 Városi Eü. Központ , Kunszentmárton	32	27	31	84,1	85,5
1623 Egyesített Egészségügyi Intézmény, Tiszafüred	35	34	34	98,1	100,9
1624 Egyesített Gyógyító-Megelőző Intézet, Törökszentmiklós	58	50	58	86,7	85,6
1702 Városi KH-RI, Bonyhád	203	198	206	97,6	96,4
1803 Városi KH, Sárvár	238	239	239	100,2	99,9
1805 Kemenesaljai Egyesített Kórház, Celldömölk	241	244	239	101,3	101,7

Városi önkormányzati intézetek - Teljes munkaidőben foglalkoztatottak összesen

Intézet	Átlag létszám (fő/hó)			Létszám vált.	
	2004. 10- 12. hó	2005. 10- 12. hó	2004. 01 - 12. hó	2004. 10 - 12 hó=100%	2004. 01 - 12 hó=100%
1903 Gróf Eszterházy Kórház-Szakambulancia, Pápa	470	462	483	98,2	95,5
1907 Városi KH-RI, Sümeg	141	145	147	102,7	98,5
1908 Városi Erzsébet KH-RI, Zirc	111	97	119	87,5	81,4
1909 Városi Kórház-Rendelőintézet, Tapolca	225	212	240	94,3	88,5
1912 Városi Magyar Imre KH, Ajka	639	629	650	98,4	96,7
2020 Városi Rendelőintézet, Lenti	47	45	47	96,3	94,6
Összesen	28 854	27 529	29 138	95,4	94,5

Szakkórházak - Teljes munkaidőben foglalkoztatottak összesen

Intézet	Átlag létszám (fő/hó)			Létszám vált.	
	2004. 10- 12. hó	2005. 10- 12. hó	2004. 01 - 12. hó	2004. 10 - 12 hó=100%	2004. 01 - 12 hó=100%
0124 Fővárosi Budai Gyermekkorház-RI	202	199	202	98,8	98,6
0125 Fővárosi Madarász Utcai Gyermekkorház-RI	344	340	347	99,0	98,0
0235 Bányászati Utókezelő és Éjjeli Szanatórium	36	34	37	95,3	92,5
0508 Koch Róbert Kórház, Edelény	206	204	207	99,1	98,2
0513 Pszichiátriai Szakkórház és Betegotthon, Izsófalva	65	66	67	100,9	98,4
0606 Csongrád Megyei Önkormányzat Mellkasi Betegségek Szakkórháza, Deszk	215	216	216	100,4	100,0
0621 Dr. Farkasinszky Terézia Ifjúsági Drogcentrum, Szeged	13	13	13	101,2	102,3
1306 Megyei Tüdőgyógyintézet, Törökbálint	249	248	249	99,6	99,6
1506 Pszichiátriai Szakkórház, Nagykálló	406	402	395	99,1	101,9
1807 Megyei Rehabilitációs Kórház és Gyógyfürdő, Szentgotthárd	102	103	101	100,9	102,2
1911 Megyei Tüdőgyógyintézet, Farkasgyepű	166	156	161	94,3	97,2
Összesen	2 003	1 982	1 994	99,0	99,4

Egyéb intézetek - Teljes munkaidőben foglalkoztatottak összesen

Intézet	Átlag létszám (fő/hó)			Létszám vált.	
	2004. 10- 12. hó	2005. 10- 12. hó	2004. 01 - 12. hó	2004. 10 - 12 hó=100%	2004. 01 - 12 hó=100%
0191 BM Központi Kórház és Intézményei	1 077	1 065	1 068	98,9	99,7
9521 MÁV Kórház és Rendelőintézet, Szolnok	384	352	378	91,7	93,1
Összesen	1 461	1 417	1 446	97,0	98,0
Együtt összesen	66 394	64 148	66 974	96,6	95,8

[Vissza a tartalomjegyzékhez](#)

Fővárosi önkormányzati intézetek - Teljes munkaidőben foglalkoztatottak összesen

Intézet		Átlag jövedelem (Ft/ffő/hó)			Jövedelem vált.	
		2004. 10- 12. hó	2005. 10- 12. hó	2004. 01 - 12. hó	2004. 10 - 12 hó=100%	2004. 01 - 12 hó=100%
0107	Fővárosi Szent Margit KH-RI	166 360	165 115	166 989	99,3	98,9
0108	Fővárosi Önkormányzat Visegrádi Rehabilitációs Szakkórháza	129 357	145 893	141 110	112,8	103,4
0109	Fővárosi Szent István KH-RI	159 541	159 507	153 874	100,0	103,7
0118	Fővárosi Uzsoki Utcai KH-RI	150 862	161 142	150 562	106,8	107,0
0119	Fővárosi Nyírő Gyula KH-RI	142 832	153 059	146 388	107,2	104,6
0121	Fővárosi Önkormányzat Károlyi Sándor KH-RI.	158 024	170 125	160 034	107,7	106,3
0127	Fővárosi Szent László Kórház	175 617	174 970	167 959	99,6	104,2
0131	Budapest Módszertani Szociális Központ és Intézményei	200 762	249 910	185 229	124,5	134,9
2101	Budavári Önkormányzat Egészségügyi Szolgálat	158 640	181 860	171 053	114,6	106,3
2201	Budapest II. Kerületi Önkormányzat Egészségügyi Szolgálat	133 314	165 493	137 613	124,1	120,3
2203	Budapesti Szent Ferenc Kórház	133 799	138 063	141 844	103,2	97,3
2501	Belváros-Lipótváros Egészségügyi Szolgálat	262 218	230 209	206 871	87,8	111,3
2701	Terézvárosi Egészségügyi Szolgálat	217 638	207 185	173 378	95,2	119,5
2801	Józsefvárosi Egészségügyi Szolgálat	187 110	190 140	158 764	101,6	119,8
2901	Ferencvárosi Egészségügyi Szolgálat	174 762	180 676	165 183	103,4	109,4
3501	Budapest XV. ker. Önkormányzat Eü. Intézménye	138 040	162 094	145 797	117,4	111,2
3901	Budapest XIX. ker. Önk. Kispesti Eü. Intézete	156 164	160 509	154 101	102,8	104,2
Összesen		161 183	167 208	157 206	103,7	106,4

Megyei önkormányzati intézetek - Teljes munkaidőben foglalkoztatottak összesen

Intézet		Átlag jövedelem (Ft/fő/hó)			Jövedelem vált.	
		2004. 10- 12. hó	2005. 10- 12. hó	2004. 01 - 12. hó	2004. 10 - 12 hó=100%	2004. 01 - 12 hó=100%
0201	Baranya Megyei KH, Pécs	146 941	162 498	147 146	110,6	110,4
0301	Megyei Kórház, Kecskemét	161 029	171 979	149 912	106,8	114,7
0401	Megyei Pándy Kálmán KH, Gyula	145 604	143 821	133 425	98,8	107,8
0405	Békés Megye Képviselőtestülete Tüdőkórháza, Gyula	136 210	148 394	132 873	108,9	111,7
0502	Megyei KH-RI, Miskolc	132 301	150 032	138 259	113,4	108,5
0601	Csongrád Megyei Önkormányzat Területi Kórháza, Szentes	132 750	145 886	138 081	109,9	105,7
0701	Megyei Szent György KH, Székesfehérvár	134 969	145 930	141 741	108,1	103,0
0801	Petz Aladár Megyei Oktató KH, Győr	127 989	142 807	135 032	111,6	105,8
0901	Megyei Kenézy Gyula KH-RI, Debrecen	143 735	161 679	145 024	112,5	111,5
1001	Megyei Markhot Ferenc KH-RI, Eger	143 585	157 111	147 043	109,4	106,8
1201	Szent Lázár Megyei Kórház, Salgótarján	145 691	148 707	150 134	102,1	99,0
1301	Megyei Szent Rókus Kórház és Intézményei, Budapest	142 126	155 592	149 886	109,5	103,8
1501	Megyei Jósa András KH, Nyíregyháza	140 994	155 105	147 510	110,0	105,1
1601	Megyei Hetényi Géza KH, Szolnok	149 741	158 404	154 263	105,8	102,7
1801	Megyei Markusovszky KH, Szombathely	143 985	151 787	145 448	105,4	104,4
1901	Megyei Csolnoky Ferenc KH-RI, Veszprém	127 089	141 879	132 990	111,6	106,7
Összesen		140 571	152 581	143 001	108,5	106,7

Városi önkormányzati intézetek - Teljes munkaidőben foglalkoztatottak összesen

Intézet		Átlag jövedelem (Ft/fő/hó)			Jövedelem vált.	
		2004. 10- 12. hó	2005. 10- 12. hó	2004. 01 - 12. hó	2004. 10 - 12 hó=100%	2004. 01 - 12 hó=100%
0204	Városi KH, Mohács	138 467	151 198	144 260	109,2	104,8
0205	Városi KH-RI, Komló	132 193	156 197	139 541	118,2	111,9
0207	Városi KH, Szigetvár	124 621	135 581	132 016	108,8	102,7
0209	Megyei Gyógyfürdőkörház, Harkány	124 755	166 082	122 022	133,1	136,1
0221	Egyesített Egészségügyi Intézmények, Pécs	163 539	174 866	163 271	106,9	107,1
0302	Városi KH, Baja	140 126	149 824	147 846	106,9	101,3
0303	Városi KH-RI, Kalocsa	135 524	151 294	142 330	111,6	106,3
0304	Városi KH-RI, Kiskunfélegyháza	121 866	133 406	129 260	109,5	103,2
0323	Városi Szakorvosi Rendelőintézet, Kiskőrös	143 660	162 216	138 424	112,9	117,2
0402	Városi Réthy Pál KH-RI, Békéscsaba	136 879	147 192	137 848	107,5	106,8
0403	Városi KH, Orosháza	139 453	153 231	136 395	109,9	112,3
0420	Városi Egyesített Egészségügyi Intézmény és RI., Békés	153 696	159 343	133 343	103,7	119,5
0421	Gyomaendrőd Városi Egyesített Egészségügyi Intézmény és Rendelőintézet	174 089	182 594	169 506	104,9	107,7
0501	Semmelweis KH-RI, Miskolc	128 773	140 936	136 306	109,4	103,4
0503	Diósgyőri Kórház, Miskolc	125 469	135 230	131 171	107,8	103,1
0504	Erzsébet Kórház, Sátoraljaújhely	128 738	127 805	129 441	99,3	98,7
0505	Városi Kórház, Kazincbarcika	120 427	132 235	126 831	109,8	104,3
0506	Almási Balogh Pál KH, Ózd	129 129	142 373	132 840	110,3	107,2
0507	Megyei II. Rákóczi Ferenc KH, Szikszó	118 736	139 741	124 314	117,7	112,4
0511	Városi Rendelőintézet, Mezőkövesd	161 453	145 501	134 642	90,1	108,1
0512	Szent Ferenc Kórház, Miskolc	135 802	153 571	144 173	113,1	106,5
0514	Megyei Reuma Kórház, Mezőkövesd	118 223	131 742	125 440	111,4	105,0
0521	Egészségügyi Központ, Mezőcsát	109 484	118 208	101 803	108,0	116,1
0524	Egyesített Szociális Egészségügyi Intézet, Szerencs	133 967	170 906	124 066	127,6	137,8
0525	Városi Rendelőintézet, Sárospatak	132 883	135 780	130 291	102,2	104,2
0526	Városi Rendelőintézet, Tiszaújváros	136 695	154 417	122 844	113,0	125,7
0530	Edelényi Egészségügyi Intézmény	154 753	147 342	124 582	95,2	118,3
0602	Városi Erzsébet KH-RI, Hódmezővásárhely	128 281	144 231	136 441	112,4	105,7
0603	Szeged Megyei Jogú Város Önkormányzat Kórháza	135 520	155 563	141 783	114,8	109,7
0605	Városi Dr. Diósszilágyi Sámuel KH-RI, Makó	123 179	133 814	130 966	108,6	102,2
0607	Szakorvosi Ellátás és Háziiorvosi Szolgálat, Szeged	153 127	163 549	155 534	106,8	105,2
0623	Dr. Szarka Ödön Egyesített EÜ. Intézmény, Csongrád	139 079	135 973	136 089	97,8	99,9
0703	Városi KH-RI, Mór	144 586	148 869	148 768	103,0	100,1
0802	Városi Erzsébet Kórház, Sopron	135 185	146 348	137 564	108,3	106,4
0803	Városi Karolina KH-RI, Mosonmagyaróvár	128 967	138 051	137 810	107,0	100,2
0804	Városi Margit KH-RI, Csorna	128 438	141 087	132 328	109,8	106,6
0805	Városi Dr. Lumniczer Sándor KH-RI, Kapuvár	118 842	136 141	127 496	114,6	106,8
0902	Területi Kórház, Berettyóújfalu	134 175	141 670	140 924	105,6	100,5
0927	Egyesített Egészségügyi Intézmények, Hajdúszoboszló	206 007	192 418	175 864	93,4	109,4

Városi önkormányzati intézetek - Teljes munkaidőben foglalkoztatottak összesen

Intézet		Átlag jövedelem (Ft/fő/hó)			Jövedelem vált.	
		2004. 10- 12. hó	2005. 10- 12. hó	2004. 01 - 12. hó	2004. 10 - 12 hó=100%	2004. 01 - 12 hó=100%
1003	Városi Albert Schweitzer KH-RI, Hatvan	146 679	154 116	157 277	105,1	98,0
1021	Heves Városi Eü. Szolgálat	131 827	142 565	144 870	108,1	98,4
1102	Városi Vaszary Kolos KH, Esztergom	143 388	158 281	154 582	110,4	102,4
1103	Városi Rehabilitációs Szakkórház-RI., Tata	131 040	185 960	128 778	141,9	144,4
1104	Városi Selye János KH, Komárom	137 581	150 090	143 659	109,1	104,5
1106	Batthyány Kázmér Szakkórház, Kisbér	108 904	119 096	117 161	109,4	101,7
1121	Szakorvosi RI., Oroszlány	130 464	167 651	131 026	128,5	128,0
1202	Városi Dr. Kenessey Albert KH-RI, Balassagyarmat	135 838	146 443	141 932	107,8	103,2
1203	Városi Margit Kórház, Pásztó	130 731	143 319	137 193	109,6	104,5
1302	Városi Toldy Ferenc KH-RI, Cegléd	136 330	145 794	134 904	106,9	108,1
1303	Városi Kórház-Rendelőintézet, Nagykőrös	136 504	136 554	129 828	100,0	105,2
1304	Jávorszky Ödön Városi Kórház, Vác	143 978	154 559	149 526	107,3	103,4
1320	Városi Rendelőintézet, Aszód	136 550	148 838	144 732	109,0	102,8
1322	Dr. Halász Géza Szakorvosi RI., Dabas	179 611	171 542	153 106	95,5	112,0
1323	Szakorvosi RI., Dunakeszi	146 348	144 434	136 335	98,7	105,9
1325	Tormay Károly Egészségügyi Központ, Gödöllő	170 523	181 287	144 613	106,3	125,4
1326	Városi Egészségügyi Intézmény, Monor	169 144	180 589	135 744	106,8	133,0
1327	Szakorvosi RI., Nagykáta	128 048	148 572	138 326	116,0	107,4
1329	Ráckeve Szakorvosi Rendelőintézet	152 444	143 169	134 379	93,9	106,5
1330	Városi Egészségügyi Intézmények, Szentendre	150 914	145 756	145 901	96,6	99,9
1331	Pest M. Szakorvosi RI., Szigetszentmiklós	154 924	169 600	136 649	109,5	124,1
1332	Szob Szakorvosi Rendelőintézet	132 309	132 899	124 994	100,4	106,3
1333	Városi Egészségügyi Intézmény, Százhalombatta	181 129	298 423	146 682	164,8	203,4
1335	Városi Szakorvosi Rendelőintézet, Érd	173 942	163 540	160 914	94,0	101,6
1402	Városi KH-RI, Siófok	161 728	179 680	139 424	111,1	128,9
1404	Városi KH-RI, Marcali	135 466	144 222	140 848	106,5	102,4
1407	Városi KH-RI, Nagyatád	116 609	131 527	125 122	112,8	105,1
1420	Járóbeteg-ellátó Intézmények, Barcs	131 101	142 391	126 259	108,6	112,8
1502	Területi Kórház, Mátészalka	125 745	145 059	132 726	115,4	109,3
1505	Szatmár-Beregi Kórház, Fehérgyarmat	130 790	151 244	137 319	115,6	110,1
1602	Városi KH-RI, Mezőtúr	135 928	138 758	140 913	102,1	98,5
1603	Városi Dr. Kátai Gábor KH, Karcag	123 260	136 513	121 152	110,8	112,7
1604	Városi Erzsébet KH, Jászberény	135 492	148 433	136 469	109,6	108,8
1622	Városi Eü. Központ , Kunszentmárton	141 039	175 534	145 241	124,5	120,9
1623	Egyesített Egészségügyi Intézmény, Tiszafüred	127 377	136 882	115 861	107,5	118,1
1624	Egyesített Gyógyító-Megelőző Intézet, Törökszentmiklós	143 845	134 433	123 048	93,5	109,3
1702	Városi KH-RI, Bonyhád	139 952	137 372	144 899	98,2	94,8
1803	Városi KH, Sárvár	133 258	143 229	137 206	107,5	104,4

Városi önkormányzati intézetek - Teljes munkaidőben foglalkoztatottak összesen

Intézet		Átlag jövedelem (Ft/fő/hó)			Jövedelem vált.	
		2004. 10- 12. hó	2005. 10- 12. hó	2004. 01 - 12. hó	2004. 10 - 12 hó=100%	2004. 01 - 12 hó=100%
1805	Kemenesaljai Egyesített Kórház, Celldömök	138 650	146 610	139 573	105,7	105,0
1903	Gróf Eszterházy Kórház-Szakambulancia, Pápa	125 378	138 513	125 129	110,5	110,7
1907	Városi KH-RI, Sümeg	127 986	138 572	133 290	108,3	104,0
1908	Városi Erzsébet KH-RI, Zirc	123 151	145 186	129 185	117,9	112,4
1909	Városi Kórház-Rendelőintézet, Tapolca	134 075	143 643	128 498	107,1	111,8
1912	Városi Magyar Imre KH, Ajka	132 139	148 235	138 619	112,2	106,9
2020	Városi Rendelőintézet, Lenti	131 820	134 441	134 050	102,0	100,3
Összesen		134 568	146 911	137 640	109,2	106,7

Szakkórházak - Teljes munkaidőben foglalkoztatottak összesen

Intézet		Átlag jövedelem (Ft/fő/hó)			Jövedelem vált.	
		2004. 10- 12. hó	2005. 10- 12. hó	2004. 01 - 12. hó	2004. 10 - 12 hó=100%	2004. 01 - 12 hó=100%
0124	Fővárosi Budai Gyermekkorház-RI	140 315	146 560	141 229	104,5	103,8
0125	Fővárosi Madarász Utcai Gyermekkorház-RI	149 511	155 221	157 393	103,8	98,6
0235	Bányászati Utókezelő és Éjjeli Szanatórium	151 335	163 962	128 370	108,3	127,7
0508	Koch Róbert Kórház, Edelény	114 996	125 318	121 315	109,0	103,3
0513	Pszichiátriai Szakkórház és Betegotthon, Izsófalva	162 431	150 966	134 694	92,9	112,1
0606	Csongrád Megyei Önkormányzat Mellkasi Betegségek Szakkórháza, Deszk	148 534	151 836	141 608	102,2	107,2
0621	Dr. Farkasinszky Terézia Ifjúsági Drogcentrum, Szeged	129 773	148 896	131 466	114,7	113,3
1306	Megyei Tüdőgyógyintézet, Törökbálint	175 523	197 022	160 924	112,2	122,4
1506	Pszichiátriai Szakkórház, Nagykálló	165 097	149 413	140 198	90,5	106,6
1807	Megyei Rehabilitációs Kórház és Gyógyfürdő, Szentgotthárd	149 484	170 877	138 660	114,3	123,2
1911	Megyei Tüdőgyógyintézet, Farkasgyepű	117 098	132 777	125 387	113,4	105,9
Összesen		148 973	153 970	142 339	103,4	108,2

Egyéb intézetek - Teljes munkaidőben foglalkoztatottak összesen

Intézet		Átlag jövedelem (Ft/fő/hó)			Jövedelem vált.	
		2004. 10- 12. hó	2005. 10- 12. hó	2004. 01 - 12. hó	2004. 10 - 12 hó=100%	2004. 01 - 12 hó=100%
0191	BM Központi Kórház és Intézményei	153 251	167 764	158 164	109,5	106,1
9521	MÁV Kórház és Rendelőintézet, Szolnok	156 069	172 932	151 155	110,8	114,4
Összesen		153 990	169 047	156 332	109,8	108,1
Együtt összesen		141 013	152 325	142 662	108,0	106,8

[Vissza a tartalomjegyzékhez](#)

[Vissza](#)**Átlagos létszám és illetményadatok foglalkoztatási formák szerint**

Megnevezés	Személyi juttatás terhére történő kifizetés						Kereset összesen	Egyéb juttatások	Jövedelem összesen	Átlagléttség			
	Kereset					Ft/fő/hó					Ft/fő/hó	Ft/fő/hó	fő
	Alapilletmény	Illetmény pótlékok	Illetmény kiegészítések	Ügyeleti, készenléti díj	Túlmunka díj								
	Ft/fő/hó	Ft/fő/hó	Ft/fő/hó	Ft/fő/hó	Ft/fő/hó								
Teljes munkaidőben foglalkoztatottak	108 189	19 917	8 985	8 161	1 543	146 795	5 531	152 325	64 148				
Részmunkaidőben foglalkoztatottak	77 402	8 946	5 459	3 275	767	95 848	5 289	101 137	4 133				
Egyéb módon foglalkoztatottak	32 164	1 594	2 316	4 836	1 164	42 075	9 473	51 548	1 177				
ÖSSZESEN	217 755	30 457	16 760	16 272	3 474	285 718	20 293	305 010	70 458				
Összesenből nyugdíjas	121 236	16 290	15 460	6 990	1 284	161 261	9 563	170 823	5 531				
ABRÁBAN	1	2	3	4	5	6	7	8					

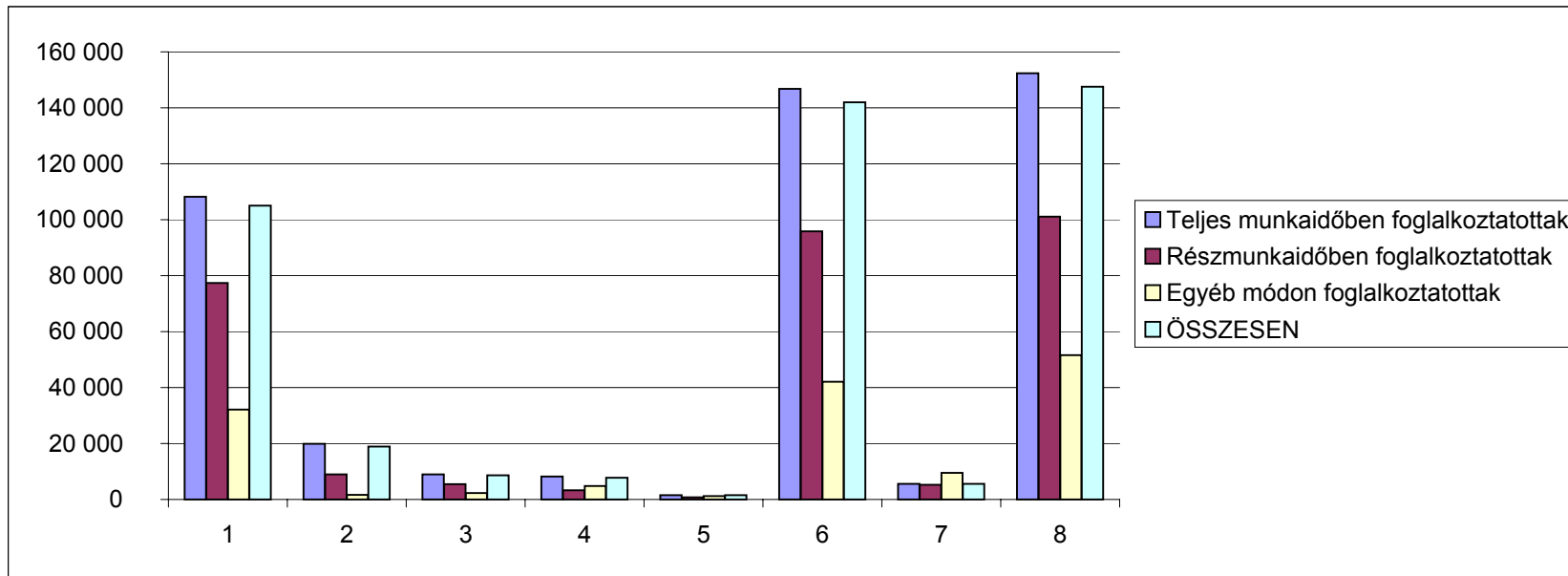

[Vissza](#)**Átlagos létszám és illetményadatok kiemelt munkaköri csoportok szerint**

Megnevezés	Személyi juttatás terhére történő kifizetés						Kereset összesen	Egyéb juttatások	Jövedelem összesen	Átlaglétszám
	Kereset					Kereset összesen				
	Alapilletmény	Illetmény pótlékok	Illetmény kiegészítések	Ügyeleti, készenléti díj	Túlmunka díj					
	Ft/fő/hó	Ft/fő/hó	Ft/fő/hó	Ft/fő/hó	Ft/fő/hó					
Orvos	191 054	18 854	22 232	31 037	2 310	265 486	10 767	276 254	9 742	
Egészségügyi szakdolgozó	94 538	27 434	6 671	4 144	1 486	134 273	4 647	138 920	32 979	
Egyéb	86 727	8 528	6 175	3 879	1 197	106 506	4 848	111 354	26 738	
ÖSSZESEN	105 068	18 953	8 662	7 814	1 491	141 988	5 583	147 571	69 459	
ÁBRÁBAN	1	2	3	4	5	6	7	8		

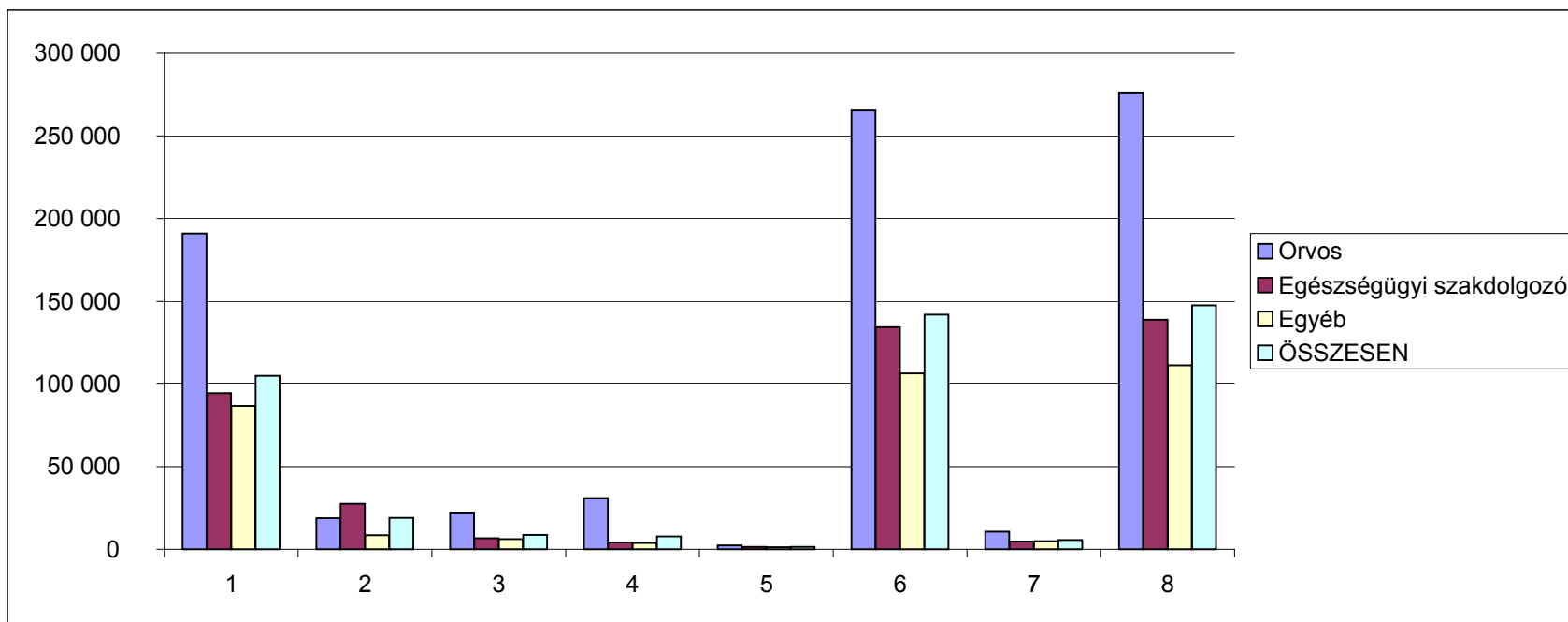

[Vissza](#)**A teljes munkaidőben foglalkoztatottak létszám és illetmény adatai intézmény csoportok szerint**

Megnevezés	Személyi juttatás terhére történő kifizetés						Kereset összesen	Egyéb juttatások	Jövedelem összesen	Átlaglétszám			
	Kereset					Ft/fő/hó					Ft/fő/hó	Ft/fő/hó	fő
	Alapilletmény	Illetmény pótlékok	Illetmény kiegészítések	Ügyeleti, készenléti díj	Túlmunka díj								
	Ft/fő/hó	Ft/fő/hó	Ft/fő/hó	Ft/fő/hó	Ft/fő/hó								
Fővárosi önkormányzati intézetek	117 612	19 043	12 616	10 841	2 458	162 571	4 637	167 208	7 768				
Megyei önkormányzati intézetek	107 388	21 273	9 302	7 797	1 855	147 615	4 966	152 581	25 453				
Városi intézetek	105 637	18 917	7 505	7 802	1 036	140 898	6 013	146 911	27 529				
Szakkórházak	107 574	20 484	10 994	6 065	1 308	146 425	7 545	153 970	1 982				
Egyéb intézetek	121 353	18 955	9 330	9 911	1 108	160 657	8 390	169 047	1 417				
ÖSSZESEN	108 189	19 917	8 985	8 161	1 543	146 795	5 531	152 325	64 148				
ÁBRÁBAN	1	2	3	4	5	6	7	8					

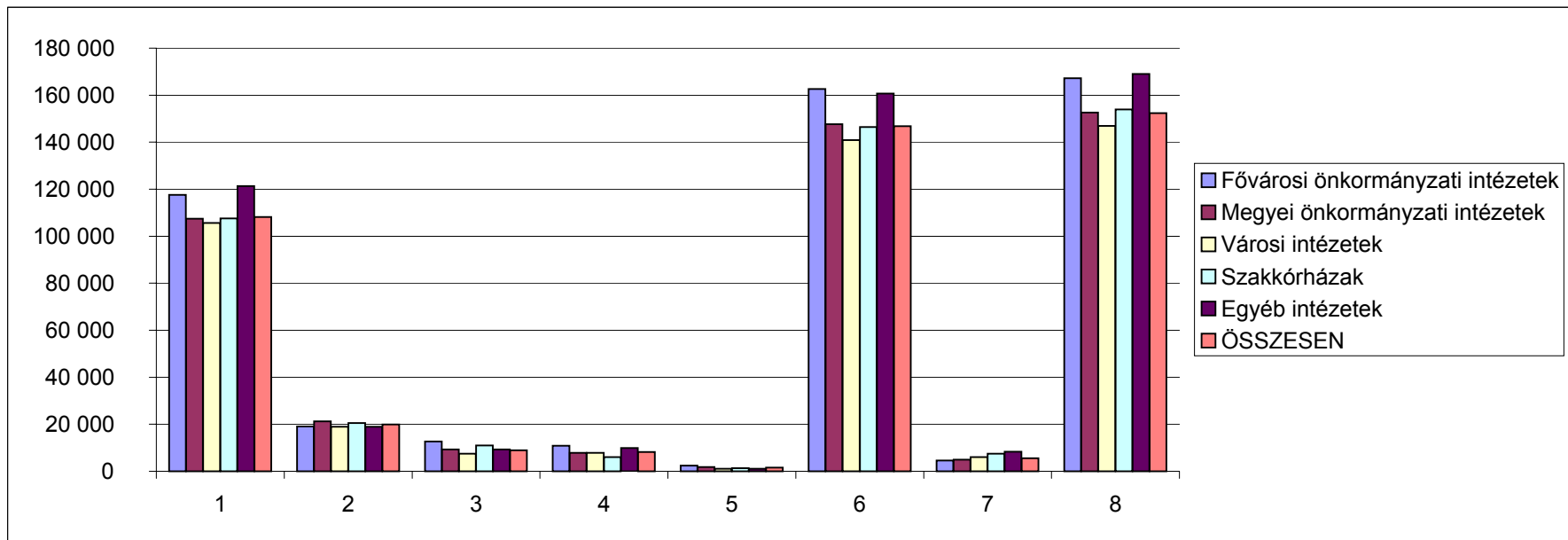

[Vissza](#)

4. számú táblázat

Az átlagléttség alakulása 2005. IV. negyedévben foglalkoztatási formák és kiemelt munkaköri csoportok szerint

Megnevezés	Átlagléttség (fő)				Átlagléttség (%)			
	Teljes munkaidőben	Rész munkaidőben	Egyéb módon	Összesen	Teljes munkaidőben	Rész munkaidőben	Egyéb módon	Összesen
	foglalkoztatottak				foglalkoztatottak			
2005. IV. negyedév								
Orvosok	8 306	749	687	9 742	85,3	7,7	7,1	100,0
Egészségügyi szakdolgozók	31 343	1 469	167	32 979	95,0	4,5	0,5	100,0
Más munkakörben foglalkoztatottak	24 499	1 916	323	26 738	91,6	7,2	1,2	100,0
Összesen	64 148	4 133	1 177	69 459	92,4	6,0	1,7	100,0
2004. IV. negyedév								
Orvosok	8 597	710	811	10 117	85,0	7,0	8,0	100,0
Egészségügyi szakdolgozók	32 110	1 522	204	33 836	94,9	4,5	0,6	100,0
Más munkakörben foglalkoztatottak	25 687	1 971	359	28 016	91,7	7,0	1,3	100,0
Összesen	66 394	4 202	1 374	71 970	92,3	5,8	1,9	100,0
2004. év								
Orvosok	8 702	687	786	10 176	85,5	6,8	7,7	100,0
Egészségügyi szakdolgozók	32 212	1 528	201	33 941	94,9	4,5	0,6	100,0
Más munkakörben foglalkoztatottak	26 059	1 979	390	28 428	91,7	7,0	1,4	100,0
Összesen	66 974	4 195	1 377	72 545	92,3	5,8	1,9	100,0

A 2005. IV. negyedévi létszám változása

2004. IV. negyedév = 100 %

Orvosok	96,6	105,5	84,8	96,3
Egészségügyi szakdolgozók	97,6	96,5	81,9	97,5
Más munkakörben foglalkoztatottak	95,4	97,2	89,9	95,4
Összesen	96,6	98,4	85,7	96,5

2004. év = 100 %

Orvosok	95,4	108,9	87,4	95,7
Egészségügyi szakdolgozók	97,3	96,1	83,3	97,2
Más munkakörben foglalkoztatottak	94,0	96,8	82,8	94,1
Összesen	95,8	98,5	85,5	95,7