

ÉVKÖZI MINTA AZ EGÉSZSÉGÜGYI BÉR- ÉS LÉTSZÁMSTATISZTIKÁBÓL

(2010. III. negyedév)



Budapest, 2011. január

Vezetői összefoglaló

Módszertan

Táblázatok:

1. **A 2009. és a 2010. III. negyedévi átlagos illetmény és létszámadatok összehasonlítása – foglalkoztatási típusok és munkaköri csoportok szerint, reprezentatív minta alapján**
 - 1/1. Összes foglalkoztatott
 - 1/2. Teljes munkaidőben foglalkoztatottak
 - 1/3. Rész munkaidőben foglalkoztatottak
 - 1/4. Egyéb módon foglalkoztatottak
 - 1/5. Nyugdíjasként foglalkoztatottak

2. **Az egészségügyben foglalkoztatottak létszám és illetmény adatai havonként 2010. III. negyedévében, és azok változása az előző évhez mérten – munkaköri csoportok szerint, reprezentatív minta alapján**
 - 2/1. Összes foglalkoztatott
 - 2/2. Orvosok
 - 2/3. Egészségügyi szakdolgozók
 - 2/4. Egyéb egészségügyi dolgozók

3. **Az egészségügyben foglalkoztatottak létszám és illetmény adatai havonként 2010. III. negyedévében, és azok változása az előző évhez mérten – munkaköri csoportok és foglalkoztatási módok szerint, reprezentatív minta alapján**
 - 3/1. Teljes munkaidőben foglalkoztatottak összesen
 - 3/2. Teljes munkaidőben foglalkoztatott orvosok
 - 3/3. Teljes munkaidőben foglalkoztatott egészségügyi szakdolgozók
 - 3/4. Teljes munkaidőben foglalkoztatott egyéb egészségügyi dolgozók
 - 3/5. Rész munkaidőben foglalkoztatottak összesen
 - 3/6. Rész munkaidőben foglalkoztatott orvosok
 - 3/7. Rész munkaidőben foglalkoztatott egészségügyi szakdolgozók
 - 3/8. Rész munkaidőben foglalkoztatott egyéb egészségügyi dolgozók
 - 3/9. Egyéb módon foglalkoztatottak összesen
 - 3/10. Egyéb módon foglalkoztatott orvosok
 - 3/11. Egyéb módon foglalkoztatott egészségügyi szakdolgozók
 - 3/12. Egyéb módon foglalkoztatott egyéb egészségügyi dolgozók
 - 3/13. Nyugdíjasként foglalkoztatottak összesen
 - 3/14. Nyugdíjasként foglalkoztatott orvosok
 - 3/15. Nyugdíjasként foglalkoztatott egészségügyi szakdolgozók
 - 3/16. Nyugdíjasként foglalkoztatott egyéb egészségügyi dolgozók

4. **Az egészségügyben teljes munkaidőben foglalkoztatottak létszám és illetmény adatai havonként 2010. III. negyedévében, azok változása az előző évhez mérten – az intézet típusa és a foglalkoztatás módja szerint, reprezentatív minta alapján**
 - 4/1. Speciális intézetek
 - 4/2. Súlyponti kórházak
 - 4/3. Területi kórházak
 - 4/4. Szakorvosi rendelőintézetek
 - 4/5. Alapellátási rendelőintézetek
 - 4/6. Fogorvosi rendelőintézet

5. **ÁNTSZ intézetek létszám és illetmény adatai 2010. III. negyedévben, azok változása az előző év azonos negyedévhez és az előző évhez mérten**
 - 5/1. Köztisztviselők
 - 5/2. Közalkalmazottak
 - 5/3. Egyéb foglalkoztatottak
 - 5/4. Összes foglalkoztatott

6. **ÁNTSZ intézetek létszám és illetmény adatai havonként 2010. III. negyedévben, azok változása az előző év azonos hónapjához és az előző évhez mérten**
 - 6/1. Köztisztviselők
 - 6/2. Közalkalmazottak
 - 6/3. Fizikai dolgozók
 - 6/4. Megbízási szerződéses foglalkoztatás
 - 6/5. Egyéb, az MT hatálya alá tartozó munkavállalók
 - 6/6. Hibás besorolási kulcsszám
 - 6/7. Összes foglalkoztatott

7. **ÁNTSZ intézetek létszám és illetmény adatai fő foglalkozási csoportok szerint 2010. III. negyedévben, azok változása az előző év azonos negyedévhez és az előző évhez mérten**
 - 7/1. Vezetők, Műszaki és természettudományi foglalkozások, Orvosok, Gyógyszerészek, Közegészségügyi felügyelő
 - 7/2. Védőnő, Egyéb egészségügyi, szociális és egészségnevelő felsőfokú végzettségű foglalkozások, stb.
 - 7/3. Gazdasági és egyéb ügyintézők, Alacsonyabb iskolai végzettséghez kötött foglalkozások, stb.

8. **A 2009. és a 2010. III. negyedévi ügyeleti-, készenléti- és túlmunkadíjak, valamint - órák összehasonlítása - munkaköri csoportok szerint, MÁK illetményszámfejtésű kórházak adatai**
 - 8/1. Ügyeleti-, készenléti- és túlmunkadíjak, valamint órák összehasonlítása
 - 8/2. Ügyeleti és készenléti, valamint ügyeleti és készenléti és túlmunkadíjak, valamint órák összehasonlítása

Diagramok:

1. **A 2009. és a 2010. III. negyedévi illetményadatok összehasonlítása munkaköri csoportok szerint**
 - 1/1. Összes foglalkoztatott
 - 1/2. Orvosok
 - 1/3. Egészségügyi szakdolgozók
 - 1/4. Egyéb egészségügyi dolgozók

2. **A 2009. és a 2010. III. negyedévi létszám adatok összehasonlítása munkaköri csoportok szerint**

3. **Az egészségügyben foglalkoztatottak illetményei munkaköri csoportok szerint**
 - 3/1. Összes foglalkoztatott
 - 3/2. Orvosok
 - 3/3. Egészségügyi szakdolgozók
 - 3/4. Egyéb egészségügyi dolgozók
4. **A mintában szereplő intézetek létszámadatai munkaköri csoportok szerint**
5. **A mintában szereplő intézetek létszámadatai foglalkoztatási módok szerint**
6. **A teljes munkaidőben foglalkoztatott egészségügyi dolgozók illetményei intézet típusonként**
 - 6/1. Speciális intézetek
 - 6/2. Súlyponti kórházak
 - 6/3. Területi kórházak
 - 6/4. Szakorvosi rendelőintézetek
 - 6/5. Alapellátási rendelőintézetek
 - 6/6. Fogorvosi rendelőintézet
7. **A mintában szereplő intézetek teljes munkaidős alkalmazotti létszáma fenntartó szerint**

Listák

Melléklet

ÖSSZEFOGLALÓ TÁJÉKOZTATÓ az egészségügyben dolgozók létszám- és bérhelyzetéről 2010. III. negyedév

A feldolgozás mintája: Azon egészségügyi intézmények létszám és béradatai, amelyek bérszámfejtését 2010. III. negyedévben a Magyar Államkincstár végezte. A minta szerinti megfigyelési körben a dolgozók átlagléttszáma 43 989 fő, a kórházak és a szakrendelő intézetek létszámának 41,1 %-a.

A bruttó kereset nominálisan csökkent, de a nettó kereset jelentősen nőtt az előző év azonos időszakához mérten. A nettó kereset növekedése különböző mértékű a fő munkaköri csoportokban. Legnagyobb mértékben az orvosok munkaköri csoportjában nőtt.

A bruttó kereset csökkenését a kereset kiegészítés bérelem csökkenése eredményezte.

A nettó kereset azért nőtt jelentősen, mert csökkent az SZJA.

Az egészségügyi intézményekben a bruttó és a nettó átlag kereset jelentősen alacsonyabb, mint a

1. Kereset

A vizsgált időszakban és intézményekben, a teljes munkaidőben foglalkoztatott dolgozók egy havi bruttó átlagkeresete 168 647 forint, nominálisan 2,1 %-kal (3 657 Ft/fő/hó) alacsonyabb, mint az előző év azonos időszakában.

A csökkenést a kereset kiegészítés bérelem 54,4 %-os (5 408 Ft/fő/hó) csökkenése eredményezte. A 6/2009. (I.20.) Korm. rendelet 2010. január 1-én hatályát veszítette, megszűnt a költségvetési szerveknél foglalkoztatottak kereset kiegészítése, amelyet 149 ezer Ft/hó alatti keresetek esetén fizetettek és ezt az előző évi azonos időszakának adata még tartalmazta.

Az alapilletmény 1,2 %-kal (1 443 Ft/fő/hó) magasabb, mint az előző év azonos időszakában.

A többi bérelem nem változott az előző év azonos időszakához mérten.

A nettó kereset nominális értéken 5,3 %-kal (6 075 Ft/fő/hó) magasabb, mint az előző év azonos időszakában. A jelentős növekedést az SZJA csökkenése eredményezte.

A nettó kereset növekedése különböző mértékű a fő munkaköri csoportokban:

Az orvosok nettó keresete 11,2 %-kal (21 337 Ft/fő/hó), az egészségügyi szakdolgozók nettó keresete 3,4 %-kal (3 744 Ft/fő/hó), az egyéb egészségügyi dolgozók nettó keresete 4,9 %-kal (4 603 Ft/fő/hó) magasabb, mint az előző év azonos időszakában.

2. A kereset változása a nemzetgazdasági átlag változásának összehasonlításában

2010. III. negyedévben az egészségügyi intézményekben foglalkoztatottak bruttó átlagkeresete (168 647 Ft/fő/hó) 14,5 %-kal (28 547 Ft/fő/hó) alacsonyabb, mint a nemzetgazdasági

**nemzetgazdasági
átlag.**

átlag (195 764 Ft/fő/hó).

**Az egészségügyi
intézményekben és a
kölségvetési
szférában a bruttó
átlagkereset
alacsonyabb, mint az
előző év azonos
időszakában,
ugyanakkor a
nemzetgazdaságban
kis mértékben nőtt.**

Az egészségügyi intézményekben foglalkoztatottak nettó átlagkeresete (119 983 Ft/fő/hó) 7,1 %-kal (9 214 Ft/fő/hó) alacsonyabb, mint a nemzetgazdasági átlag (129 197 Ft/fő/hó).

**A nettó kereset az
egészségügyi
intézményekben
jelentősen nőtt az
előző év azonos
időszakához
hasonlítva. A
növekedés mértéke
megegyezik a
nemzetgazdasági
nettó keresetek
növekedésének
mértékével.**

Az előző év azonos időszakához hasonlítva az egészségügyi intézményekben a bruttó átlagkereset 2,1 %-kal, a költségvetési szférában 3,4 %-kal csökkent, ugyanakkor a nemzetgazdaság egészében pedig 1,6 %-kal nőtt.

A nettó átlagkereset az előző év azonos időszakához hasonlítva az egészségügyi intézményekben 5,3 %-kal (6 075 Ft/fő/hó) nőtt. A nettó átlagkereset a nemzetgazdaságban 5,5 %-kal (6 686 Ft/fő/hó), a közszférában 2,7 %-kal (3 304 Ft/fő/hó) nőtt.

A növekedést az SZJA szabályok változása eredményezte.

**A bértömeg az előző
év azonos
időszakához mérten
csökkent.
Jelentős csökkenést
eredményezett a
munkáltatói
járulékok
csökkenése.
További csökkenést
eredményezett a
bruttó jövedelem és
a létszám
csökkenése.**

3. Bértömeg

A kórházak és szakrendelő intézetek bértömege 4,7 %-kal (a kórházak és szakrendelő intézetek egészére nézve 1 128,9 millió Ft/hó) csökkent az előző év azonos időszakához hasonlítva.

A jövedelem bértömege 1,4 %-kal (261,8 millió Ft/hó), a munkáltatói járulékok bértömege 15,6 %-kal (867,1 millió Ft/hó) csökkent.

A munkáltató által fizetett járulékok az átlagos 30 %-ról 27 %-ra csökkentek, a tételes egészségügyi hozzájárulás megszűnt.

A jövedelem 1,0 %-kal (1 712 Ft/fő/hó), a létszám 0,4 %-kal (452 fő) csökkent az előző év azonos időszakához mérten.

A bértömeg adatok az összes kórház és szakrendelő intézetre vonatkoznak. A létszám a 2009. éves adatok és a létszám változás alapján van becsülve.

A részletes illetményelemenkénti adatok a 8. számú táblázatban láthatóak.

A létszám az előző év azonos időszakához mérten kis mértékben csökkent. Az orvosok létszáma azonban jelentős mértékben csökkent. Az egészségügyi szakdolgozók létszáma nem változott, az egyéb egészségügyi dolgozók létszáma csökkent.

4. Létszám

A 2010. III. negyedévben a foglalkoztatottak létszáma 0,4 %-kal csökkent az előző év azonos időszakához mérten.

Az orvosok létszáma 1,9 %-kal csökkent.

Az egészségügyi szakdolgozók létszáma 0,6 %-kal nőtt, az egyéb egészségügyi dolgozók létszáma 1,3 %-kal csökkent.

A teljes munkaidőben foglalkoztatottak létszáma 1,0 %-kal csökkent,

a rész munkaidőben foglalkoztatottak létszáma 3,1 %-kal nőtt, az egyéb módon foglalkoztatottak létszáma pedig 14,6 %-kal nőtt.

A negyedévben a foglalkoztatottak 90,7 %-a teljes munkaidőben, 6,8 %-a részmunkaidőben, 2,5 %-a egyéb módon került alkalmazásra.

A legfontosabb összefoglaló adatokat a 5. pont táblázatai, grafikonjai, valamint a melléklet 1-11. sz. táblázatai tartalmazzák. Az illetmény és létszám adatok változásáról, a fekvőbeteg ellátás finanszírozási és teljesítmény adatainak változásáról 2005. januártól részletes táblázatok, grafikonok láthatók a változáselemzés2010.3 táblázat munkalapjain.

5. Táblázatok, grafikonok

5.1 Keresetek

5.1.1 Kórházakban és szakrendelő intézetekben, teljes munkaidőben foglalkoztatottak egy főre jutó havi bruttó átlagkeresete keresetelemek és fő munkaköri csoportok szerint, 2010. III. negyedév

Megnevezés	Orvosok		Egészségügyi szakdolgozók		Más munkakörben alkalmazottak		Összes foglalkoztatott	
	Összeg (Ft/fő/hó)	%	Összeg (Ft/fő/hó)	%	Összeg (Ft/fő/hó)	%	Összeg (Ft/fő/hó)	%
Alapilletmény	242 457	67,4	113 734	68,5	106 084	78,0	126 160	70,8
Illetmény pótlékok	23 930	6,7	29 269	17,6	9 856	7,2	21 654	12,2
Illetmény-kiegészítés	15 062	4,2	2 968	1,8	3 332	2,5	4 525	2,5
Jutalom	3 824	1,1	1 119	0,7	1 281	0,9	1 496	0,8
Egyéb túlmunkadíj	7 162	2,0	3 432	2,1	2 071	1,5	3 382	1,9
Ügyeleti, készenléti díj	39 370	10,9	3 363	2,0	3 597	2,6	7 693	4,3
Túlmunkadíj	12 992	3,6	2 526	1,5	2 463	1,8	3 737	2,1
Kereset	344 798	95,8	156 411	94,2	128 682	94,7	168 647	94,7
Egyéb juttatások	15 019	4,2	9 689	5,8	7 266	5,3	9 446	5,3
Jövedelem	359 817	100,0	166 100	100,0	135 948	100,0	178 093	100,0

Fő munkaköri csoportok	Kórházakban és szakrendelő intézetekben foglalkoztatottak átlagos havi keresete fő munkaköri csoportonként (Ft/fő/hó), teljes munkaidőben foglalkoztatottak, MÁK számfejtésű intézetek								
	2004	2005	2006	2007	2008	2009	2010. I. név	2010. II. név	2010. III. név
Orvosok	269 805	296 856	315 805	336 681	361 877	341 815	360 319	339 656	344 798
Egészségügyi szakdolgozók	128 183	140 884	148 713	155 790	168 631	162 504	183 746	157 606	156 411
Egyéb egészségügyi dolgozók	102 238	114 002	122 553	129 132	137 940	132 482	155 137	128 787	128 682
Kereset összesen	135 904	150 783	161 121	170 738	181 214	172 945	194 796	169 035	168 647

Fő munkaköri csoportok	Változás (%)								
	2005/2004	2006/2005	2007/2006	2008/2007	2009/2008	2010.I./2009	2010.II./2009	2010.III./2009	
Orvosok		110,0	106,4	106,6	107,5	94,5	105,4	99,4	100,9
Egészségügyi szakdolgozók		109,9	105,6	104,8	108,2	96,4	113,1	97,0	96,3
Egyéb egészségügyi dolgozók		111,5	107,5	105,4	106,8	96,0	117,1	97,2	97,1
Kereset összesen		110,9	106,9	106,0	106,1	95,4	112,6	97,7	97,5

Fő munkaköri csoportok	Változás (Ft/fő/hó)								
	2005-2004	2006-2005	2007-2006	2008-2007	2009-2008	2010.I.-2009	2010.II.-2009	2010.III.-2009	
Orvosok	27 051	18 949	20 876	25 197	-20 063	18 505	-2 159	2 983	
Egészségügyi szakdolgozók	12 701	7 829	7 077	12 841	-6 127	21 242	-4 898	-6 093	
Egyéb egészségügyi dolgozók	11 764	8 551	6 579	8 808	-5 458	22 655	-3 695	-3 800	
Kereset összesen	14 880	10 338	9 616	10 477	-8 270	21 851	-3 909	-4 297	

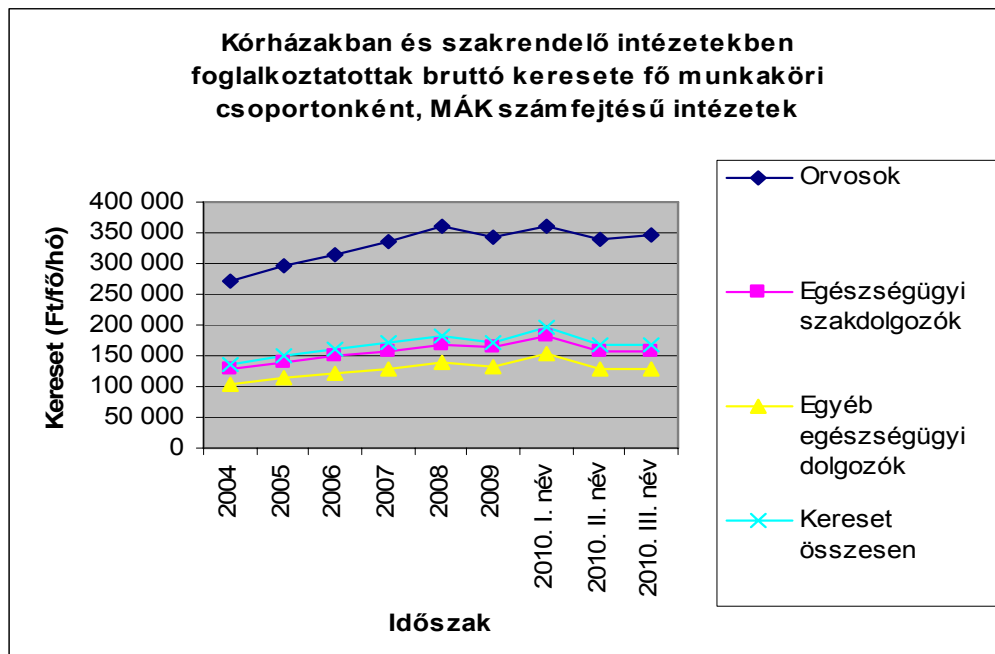

5.1.3 Keresetek intézmény típusonként, 2010 III. negyedév, MÁK számfejtésű intézetek

Intézet típus	Kereset (Ft/fő/hó)			
	2009. III. név	2010. III. név	2010.III / 2009.III (%)	2010.III - 2009.III
Speciális intézetek	223 065	225 052	100,9	1 987
Súlyponti kórházak	172 189	168 865	98,1	-3 324
Területi kórházak	170 250	165 420	97,2	-4 829
Szakorvosi rendelőintézetek	165 180	163 095	98,7	-2 086
Alapellátási rendelőintézetek	164 614	162 358	98,6	-2 255
Fogorvosi rendelőintézetek	174 963	164 014	93,7	-10 949
Összesen	172 305	168 647	97,9	-3 657

5.1.4 Kórházak, szakrendelő intézetek illetmény adatai, teljes munkaidőben foglalkoztatottak, MÁK számfejtésű intézetek

Illetmény elemek	Illetmény adatok (Ft/fő/hó)		Változás (%)	
	2009.III.név	2010.III.név	2010.III/2009.III (%)	2010.III-2009.III.
Alapilletmény	124 717	126 160	101,2	1 443
Illetmény pótlékok	21 511	21 654	100,7	142
Illetménykiegészítés	9 933	4 525	45,6	-5 408
13. havi illetmény	0	0	0,0	0
Jutalom	1 454	1 496	102,9	42
Egyéb túlmunkadíj	3 458	3 382	97,8	-76
Ügyeleti, készenléti díj	7 463	7 693	103,1	230
Túlmunkadíj	3 767	3 737	99,2	-30
Kereset	172 305	168 647	97,9	-3 657
Egyéb juttatások	8 081	9 446	116,9	1 365
Jövedelem	180 385	178 093	98,7	-2 292

5.1.5 Nettó keresetek fő foglalkozási csoportonként (Ft/fő/hó) MÁK számfejtésű kórházak, szakrendelő intézetek

	2009. év	2010. I. név	2010. II. név	2010. III. név	2010. I. félév	2010. I- III. negyed év	2010. I. név/ 2009. Év	2010. II. név/ 2009. Év	2010. III. név/ 2009. Év
Orvosok	202 563	208 890	200 886	211 193	204 892	206 966	103,1	99,2	104,3
Egészségügyi szakdolgozók	116 513	123 071	113 277	114 665	118 189	117 007	105,6	97,2	98,4
Más munkakörben alkalmazottak	99 970	109 183	97 157	97 811	103 165	101 388	109,2	97,2	97,8
Összes foglalkoztatott	120 843	128 447	117 960	119 983	123 211	122 135	106,3	97,6	99,3

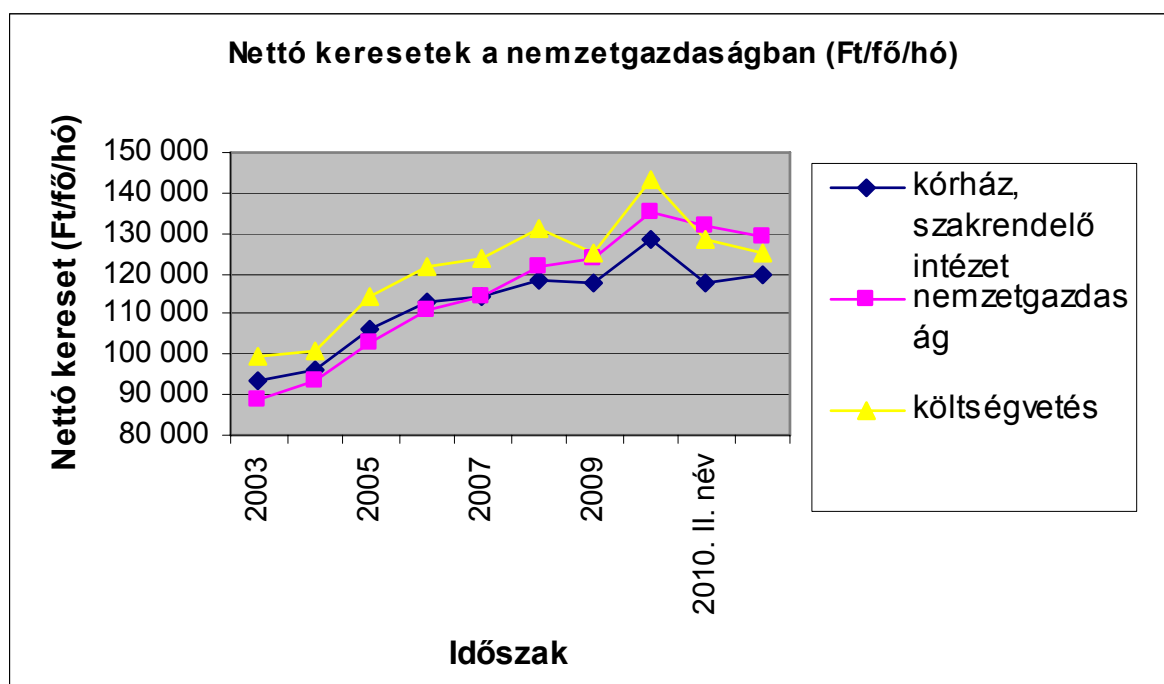

5.1.6 Kórházi és szakrendelő intézeti nettó keresetek összehasonlítása a nemzetgazdasági keresetekkel

időszak	Nettó kereset (Ft/fő/hó)			Kórház, szakrend. intézet / Nemzetgazdaság %	Kórház, szakrend. intézet / Költségvetés %
	Kórház, szakrend. intézet	Nemzet- gazdaság	Költség- vetés		
2003	93 603	88 753	99 659	105,5	93,9
2004	95 844	93 715	100 793	102,3	95,1
2005	106 143	103 149	114 591	102,9	92,6
2006	113 225	110 951	121 434	102,0	93,2
2007	114 477	114 282	123 513	100,2	92,7
2008	118 482	121 969	130 849	97,1	90,5
2009	117 949	124 086	124 998	95,1	94,4
2010. I. név	128 447	135 006	143 494	95,1	89,5
2010. II. név	117 960	131 861	128 338	89,5	91,9
2010. III. név	119 983	129 197	125 414	92,9	95,7

Időszak	Nettó kereset változása az előző év százalékában (%)		
	Kórház, szakrend. intézet	Nemzet- gazdaság	Költség- vetés
2004/2003	102,4	105,6	101,1
2005/2004	110,7	110,1	113,7
2006/2005	106,7	107,6	106,0
2007/2006	101,1	103,0	101,7
2008/2007	103,5	106,7	105,9
2009/2008	99,6	101,7	95,5
2010. I. név/2009. Éves	108,9	108,8	114,8
2010. II. név/2009. Éves	100,0	106,3	102,7
2010. III. név/2009. Éves	101,7	104,1	100,3

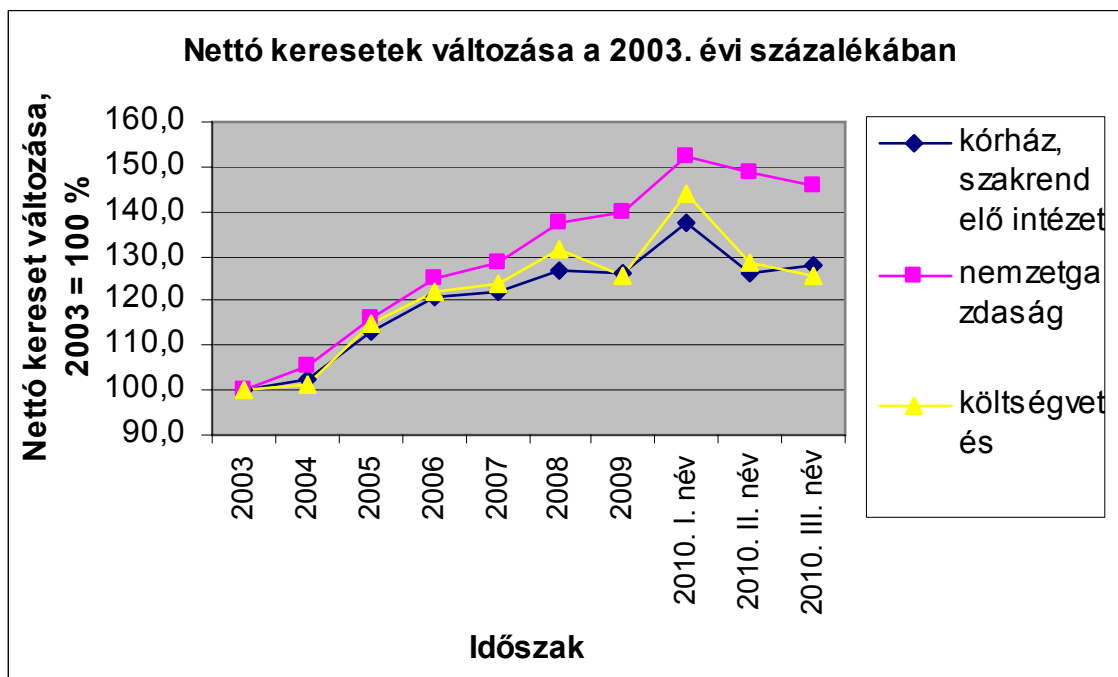

5.2 Létszám

5.2.1 Kórházak és szakrendelő intézetek létszáma (OSAP 1626), a 2009. évi adatok becsültek a MÁK számfejtésű intézetek adata alapján (fő)

Időszak	Létszám (fő)				Változás az előző évhez mérten (fő)			
	Orvos	Eü. Szakdolgozó	Egyéb eü. dolgozó	Összesen	Orvos	Eü. Szakdolgozó	Egyéb eü. dolgozó	Összesen
2003.	19 503	58 133	51 412	129 048				
2004.	21 675	59 506	51 660	132 841	2 172	1 374	247	3 793
2005.	21 178	58 830	50 346	130 355	-497	-676	-1 313	-2 485
2006.	19 802	58 447	47 104	125 353	-1 376	-383	-3 243	-5 002
2007.	19 350	55 746	43 990	119 086	-452	-2 701	-3 114	-6 267
2008.	17 999	52 428	39 478	109 904	-1 351	-3 319	-4 512	-9 182
2009.	17 285	51 567	38 911	107 763	-714	-861	-567	-2 142
2010.I.név	17 110	51 677	38 507	107 331	-175	110	-404	-432
2010.II.név	16 906	51 382	38 466	106 798	-379	-184	-445	-965
2010.III.név	16 778	51 918	38 247	107 026	-507	352	-664	-736

5.2.2. Kórházak és szakrendelő intézetek létszám változása, (OSAP 1626), a 2009. évi adatok becsültek a MÁK számfejtésű intézetek adata alapján (fő)

Időszak	Az előző évhez hasonlítva (%)				A 2003. évihez hasonlítva (%)			
	Orvos	Eü. Szakdolgozó	Egyéb eü. dolgozó	Összesen	Orvos	Eü. Szakdolgozó	Egyéb eü. dolgozó	Összesen
2003.					100,0	100,0	100,0	100,0
2004.	111,1	102,4	100,5	102,9	111,1	102,4	100,5	102,9
2005.	97,7	98,9	97,5	98,1	108,6	101,2	97,9	101,0
2006.	93,5	99,3	93,6	96,2	101,5	100,5	91,6	97,1
2007.	97,7	95,4	93,4	95,0	99,2	95,9	85,6	92,3
2008.	93,0	94,0	89,7	92,3	92,3	90,2	76,8	85,2
2009.	96,0	98,4	98,6	98,1	88,6	88,7	75,7	83,5
2010.I.név	99,0	100,2	99,0	99,6	87,7	88,9	74,9	83,2
2010.II.név	97,8	99,6	98,9	99,1	86,7	88,4	74,8	82,8
2010.III.név	97,1	100,7	98,3	99,3	86,0	89,3	74,4	82,9

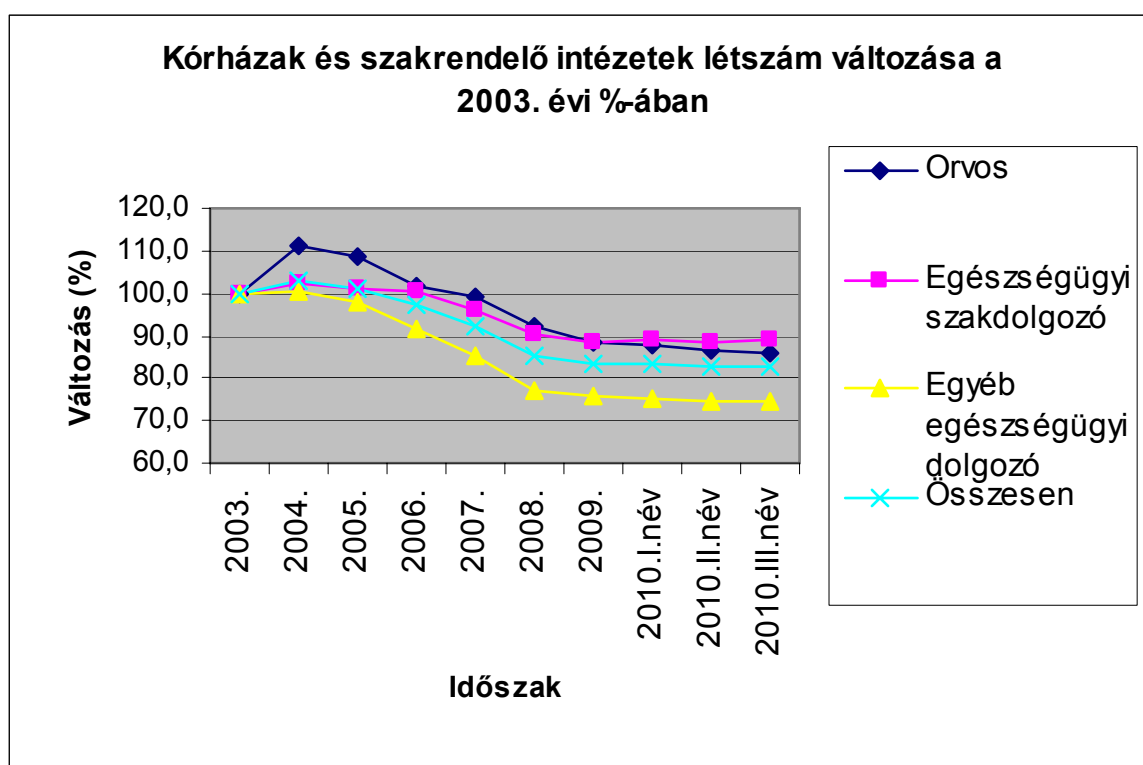

5.3 Bértömeg

5.3.1. Bértömeg a kórházakban és a járóbeteg szakrendelő intézetekben, OSAP 1626 (A 2009.évi adatok a MÁK számfejtésű intézetek adatai alapján becslült értékek)

Időszak	Jövedelem (Ft/fő/hó)	Létszám (fő)	Bértömeg (millió Ft/hó)
2003	144 008	129 048	18 584,0
2004	146 376	132 841	19 444,7
2005	157 675	130 355	20 553,8
2006	166 813	125 353	20 910,5
2007	174 891	119 086	20 827,1
2008	189 003	109 904	20 772,3
2009	176 634	107 763	19 034,6
2010. I.név	193 321	107 331	20 749,3
2010. II.név	170 968	106 798	18 259,0
2010. III.név	172 285	107 026	18 439,0

5.3.2. Bértömeg változás a kórházakban és a járóbeteg szakrendelő intézetekben, OSAP 1626 (A 2009.évi adatok a MÁK számfejtésű intézetek adatai alapján becslült értékek)

Időszak	Változás					
	az előző év százalékában			a 2003. évi százalékában		
	Jövedelem	Létszám	Bértömeg	Jövedelem	Létszám	Bértömeg
2003				100,0	100,0	100,0
2004	101,6	102,9	104,6	101,6	102,9	104,6
2005	107,7	98,1	105,7	109,5	101,0	110,6
2006	105,8	96,2	101,7	115,8	97,1	112,5
2007	104,8	95,0	99,6	121,4	92,3	112,1
2008	108,1	92,3	99,7	131,2	85,2	111,8
2009	93,5	98,1	91,6	122,7	83,5	102,4
2010. I.név	109,4	99,6	109,0	134,2	83,2	111,7
2010. II.név	96,8	99,1	95,9	118,7	82,8	98,3
2010. III.név	97,5	99,3	96,9	119,6	82,9	99,2

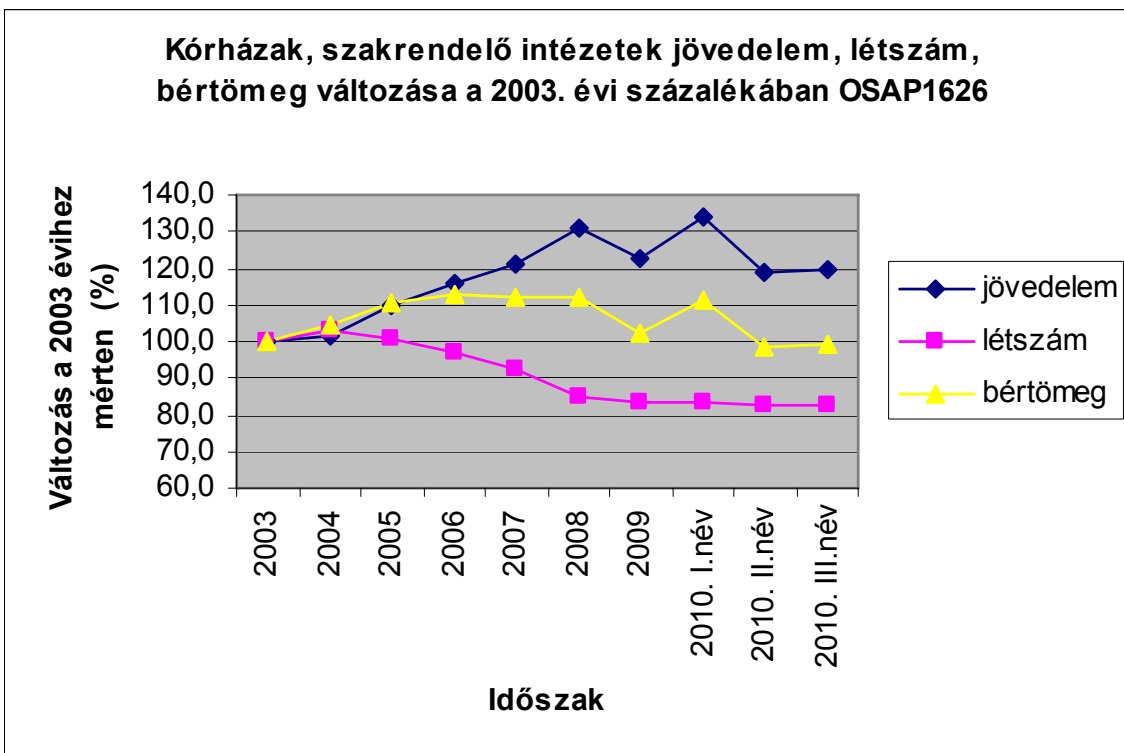
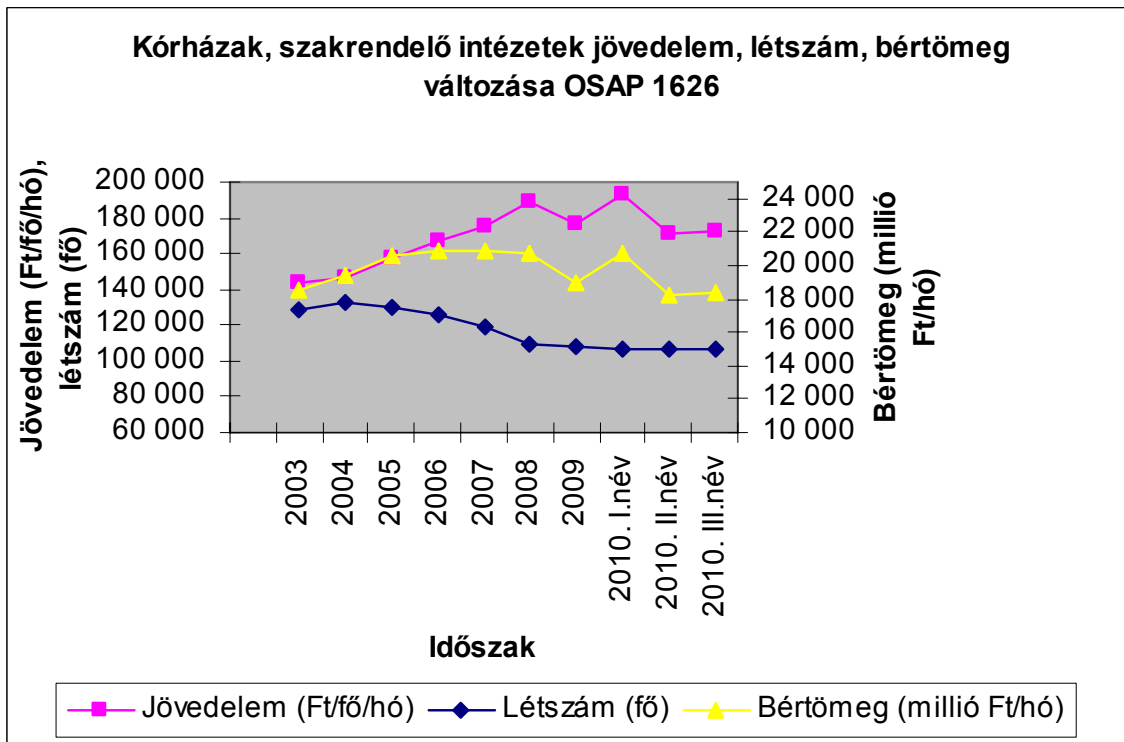

5.4 Keretek összehasonlítása a nemzetgazdasági keretekkel -

Kórházi és szakrendelő intézeti keretek összehasonlítása a nemzetgazdasági keretekkel (A kórház, szakrendelő intézeti adatok a MÁK számfejtésű intézetek adatai, OSAP 1626)

Időszak	Bruttó kereset (Ft/fő/hó)			Kórház, szakrend. Intézet / Nemzetgazdaság (%)	Kórház, szakrend. Intézet / Költségvetés (%)
	Kórház, szakrend. Intézet	Nemzet- gazdaság	Költség- vetés		
2003	141 798	137 193	160 843	103,4	88,2
2004	135 904	145 520	161 548	93,4	84,1
2005	150 783	158 343	182 185	95,2	82,8
2006	161 121	171 351	193 949	94,0	83,1
2007	170 738	185 004	206 307	92,3	82,8
2008	181 214	198 964	219 044	91,1	82,7
2009	172 945	199 775	201 632	86,6	85,8
2010. I. név	194 796	206 953	218 365	94,1	89,2
2010. II. név	169 035	201 283	189 952	84,0	89,0
2010. III. név	168 647	195 764	184 076	86,1	91,6

Időszak	Bruttó kereset változása az előző év százalékában (%)		
	kórház, szakrend. Intézet	nemzet- gazdaság	költség- vetés
2004	95,8	106,1	100,4
2005	110,9	108,8	112,8
2006	106,9	108,2	106,5
2007	106,0	108,0	106,4
2008	106,1	107,5	106,2
2009	95,4	100,4	92,1
2010. I. név	112,6	103,6	108,3
2010. II. név	97,7	100,8	94,2
2010. III. név	97,5	98,0	91,3

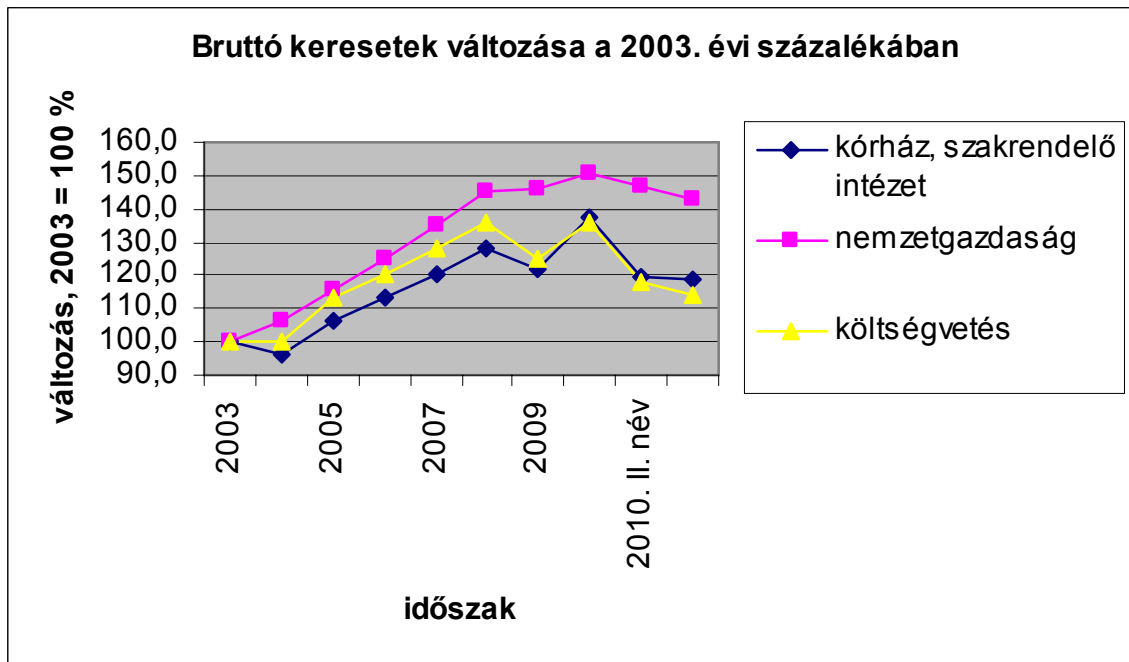
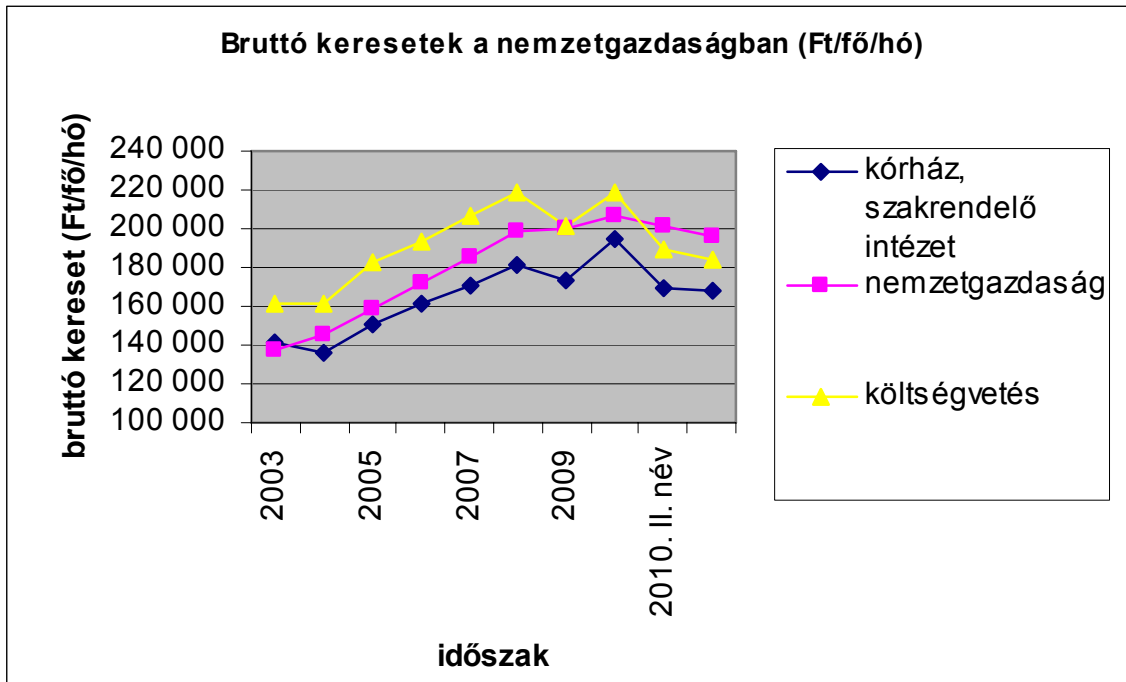

Budapest, 2010. szeptember 28.

MELLÉKLET

Vissza a tartalomjegyzékhez

MÓDSZERTAN

A mintába az a 126 intézet került, amelynek bérszámfejtését 2009-ben és 2010. III. negyedévében a Magyar Államkincstár végezte.

A jövedelemadatok illetmény-elemei: **Alapilletmény**, **Illetménypótlékok** (Vezetői pótlék + Címpótlék + Gépjármű vezetési pótlék + Idegennyelv-tudási pótlék + Munkahelyi pótlék + Műszakpótlék + Egyéb pótlék) **Illetménykiegészítések** (Illetménykiegészítés + Egyéb többletmunkadíj és egyéb jogcímen történő kifizetés + Tizenharmadik havi illetmény + Jutalom) **Ügyeleti és készenléti díj**, **Túlmunkadíj**, **Kereset** (Alapilletmény + Illetménypótlékok + Illetménykiegészítések + Ügyeleti és készenléti díj + Túlmunkadíj), **Egyéb személyi juttatás**, **Jövedelem** (Kereset + Egyéb személyi juttatás)

Munkaköri csoportok: **Orvosok** (FEOR: 0110, 2211, 2212, 2213, 2214, 2240, 1333, 1312, 1212, 2410) **Egészségügyi szakdolgozók** (FEOR: 2221, 2222, 2223, 2224, 2225, 2226, 2229, 2230, 3211, 3212, 3213, 3221, 3222, 3231, 3232, 3233, 3234, 3235, 3239, 3241, 3242, 3244, 3246, 3248, 3250) **Egyéb egészségügyi dolgozók** (egyéb FEOR kategóriák)

A csoportosítás szempontjából további pontosítást igénylő FEOR kódok, és csoportosításuk :

FEOR kód	FEOR név
0110	Fegyveres erők (testületek) felsőfokú képesítést igénylő foglalkozások
0210	Fegyveres erők (testületek) középfokú képesítést igénylő foglalkozások
1311	Gazdasági szervezet vezetője (igazgató,elnök,ügyvezető igazgató,menedzser)
1312	Költségvetési intézmény vezetője
1333	Egészségügyi és szociális szolgáltatási tev. folytató részegység vezetője
1334	Oktatási tevékenységet folytató részegység vezetője
1348	Kutatási és fejlesztési tevékenységet folytató részegység vezetője
1349	Egyéb funkcionális tevékenységet folytató részegységek vezetői
1423	Egészségügyi és szociális szolg. kisservezet vezetője(ig.,elnök,ü.v.ig.,men.)
1424	Oktatási szolgáltatási kisservezet vezetője (igazgató, elnök, ü.v.ig., menedzser
1429	Egyéb kisservezetek vezetői (igazgató, elnök, ügyvezető igazgató, menedzser)
2410	Felsőfokú tanintézeti tanár, oktató (egyetemi, főiskolai tanár, docens, tanársegéd)

A csoportosítás további szempontjai a fenti FEOR kódok esetében

Foglalkozási csoport	Eredeti képzettség	Foglalkozási terület	Iskolai végzettség
Orvos	1 orvos		
	2 szakorvos		
	3 fogorvos, fogszakorvos		
Eü. szakdolgozó	4 pszichológus, szakpszichológus		
	5 gyógyszerész, szakgyógyszerész		
	6 gyógytornász		
	7 védőnő		
	8 diplomás ápoló		
	9 általános ápoló, szakápoló		
	A gondozó, szakgondozó		
	B asszisztens, szakasszisztens		
	C szülésznő		
	D mentőtiszt		
	E mentőgépkocsi vezetője		
		1 egészségügyi feladat ellátása 4 oktatás	3 Szakiskola 4 Szakmunkásképző 5 Középiskola 6 Főiskola
Egyéb eü. dolgozó	G gazdasági, ügyviteli dolgozó		
	H műszaki foglalkozású dolgozó		
		2 intézet, szolgáltató központi adminisztrációja	
		3 műszaki ellátás	
		6 módszertan	
			1 Általános iskola 0-7 osztály
		2 Általános iskola 8 osztály	

A maradék, ha az (eredeti képzettség K egészségügyi egyéb dolgozó, F egyéb dolgozó) és (iskolai végzettség=7 egyetem) akkor orvos, egyébként egészségügyi egyéb dolgozó.

Az Útmutató a munkaügy-statisztikai adatszolgáltatáshoz c. kiadvány (KSH, 2003) ajánlásainak megfelelően az Egyéb foglalkoztatási jellegű jogviszonyokat – függetlenül a ledolgozott órák számától – 1 fős statisztikai létszámmal vesszük figyelembe a feldolgozásokban.

Az állományok tartalmi leírása [honlapunkon](#) megtekinthető.

Vissza a tartalomjegyzékhez

TÁBLÁZATOK – DIAGRAMOK

Vissza a tartalomjegyzékhez

[Vissza a tartalomjegyzékhez](#)[következő](#)

**A 2009. és a 2010. III. negyedévi átlagos illetmény és létszámadatok összehasonlítása
- foglalkoztatási típusok és munkaköri csoportok szerint, MÁK illetményszámfejtésű intézetek adatai**

Összes foglalkoztatott

Időszak (havi Kh-Ri átlag)	Jövedelem							Jövedelem összesen	Átlaglétszám
	Kereset					Kereset összesen	Egyéb juttatások		
	Alapilletmény	Illetmény pótlékok	Illetmény kiegészítések	Ügyeleti, készenléti díj	Túlmunka díj				
	Ft/fő/hó	Ft/fő/hó	Ft/fő/hó	Ft/fő/hó	Ft/fő/hó	Ft/fő/hó	Ft/fő/hó		
Orvosok									
2009. 07 - 09.	210 427	21 501	21 001	31 811	9 866	294 606	12 828	307 434	5 994
2010. 07 - 09.	214 278	20 723	25 484	33 914	11 100	305 499	15 476	320 975	5 878
(2009. 07 - 09 =100%)	101.8	96.4	121.4	106.6	112.5	103.7	120.6	104.4	98.1
2009. 01 - 12.	208 403	21 310	31 378	31 656	9 583	302 330	12 291	314 621	6 056
(2009. 01 - 12 =100%)	102.8	97.2	81.2	107.1	115.8	101.0	125.9	102.0	97.1
Egészségügyi szakdolgozók									
2009. 07 - 09.	110 449	28 325	14 214	3 295	2 790	159 072	8 207	167 280	22 096
2010. 07 - 09.	110 763	28 294	7 502	3 218	2 413	152 190	9 920	162 110	22 231
(2009. 07 - 09 =100%)	100.3	99.9	52.8	97.7	86.5	95.7	120.9	96.9	100.6
2009. 01 - 12.	109 322	28 335	16 397	3 275	2 678	160 008	7 435	167 442	22 080
(2009. 01 - 12 =100%)	101.3	99.9	45.8	98.3	90.1	95.1	133.4	96.8	100.7
Egyéb egészségügyi dolgozók									
2009. 07 - 09.	101 437	8 998	11 628	3 274	2 290	127 626	5 874	133 499	16 085
2010. 07 - 09.	102 348	9 195	6 797	3 272	2 265	123 877	7 618	131 495	15 881
(2009. 07 - 09 =100%)	100.9	102.2	58.5	99.9	98.9	97.1	129.7	98.5	98.7
2009. 01 - 12.	100 281	8 995	14 672	3 257	2 275	129 481	7 233	136 714	16 156
(2009. 01 - 12 =100%)	102.1	102.2	46.3	100.4	99.6	95.7	105.3	96.2	98.3
Foglalkoztatottak összesen									
2009. 07 - 09.	120 733	20 362	14 193	7 157	3 568	166 013	7 985	173 997	44 175
2010. 07 - 09.	121 557	20 388	9 650	7 339	3 520	162 454	9 831	172 285	43 989
(2009. 07 - 09 =100%)	100.7	100.1	68.0	102.6	98.7	97.9	123.1	99.0	99.6
2009. 01 - 12.	119 570	20 320	17 816	7 149	3 475	168 331	8 025	176 356	44 292
(2009. 01 - 12 =100%)	101.7	100.3	54.2	102.7	101.3	96.5	122.5	97.7	99.3

[Vissza a tartalomjegyzékhez](#)[előző](#)[következő](#)

**A 2009. és a 2010. III. negyedévi átlagos illetmény és létszámadatok összehasonlítása
- foglalkoztatási típusok és munkaköri csoportok szerint, MÁK illetményszámfejtésű intézetek adatai**

Teljes munkaidőben foglalkoztatottak

Időszak (havi Kh-Ri átlag)	Jövedelem						Jövedelem összesen	Átlaglétszám	
	Kereset					Kereset összesen			Egyéb juttatások
	Alapilletmény	Illetmény pótlékok	Illetmény kiegészítések	Ügyeleti, készenléti díj	Túlmunka díj				
	Ft/fő/hó	Ft/fő/hó	Ft/fő/hó	Ft/fő/hó	Ft/fő/hó	Ft/fő/hó			Ft/fő/hó
Orvosok									
2009. 07 - 09.	237 109	24 795	23 981	36 847	11 557	334 290	13 550	347 840	4 812
2010. 07 - 09.	242 457	23 930	26 048	39 370	12 992	344 798	15 019	359 817	4 703
(2009. 07 - 09 =100%)	102.3	96.5	108.6	106.8	112.4	103.1	110.8	103.4	97.7
2009. 01 - 12.	236 254	24 726	33 747	36 807	11 328	342 861	11 632	354 494	4 830
(2009. 01 - 12 =100%)	102.6	96.8	77.2	107.0	114.7	100.6	129.1	101.5	97.4
Egészségügyi szakdolgozók									
2009. 07 - 09.	112 979	29 179	14 632	3 420	2 883	163 092	8 319	171 411	20 843
2010. 07 - 09.	113 734	29 269	7 519	3 363	2 526	156 411	9 689	166 100	20 830
(2009. 07 - 09 =100%)	100.7	100.3	51.4	98.3	87.6	95.9	116.5	96.9	99.9
2009. 01 - 12.	112 262	29 317	16 321	3 410	2 782	164 092	7 019	171 111	20 745
(2009. 01 - 12 =100%)	101.3	99.8	46.1	98.6	90.8	95.3	138.0	97.1	100.4
Egyéb egészségügyi dolgozók									
2009. 07 - 09.	104 500	9 523	12 150	3 564	2 465	132 202	5 944	138 146	14 649
2010. 07 - 09.	106 084	9 856	6 683	3 597	2 463	128 682	7 266	135 948	14 353
(2009. 07 - 09 =100%)	101.5	103.5	55.0	100.9	99.9	97.3	122.2	98.4	98.0
2009. 01 - 12.	104 073	9 594	14 443	3 560	2 471	134 142	6 579	140 721	14 607
(2009. 01 - 12 =100%)	101.9	102.7	46.3	101.1	99.7	95.9	110.4	96.6	98.3
Foglalkoztatottak összesen									
2009. 07 - 09.	124 717	21 511	14 846	7 463	3 767	172 305	8 081	180 385	40 303
2010. 07 - 09.	126 160	21 654	9 403	7 693	3 737	168 647	9 446	178 093	39 886
(2009. 07 - 09 =100%)	101.2	100.7	63.3	103.1	99.2	97.9	116.9	98.7	99.0
2009. 01 - 12.	124 190	21 596	17 733	7 479	3 696	174 693	7 414	182 107	40 182
(2009. 01 - 12 =100%)	101.6	100.3	53.0	102.9	101.1	96.5	127.4	97.8	99.3

[Vissza a tartalomjegyzékhez](#)[előző](#)[következő](#)

**A 2009. és a 2010. III. negyedévi átlagos illetmény és létszámadatok összehasonlítása
- foglalkoztatási típusok és munkaköri csoportok szerint, MÁK illetményszámfejtésű intézetek adatai**

Rész munkaidőben foglalkoztatottak

Időszak (havi Kh-Ri átlag)	Jövedelem							Jövedelem összesen	Átlagléttség
	Kereset					Kereset összesen	Egyéb juttatások		
	Alapilletmény	Illetmény pótlékok	Illetmény kiegészítések	Ügyeleti, készenléti díj	Túlmunka díj				
	Ft/fő/hó	Ft/fő/hó	Ft/fő/hó	Ft/fő/hó	Ft/fő/hó	Ft/fő/hó	Ft/fő/hó		
Orvosok									
2009. 07 - 09.	148 744	13 572	12 659	15 041	3 916	193 931	9 145	203 076	637
2010. 07 - 09.	153 990	13 462	17 064	15 623	4 486	204 625	13 351	217 976	622
(2009. 07 - 09 =100%)	103.5	99.2	134.8	103.9	114.6	105.5	146.0	107.3	97.5
2009. 01 - 12.	148 449	13 563	18 912	15 148	4 131	200 203	9 151	209 354	641
(2009. 01 - 12 =100%)	103.7	99.3	90.2	103.1	108.6	102.2	145.9	104.1	97.0
Egészségügyi szakdolgozók									
2009. 07 - 09.	71 821	16 253	8 348	1 006	1 422	98 849	6 168	105 017	1 063
2010. 07 - 09.	71 811	16 455	3 858	893	846	93 863	6 477	100 340	1 142
(2009. 07 - 09 =100%)	100.0	101.2	46.2	88.8	59.5	95.0	105.0	95.5	107.5
2009. 01 - 12.	71 665	16 091	9 840	1 019	1 233	99 848	5 816	105 664	1 054
(2009. 01 - 12 =100%)	100.2	102.3	39.2	87.6	68.6	94.0	111.4	95.0	108.3
Egyéb egészségügyi dolgozók									
2009. 07 - 09.	73 220	4 183	7 282	344	553	85 581	4 999	90 581	1 201
2010. 07 - 09.	72 623	3 542	2 842	186	467	79 661	5 611	85 271	1 228
(2009. 07 - 09 =100%)	99.2	84.7	39.0	54.0	84.5	93.1	112.2	94.1	102.2
2009. 01 - 12.	72 154	4 103	8 524	452	498	85 731	5 524	91 255	1 210
(2009. 01 - 12 =100%)	100.7	86.3	33.3	41.2	93.7	92.9	101.6	93.4	101.5
Foglalkoztatottak összesen									
2009. 07 - 09.	89 296	10 666	8 853	3 815	1 610	114 240	6 338	120 578	2 901
2010. 07 - 09.	89 219	10 533	6 185	3 663	1 447	111 047	7 550	118 597	2 991
(2009. 07 - 09 =100%)	99.9	98.8	69.9	96.0	89.9	97.2	119.1	98.4	103.1
2009. 01 - 12.	88 811	10 540	11 294	3 900	1 566	116 112	6 431	122 542	2 905
(2009. 01 - 12 =100%)	100.5	99.9	54.8	93.9	92.4	95.6	117.4	96.8	103.0

[Vissza a tartalomjegyzékhez](#)[előző](#)[következő](#)

**A 2009. és a 2010. III. negyedévi átlagos illetmény és létszámadatok összehasonlítása
- foglalkoztatási típusok és munkaköri csoportok szerint, MÁK illetményszámfejtésű intézetek adatai**

Egyéb módon foglalkoztatottak

Időszak (havi Kh-Ri átlag)	Jövedelem						Jövedelem összesen	Átlagléttség	
	Kereset					Kereset összesen			Egyéb juttatások
	Alapilletmény	Illetmény pótlékok	Illetmény kiegészítések	Ügyeleti, készenléti díj	Túlmunka díj				
	Ft/fő/hó	Ft/fő/hó	Ft/fő/hó	Ft/fő/hó	Ft/fő/hó	Ft/fő/hó			Ft/fő/hó
Orvosok									
2009. 07 - 09.	46 939	1 684	4 434	6 952	1 886	61 895	10 765	72 659	545
2010. 07 - 09.	42 363	1 601	30 156	8 070	2 436	84 626	21 752	106 378	553
(2009. 07 - 09 =100%)	90.3	95.1	680.0	116.1	129.1	136.7	202.1	146.4	101.5
2009. 01 - 12.	44 029	1 575	25 470	7 205	1 149	79 429	21 177	100 606	585
(2009. 01 - 12 =100%)	96.2	101.7	118.4	112.0	211.9	106.5	102.7	105.7	94.6
Egészségügyi szakdolgozók									
2009. 07 - 09.	49 129	2 278	1 206	2 381	316	55 311	7 299	62 610	191
2010. 07 - 09.	43 483	2 089	22 201	1 814	248	69 835	43 664	113 499	259
(2009. 07 - 09 =100%)	88.5	91.7	1840.4	76.2	78.3	126.3	598.2	181.3	135.7
2009. 01 - 12.	33 396	1 708	46 685	1 774	443	84 007	44 265	128 271	281
(2009. 01 - 12 =100%)	130.2	122.3	47.6	102.3	55.9	83.1	98.6	88.5	92.2
Egyéb egészségügyi dolgozók									
2009. 07 - 09.	54 616	876	1 272	165	229	57 158	5 921	63 079	235
2010. 07 - 09.	45 274	732	28 435	323	165	74 929	32 667	107 596	300
(2009. 07 - 09 =100%)	82.9	83.6	2236.1	195.7	71.8	131.1	551.7	170.6	127.9
2009. 01 - 12.	37 370	676	46 412	259	175	84 892	41 443	126 336	340
(2009. 01 - 12 =100%)	121.2	108.4	61.3	124.6	94.4	88.3	78.8	85.2	88.3
Foglalkoztatottak összesen									
2009. 07 - 09.	49 226	1 605	3 035	4 412	1 177	59 455	8 912	68 367	970
2010. 07 - 09.	43 409	1 480	27 840	4 524	1 314	78 567	29 797	108 364	1 112
(2009. 07 - 09 =100%)	88.2	92.2	917.3	102.5	111.6	132.1	334.3	158.5	114.6
2009. 01 - 12.	39 676	1 352	36 314	3 982	710	82 035	32 267	114 302	1 205
(2009. 01 - 12 =100%)	109.4	109.5	76.7	113.6	185.0	95.8	92.3	94.8	92.3

[Vissza a tartalomjegyzékhez](#)[előző](#)[következő](#)

**A 2009. és a 2010. III. negyedévi átlagos illetmény és létszámadatok összehasonlítása
- foglalkoztatási típusok és munkaköri csoportok szerint, MÁK illetményszámfejtésű intézetek adatai**

Nyugdíjasként foglalkoztatottak

Időszak (havi Kh-Ri átlag)	Jövedelem							Jövedelem összesen	Átlaglétszám
	Kereset					Kereset összesen	Egyéb juttatások		
	Alapilletmény	Illetmény pótlékok	Illetmény kiegészítések	Ügyeleti, készenléti díj	Túlmunka díj				
	Ft/fő/hó	Ft/fő/hó	Ft/fő/hó	Ft/fő/hó	Ft/fő/hó	Ft/fő/hó	Ft/fő/hó		
Orvosok									
2009. 07 - 09.	222 390	20 463	18 207	15 159	5 214	281 434	22 215	303 648	1 106
2010. 07 - 09.	216 264	19 142	31 007	14 042	5 175	285 630	24 943	310 572	981
(2009. 07 - 09 =100%)	97.2	93.5	170.3	92.6	99.2	101.5	112.3	102.3	88.7
2009. 01 - 12.	216 264	20 192	35 725	14 831	4 989	292 001	18 723	310 724	1 146
(2009. 01 - 12 =100%)	100.0	94.8	86.8	94.7	103.7	97.8	133.2	100.0	85.6
Egészségügyi szakdolgozók									
2009. 07 - 09.	116 985	22 779	13 322	3 350	2 639	159 075	14 960	174 035	1 114
2010. 07 - 09.	109 041	21 193	10 008	2 682	2 150	145 075	13 528	158 602	942
(2009. 07 - 09 =100%)	93.2	93.0	75.1	80.1	81.5	91.2	90.4	91.1	84.6
2009. 01 - 12.	112 349	21 959	23 028	3 130	2 419	162 886	14 431	177 317	1 179
(2009. 01 - 12 =100%)	97.1	96.5	43.5	85.7	88.9	89.1	93.7	89.4	79.9
Egyéb egészségügyi dolgozók									
2009. 07 - 09.	111 859	6 935	11 015	1 874	1 163	132 848	9 500	142 348	1 271
2010. 07 - 09.	112 473	6 904	10 201	1 932	991	132 501	8 555	141 055	1 141
(2009. 07 - 09 =100%)	100.5	99.5	92.6	103.1	85.2	99.7	90.0	99.1	89.8
2009. 01 - 12.	107 892	6 840	20 379	1 776	1 242	138 129	9 847	147 976	1 356
(2009. 01 - 12 =100%)	104.2	100.9	50.1	108.8	79.8	95.9	86.9	95.3	84.1
Foglalkoztatottak összesen									
2009. 07 - 09.	148 517	16 277	14 030	6 555	2 918	188 297	15 271	203 568	3 491
2010. 07 - 09.	144 650	15 215	16 803	6 040	2 687	185 395	15 330	200 725	3 064
(2009. 07 - 09 =100%)	97.4	93.5	119.8	92.2	92.1	98.5	100.4	98.6	87.8
2009. 01 - 12.	143 047	15 838	26 004	6 273	2 785	193 947	14 078	208 025	3 681
(2009. 01 - 12 =100%)	101.1	96.1	64.6	96.3	96.5	95.6	108.9	96.5	83.2

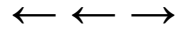

A 2009. és a 2010. III. negyedévi illetményadatok összehasonlítása munkaköri csoportok szerint Összes foglalkoztatott

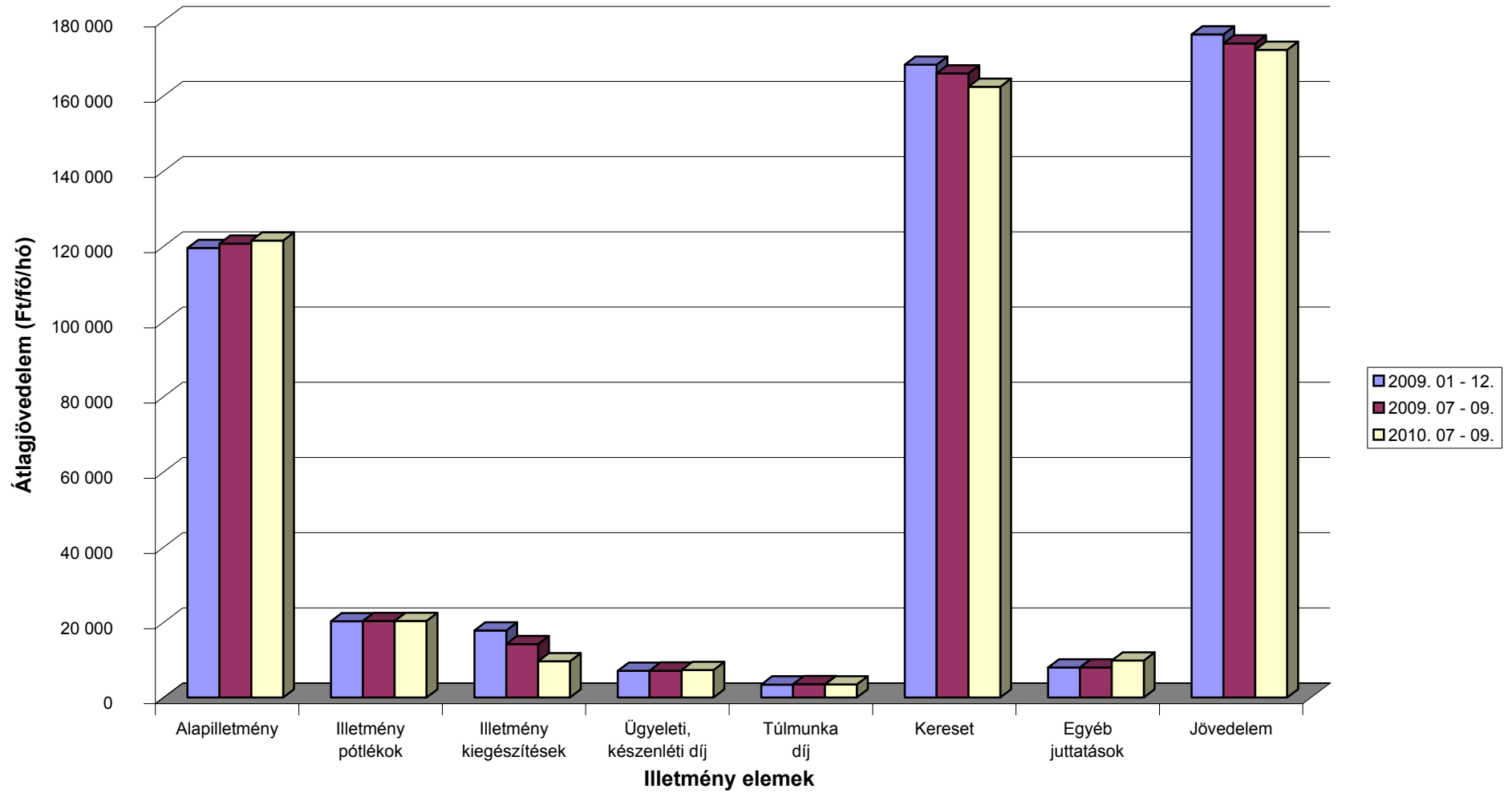

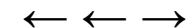

A 2009. és a 2010. III. negyedévi illetményadatok összehasonlítása munkaköri csoportok szerint Orvosok

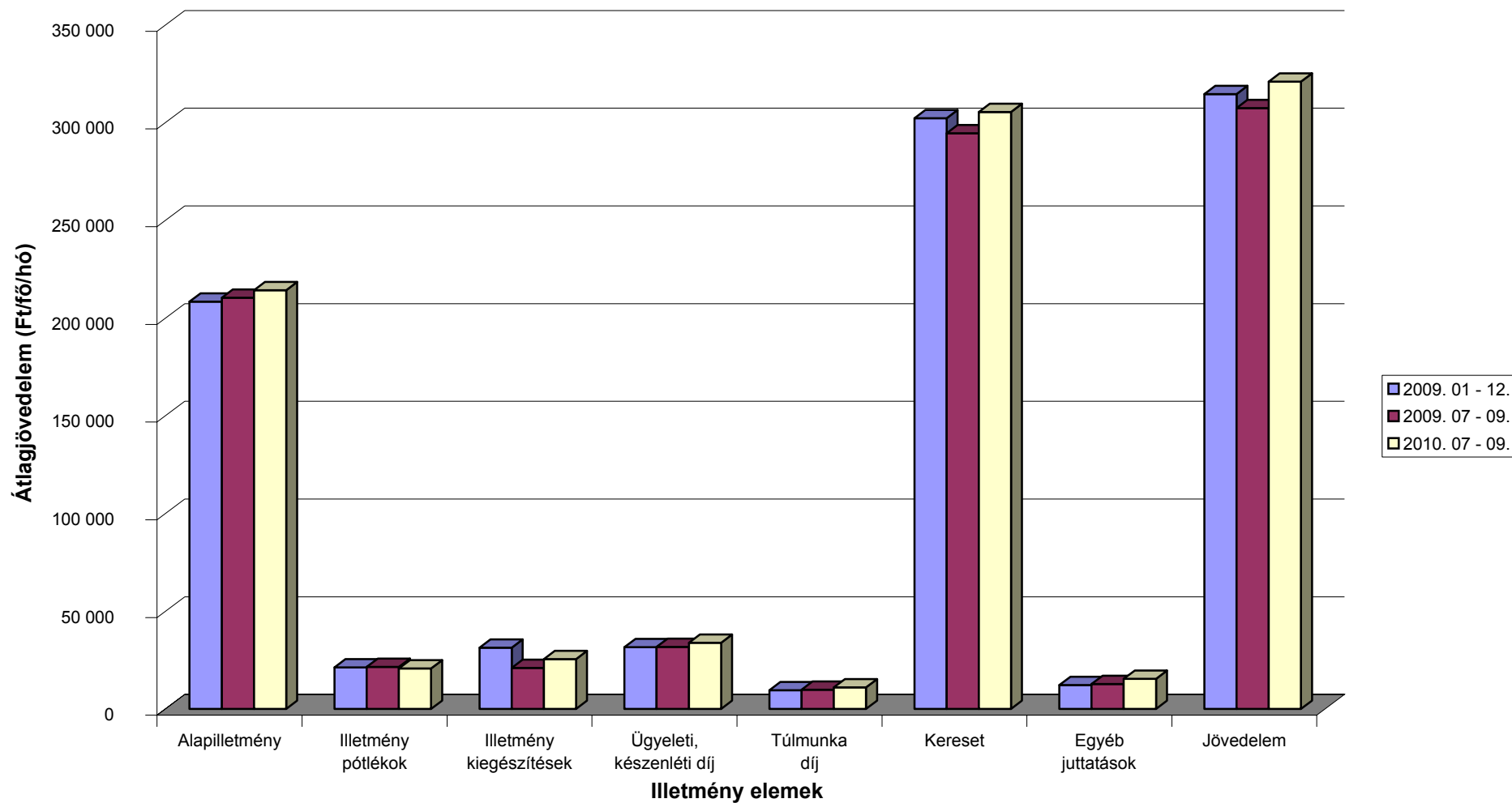

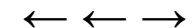

A 2009. és a 2010. III. negyedévi illetményadatok összehasonlítása munkaköri csoportok szerint Egészségügyi szakdolgozók

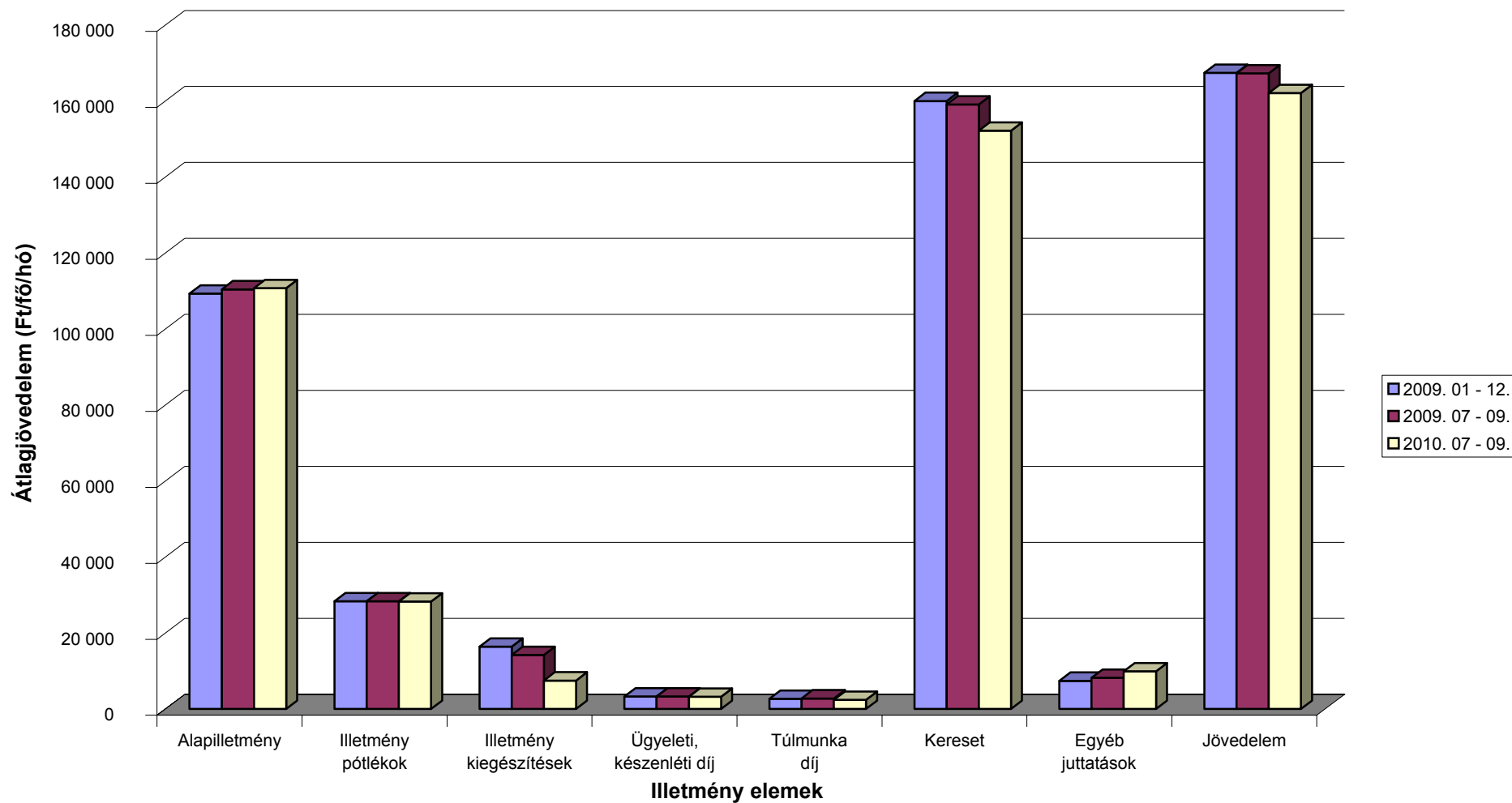

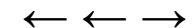

A 2009. és a 2010. III. negyedévi illetményadatok összehasonlítása munkaköri csoportok szerint Egyéb egészségügyi dolgozók

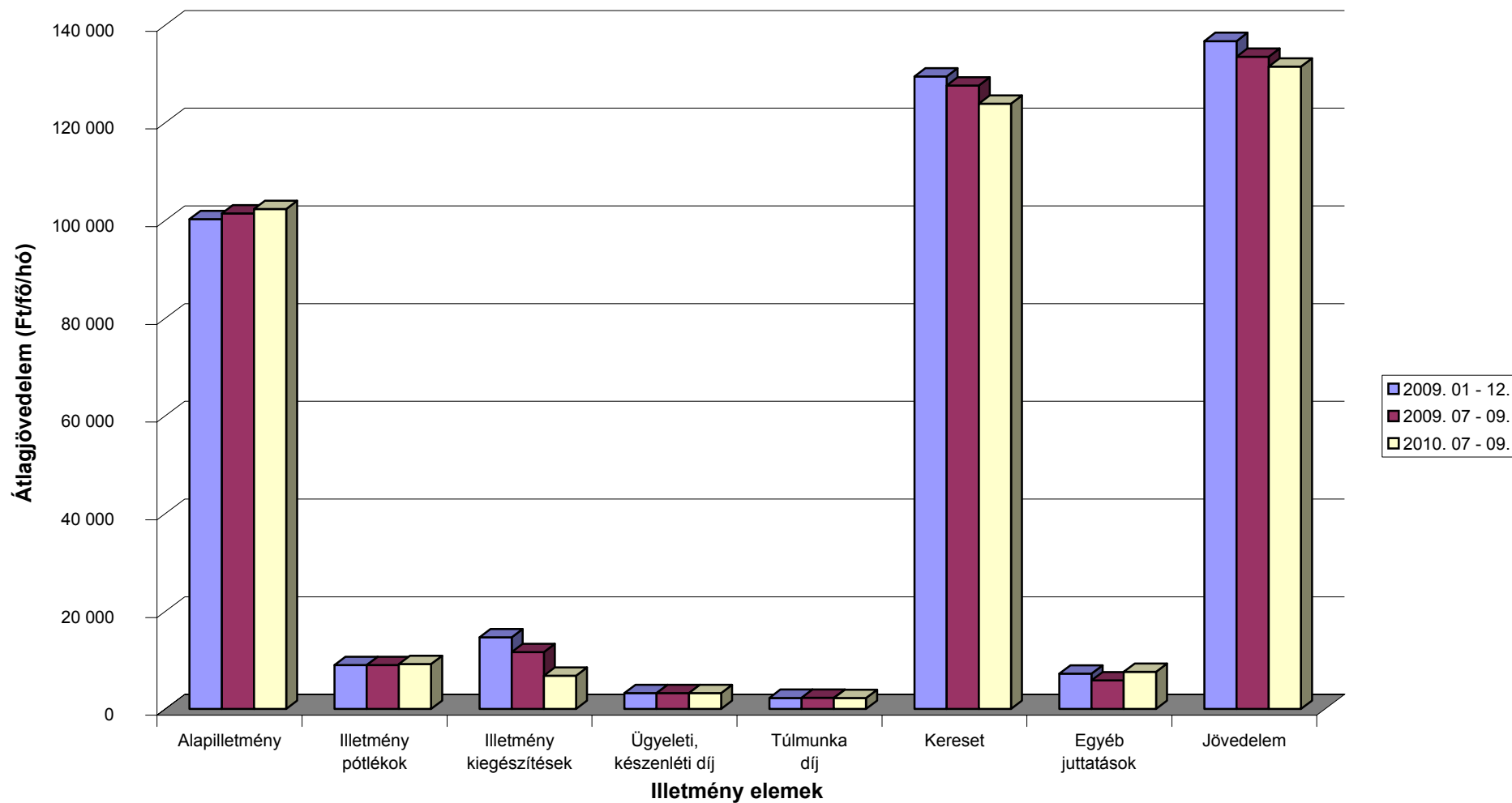

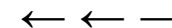

A 2009. és a 2010. III. negyedévi létszámadatok összehasonlítása munkaköri csoportok szerint

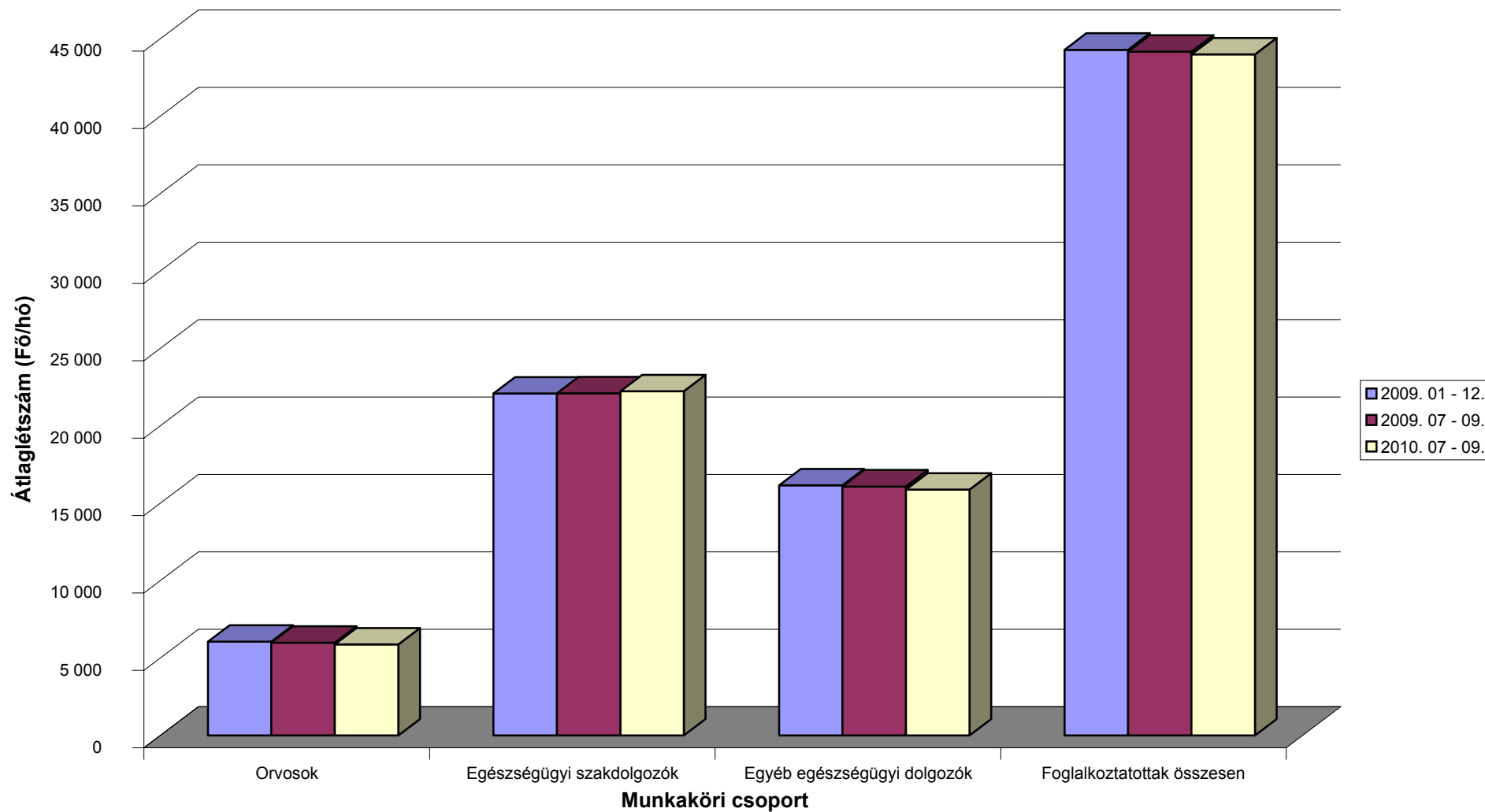

[Vissza a tartalomjegyzékhez](#)[előző](#)[következő](#)

**Az egészségügyben foglalkoztatottak létszám és illetmény adatai havonként 2010. III. negyedévében, és azok változása az előző évhez mérten
- munkaköri csoportok szerint, MÁK illetményszámfejtésű intézetek adatai**

Összes foglalkoztatott

Időszak (havi Kh-Ri átlag)	Jövedelem							Jövedelem összesen	Átlagléttség
	Kereset					Kereset összesen	Egyéb juttatások		
	Alapilletmény	Illetmény pótlékok	Illetmény kiegészítések	Ügyeleti, készenléti díj	Túlmunka díj				
	Ft/fő/hó	Ft/fő/hó	Ft/fő/hó	Ft/fő/hó	Ft/fő/hó	Ft/fő/hó	Ft/fő/hó		
2009. 07 - 09.	120 733	20 362	14 193	7 157	3 568	166 013	7 985	173 997	44 175
2010. 07 - 09.	121 557	20 388	9 650	7 339	3 520	162 454	9 831	172 285	43 989
2009. 07 - 09. =100%	100.7	100.1	68.0	102.6	98.7	97.9	123.1	99.0	99.6
2009. 01 - 12.	119 570	20 320	17 816	7 149	3 475	168 331	8 025	176 356	44 292
2009. 01 - 12 =100%	101.7	100.3	54.2	102.7	101.3	96.5	122.5	97.7	99.3
2009. július	120 604	20 363	14 926	6 490	5 086	167 470	7 699	175 169	44 142
2010. július	121 254	20 321	10 167	6 674	4 605	163 022	10 226	173 248	43 998
2009. július =100%	100.5	99.8	68.1	102.8	90.5	97.3	132.8	98.9	99.7
2009. 01 - 12 =100%	101.4	100.0	57.1	93.4	132.5	96.8	127.4	98.2	99.3
2009. augusztus	120 860	20 456	13 690	7 159	2 554	164 719	7 505	172 224	44 232
2010. augusztus	121 669	20 487	8 554	7 348	2 969	161 026	9 044	170 070	44 024
2009. augusztus =100%	100.7	100.1	62.5	102.6	116.3	97.8	120.5	98.7	99.5
2009. 01 - 12 =100%	101.8	100.8	48.0	102.8	85.4	95.7	112.7	96.4	99.4
2009. szeptember	120 735	20 265	13 964	7 821	3 067	165 852	8 750	174 602	44 149
2010. szeptember	121 748	20 354	10 231	7 997	2 986	163 316	10 225	173 541	43 944
2009. szeptember =100%	100.8	100.4	73.3	102.2	97.4	98.5	116.9	99.4	99.5
2009. 01 - 12 =100%	101.8	100.2	57.4	111.9	85.9	97.0	127.4	98.4	99.2

[Vissza a tartalomjegyzékhez](#)[előző](#)[következő](#)

**Az egészségügyben foglalkoztatottak létszám és illetmény adatai havonként 2010. III. negyedévében, és azok változása az előző évhez mérten
- munkaköri csoportok szerint, MÁK illetményszámfejtésű intézetek adatai**

Orvosok

Időszak (havi Kh-Ri átlag)	Jövedelem						Jövedelem összesen	Átlagléttség	
	Kereset					Kereset összesen			Egyéb juttatások
	Alapilletmény	Illetmény pótlékok	Illetmény kiegészítések	Ügyeleti, készenléti díj	Túlmunka díj				
	Ft/fő/hó	Ft/fő/hó	Ft/fő/hó	Ft/fő/hó	Ft/fő/hó	Ft/fő/hó			Ft/fő/hó
2009. 07 - 09.	210 427	21 501	21 001	31 811	9 866	294 606	12 828	307 434	5 994
2010. 07 - 09.	214 278	20 723	25 484	33 914	11 100	305 499	15 476	320 975	5 878
2009. 07 - 09. =100%	101.8	96.4	121.4	106.6	112.5	103.7	120.6	104.4	98.1
2009. 01 - 12.	208 403	21 310	31 378	31 656	9 583	302 330	12 291	314 621	6 056
2009. 01 - 12 =100%	102.8	97.2	81.2	107.1	115.8	101.0	125.9	102.0	97.1
2009. július	210 242	21 474	22 105	29 134	15 045	298 001	7 870	305 870	6 002
2010. július	214 056	20 514	25 559	31 704	15 939	307 772	11 380	319 152	5 899
2009. július =100%	101.8	95.5	115.6	108.8	105.9	103.3	144.6	104.3	98.3
2009. 01 - 12 =100%	102.7	96.3	81.5	100.2	166.3	101.8	92.6	101.4	97.4
2009. augusztus	210 380	21 608	20 554	31 377	7 854	291 773	8 688	300 461	6 001
2010. augusztus	214 222	21 015	24 251	33 525	10 074	303 088	8 998	312 086	5 872
2009. augusztus =100%	101.8	97.3	118.0	106.8	128.3	103.9	103.6	103.9	97.8
2009. 01 - 12 =100%	102.8	98.6	77.3	105.9	105.1	100.3	73.2	99.2	97.0
2009. szeptember	210 661	21 421	20 340	34 934	6 687	294 042	21 961	316 004	5 979
2010. szeptember	214 557	20 640	26 644	36 529	7 257	305 627	26 086	331 713	5 862
2009. szeptember =100%	101.8	96.4	131.0	104.6	108.5	103.9	118.8	105.0	98.0
2009. 01 - 12 =100%	103.0	96.9	84.9	115.4	75.7	101.1	212.2	105.4	96.8

[Vissza a tartalomjegyzékhez](#)[előző](#)[következő](#)

**Az egészségügyben foglalkoztatottak létszám és illetmény adatai havonként 2010. III. negyedévében, és azok változása az előző évhez mérten
- munkaköri csoportok szerint, MÁK illetményszámfejtésű intézetek adatai**

Egészségügyi szakdolgozók

Időszak (havi Kh-Ri átlag)	Jövedelem							Jövedelem összesen	Átlaglét szám
	Kereset					Kereset összesen	Egyéb juttatások		
	Alapilletmény	Illetmény pótlékok	Illetmény kiegészítések	Ügyeleti, készenléti díj	Túlmunka díj				
	Ft/fő/hó	Ft/fő/hó	Ft/fő/hó	Ft/fő/hó	Ft/fő/hó	Ft/fő/hó	Ft/fő/hó		
2009. 07 - 09.	110 449	28 325	14 214	3 295	2 790	159 072	8 207	167 280	22 096
2010. 07 - 09.	110 763	28 294	7 502	3 218	2 413	152 190	9 920	162 110	22 231
2009. 07 - 09. =100%	100.3	99.9	52.8	97.7	86.5	95.7	120.9	96.9	100.6
2009. 01 - 12.	109 322	28 335	16 397	3 275	2 678	160 008	7 435	167 442	22 080
2009. 01 - 12 =100%	101.3	99.9	45.8	98.3	90.1	95.1	133.4	96.8	100.7
2009. július	110 270	28 410	14 849	2 927	3 808	160 263	8 768	169 031	22 024
2010. július	110 318	28 204	7 779	2 791	2 911	152 003	11 344	163 347	22 187
2009. július =100%	100.0	99.3	52.4	95.3	76.4	94.8	129.4	96.6	100.7
2009. 01 - 12 =100%	100.9	99.5	47.4	85.2	108.7	95.0	152.6	97.6	100.5
2009. augusztus	110 562	28 428	13 667	3 316	1 851	157 823	8 503	166 326	22 130
2010. augusztus	110 926	28 458	6 365	3 240	1 908	150 897	10 276	161 173	22 249
2009. augusztus =100%	100.3	100.1	46.6	97.7	103.1	95.6	120.9	96.9	100.5
2009. 01 - 12 =100%	101.5	100.4	38.8	98.9	71.3	94.3	138.2	96.3	100.8
2009. szeptember	110 513	28 137	14 129	3 641	2 717	159 136	7 354	166 490	22 134
2010. szeptember	111 044	28 221	8 362	3 623	2 420	153 670	8 144	161 813	22 255
2009. szeptember =100%	100.5	100.3	59.2	99.5	89.1	96.6	110.7	97.2	100.5
2009. 01 - 12 =100%	101.6	99.6	51.0	110.6	90.4	96.0	109.5	96.6	100.8

[Vissza a tartalomjegyzékhez](#)[előző](#)[következő](#)

**Az egészségügyben foglalkoztatottak létszám és illetmény adatai havonként 2010. III. negyedévében, és azok változása az előző évhez mérten
- munkaköri csoportok szerint, MÁK illetményszámfejtésű intézetek adatai**

Egyéb egészségügyi dolgozók

Időszak (havi Kh-Ri átlag)	Jövedelem						Jövedelem összesen	Átlagléttség	
	Kereset					Kereset összesen			Egyéb juttatások
	Alapilletmény	Illetmény pótlékok	Illetmény kiegészítések	Ügyeleti, készenléti díj	Túlmunka díj				
	Ft/fő/hó	Ft/fő/hó	Ft/fő/hó	Ft/fő/hó	Ft/fő/hó	Ft/fő/hó			Ft/fő/hó
2009. 07 - 09.	101 437	8 998	11 628	3 274	2 290	127 626	5 874	133 499	16 085
2010. 07 - 09.	102 348	9 195	6 797	3 272	2 265	123 877	7 618	131 495	15 881
2009. 07 - 09. =100%	100.9	102.2	58.5	99.9	98.9	97.1	129.7	98.5	98.7
2009. 01 - 12.	100 281	8 995	14 672	3 257	2 275	129 481	7 233	136 714	16 156
2009. 01 - 12 =100%	102.1	102.2	46.3	100.4	99.6	95.7	105.3	96.2	98.3
2009. július	101 346	8 954	12 358	2 925	3 125	128 708	6 176	134 884	16 117
2010. július	102 098	9 258	7 791	2 808	2 766	124 721	8 239	132 960	15 912
2009. július =100%	100.7	103.4	63.0	96.0	88.5	96.9	133.4	98.6	98.7
2009. 01 - 12 =100%	101.8	102.9	53.1	86.2	121.6	96.3	113.9	97.3	98.5
2009. augusztus	101 648	9 070	11 164	3 415	1 544	126 841	5 692	132 533	16 101
2010. augusztus	102 526	9 141	5 819	3 429	1 830	122 744	7 337	130 081	15 903
2009. augusztus =100%	100.9	100.8	52.1	100.4	118.5	96.8	128.9	98.1	98.8
2009. 01 - 12 =100%	102.2	101.6	39.7	105.3	80.4	94.8	101.4	95.1	98.4
2009. szeptember	101 315	8 969	11 359	3 482	2 200	127 326	5 752	133 077	16 036
2010. szeptember	102 421	9 187	6 780	3 579	2 198	124 165	7 277	131 442	15 826
2009. szeptember =100%	101.1	102.4	59.7	102.8	99.9	97.5	126.5	98.8	98.7
2009. 01 - 12 =100%	102.1	102.1	46.2	109.9	96.6	95.9	100.6	96.1	98.0

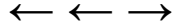

Az egészségügyben foglalkoztatottak illetményei munkaköri csoportok szerint Összes foglalkoztatott

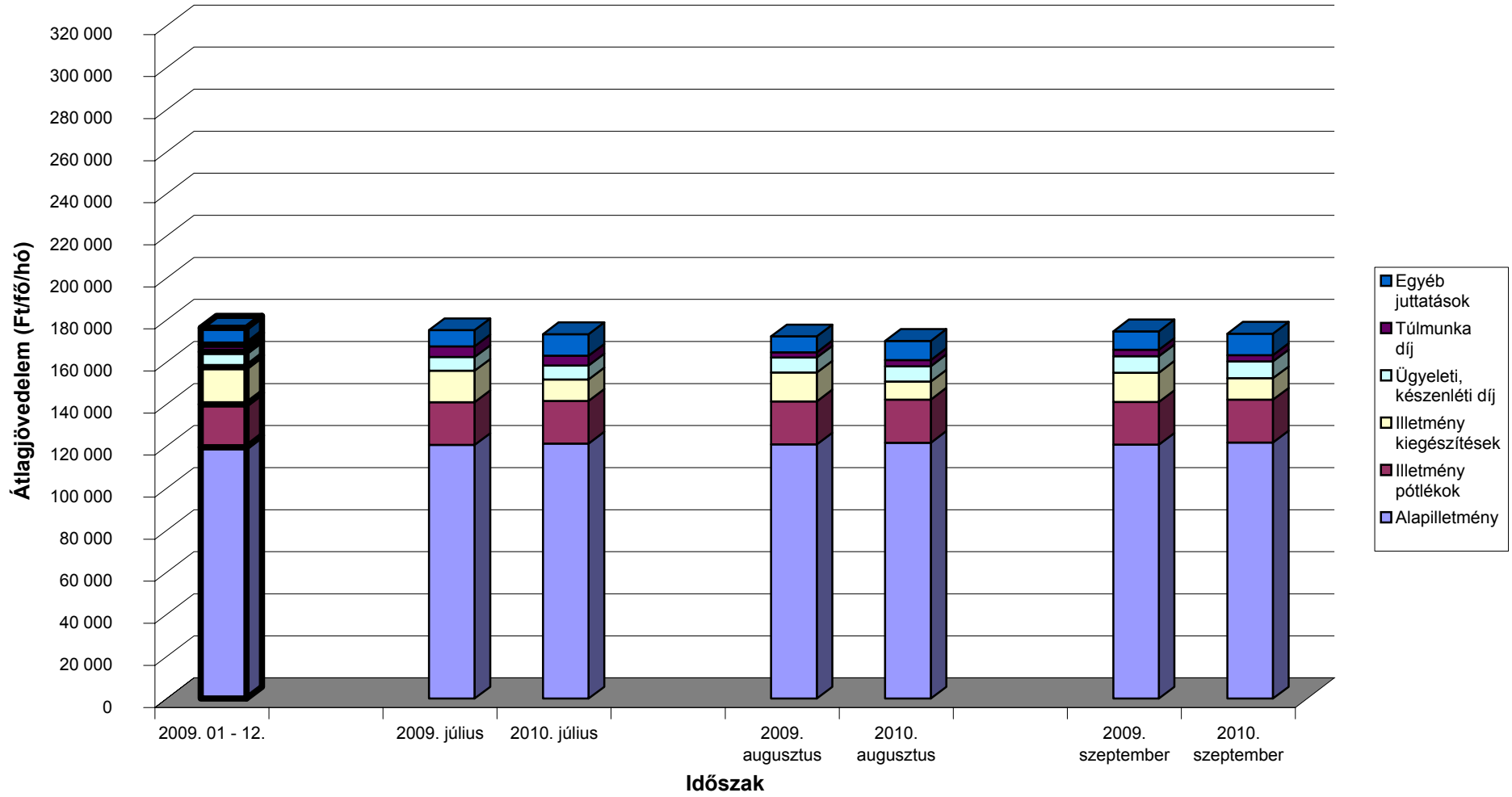

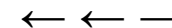

Az egészségügyben foglalkoztatottak illetményei munkaköri csoportok szerint Orvosok

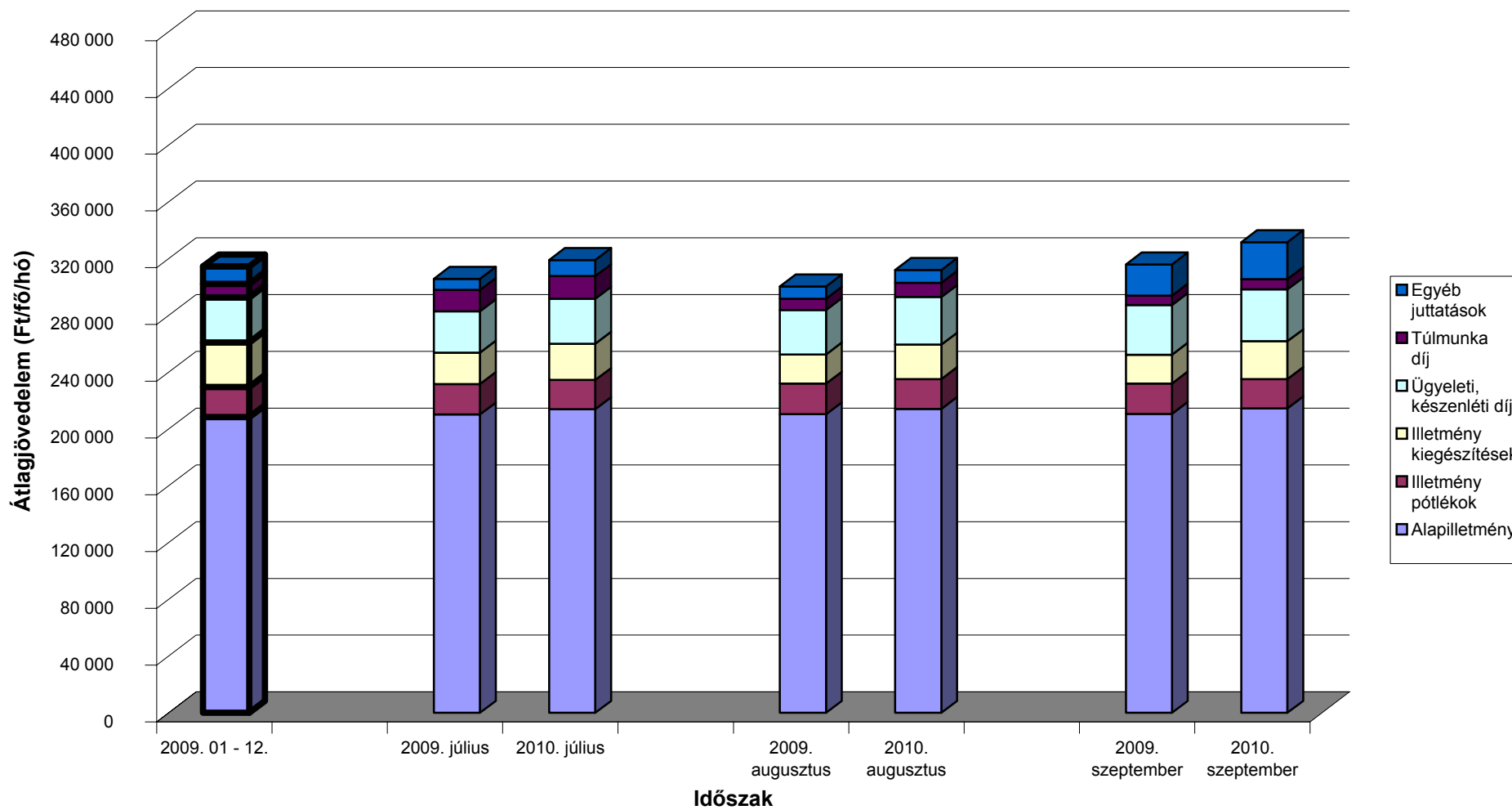

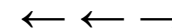

Az egészségügyben foglalkoztatottak illetményei munkaköri csoportok szerint Egészségügyi szakdolgozók

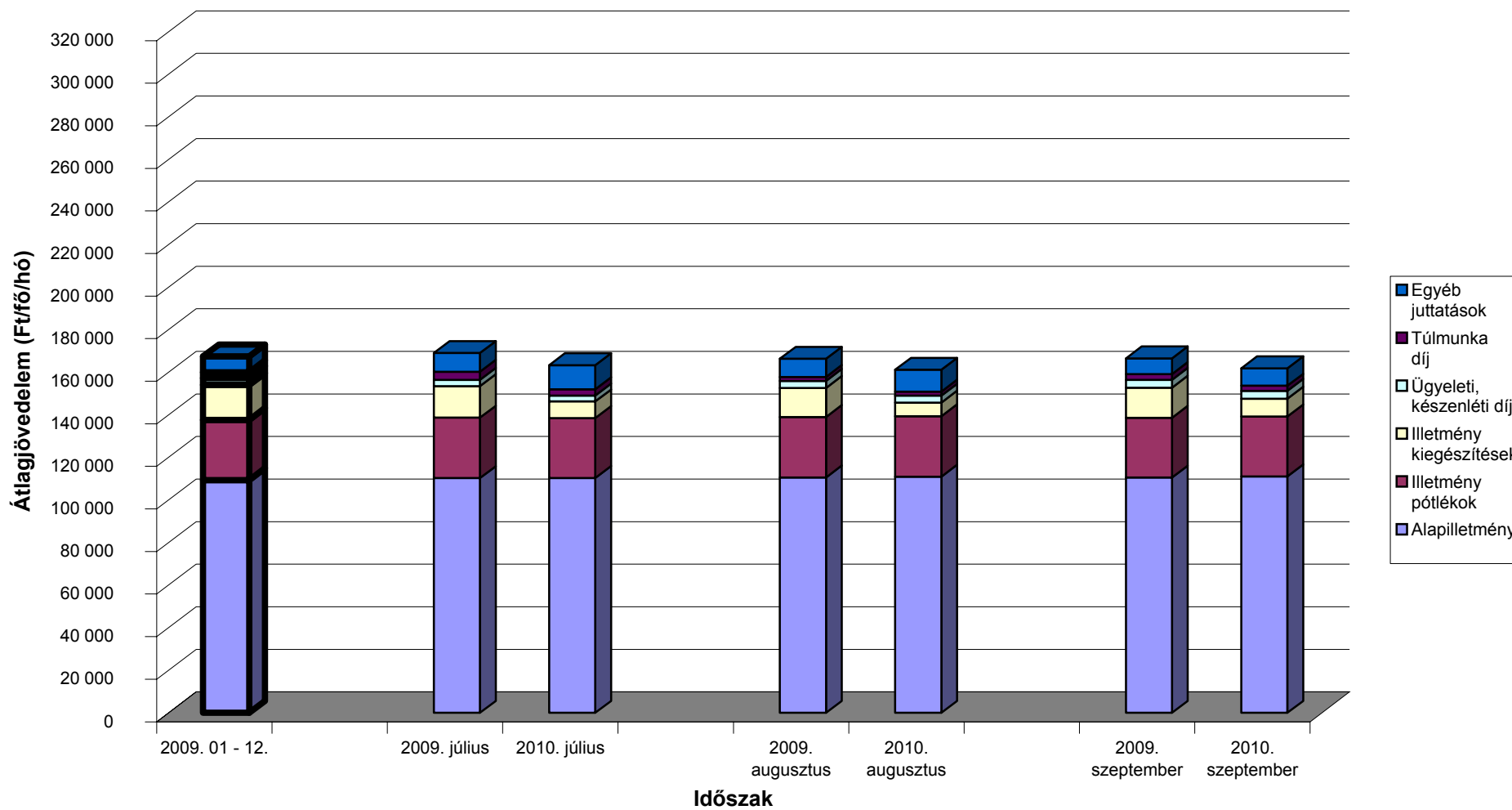

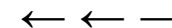

Az egészségügyben foglalkoztatottak illetményei munkaköri csoportok szerint Egyéb egészségügyi dolgozók

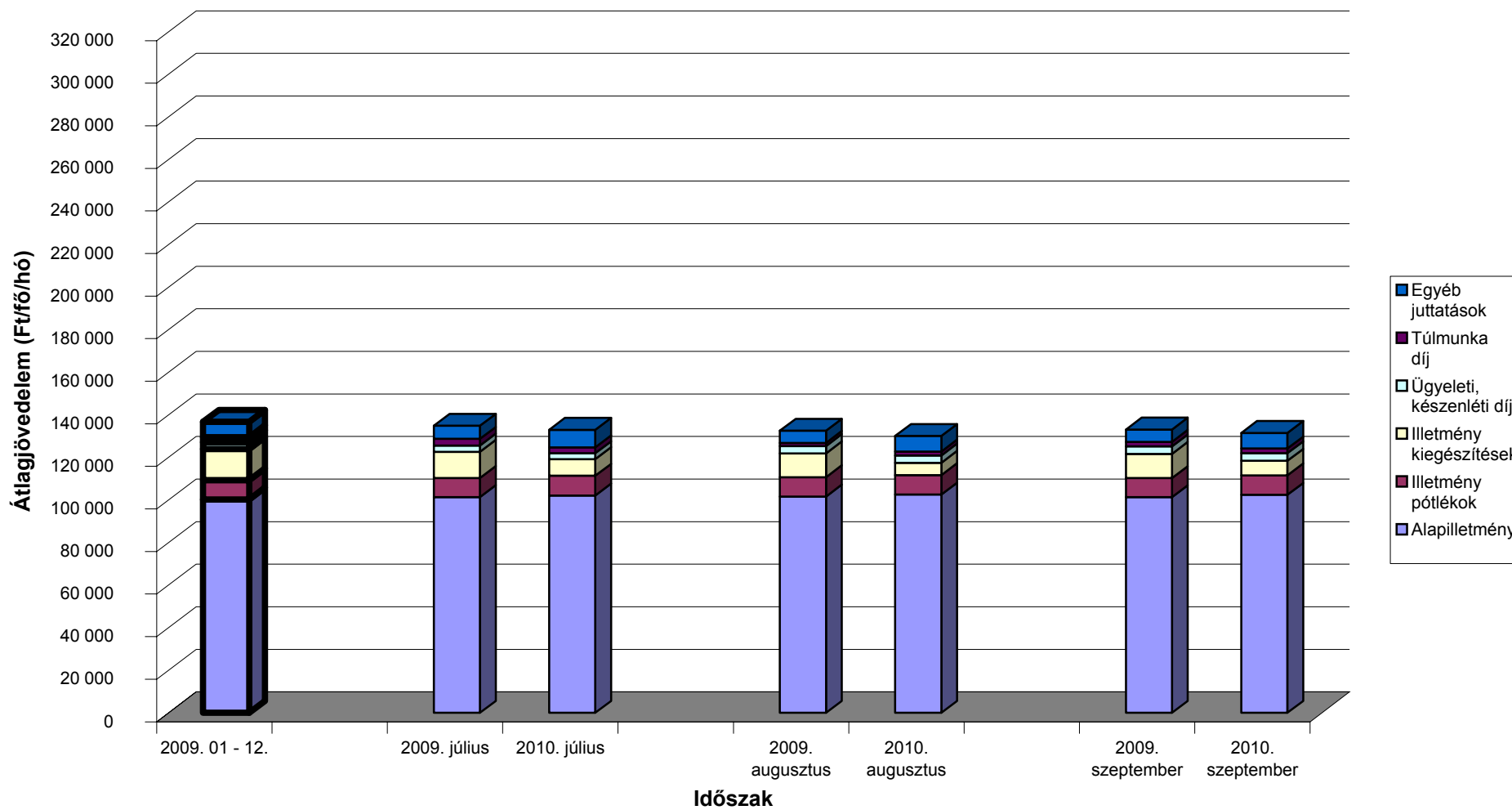

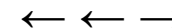

A mintában szereplő intézetek létszámadatai munkaköri csoportok szerint

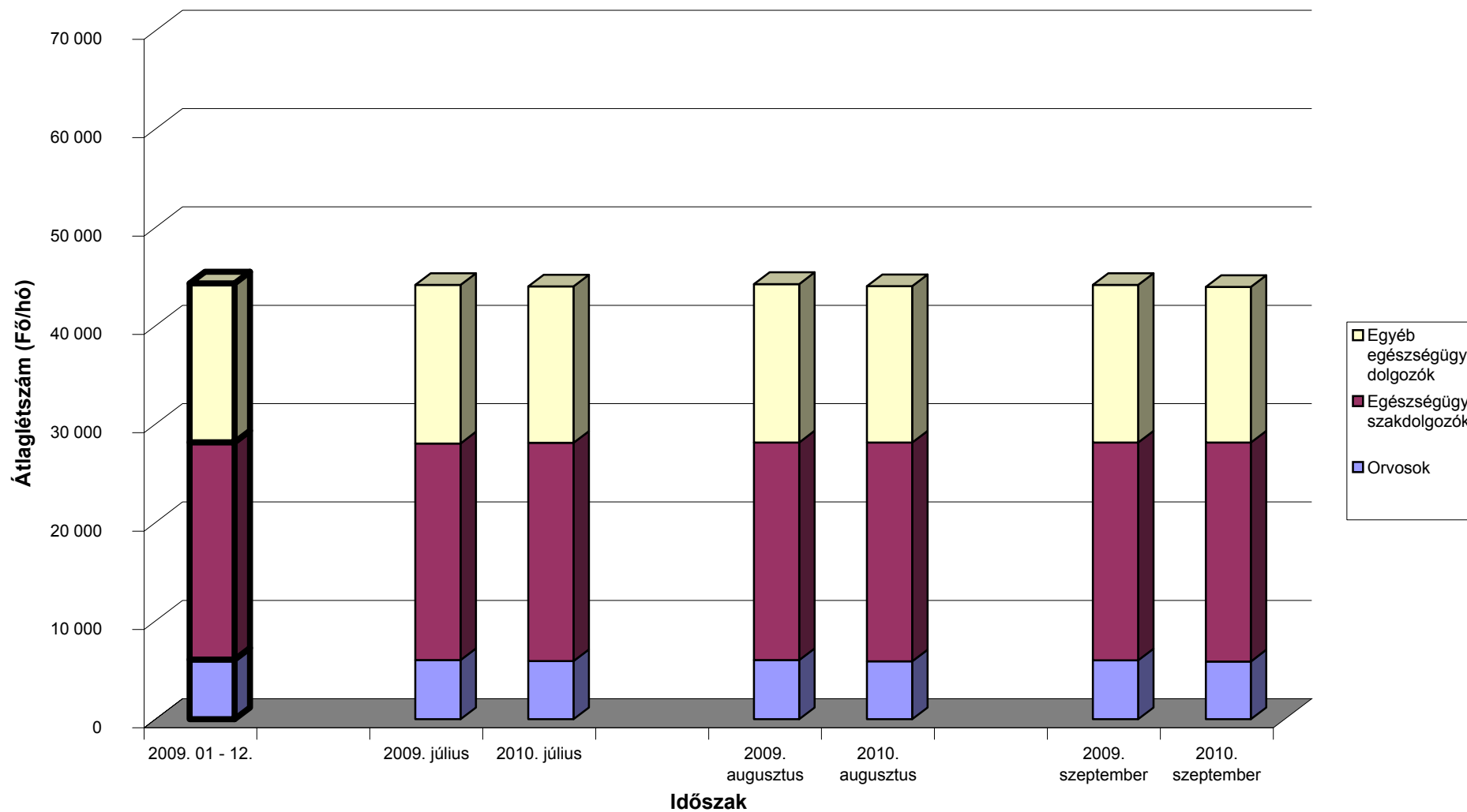

[Vissza a tartalomjegyzékhez](#)[előző](#)[következő](#)

**Az egészségügyben foglalkoztatottak létszám és illetmény adatai havonként 2010 III. negyedévében, és azok változása az előző évhez mérten
- munkaköri csoportok és foglalkoztatási módok szerint, MÁK illetményszámfejtésű intézetek adatai**

Teljes munkaidőben foglalkoztatottak összesen

Időszak (havi Kh-Ri átlag)	Jövedelem						Jövedelem összesen	Átlagléttség	
	Kereset					Kereset összesen			Egyéb juttatások
	Alapilletmény	Illetmény pótlékok	Illetmény kiegészítések	Ügyeleti, készenléti díj	Túlmunka díj				
	Ft/fő/hó	Ft/fő/hó	Ft/fő/hó	Ft/fő/hó	Ft/fő/hó	Ft/fő/hó			Ft/fő/hó
2009. 07 - 09.	124 717	21 511	14 846	7 463	3 767	172 305	8 081	180 385	40 303
2010. 07 - 09.	126 160	21 654	9 403	7 693	3 737	168 647	9 446	178 093	39 886
2009. 07 - 09. =100%	101.2	100.7	63.3	103.1	99.2	97.9	116.9	98.7	99.0
2009. 01 - 12.	124 190	21 596	17 733	7 479	3 696	174 693	7 414	182 107	40 182
2009. 01 - 12 =100%	101.6	100.3	53.0	102.9	101.1	96.5	127.4	97.8	99.3
2009. július	124 628	21 522	15 609	6 774	5 337	173 870	7 818	181 688	40 251
2010. július	125 864	21 577	10 026	6 989	4 843	169 299	9 699	178 998	39 890
2009. július =100%	101.0	100.3	64.2	103.2	90.8	97.4	124.1	98.5	99.1
2009. 01 - 12 =100%	101.3	99.9	56.5	93.4	131.0	96.9	130.8	98.3	99.3
2009. augusztus	124 850	21 602	14 319	7 465	2 719	170 955	7 621	178 576	40 364
2010. augusztus	126 246	21 745	8 111	7 707	3 173	166 981	8 837	175 818	39 942
2009. augusztus =100%	101.1	100.7	56.6	103.2	116.7	97.7	115.9	98.5	99.0
2009. 01 - 12 =100%	101.7	100.7	45.7	103.0	85.8	95.6	119.2	96.5	99.4
2009. szeptember	124 675	21 409	14 611	8 150	3 248	172 093	8 803	180 896	40 295
2010. szeptember	126 371	21 639	10 075	8 386	3 195	169 666	9 803	179 469	39 826
2009. szeptember =100%	101.4	101.1	69.0	102.9	98.4	98.6	111.4	99.2	98.8
2009. 01 - 12 =100%	101.8	100.2	56.8	112.1	86.5	97.1	132.2	98.6	99.1

[Vissza a tartalomjegyzékhez](#)[előző](#)[következő](#)

**Az egészségügyben foglalkoztatottak létszám és illetmény adatai havonként 2010 III. negyedévében, és azok változása az előző évhez mérten
- munkaköri csoportok és foglalkoztatási módok szerint, MÁK illetményszámfejtésű intézetek adatai**

Teljes munkaidőben foglalkoztatott orvosok

Időszak (havi Kh-Ri átlag)	Jövedelem						Jövedelem összesen	Átlagléttség	
	Kereset					Kereset összesen			Egyéb juttatások
	Alapilletmény	Illetmény pótlékok	Illetmény kiegészítések	Ügyeleti, készenléti díj	Túlmunka díj				
	Ft/fő/hó	Ft/fő/hó	Ft/fő/hó	Ft/fő/hó	Ft/fő/hó	Ft/fő/hó			Ft/fő/hó
2009. 07 - 09.	237 109	24 795	23 981	36 847	11 557	334 290	13 550	347 840	4 812
2010. 07 - 09.	242 457	23 930	26 048	39 370	12 992	344 798	15 019	359 817	4 703
2009. 07 - 09. =100%	102.3	96.5	108.6	106.8	112.4	103.1	110.8	103.4	97.7
2009. 01 - 12.	236 254	24 726	33 747	36 807	11 328	342 861	11 632	354 494	4 830
2009. 01 - 12 =100%	102.6	96.8	77.2	107.0	114.7	100.6	129.1	101.5	97.4
2009. július	237 032	24 768	25 277	33 756	17 367	338 200	7 845	346 046	4 818
2010. július	242 266	23 667	26 817	36 804	18 234	347 789	10 282	358 071	4 725
2009. július =100%	102.2	95.6	106.1	109.0	105.0	102.8	131.1	103.5	98.1
2009. 01 - 12 =100%	102.5	95.7	79.5	100.0	161.0	101.4	88.4	101.0	97.8
2009. augusztus	237 211	24 929	23 452	36 368	9 455	331 415	8 963	340 377	4 817
2010. augusztus	242 397	24 250	23 567	38 947	11 995	341 156	8 143	349 299	4 701
2009. augusztus =100%	102.2	97.3	100.5	107.1	126.9	102.9	90.9	102.6	97.6
2009. 01 - 12 =100%	102.6	98.1	69.8	105.8	105.9	99.5	70.0	98.5	97.3
2009. szeptember	237 084	24 689	23 212	40 429	7 837	333 252	23 877	357 128	4 801
2010. szeptember	242 710	23 876	27 761	42 383	8 705	345 434	26 700	372 135	4 684
2009. szeptember =100%	102.4	96.7	119.6	104.8	111.1	103.7	111.8	104.2	97.6
2009. 01 - 12 =100%	102.7	96.6	82.3	115.2	76.8	100.8	229.5	105.0	97.0

[Vissza a tartalomjegyzékhez](#)[előző](#)[következő](#)

**Az egészségügyben foglalkoztatottak létszám és illetmény adatai havonként 2010 III. negyedévében, és azok változása az előző évhez mérten
- munkaköri csoportok és foglalkoztatási módok szerint, MÁK illetményszámfejtésű intézetek adatai**

Teljes munkaidőben foglalkoztatott egészségügyi szakdolgozók

Időszak (havi Kh-Ri átlag)	Jövedelem						Jövedelem összesen	Átlagléttség	
	Kereset					Kereset összesen			Egyéb juttatások
	Alapilletmény	Illetmény pótlékok	Illetmény kiegészítések	Ügyeleti, készenléti díj	Túlmunka díj				
	Ft/fő/hó	Ft/fő/hó	Ft/fő/hó	Ft/fő/hó	Ft/fő/hó	Ft/fő/hó			Ft/fő/hó
2009. 07 - 09.	112 979	29 179	14 632	3 420	2 883	163 092	8 319	171 411	20 843
2010. 07 - 09.	113 734	29 269	7 519	3 363	2 526	156 411	9 689	166 100	20 830
2009. 07 - 09. =100%	100.7	100.3	51.4	98.3	87.6	95.9	116.5	96.9	99.9
2009. 01 - 12.	112 262	29 317	16 321	3 410	2 782	164 092	7 019	171 111	20 745
2009. 01 - 12 =100%	101.3	99.8	46.1	98.6	90.8	95.3	138.0	97.1	100.4
2009. július	112 862	29 289	15 266	3 045	3 930	164 391	8 944	173 335	20 762
2010. július	113 328	29 187	7 754	2 916	3 063	156 247	10 805	167 052	20 774
2009. július =100%	100.4	99.7	50.8	95.7	78.0	95.0	120.8	96.4	100.1
2009. 01 - 12 =100%	100.9	99.6	47.5	85.5	110.1	95.2	153.9	97.6	100.1
2009. augusztus	113 076	29 273	14 081	3 429	1 906	161 765	8 594	170 359	20 883
2010. augusztus	113 842	29 418	6 353	3 381	2 001	154 994	10 185	165 180	20 861
2009. augusztus =100%	100.7	100.5	45.1	98.6	105.0	95.8	118.5	97.0	99.9
2009. 01 - 12 =100%	101.4	100.3	38.9	99.1	71.9	94.5	145.1	96.5	100.6
2009. szeptember	112 998	28 975	14 552	3 784	2 818	163 127	7 424	170 551	20 883
2010. szeptember	114 032	29 202	8 452	3 792	2 514	157 992	8 081	166 073	20 854
2009. szeptember =100%	100.9	100.8	58.1	100.2	89.2	96.9	108.9	97.4	99.9
2009. 01 - 12 =100%	101.6	99.6	51.8	111.2	90.4	96.3	115.1	97.1	100.5

[Vissza a tartalomjegyzékhez](#)[előző](#)[következő](#)

**Az egészségügyben foglalkoztatottak létszám és illetmény adatai havonként 2010 III. negyedévében, és azok változása az előző évhez mérten
- munkaköri csoportok és foglalkoztatási módok szerint, MÁK illetményszámfejtésű intézetek adatai**

Teljes munkaidőben foglalkoztatott egyéb egészségügyi dolgozók

Időszak (havi Kh-Ri átlag)	Jövedelem						Jövedelem összesen	Átlagléttség	
	Kereset					Kereset összesen			Egyéb juttatások
	Alapilletmény	Illetmény pótlékok	Illetmény kiegészítések	Ügyeleti, készenléti díj	Túlmunka díj				
	Ft/fő/hó	Ft/fő/hó	Ft/fő/hó	Ft/fő/hó	Ft/fő/hó	Ft/fő/hó			Ft/fő/hó
2009. 07 - 09.	104 500	9 523	12 150	3 564	2 465	132 202	5 944	138 146	14 649
2010. 07 - 09.	106 084	9 856	6 683	3 597	2 463	128 682	7 266	135 948	14 353
2009. 07 - 09. =100%	101.5	103.5	55.0	100.9	99.9	97.3	122.2	98.4	98.0
2009. 01 - 12.	104 073	9 594	14 443	3 560	2 471	134 142	6 579	140 721	14 607
2009. 01 - 12 =100%	101.9	102.7	46.3	101.1	99.7	95.9	110.4	96.6	98.3
2009. július	104 369	9 466	12 920	3 191	3 377	133 323	6 215	139 538	14 671
2010. július	105 739	9 906	7 792	3 079	3 016	129 531	7 911	137 442	14 390
2009. július =100%	101.3	104.6	60.3	96.5	89.3	97.2	127.3	98.5	98.1
2009. 01 - 12 =100%	101.6	103.3	53.9	86.5	122.0	96.6	120.2	97.7	98.5
2009. augusztus	104 703	9 585	11 658	3 716	1 663	131 326	5 796	137 123	14 664
2010. augusztus	106 268	9 794	5 609	3 769	1 988	127 427	7 107	134 534	14 379
2009. augusztus =100%	101.5	102.2	48.1	101.4	119.5	97.0	122.6	98.1	98.1
2009. 01 - 12 =100%	102.1	102.1	38.8	105.9	80.4	95.0	108.0	95.6	98.4
2009. szeptember	104 428	9 516	11 870	3 784	2 355	131 954	5 822	137 776	14 611
2010. szeptember	106 246	9 867	6 646	3 947	2 384	129 090	6 778	135 868	14 289
2009. szeptember =100%	101.7	103.7	56.0	104.3	101.2	97.8	116.4	98.6	97.8
2009. 01 - 12 =100%	102.1	102.8	46.0	110.9	96.5	96.2	103.0	96.6	97.8

[Vissza a tartalomjegyzékhez](#)[előző](#)[következő](#)

**Az egészségügyben foglalkoztatottak létszám és illetmény adatai havonként 2010 III. negyedévében, és azok változása az előző évhez mérten
- munkaköri csoportok és foglalkoztatási módok szerint, MÁK illetményszámfejtésű intézetek adatai**

Rész munkaidőben foglalkoztatottak összesen

Időszak (havi Kh-Ri átlag)	Jövedelem						Jövedelem összesen	Átlagléttség	
	Kereset					Kereset összesen			Egyéb juttatások
	Alapilletmény	Illetmény pótlékok	Illetmény kiegészítések	Ügyeleti, készenléti díj	Túlmunka díj				
	Ft/fő/hó	Ft/fő/hó	Ft/fő/hó	Ft/fő/hó	Ft/fő/hó	Ft/fő/hó			Ft/fő/hó
2009. 07 - 09.	89 296	10 666	8 853	3 815	1 610	114 240	6 338	120 578	2 901
2010. 07 - 09.	89 219	10 533	6 185	3 663	1 447	111 047	7 550	118 597	2 991
2009. 07 - 09. =100%	99.9	98.8	69.9	96.0	89.9	97.2	119.1	98.4	103.1
2009. 01 - 12.	88 811	10 540	11 294	3 900	1 566	116 112	6 431	122 542	2 905
2009. 01 - 12 =100%	100.5	99.9	54.8	93.9	92.4	95.6	117.4	96.8	103.0
2009. július	88 901	10 627	9 343	3 273	2 445	114 588	5 766	120 354	2 927
2010. július	88 624	10 553	6 006	3 092	1 996	110 271	7 389	117 660	2 983
2009. július =100%	99.7	99.3	64.3	94.5	81.6	96.2	128.1	97.8	101.9
2009. 01 - 12 =100%	99.8	100.1	53.2	79.3	127.4	95.0	114.9	96.0	102.7
2009. augusztus	89 405	10 820	8 537	3 780	1 022	113 564	5 543	119 106	2 899
2010. augusztus	89 460	10 672	6 541	3 651	1 146	111 470	6 041	117 511	2 974
2009. augusztus =100%	100.1	98.6	76.6	96.6	112.2	98.2	109.0	98.7	102.6
2009. 01 - 12 =100%	100.7	101.2	57.9	93.6	73.2	96.0	93.9	95.9	102.4
2009. szeptember	89 588	10 552	8 674	4 401	1 352	114 567	7 722	122 289	2 876
2010. szeptember	89 570	10 377	6 010	4 239	1 200	111 397	9 196	120 593	3 017
2009. szeptember =100%	100.0	98.3	69.3	96.3	88.8	97.2	119.1	98.6	104.9
2009. 01 - 12 =100%	100.9	98.5	53.2	108.7	76.6	95.9	143.0	98.4	103.9

[Vissza a tartalomjegyzékhez](#)[előző](#)[következő](#)

**Az egészségügyben foglalkoztatottak létszám és illetmény adatai havonként 2010 III. negyedévében, és azok változása az előző évhez mérten
- munkaköri csoportok és foglalkoztatási módok szerint, MÁK illetményszámfejtésű intézetek adatai**

Rész munkaidőben foglalkoztatott orvosok

Időszak (havi Kh-Ri átlag)	Jövedelem						Jövedelem összesen	Átlagléttség	
	Kereset					Kereset összesen			Egyéb juttatások
	Alapilletmény	Illetmény pótlékok	Illetmény kiegészítések	Ügyeleti, készenléti díj	Túlmunka díj				
	Ft/fő/hó	Ft/fő/hó	Ft/fő/hó	Ft/fő/hó	Ft/fő/hó	Ft/fő/hó			Ft/fő/hó
2009. 07 - 09.	148 744	13 572	12 659	15 041	3 916	193 931	9 145	203 076	637
2010. 07 - 09.	153 990	13 462	17 064	15 623	4 486	204 625	13 351	217 976	622
2009. 07 - 09. =100%	103.5	99.2	134.8	103.9	114.6	105.5	146.0	107.3	97.5
2009. 01 - 12.	148 449	13 563	18 912	15 148	4 131	200 203	9 151	209 354	641
2009. 01 - 12 =100%	103.7	99.3	90.2	103.1	108.6	102.2	145.9	104.1	97.0
2009. július	147 701	13 522	12 720	13 269	6 433	193 645	5 724	199 369	637
2010. július	153 426	13 263	14 922	13 075	7 433	202 119	8 395	210 514	610
2009. július =100%	103.9	98.1	117.3	98.5	115.5	104.4	146.7	105.6	95.7
2009. 01 - 12 =100%	103.4	97.8	78.9	86.3	179.9	101.0	91.7	100.6	95.2
2009. augusztus	148 257	13 628	12 567	14 637	2 219	191 309	5 477	196 786	636
2010. augusztus	154 969	14 113	20 507	15 510	3 665	208 764	7 671	216 435	617
2009. augusztus =100%	104.5	103.6	163.2	106.0	165.2	109.1	140.0	110.0	97.1
2009. 01 - 12 =100%	104.4	104.1	108.4	102.4	88.7	104.3	83.8	103.4	96.3
2009. szeptember	150 270	13 566	12 688	17 211	3 093	196 828	16 212	213 040	638
2010. szeptember	153 583	13 021	15 781	18 171	2 461	203 016	23 593	226 610	637
2009. szeptember =100%	102.2	96.0	124.4	105.6	79.6	103.1	145.5	106.4	99.8
2009. 01 - 12 =100%	103.5	96.0	83.4	120.0	59.6	101.4	257.8	108.2	99.4

[Vissza a tartalomjegyzékhez](#)[előző](#)[következő](#)

**Az egészségügyben foglalkoztatottak létszám és illetmény adatai havonként 2010 III. negyedévében, és azok változása az előző évhez mérten
- munkaköri csoportok és foglalkoztatási módok szerint, MÁK illetményszámfejtésű intézetek adatai**

Rész munkaidőben foglalkoztatott egészségügyi szakdolgozók

Időszak (havi Kh-Ri átlag)	Jövedelem						Jövedelem összesen	Átlagléttség	
	Kereset					Kereset összesen			Egyéb juttatások
	Alapilletmény	Illetmény pótlékok	Illetmény kiegészítések	Ügyeleti, készenléti díj	Túlmunka díj				
	Ft/fő/hó	Ft/fő/hó	Ft/fő/hó	Ft/fő/hó	Ft/fő/hó	Ft/fő/hó			Ft/fő/hó
2009. 07 - 09.	71 821	16 253	8 348	1 006	1 422	98 849	6 168	105 017	1 063
2010. 07 - 09.	71 811	16 455	3 858	893	846	93 863	6 477	100 340	1 142
2009. 07 - 09. =100%	100.0	101.2	46.2	88.8	59.5	95.0	105.0	95.5	107.5
2009. 01 - 12.	71 665	16 091	9 840	1 019	1 233	99 848	5 816	105 664	1 054
2009. 01 - 12 =100%	100.2	102.3	39.2	87.6	68.6	94.0	111.4	95.0	108.3
2009. július	71 087	16 058	9 181	750	2 100	99 177	5 640	104 816	1 074
2010. július	71 375	16 483	4 145	815	770	93 588	7 857	101 445	1 148
2009. július =100%	100.4	102.6	45.1	108.6	36.7	94.4	139.3	96.8	106.9
2009. 01 - 12 =100%	99.6	102.4	42.1	80.0	62.4	93.7	135.1	96.0	108.9
2009. augusztus	72 109	16 432	7 730	1 136	1 030	98 437	7 157	105 594	1 060
2010. augusztus	71 856	16 613	3 391	936	584	93 381	6 076	99 457	1 133
2009. augusztus =100%	99.6	101.1	43.9	82.4	56.7	94.9	84.9	94.2	106.9
2009. 01 - 12 =100%	100.3	103.2	34.5	91.9	47.4	93.5	104.5	94.1	107.5
2009. szeptember	72 281	16 270	8 119	1 135	1 124	98 929	5 713	104 642	1 054
2010. szeptember	72 204	16 271	4 030	928	1 181	94 615	5 490	100 105	1 145
2009. szeptember =100%	99.9	100.0	49.6	81.8	105.1	95.6	96.1	95.7	108.6
2009. 01 - 12 =100%	100.8	101.1	41.0	91.1	95.7	94.8	94.4	94.7	108.6

[Vissza a tartalomjegyzékhez](#)[előző](#)[következő](#)

**Az egészségügyben foglalkoztatottak létszám és illetmény adatai havonként 2010 III. negyedévében, és azok változása az előző évhez mérten
- munkaköri csoportok és foglalkoztatási módok szerint, MÁK illetményszámfejtésű intézetek adatai**

Rész munkaidőben foglalkoztatott egyéb egészségügyi dolgozók

Időszak (havi Kh-Ri átlag)	Jövedelem						Jövedelem összesen	Átlagléttség	
	Kereset					Kereset összesen			Egyéb juttatások
	Alapilletmény	Illetmény pótlékok	Illetmény kiegészítések	Ügyeleti, készenléti díj	Túlmunka díj				
	Ft/fő/hó	Ft/fő/hó	Ft/fő/hó	Ft/fő/hó	Ft/fő/hó	Ft/fő/hó			Ft/fő/hó
2009. 07 - 09.	73 220	4 183	7 282	344	553	85 581	4 999	90 581	1 201
2010. 07 - 09.	72 623	3 542	2 842	186	467	79 661	5 611	85 271	1 228
2009. 07 - 09. =100%	99.2	84.7	39.0	54.0	84.5	93.1	112.2	94.1	102.2
2009. 01 - 12.	72 154	4 103	8 524	452	498	85 731	5 524	91 255	1 210
2009. 01 - 12 =100%	100.7	86.3	33.3	41.2	93.7	92.9	101.6	93.4	101.5
2009. július	73 809	4 309	7 714	259	658	86 748	5 901	92 649	1 215
2010. július	72 512	3 641	3 309	254	435	80 151	6 450	86 601	1 224
2009. július =100%	98.2	84.5	42.9	98.0	66.2	92.4	109.3	93.5	100.7
2009. 01 - 12 =100%	100.5	88.7	38.8	56.2	87.4	93.5	116.7	94.9	101.2
2009. augusztus	73 556	4 395	7 120	373	383	85 827	4 155	89 982	1 204
2010. augusztus	72 731	3 438	2 415	187	397	79 168	5 186	84 354	1 224
2009. augusztus =100%	98.9	78.2	33.9	50.0	103.7	92.2	124.8	93.7	101.7
2009. 01 - 12 =100%	100.8	83.8	28.3	41.3	79.7	92.3	93.9	92.4	101.2
2009. szeptember	72 275	3 838	7 003	402	617	84 135	4 932	89 067	1 184
2010. szeptember	72 627	3 548	2 802	118	567	79 663	5 200	84 862	1 235
2009. szeptember =100%	100.5	92.4	40.0	29.3	91.9	94.7	105.4	95.3	104.3
2009. 01 - 12 =100%	100.7	86.5	32.9	26.1	113.8	92.9	94.1	93.0	102.0

[Vissza a tartalomjegyzékhez](#)[előző](#)[következő](#)

**Az egészségügyben foglalkoztatottak létszám és illetmény adatai havonként 2010 III. negyedévében, és azok változása az előző évhez mérten
- munkaköri csoportok és foglalkoztatási módok szerint, MÁK illetményszámfejtésű intézetek adatai**

Egyéb módon foglalkoztatottak összesen

Időszak (havi Kh-Ri átlag)	Jövedelem						Jövedelem összesen	Átlagléttség	
	Kereset					Kereset összesen			Egyéb juttatások
	Alapilletmény	Illetmény pótlékok	Illetmény kiegészítések	Ügyeleti, készenléti díj	Túlmunka díj				
	Ft/fő/hó	Ft/fő/hó	Ft/fő/hó	Ft/fő/hó	Ft/fő/hó	Ft/fő/hó			Ft/fő/hó
2009. 07 - 09.	49 226	1 605	3 035	4 412	1 177	59 455	8 912	68 367	970
2010. 07 - 09.	43 409	1 480	27 840	4 524	1 314	78 567	29 797	108 364	1 112
2009. 07 - 09. =100%	88.2	92.2	917.3	102.5	111.6	132.1	334.3	158.5	114.6
2009. 01 - 12.	39 676	1 352	36 314	3 982	710	82 035	32 267	114 302	1 205
2009. 01 - 12 =100%	109.4	109.5	76.7	113.6	185.0	95.8	92.3	94.8	92.3
2009. július	48 913	1 543	3 360	4 388	2 655	60 858	8 618	69 476	965
2010. július	44 382	1 693	26 209	5 007	3 090	80 380	36 411	116 791	1 126
2009. július =100%	90.7	109.8	780.1	114.1	116.4	132.1	422.5	168.1	116.7
2009. 01 - 12 =100%	111.9	125.2	72.2	125.7	435.0	98.0	112.8	102.2	93.4
2009. augusztus	48 720	1 544	2 899	4 525	256	57 944	8 526	66 470	968
2010. augusztus	43 134	1 503	29 888	4 334	529	79 389	24 562	103 951	1 108
2009. augusztus =100%	88.5	97.4	1031.0	95.8	206.6	137.0	288.1	156.4	114.5
2009. 01 - 12 =100%	108.7	111.1	82.3	108.8	74.5	96.8	76.1	90.9	92.0
2009. szeptember	50 036	1 727	2 849	4 323	631	59 567	9 584	69 151	978
2010. szeptember	42 691	1 240	27 447	4 221	288	75 886	28 305	104 191	1 101
2009. szeptember =100%	85.3	71.8	963.3	97.6	45.6	127.4	295.3	150.7	112.6
2009. 01 - 12 =100%	107.6	91.7	75.6	106.0	40.5	92.5	87.7	91.2	91.4

[Vissza a tartalomjegyzékhez](#)[előző](#)[következő](#)

**Az egészségügyben foglalkoztatottak létszám és illetmény adatai havonként 2010 III. negyedévében, és azok változása az előző évhez mérten
- munkaköri csoportok és foglalkoztatási módok szerint, MÁK illetményszámfejtésű intézetek adatai**

Egyéb módon foglalkoztatott orvosok

Időszak (havi Kh-Ri átlag)	Jövedelem						Jövedelem összesen	Átlagléttség	
	Kereset					Kereset összesen			Egyéb juttatások
	Alapilletmény	Illetmény pótlékok	Illetmény kiegészítések	Ügyeleti, készenléti díj	Túlmunka díj				
	Ft/fő/hó	Ft/fő/hó	Ft/fő/hó	Ft/fő/hó	Ft/fő/hó	Ft/fő/hó			Ft/fő/hó
2009. 07 - 09.	46 939	1 684	4 434	6 952	1 886	61 895	10 765	72 659	545
2010. 07 - 09.	42 363	1 601	30 156	8 070	2 436	84 626	21 752	106 378	553
2009. 07 - 09. =100%	90.3	95.1	680.0	116.1	129.1	136.7	202.1	146.4	101.5
2009. 01 - 12.	44 029	1 575	25 470	7 205	1 149	79 429	21 177	100 606	585
2009. 01 - 12 =100%	96.2	101.7	118.4	112.0	211.9	106.5	102.7	105.7	94.6
2009. július	47 164	1 727	5 108	6 914	4 630	65 543	10 583	76 126	547
2010. július	43 279	1 939	26 520	9 125	5 911	86 774	23 813	110 587	564
2009. július =100%	91.8	112.3	519.2	132.0	127.7	132.4	225.0	145.3	103.1
2009. 01 - 12 =100%	98.3	123.1	104.1	126.6	514.3	109.2	112.4	109.9	96.5
2009. augusztus	46 575	1 675	4 340	6 919	311	59 820	9 998	69 818	548
2010. augusztus	41 000	1 240	34 235	7 557	906	84 939	17 739	102 678	554
2009. augusztus =100%	88.0	74.0	788.8	109.2	291.4	142.0	177.4	147.1	101.0
2009. 01 - 12 =100%	93.1	78.7	134.4	104.9	78.9	106.9	83.8	102.1	94.7
2009. szeptember	47 080	1 648	3 848	7 023	704	60 303	11 727	72 031	540
2010. szeptember	42 802	1 619	29 772	7 497	379	82 069	23 708	105 777	541
2009. szeptember =100%	90.9	98.2	773.8	106.7	53.8	136.1	202.2	146.9	100.3
2009. 01 - 12 =100%	97.2	102.8	116.9	104.1	33.0	103.3	112.0	105.1	92.6

[Vissza a tartalomjegyzékhez](#)[előző](#)[következő](#)

**Az egészségügyben foglalkoztatottak létszám és illetmény adatai havonként 2010 III. negyedévében, és azok változása az előző évhez mérten
- munkaköri csoportok és foglalkoztatási módok szerint, MÁK illetményszámfejtésű intézetek adatai**

Egyéb módon foglalkoztatott egészségügyi szakdolgozók

Időszak (havi Kh-Ri átlag)	Jövedelem						Jövedelem összesen	Átlagléttség	
	Kereset					Kereset összesen			Egyéb juttatások
	Alapilletmény	Illetmény pótlékok	Illetmény kiegészítések	Ügyeleti, készenléti díj	Túlmunka díj				
	Ft/fő/hó	Ft/fő/hó	Ft/fő/hó	Ft/fő/hó	Ft/fő/hó	Ft/fő/hó			Ft/fő/hó
2009. 07 - 09.	49 129	2 278	1 206	2 381	316	55 311	7 299	62 610	191
2010. 07 - 09.	43 483	2 089	22 201	1 814	248	69 835	43 664	113 499	259
2009. 07 - 09. =100%	88.5	91.7	1840.4	76.2	78.3	126.3	598.2	181.3	135.7
2009. 01 - 12.	33 396	1 708	46 685	1 774	443	84 007	44 265	128 271	281
2009. 01 - 12 =100%	130.2	122.3	47.6	102.3	55.9	83.1	98.6	88.5	92.2
2009. július	47 764	1 889	1 116	2 328	78	53 176	7 138	60 313	188
2010. július	42 960	1 916	25 572	1 573	217	72 237	68 820	141 057	264
2009. július =100%	89.9	101.4	2290.6	67.6	277.1	135.8	964.2	233.9	140.8
2009. 01 - 12 =100%	128.6	112.2	54.8	88.6	48.8	86.0	155.5	110.0	94.2
2009. augusztus	47 689	2 083	1 061	2 982	358	54 172	6 018	60 190	187
2010. augusztus	45 955	2 560	20 544	2 023	196	71 277	36 339	107 617	255
2009. augusztus =100%	96.4	122.9	1936.1	67.8	54.9	131.6	603.8	178.8	136.4
2009. 01 - 12 =100%	137.6	149.9	44.0	114.0	44.3	84.8	82.1	83.9	90.9
2009. szeptember	51 790	2 831	1 429	1 864	503	58 418	8 666	67 084	198
2010. szeptember	41 567	1 801	20 375	1 856	331	65 930	25 043	90 974	257
2009. szeptember =100%	80.3	63.6	1425.7	99.6	65.7	112.9	289.0	135.6	130.0
2009. 01 - 12 =100%	124.5	105.4	43.6	104.6	74.6	78.5	56.6	70.9	91.6

[Vissza a tartalomjegyzékhez](#)[előző](#)[következő](#)

**Az egészségügyben foglalkoztatottak létszám és illetmény adatai havonként 2010 III. negyedévében, és azok változása az előző évhez mérten
- munkaköri csoportok és foglalkoztatási módok szerint, MÁK illetményszámfejtésű intézetek adatai**

Egyéb módon foglalkoztatott egyéb egészségügyi dolgozók

Időszak (havi Kh-Ri átlag)	Jövedelem						Jövedelem összesen	Átlagléttség	
	Kereset					Kereset összesen			Egyéb juttatások
	Alapilletmény	Illetmény pótlékok	Illetmény kiegészítések	Ügyeleti, készenléti díj	Túlmunka díj				
	Ft/fő/hó	Ft/fő/hó	Ft/fő/hó	Ft/fő/hó	Ft/fő/hó	Ft/fő/hó			Ft/fő/hó
2009. 07 - 09.	54 616	876	1 272	165	229	57 158	5 921	63 079	235
2010. 07 - 09.	45 274	732	28 435	323	165	74 929	32 667	107 596	300
2009. 07 - 09. =100%	82.9	83.6	2236.1	195.7	71.8	131.1	551.7	170.6	127.9
2009. 01 - 12.	37 370	676	46 412	259	175	84 892	41 443	126 336	340
2009. 01 - 12 =100%	121.2	108.4	61.3	124.6	94.4	88.3	78.8	85.2	88.3
2009. július	54 010	821	1 033	63	58	55 985	5 152	61 136	230
2010. július	47 737	1 029	26 184	251	293	75 495	31 492	106 987	297
2009. július =100%	88.4	125.3	2535.5	399.3	504.3	134.8	611.3	175.0	129.4
2009. 01 - 12 =100%	127.7	152.2	56.4	96.7	168.0	88.9	76.0	84.7	87.6
2009. augusztus	54 583	805	987	141	45	56 561	7 080	63 641	233
2010. augusztus	44 677	1 091	29 809	348	114	76 039	27 144	103 183	300
2009. augusztus =100%	81.9	135.5	3019.3	246.3	253.9	134.4	383.4	162.1	128.4
2009. 01 - 12 =100%	119.6	161.4	64.2	134.1	65.5	89.6	65.5	81.7	88.2
2009. szeptember	55 227	999	1 775	286	572	58 859	5 531	64 390	241
2010. szeptember	43 447	87	29 284	370	88	73 277	39 283	112 560	303
2009. szeptember =100%	78.7	8.7	1649.5	129.4	15.4	124.5	710.2	174.8	125.9
2009. 01 - 12 =100%	116.3	12.9	63.1	142.8	50.5	86.3	94.8	89.1	89.2

[Vissza a tartalomjegyzékhez](#)[előző](#)[következő](#)

**Az egészségügyben foglalkoztatottak létszám és illetmény adatai havonként 2010 III. negyedévében, és azok változása az előző évhez mérten
- munkaköri csoportok és foglalkoztatási módok szerint, MÁK illetményszámfejtésű intézetek adatai**

Nyugdíjasként foglalkoztatottak összesen

Időszak (havi Kh-Ri átlag)	Jövedelem						Jövedelem összesen	Átlagléttség	
	Kereset					Kereset összesen			Egyéb juttatások
	Alapilletmény	Illetmény pótlékok	Illetmény kiegészítések	Ügyeleti, készenléti díj	Túlmunka díj				
	Ft/fő/hó	Ft/fő/hó	Ft/fő/hó	Ft/fő/hó	Ft/fő/hó	Ft/fő/hó			Ft/fő/hó
2009. 07 - 09.	148 517	16 277	14 030	6 555	2 918	188 297	15 271	203 568	3 491
2010. 07 - 09.	144 650	15 215	16 803	6 040	2 687	185 395	15 330	200 725	3 064
2009. 07 - 09. =100%	97.4	93.5	119.8	92.2	92.1	98.5	100.4	98.6	87.8
2009. 01 - 12.	143 047	15 838	26 004	6 273	2 785	193 947	14 078	208 025	3 681
2009. 01 - 12 =100%	101.1	96.1	64.6	96.3	96.5	95.6	108.9	96.5	83.2
2009. július	148 460	16 471	14 950	6 015	3 937	189 832	10 098	199 930	3 566
2010. július	144 419	15 401	16 772	6 193	3 359	186 143	13 517	199 661	3 080
2009. július =100%	97.3	93.5	112.2	103.0	85.3	98.1	133.9	99.9	86.4
2009. 01 - 12 =100%	101.0	97.2	64.5	98.7	120.6	96.0	96.0	96.0	83.7
2009. augusztus	148 683	16 339	14 117	6 301	2 760	188 200	14 952	203 152	3 522
2010. augusztus	143 994	15 123	17 315	5 271	2 863	184 566	12 191	196 757	3 071
2009. augusztus =100%	96.8	92.6	122.7	83.6	103.7	98.1	81.5	96.9	87.2
2009. 01 - 12 =100%	100.7	95.5	66.6	84.0	102.8	95.2	86.6	94.6	83.4
2009. szeptember	148 406	16 008	12 972	7 386	2 008	186 780	21 052	207 831	3 385
2010. szeptember	145 546	15 119	16 319	6 662	1 828	185 474	20 334	205 808	3 042
2009. szeptember =100%	98.1	94.4	125.8	90.2	91.0	99.3	96.6	99.0	89.9
2009. 01 - 12 =100%	101.7	95.5	62.8	106.2	65.6	95.6	144.4	98.9	82.6

[Vissza a tartalomjegyzékhez](#)[előző](#)[következő](#)

**Az egészségügyben foglalkoztatottak létszám és illetmény adatai havonként 2010 III. negyedévében, és azok változása az előző évhez mérten
- munkaköri csoportok és foglalkoztatási módok szerint, MÁK illetményszámfejtésű intézetek adatai**

Nyugdíjasként foglalkoztatott orvosok

Időszak (havi Kh-Ri átlag)	Jövedelem						Jövedelem összesen	Átlaglétszám	
	Kereset					Kereset összesen			Egyéb juttatások
	Alapilletmény	Illetmény pótlékok	Illetmény kiegészítések	Ügyeleti, készenléti díj	Túlmunka díj				
	Ft/fő/hó	Ft/fő/hó	Ft/fő/hó	Ft/fő/hó	Ft/fő/hó	Ft/fő/hó			Ft/fő/hó
2009. 07 - 09.	222 390	20 463	18 207	15 159	5 214	281 434	22 215	303 648	1 106
2010. 07 - 09.	216 264	19 142	31 007	14 042	5 175	285 630	24 943	310 572	981
2009. 07 - 09. =100%	97.2	93.5	170.3	92.6	99.2	101.5	112.3	102.3	88.7
2009. 01 - 12.	216 264	20 192	35 725	14 831	4 989	292 001	18 723	310 724	1 146
2009. 01 - 12 =100%	100.0	94.8	86.8	94.7	103.7	97.8	133.2	100.0	85.6
2009. július	222 744	20 957	19 388	14 333	6 859	284 281	12 855	297 136	1 123
2010. július	215 815	19 414	27 047	14 829	6 492	283 597	17 585	301 181	988
2009. július =100%	96.9	92.6	139.5	103.5	94.6	99.8	136.8	101.4	88.0
2009. 01 - 12 =100%	99.8	96.1	75.7	100.0	130.1	97.1	93.9	96.9	86.3
2009. augusztus	221 588	20 520	18 681	14 347	5 436	280 573	16 333	296 905	1 112
2010. augusztus	214 626	19 031	36 352	12 129	6 278	288 415	15 599	304 013	982
2009. augusztus =100%	96.9	92.7	194.6	84.5	115.5	102.8	95.5	102.4	88.3
2009. 01 - 12 =100%	99.2	94.2	101.8	81.8	125.8	98.8	83.3	97.8	85.7
2009. szeptember	222 847	19 891	16 497	16 849	3 283	279 368	37 949	317 316	1 084
2010. szeptember	218 374	18 978	29 635	15 172	2 723	284 884	41 849	326 733	973
2009. szeptember =100%	98.0	95.4	179.6	90.1	83.0	102.0	110.3	103.0	89.8
2009. 01 - 12 =100%	101.0	94.0	83.0	102.3	54.6	97.6	223.5	105.2	84.9

[Vissza a tartalomjegyzékhez](#)[előző](#)[következő](#)

**Az egészségügyben foglalkoztatottak létszám és illetmény adatai havonként 2010 III. negyedében, és azok változása az előző évhez mérten
- munkaköri csoportok és foglalkoztatási módok szerint, MÁK illetményszámfejtésű intézetek adatai**

Nyugdíjasként foglalkoztatott egészségügyi szakdolgozók

Időszak (havi Kh-Ri átlag)	Jövedelem						Jövedelem összesen	Átlagléttség	
	Kereset					Kereset összesen			Egyéb juttatások
	Alapilletmény	Illetmény pótlékok	Illetmény kiegészítések	Ügyeleti, készenléti díj	Túlmunka díj				
	Ft/fő/hó	Ft/fő/hó	Ft/fő/hó	Ft/fő/hó	Ft/fő/hó	Ft/fő/hó			Ft/fő/hó
2009. 07 - 09.	116 985	22 779	13 322	3 350	2 639	159 075	14 960	174 035	1 114
2010. 07 - 09.	109 041	21 193	10 008	2 682	2 150	145 075	13 528	158 602	942
2009. 07 - 09. =100%	93.2	93.0	75.1	80.1	81.5	91.2	90.4	91.1	84.6
2009. 01 - 12.	112 349	21 959	23 028	3 130	2 419	162 886	14 431	177 317	1 179
2009. 01 - 12 =100%	97.1	96.5	43.5	85.7	88.9	89.1	93.7	89.4	79.9
2009. július	117 044	22 711	14 236	2 846	3 959	160 796	9 808	170 604	1 146
2010. július	108 806	21 191	12 104	2 519	3 063	147 684	14 907	162 591	946
2009. július =100%	93.0	93.3	85.0	88.5	77.4	91.8	152.0	95.3	82.6
2009. 01 - 12 =100%	96.8	96.5	52.6	80.5	126.6	90.7	103.3	91.7	80.3
2009. augusztus	117 128	22 977	12 986	3 191	2 185	158 467	17 782	176 249	1 133
2010. augusztus	108 608	21 260	9 187	2 204	1 748	143 008	14 247	157 255	945
2009. augusztus =100%	92.7	92.5	70.7	69.1	80.0	90.2	80.1	89.2	83.5
2009. 01 - 12 =100%	96.7	96.8	39.9	70.4	72.3	87.8	98.7	88.7	80.2
2009. szeptember	116 769	22 642	12 696	4 062	1 699	157 867	17 507	175 374	1 063
2010. szeptember	109 718	21 128	8 714	3 332	1 632	144 524	11 402	155 926	934
2009. szeptember =100%	94.0	93.3	68.6	82.0	96.0	91.5	65.1	88.9	87.9
2009. 01 - 12 =100%	97.7	96.2	37.8	106.4	67.5	88.7	79.0	87.9	79.2

[Vissza a tartalomjegyzékhez](#)[előző](#)[következő](#)

**Az egészségügyben foglalkoztatottak létszám és illetmény adatai havonként 2010 III. negyedévében, és azok változása az előző évhez mérten
- munkaköri csoportok és foglalkoztatási módok szerint, MÁK illetményszámfejtésű intézetek adatai**

Nyugdíjasként foglalkoztatott egyéb egészségügyi dolgozók

Időszak (havi Kh-Ri átlag)	Jövedelem							Jövedelem összesen	Átlagléttség
	Kereset					Kereset összesen	Egyéb juttatások		
	Alapilletmény	Illetmény pótlékok	Illetmény kiegészítések	Ügyeleti, készenléti díj	Túlmunka díj				
	Ft/fő/hó	Ft/fő/hó	Ft/fő/hó	Ft/fő/hó	Ft/fő/hó	Ft/fő/hó	Ft/fő/hó		
2009. 07 - 09.	111 859	6 935	11 015	1 874	1 163	132 848	9 500	142 348	1 271
2010. 07 - 09.	112 473	6 904	10 201	1 932	991	132 501	8 555	141 055	1 141
2009. 07 - 09. =100%	100.5	99.5	92.6	103.1	85.2	99.7	90.0	99.1	89.8
2009. 01 - 12.	107 892	6 840	20 379	1 776	1 242	138 129	9 847	147 976	1 356
2009. 01 - 12 =100%	104.2	100.9	50.1	108.8	79.8	95.9	86.9	95.3	84.1
2009. július	111 924	7 076	11 739	1 615	1 389	133 744	7 967	141 711	1 297
2010. július	112 226	7 151	11 760	1 774	899	133 810	8 858	142 668	1 145
2009. július =100%	100.3	101.1	100.2	109.8	64.8	100.0	111.2	100.7	88.3
2009. 01 - 12 =100%	104.0	104.6	57.7	99.9	72.4	96.9	90.0	96.4	84.4
2009. augusztus	113 175	6 808	11 144	2 053	939	134 119	11 240	145 358	1 277
2010. augusztus	112 583	6 692	7 682	1 916	853	129 726	7 564	137 291	1 143
2009. augusztus =100%	99.5	98.3	68.9	93.4	90.9	96.7	67.3	94.4	89.6
2009. 01 - 12 =100%	104.3	97.8	37.7	107.9	68.7	93.9	76.8	92.8	84.3
2009. szeptember	110 435	6 920	10 125	1 962	1 158	130 600	9 313	139 913	1 239
2010. szeptember	112 611	6 868	11 165	2 109	1 222	133 974	9 246	143 220	1 135
2009. szeptember =100%	102.0	99.2	110.3	107.5	105.6	102.6	99.3	102.4	91.6
2009. 01 - 12 =100%	104.4	100.4	54.8	118.7	98.4	97.0	93.9	96.8	83.7

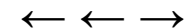

A mintában szereplő intézetek létszámadatai foglalkoztatási módok szerint

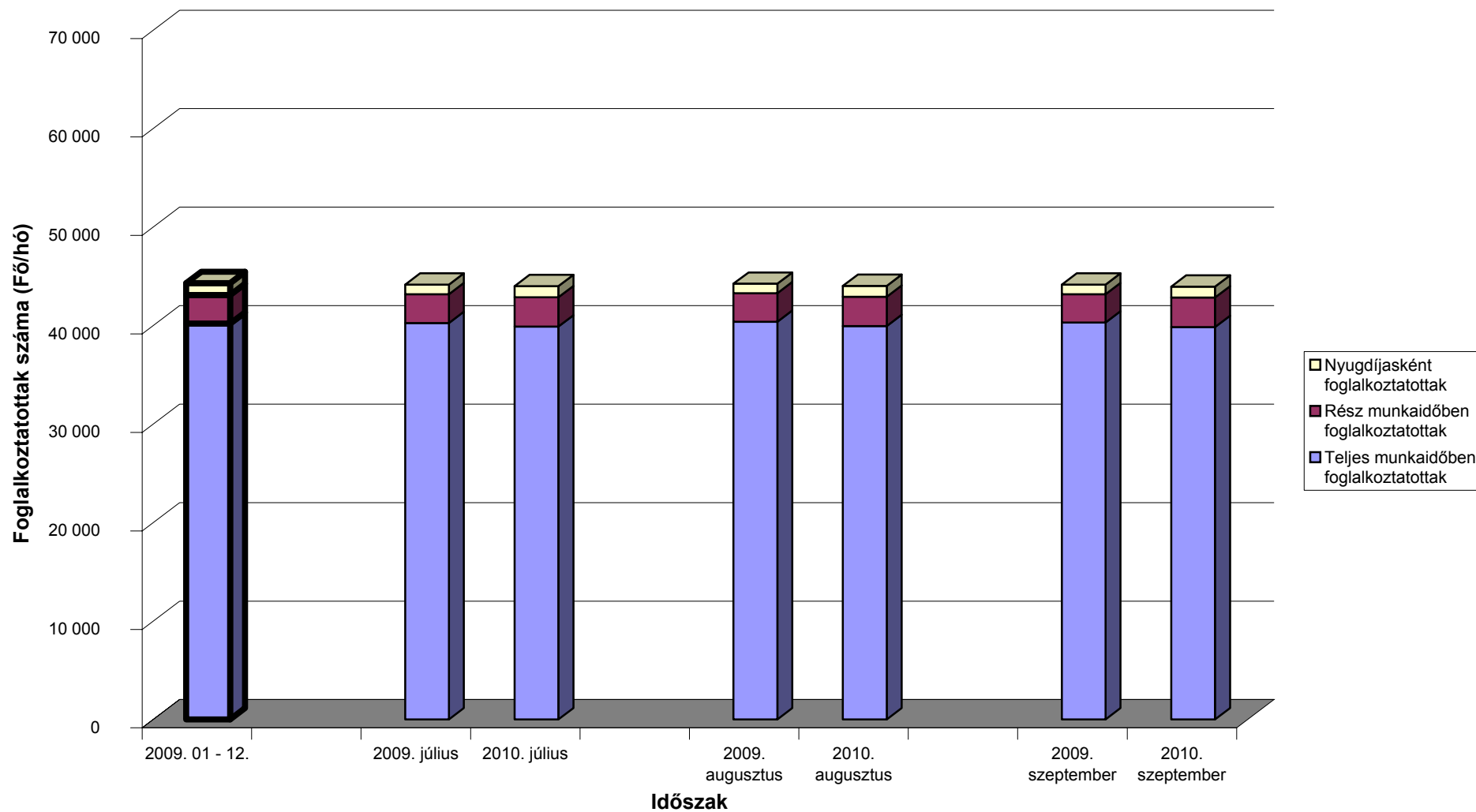

[Vissza a tartalomjegyzékhez](#)[előző](#)[következő](#)

**Az egészségügyben teljes munkaidőben foglalkoztatottak létszám és illetmény adatai havonként 2010 III. negyedévében, és azok változása az előző évhez mérten
- intézet típusok szerint, MÁK illetményszámfejtésű intézetek adatai**

Speciális intézetek

Időszak (havi Kh-Ri átlag)	Jövedelem							Jövedelem összesen	Átlagléttség
	Kereset					Kereset összesen	Egyéb juttatások		
	Alapilletmény	Illetmény pótlékok	Illetmény kiegészítések	Ügyeleti, készenléti díj	Túlmunka díj				
	Ft/fő/hó	Ft/fő/hó	Ft/fő/hó	Ft/fő/hó	Ft/fő/hó	Ft/fő/hó	Ft/fő/hó		
2009. 07 - 09.	152 417	23 877	31 836	11 036	3 899	223 065	9 113	232 178	1 422
2010. 07 - 09.	153 831	23 964	30 471	12 613	4 173	225 052	13 139	238 191	1 411
2009. 07 - 09. =100%	100.9	100.4	95.7	114.3	107.0	100.9	144.2	102.6	99.2
2009. 01 - 12.	152 178	24 999	38 858	11 254	5 674	232 961	5 216	238 177	1 416
2009. 01 - 12 =100%	101.1	95.9	78.4	112.1	73.6	96.6	251.9	100.0	99.6
2009. július	151 902	23 814	36 480	9 592	5 585	227 373	10 118	237 491	1 419
2010. július	152 811	23 860	31 100	11 789	4 685	224 246	8 968	233 214	1 415
2009. július =100%	100.6	100.2	85.3	122.9	83.9	98.6	88.6	98.2	99.7
2009. 01 - 12 =100%	100.4	95.4	80.0	104.8	82.6	96.3	171.9	97.9	99.9
2009. augusztus	152 576	23 964	32 133	11 103	2 219	221 995	3 717	225 713	1 428
2010. augusztus	154 451	24 169	26 286	12 224	3 064	220 194	9 641	229 835	1 411
2009. augusztus =100%	101.2	100.9	81.8	110.1	138.1	99.2	259.3	101.8	98.8
2009. 01 - 12 =100%	101.5	96.7	67.6	108.6	54.0	94.5	184.8	96.5	99.6
2009. szeptember	152 774	23 852	26 887	12 414	3 903	219 829	13 546	233 375	1 417
2010. szeptember	154 236	23 863	34 034	13 832	4 770	230 734	20 841	251 575	1 407
2009. szeptember =100%	101.0	100.0	126.6	111.4	122.2	105.0	153.9	107.8	99.3
2009. 01 - 12 =100%	101.4	95.5	87.6	122.9	84.1	99.0	399.6	105.6	99.3

[Vissza a tartalomjegyzékhez](#)[előző](#)[következő](#)

**Az egészségügyben teljes munkaidőben foglalkoztatottak létszám és illetmény adatai havonként 2010 III. negyedévében, és azok változása az előző évhez mérten
- intézet típusok szerint, MÁK illetményszámfejtésű intézetek adatai**

Súlyponti kórházak

Időszak (havi Kh-Ri átlag)	Jövedelem						Jövedelem összesen	Átlagléttség	
	Kereset					Kereset összesen			Egyéb juttatások
	Alapilletmény	Illetmény pótlékok	Illetmény kiegészítések	Ügyeleti, készenléti díj	Túlmunka díj				
	Ft/fő/hó	Ft/fő/hó	Ft/fő/hó	Ft/fő/hó	Ft/fő/hó	Ft/fő/hó			Ft/fő/hó
2009. 07 - 09.	119 837	23 629	15 909	8 767	4 048	172 189	6 609	178 799	17 008
2010. 07 - 09.	121 704	23 830	9 798	9 415	4 119	168 865	7 254	176 119	16 668
2009. 07 - 09. =100%	101.6	100.8	61.6	107.4	101.8	98.1	109.8	98.5	98.0
2009. 01 - 12.	119 319	23 730	17 956	8 850	3 827	173 683	5 944	179 627	16 921
2009. 01 - 12 =100%	102.0	100.4	54.6	106.4	107.6	97.2	122.0	98.0	98.5
2009. július	119 618	23 574	16 294	7 526	6 853	173 865	6 718	180 584	16 982
2010. július	121 379	23 889	9 536	8 125	6 448	169 377	6 523	175 900	16 670
2009. július =100%	101.5	101.3	58.5	108.0	94.1	97.4	97.1	97.4	98.2
2009. 01 - 12 =100%	101.7	100.7	53.1	91.8	168.5	97.5	109.7	97.9	98.5
2009. augusztus	120 080	23 757	15 257	9 621	1 415	170 130	5 246	175 376	17 038
2010. augusztus	121 691	23 805	9 110	10 220	2 085	166 911	7 600	174 511	16 724
2009. augusztus =100%	101.3	100.2	59.7	106.2	147.3	98.1	144.9	99.5	98.2
2009. 01 - 12 =100%	102.0	100.3	50.7	115.5	54.5	96.1	127.9	97.2	98.8
2009. szeptember	119 811	23 556	16 176	9 150	3 884	172 578	7 867	180 445	17 005
2010. szeptember	122 042	23 795	10 753	9 898	3 830	170 318	7 640	177 958	16 610
2009. szeptember =100%	101.9	101.0	66.5	108.2	98.6	98.7	97.1	98.6	97.7
2009. 01 - 12 =100%	102.3	100.3	59.9	111.8	100.1	98.1	128.5	99.1	98.2

[Vissza a tartalomjegyzékhez](#)[előző](#)[következő](#)

**Az egészségügyben teljes munkaidőben foglalkoztatottak létszám és illetmény adatai havonként 2010 III. negyedévében, és azok változása az előző évhez mérten
- intézet típusok szerint, MÁK illetményszámfejtésű intézetek adatai**

Területi kórházak

Időszak (havi Kh-Ri átlag)	Jövedelem						Jövedelem összesen	Átlagléttség	
	Kereset					Kereset összesen			Egyéb juttatások
	Alapilletmény	Illetmény pótlékok	Illetmény kiegészítések	Ügyeleti, készenléti díj	Túlmunka díj				
	Ft/fő/hó	Ft/fő/hó	Ft/fő/hó	Ft/fő/hó	Ft/fő/hó	Ft/fő/hó			Ft/fő/hó
2009. 07 - 09.	122 910	21 972	13 028	7 951	4 390	170 250	7 689	177 939	16 900
2010. 07 - 09.	123 950	22 245	7 221	7 742	4 262	165 420	9 255	174 675	16 856
2009. 07 - 09. =100%	100.8	101.2	55.4	97.4	97.1	97.2	120.4	98.2	99.7
2009. 01 - 12.	122 350	21 953	15 083	7 899	4 270	171 556	7 369	178 925	16 870
2009. 01 - 12 =100%	101.3	101.3	47.9	98.0	99.8	96.4	125.6	97.6	99.9
2009. július	122 873	22 004	13 242	7 679	5 174	170 972	7 010	177 982	16 890
2010. július	123 754	21 905	8 063	7 420	4 525	165 668	10 264	175 933	16 870
2009. július =100%	100.7	99.6	60.9	96.6	87.5	96.9	146.4	98.8	99.9
2009. 01 - 12 =100%	101.1	99.8	53.5	93.9	106.0	96.6	139.3	98.3	100.0
2009. augusztus	123 115	22 015	12 852	7 088	4 665	169 735	8 045	177 780	16 907
2010. augusztus	124 143	22 504	6 059	7 007	5 030	164 743	8 389	173 131	16 849
2009. augusztus =100%	100.8	102.2	47.1	98.8	107.8	97.1	104.3	97.4	99.7
2009. 01 - 12 =100%	101.5	102.5	40.2	88.7	117.8	96.0	113.8	96.8	99.9
2009. szeptember	122 740	21 897	12 988	9 086	3 331	170 043	8 012	178 055	16 904
2010. szeptember	123 954	22 325	7 539	8 800	3 231	165 850	9 109	174 959	16 849
2009. szeptember =100%	101.0	102.0	58.0	96.9	97.0	97.5	113.7	98.3	99.7
2009. 01 - 12 =100%	101.3	101.7	50.0	111.4	75.7	96.7	123.6	97.8	99.9

[Vissza a tartalomjegyzékhez](#)[előző](#)[következő](#)

**Az egészségügyben teljes munkaidőben foglalkoztatottak létszám és illetmény adatai havonként 2010 III. negyedévében, és azok változása az előző évhez mérten
- intézet típusok szerint, MÁK illetményszámfejtésű intézetek adatai**

Szakorvosi rendelőintézetek

Időszak (havi Kh-Ri átlag)	Jövedelem						Jövedelem összesen	Átlagléttség	
	Kereset					Kereset összesen			Egyéb juttatások
	Alapilletmény	Illetmény pótlékok	Illetmény kiegészítések	Ügyeleti, készenléti díj	Túlmunka díj				
	Ft/fő/hó	Ft/fő/hó	Ft/fő/hó	Ft/fő/hó	Ft/fő/hó	Ft/fő/hó			Ft/fő/hó
2009. 07 - 09.	138 385	12 939	13 185	189	483	165 180	12 957	178 138	2 945
2010. 07 - 09.	140 165	12 377	9 954	164	434	163 095	16 289	179 383	2 927
2009. 07 - 09. =100%	101.3	95.7	75.5	86.8	89.9	98.7	125.7	100.7	99.4
2009. 01 - 12.	137 700	13 086	18 857	182	620	170 445	11 969	182 414	2 941
2009. 01 - 12 =100%	101.8	94.6	52.8	90.2	70.1	95.7	136.1	98.3	99.5
2009. július	138 570	13 318	17 675	206	403	170 172	10 969	181 141	2 941
2010. július	139 559	12 782	12 293	173	384	165 190	21 584	186 774	2 927
2009. július =100%	100.7	96.0	69.5	83.9	95.3	97.1	196.8	103.1	99.5
2009. 01 - 12 =100%	101.4	97.7	65.2	95.0	62.0	96.9	180.3	102.4	99.5
2009. augusztus	138 099	12 993	10 636	182	621	162 530	13 979	176 509	2 956
2010. augusztus	140 434	12 233	6 929	160	488	160 243	11 834	172 077	2 925
2009. augusztus =100%	101.7	94.2	65.2	87.9	78.5	98.6	84.7	97.5	99.0
2009. 01 - 12 =100%	102.0	93.5	36.7	87.7	78.7	94.0	98.9	94.3	99.4
2009. szeptember	138 487	12 505	11 255	180	424	162 850	13 920	176 771	2 938
2010. szeptember	140 504	12 117	10 637	160	431	163 847	15 446	179 294	2 930
2009. szeptember =100%	101.5	96.9	94.5	88.9	101.7	100.6	111.0	101.4	99.7
2009. 01 - 12 =100%	102.0	92.6	56.4	87.8	69.5	96.1	129.1	98.3	99.6

[Vissza a tartalomjegyzékhez](#)[előző](#)[következő](#)

**Az egészségügyben teljes munkaidőben foglalkoztatottak létszám és illetmény adatai havonként 2010 III. negyedévében, és azok változása az előző évhez mérten
- intézet típusok szerint, MÁK illetményszámfejtésű intézetek adatai**

Alapellátási rendelőintézetek

Időszak (havi Kh-Ri átlag)	Jövedelem						Jövedelem összesen	Átlagléttség	
	Kereset					Kereset összesen			Egyéb juttatások
	Alapilletmény	Illetmény pótlékok	Illetmény kiegészítések	Ügyeleti, készenléti díj	Túlmunka díj				
	Ft/fő/hó	Ft/fő/hó	Ft/fő/hó	Ft/fő/hó	Ft/fő/hó	Ft/fő/hó			Ft/fő/hó
2009. 07 - 09.	140 770	10 591	11 916	556	781	164 614	16 716	181 330	1 921
2010. 07 - 09.	141 391	10 505	9 217	604	641	162 358	17 399	179 757	1 917
2009. 07 - 09. =100%	100.4	99.2	77.3	108.8	82.1	98.6	104.1	99.1	99.8
2009. 01 - 12.	140 326	10 678	22 199	530	854	174 586	15 642	190 228	1 925
2009. 01 - 12 =100%	100.8	98.4	41.5	114.1	75.0	93.0	111.2	94.5	99.6
2009. július	141 268	10 447	12 349	492	873	165 429	18 544	183 973	1 914
2010. július	141 592	10 712	13 086	512	782	166 684	15 210	181 894	1 902
2009. július =100%	100.2	102.5	106.0	104.1	89.6	100.8	82.0	98.9	99.4
2009. 01 - 12 =100%	100.9	100.3	58.9	96.7	91.7	95.5	97.2	95.6	98.8
2009. augusztus	139 765	10 899	11 818	598	780	163 862	18 433	182 295	1 927
2010. augusztus	140 770	10 395	6 290	591	629	158 675	18 676	177 350	1 926
2009. augusztus =100%	100.7	95.4	53.2	98.7	80.6	96.8	101.3	97.3	99.9
2009. 01 - 12 =100%	100.3	97.3	28.3	111.5	73.7	90.9	119.4	93.2	100.0
2009. szeptember	141 282	10 426	11 584	576	689	164 557	13 174	177 731	1 922
2010. szeptember	141 814	10 412	8 322	709	512	161 769	18 284	180 054	1 923
2009. szeptember =100%	100.4	99.9	71.8	123.1	74.3	98.3	138.8	101.3	100.1
2009. 01 - 12 =100%	101.1	97.5	37.5	133.8	59.9	92.7	116.9	94.7	99.9

[Vissza a tartalomjegyzékhez](#)[előző](#)[következő](#)

**Az egészségügyben teljes munkaidőben foglalkoztatottak létszám és illetmény adatai havonként 2010 III. negyedévében, és azok változása az előző évhez mérten
- intézet típusok szerint, MÁK illetményszámfejtésű intézetek adatai**

Fogorvosi rendelőintézet

Időszak (havi Kh-Ri átlag)	Jövedelem							Jövedelem összesen	Átlagléttség
	Kereset					Kereset összesen	Egyéb juttatások		
	Alapilletmény	Illetmény pótlékok	Illetmény kiegészítések	Ügyeleti, készenléti díj	Túlmunka díj				
	Ft/fő/hó	Ft/fő/hó	Ft/fő/hó	Ft/fő/hó	Ft/fő/hó	Ft/fő/hó	Ft/fő/hó		
2009. 07 - 09.	153 644	12 632	5 757	0	2 930	174 963	831	175 794	107
2010. 07 - 09.	147 718	12 535	2 157	0	1 604	164 014	2 577	166 591	107
2009. 07 - 09. =100%	96.1	99.2	37.5	.	54.7	93.7	310.0	94.8	99.6
2009. 01 - 12.	151 954	13 116	9 372	0	1 979	176 421	2 766	179 187	108
2009. 01 - 12 =100%	97.2	95.6	23.0	.	81.0	93.0	93.2	93.0	99.0
2009. július	154 474	13 029	5 046	0	2 424	174 973	730	175 703	105
2010. július	146 780	13 168	634	0	1 214	161 797	1 859	163 655	106
2009. július =100%	95.0	101.1	12.6	.	50.1	92.5	254.5	93.1	100.9
2009. 01 - 12 =100%	96.6	100.4	6.8	.	61.3	91.7	67.2	91.3	98.5
2009. augusztus	153 325	12 470	5 823	0	2 385	174 004	855	174 859	108
2010. augusztus	148 156	12 415	725	0	1 295	162 592	3 109	165 700	108
2009. augusztus =100%	96.6	99.6	12.5	.	54.3	93.4	363.6	94.8	99.8
2009. 01 - 12 =100%	97.5	94.7	7.7	.	65.4	92.2	112.4	92.5	99.8
2009. szeptember	153 155	12 408	6 382	0	3 965	175 909	906	176 815	108
2010. szeptember	148 211	12 025	5 126	0	2 306	167 668	2 756	170 424	106
2009. szeptember =100%	96.8	96.9	80.3	.	58.2	95.3	304.2	96.4	98.1
2009. 01 - 12 =100%	97.5	91.7	54.7	.	116.5	95.0	99.7	95.1	98.6

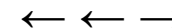

A teljes munkaidőben foglalkoztatott egészségügyi dolgozók illetményei intézet típusonként Speciális intézetek

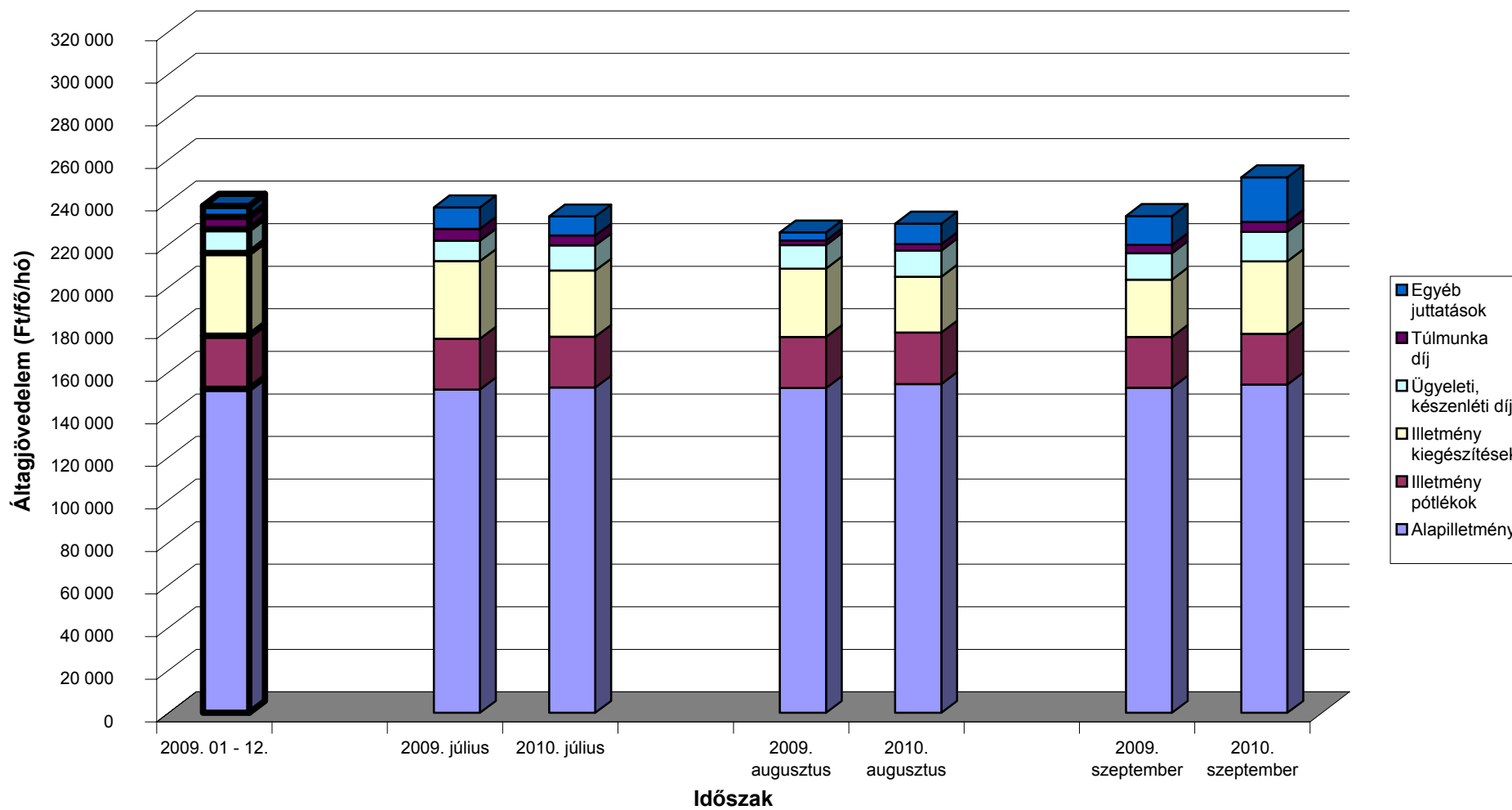

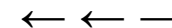

A teljes munkaidőben foglalkoztatott egészségügyi dolgozók illetményei intézet típusonként Súlyponti kórházak

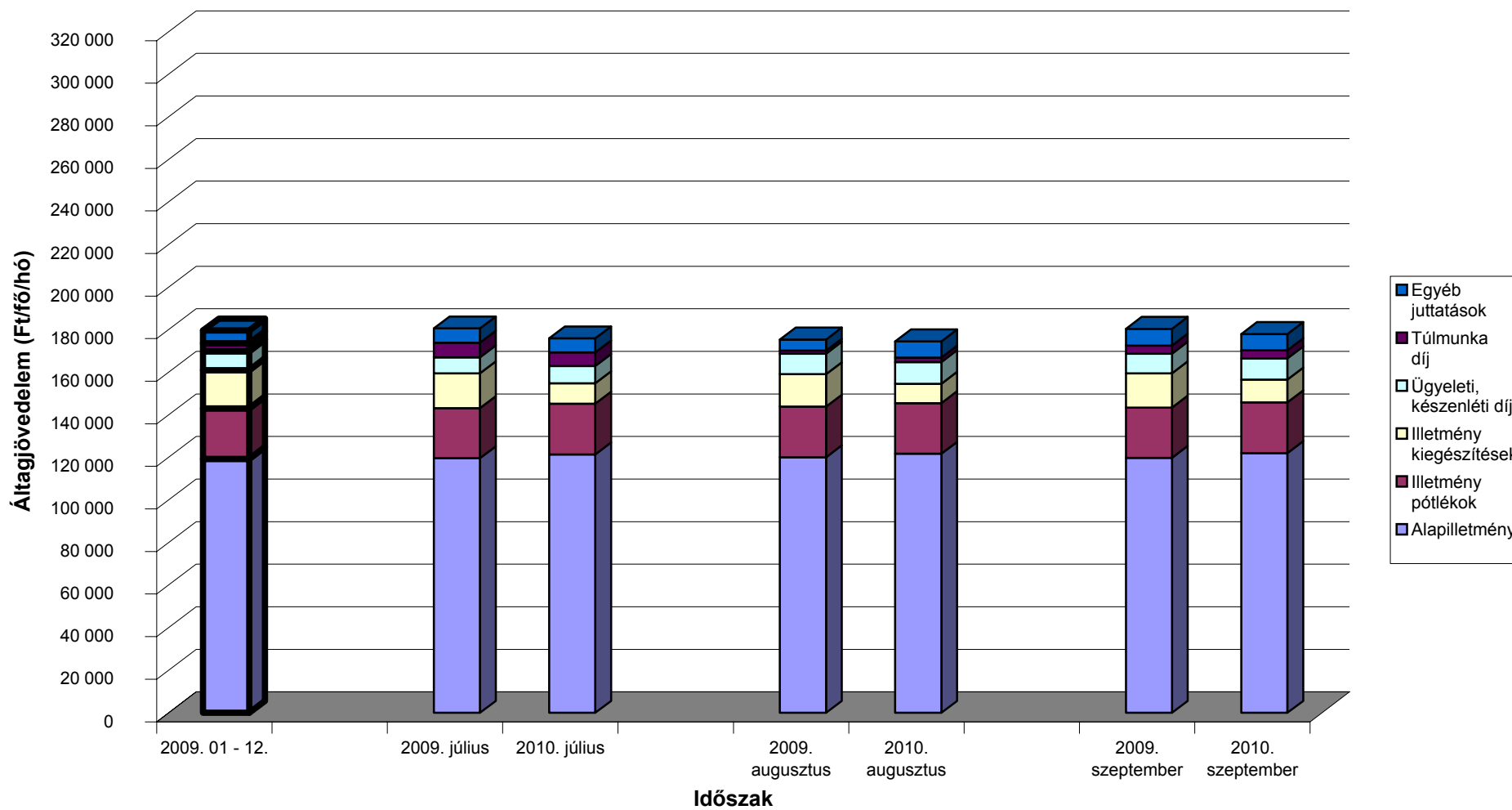

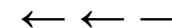

A teljes munkaidőben foglalkoztatott egészségügyi dolgozók illetményei intézet típusonként Területi kórházak

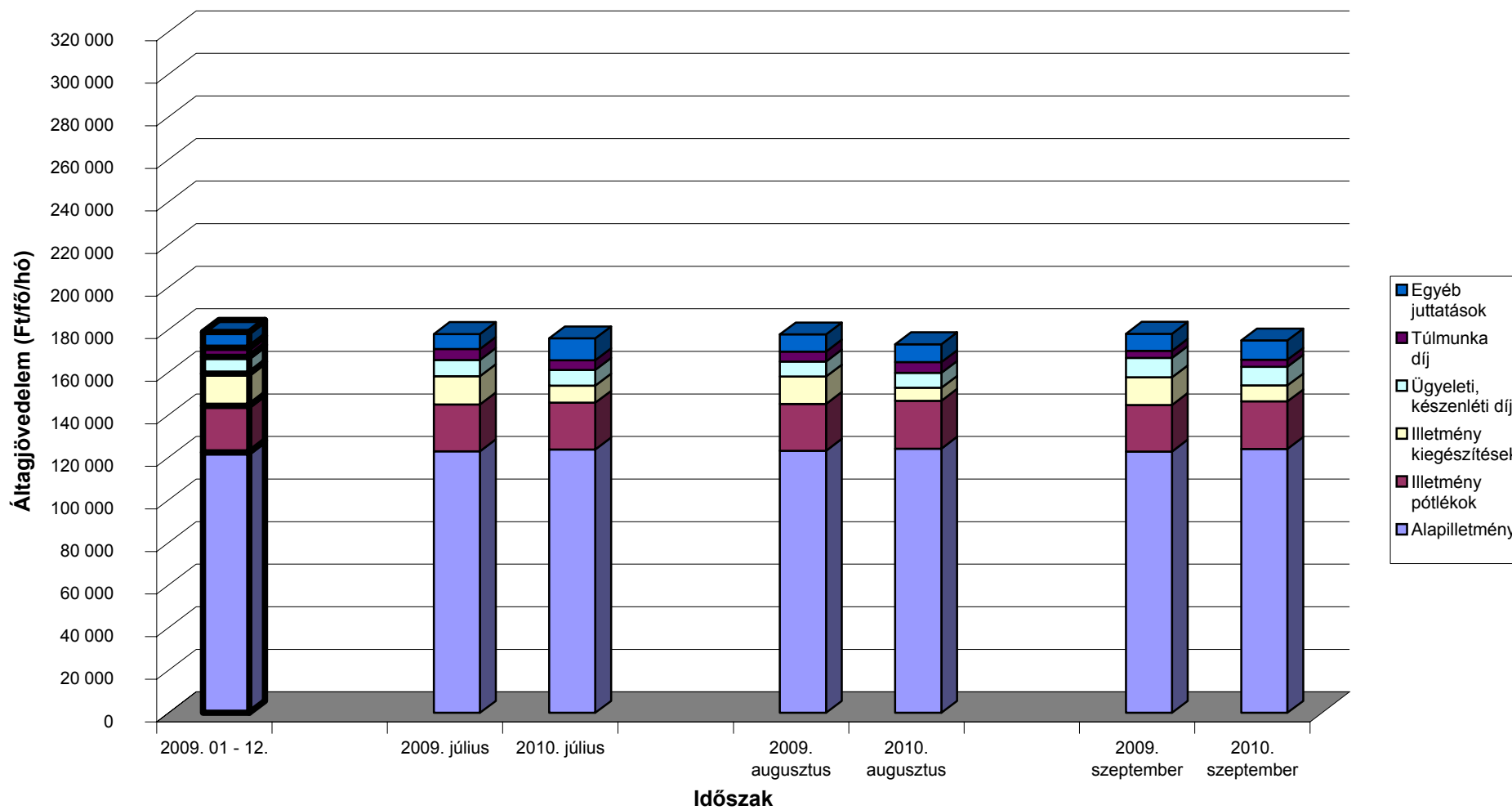

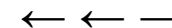

A teljes munkaidőben foglalkoztatott egészségügyi dolgozók illetményei intézet típusonként Szakorvosi rendelőintézetek

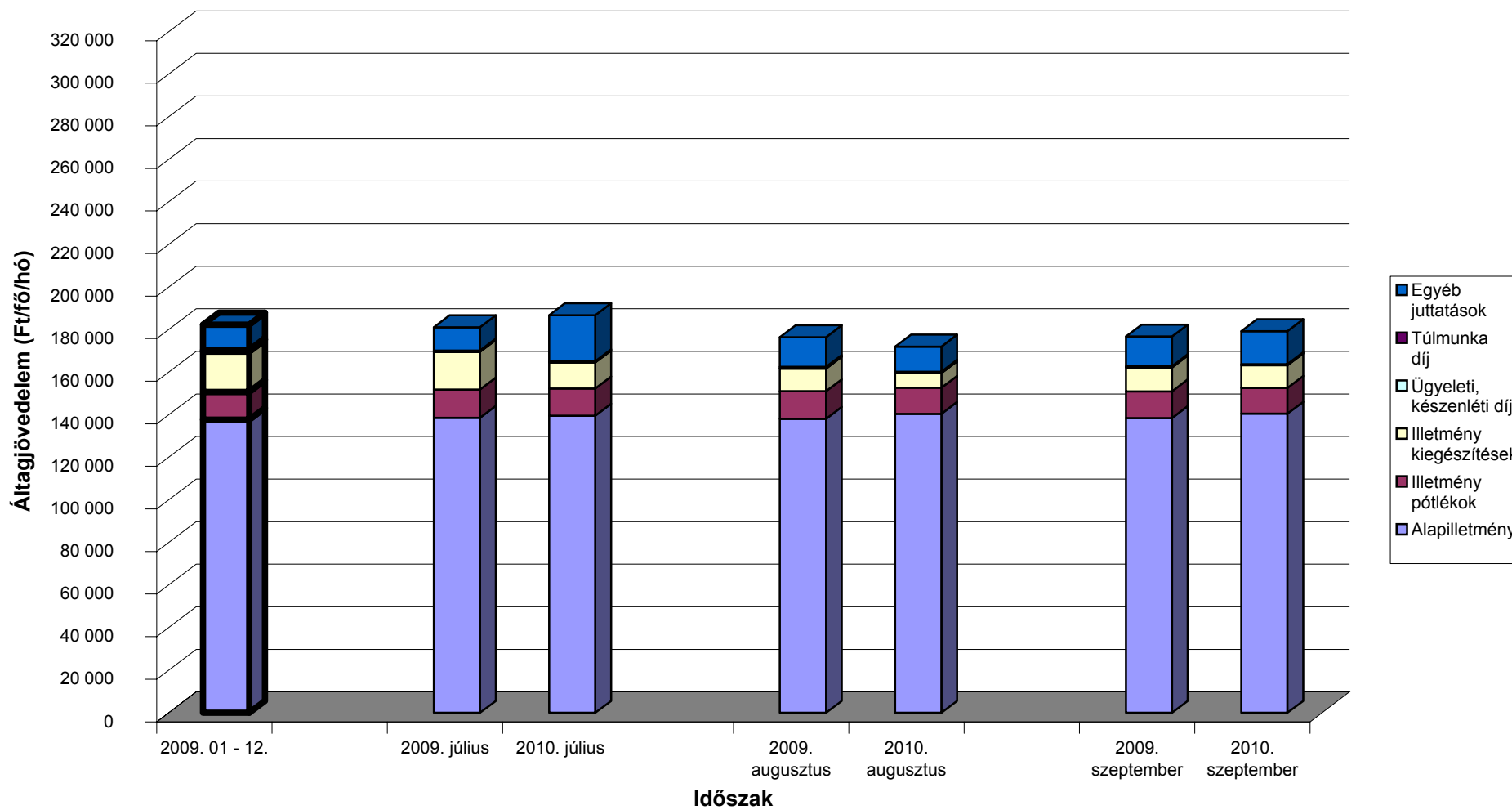

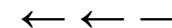

A teljes munkaidőben foglalkoztatott egészségügyi dolgozók illetményei intézet típusonként Alapellátási rendelőintézetek

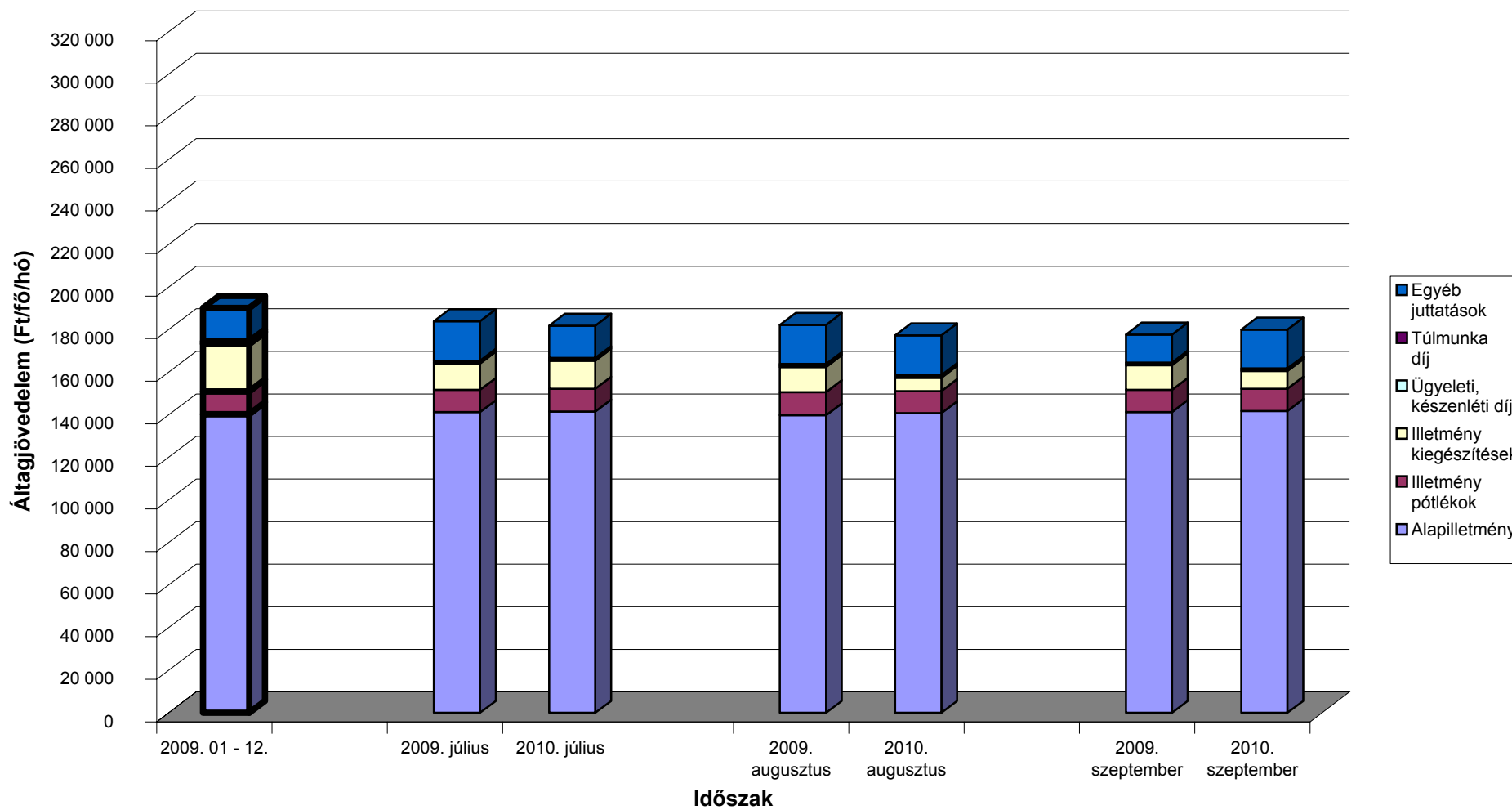

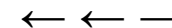

A teljes munkaidőben foglalkoztatott egészségügyi dolgozók illetményei intézet típusonként Fogorvosi rendelőintézet

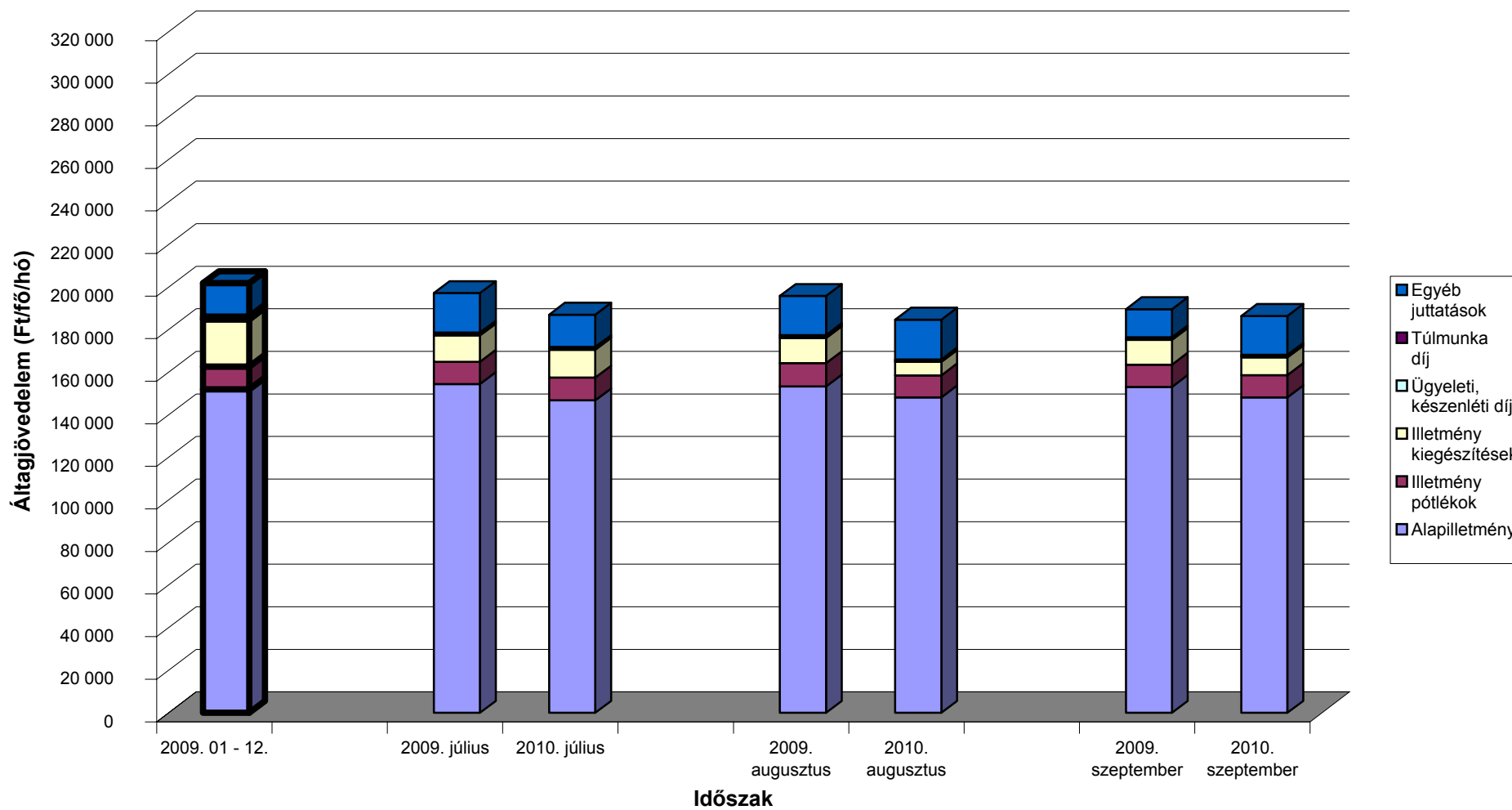

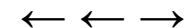

A mintában szereplő intézetek teljes munkaidős alkalmazotti létszáma fenntartó szerint

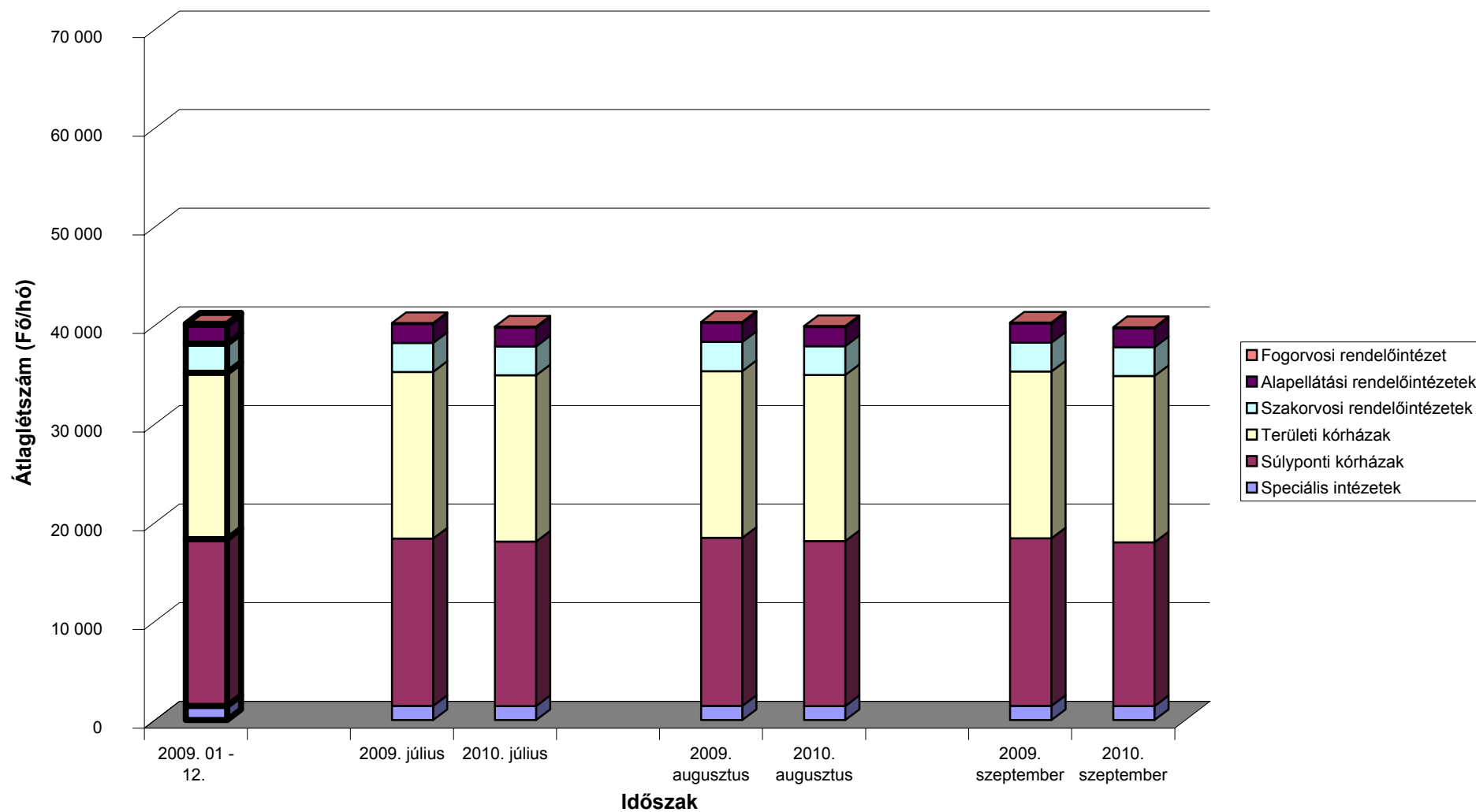

[Vissza a tartalomjegyzékhez](#)[előző](#)[következő](#)

**ÁNTSZ intézetek létszám és illetmény adatai 2010. III. negyedévben,
azok változása az előző év azonos negyedévhez és az előző évhez mérten**

Köztisztviselők

Besorolási osztály	Jövedelem						Jövedelem összesen	Átlaglétszám	
	Kereset					Kereset összesen			Egyéb juttatások
	Alapilletmény	Illetmény pótlékok	Illetmény kiegészítések	Ügyeleti, készenléti díj	Túlmunka díj				
	Ft/fő/hó	Ft/fő/hó	Ft/fő/hó	Ft/fő/hó	Ft/fő/hó	Ft/fő/hó			Ft/fő/hó
Vezetők									
2009. 07 - 09.	311 209	87 089	96 284	0	0	494 583	30 257	524 841	225
2010. 07 - 09.	309 237	93 919	78 067	0	0	481 222	30 128	511 350	228
2009. 07 - 09. =100%	99.4	107.8	81.1	.	.	97.3	99.6	97.4	101.4
2009. 01 - 12.	313 190	82 710	152 306	0	0	548 206	41 940	590 146	225
2009. 01 - 12 =100%	98.7	113.6	51.3	.	.	87.8	71.8	86.6	101.5
I. besorolási osztály									
2009. 07 - 09.	196 873	7 525	38 284	0	0	242 681	24 124	266 806	1 701
2010. 07 - 09.	198 984	7 954	36 451	0	0	243 388	19 135	262 523	1 697
2009. 07 - 09. =100%	101.1	105.7	95.2	.	.	100.3	79.3	98.4	99.8
2009. 01 - 12.	195 777	7 354	58 085	0	0	261 215	26 302	287 517	1 684
2009. 01 - 12 =100%	101.6	108.2	62.8	.	.	93.2	72.8	91.3	100.8
II. besorolási osztály									
2009. 07 - 09.	127 243	2 053	19 779	0	0	149 074	27 088	176 162	533
2010. 07 - 09.	128 707	2 225	13 262	0	0	144 194	19 073	163 267	527
2009. 07 - 09. =100%	101.2	108.4	67.1	.	.	96.7	70.4	92.7	98.8
2009. 01 - 12.	125 695	2 084	32 056	0	0	159 835	27 352	187 187	532
2009. 01 - 12 =100%	102.4	106.7	41.4	.	.	90.2	69.7	87.2	99.0
III. besorolási osztály									
2009. 07 - 09.	91 115	361	13 068	0	0	104 544	12 735	117 279	102
2010. 07 - 09.	92 063	796	3 593	0	0	96 452	10 002	106 454	94
2009. 07 - 09. =100%	101.0	220.5	27.5	.	.	92.3	78.5	90.8	92.8
2009. 01 - 12.	90 125	355	17 009	0	0	107 488	19 323	126 811	102
2009. 01 - 12 =100%	102.2	224.3	21.1	.	.	89.7	51.8	83.9	92.1
Köztisztviselők, Összesen									
2009. 07 - 09.	188 222	13 087	38 524	0	0	239 832	24 827	264 660	2 560
2010. 07 - 09.	190 360	14 201	34 164	0	0	238 725	19 768	258 493	2 546
2009. 07 - 09. =100%	101.1	108.5	88.7	.	.	99.5	79.6	97.7	99.5
2009. 01 - 12.	187 226	12 623	59 304	0	0	259 152	27 621	286 774	2 543
2009. 01 - 12 =100%	101.7	112.5	57.6	.	.	92.1	71.6	90.1	100.1

[Vissza a tartalomjegyzékhez](#)[előző](#)[következő](#)

**ÁNTSZ intézetek létszám és illetmény adatai 2010. III. negyedévben,
azok változása az előző év azonos negyedévhez és az előző évhez mérten**

Közalkalmazottak

Besorolási osztály	Jövedelem							Jövedelem összesen	Átlaglétszám
	Kereset					Kereset összesen	Egyéb juttatások		
	Alapilletmény	Illetmény pótlékok	Illetmény kiegészítések	Ügyeleti, készenléti díj	Túlmunka díj				
	Ft/fő/hó	Ft/fő/hó	Ft/fő/hó	Ft/fő/hó	Ft/fő/hó	Ft/fő/hó	Ft/fő/hó		
Alap és középfokú végzettségűek (A, B, C, D, E fizetési osztályba tartozók)									
2009. 07 - 09.	123 581	9 146	18 611	363	423	152 124	16 391	168 516	310
2010. 07 - 09.	126 557	9 051	10 496	477	168	146 749	20 005	166 755	306
2009. 07 - 09. =100%	102.4	99.0	56.4	131.6	39.6	96.5	122.0	99.0	98.7
2009. 01 - 12.	122 853	9 061	28 513	521	348	161 296	39 988	201 284	311
2009. 01 - 12 =100%	103.0	99.9	36.8	91.6	48.2	91.0	50.0	82.8	98.5
Felsőfokú végzettségűek, vezetők (F, G, H, I, J fizetési osztályba tartozók)									
2009. 07 - 09.	210 180	19 070	15 484	2 498	834	248 066	19 325	267 391	456
2010. 07 - 09.	210 085	19 410	8 879	2 600	149	241 122	22 630	263 753	444
2009. 07 - 09. =100%	100.0	101.8	57.3	104.1	17.8	97.2	117.1	98.6	97.4
2009. 01 - 12.	208 299	18 750	39 089	2 900	340	269 377	34 212	303 589	449
2009. 01 - 12 =100%	100.9	103.5	22.7	89.7	43.7	89.5	66.1	86.9	99.0
Közalkalmazottak, Összesen									
2009. 07 - 09.	175 168	15 058	16 749	1 635	668	209 276	18 139	227 415	766
2010. 07 - 09.	176 033	15 187	9 538	1 735	156	202 649	21 560	224 209	750
2009. 07 - 09. =100%	100.5	100.9	56.9	106.1	23.4	96.8	118.9	98.6	97.9
2009. 01 - 12.	173 357	14 788	34 764	1 927	343	225 178	36 574	261 752	759
2009. 01 - 12 =100%	101.5	102.7	27.4	90.0	45.6	90.0	59.0	85.7	98.8

[Vissza a tartalomjegyzékhez](#)[előző](#)[következő](#)

**ÁNTSZ intézetek létszám és illetmény adatai 2010. III. negyedévben,
azok változása az előző év azonos negyedévhez és az előző évhez mérten**

Egyéb foglalkoztatottak

Besorolási osztály	Jövedelem							Jövedelem összesen	Átlagléttség
	Kereset					Kereset összesen	Egyéb juttatások		
	Alapilletmény	Illetmény pótlékok	Illetmény kiegészítések	Ügyeleti, készenléti díj	Túlmunka díj				
	Ft/fő/hó	Ft/fő/hó	Ft/fő/hó	Ft/fő/hó	Ft/fő/hó	Ft/fő/hó	Ft/fő/hó		
Fizikai dolgozók									
2009. 07 - 09.	100 296	804	8 300	253	1 196	110 850	19 765	130 615	439
2010. 07 - 09.	106 032	1 334	1 469	716	653	110 204	15 288	125 492	427
2009. 07 - 09. =100%	105.7	166.0	17.7	282.6	54.6	99.4	77.4	96.1	97.3
2009. 01 - 12.	98 685	910	18 058	255	1 385	119 293	20 941	140 234	436
2009. 01 - 12 =100%	107.4	146.6	8.1	280.6	47.2	92.4	73.0	89.5	97.9
Egyéb jogviszony szerint foglalkoztatottak									
2009. 07 - 09.	77 476	5 975	630	0	0	84 081	13 567	97 648	245
2010. 07 - 09.	71 318	7 537	25 622	0	0	104 477	29 615	134 092	250
2009. 07 - 09. =100%	92.1	126.1	4063.8	.	.	124.3	218.3	137.3	102.1
2009. 01 - 12.	64 454	4 928	40 497	2	0	109 880	35 434	145 315	297
2009. 01 - 12 =100%	110.6	153.0	63.3	0.0	.	95.1	83.6	92.3	84.2
Egyéb, az Mt. hatálya alá tartozó munkavállalók									
2009. 07 - 09.	0	0	0	0	0	0	55 400	55 400	5
2010. 07 - 09.	0	0	0	0	0	0	54 500	54 500	4
2009. 07 - 09. =100%	98.4	98.4	80.0
2009. 01 - 12.	0	0	0	0	0	0	55 877	55 877	5
2009. 01 - 12 =100%	97.5	97.5	80.0
Hibás besorolási kulcsszám									
2009. 07 - 09.	4 240	0	205	0	0	4 445	43 608	48 053	96
2010. 07 - 09.	5 427	0	0	0	0	5 427	38 519	43 947	83
2009. 07 - 09. =100%	128.0	.	0.0	.	.	122.1	88.3	91.5	86.2
2009. 01 - 12.	10 002	0	576	0	0	10 578	48 389	58 967	106
2009. 01 - 12 =100%	54.3	.	0.0	.	.	51.3	79.6	74.5	77.9

[Vissza a tartalomjegyzékhez](#)[előző](#)[következő](#)

**ÁNTSZ intézetek létszám és illetmény adatai 2010. III. negyedévben,
azok változása az előző év azonos negyedévhez és az előző évhez mérten**

ÖSSZES foglalkoztatott

Besorolási osztály	Jövedelem							Jövedelem összesen	Átlagléttség
	Kereset					Kereset összesen	Egyéb juttatások		
	Alapilletmény	Illetmény pótlékok	Illetmény kiegészítések	Ügyeleti, készenléti díj	Túlmunka díj				
	Ft/fő/hó	Ft/fő/hó	Ft/fő/hó	Ft/fő/hó	Ft/fő/hó	Ft/fő/hó	Ft/fő/hó		

ÁNTSZ FOGLALKOZTATOTTAK ÖSSZESEN

2009. 07 - 09.	165 284	11 397	28 042	332	252	205 308	22 846	228 154	4 111
2010. 07 - 09.	167 563	12 316	24 920	396	98	205 292	20 650	225 942	4 060
2009. 07 - 09. =100%	101.4	108.1	88.9	119.3	38.7	100.0	90.4	99.0	98.8
2009. 01 - 12.	161 823	10 898	47 549	380	209	220 858	29 683	250 541	4 147
2009. 01 - 12 =100%	104	113	52	104	47	93	70	90	98

[Vissza a tartalomjegyzékhez](#)[előző](#)[következő](#)

**ÁNTSZ intézetek létszám és illetmény adatai havonként 2010. III. negyedévben,
azok változása az előző év azonos hónapjához és az előző évhez mérten**

Köztisztviselők

Besorolási osztály	Jövedelem							Jövedelem összesen	Átlaglétszám
	Kereset					Kereset összesen	Egyéb juttatások		
	Alapilletmény	Illetmény pótlékok	Illetmény kiegészítések	Ügyeleti, készenléti díj	Túlmunka díj				
	Ft/fő/hó	Ft/fő/hó	Ft/fő/hó	Ft/fő/hó	Ft/fő/hó	Ft/fő/hó	Ft/fő/hó		
2009. 07 - 09.	188 222	13 087	38 524	0	0	239 832	24 827	264 660	2 560
2010. 07 - 09.	190 360	14 201	34 164	0	0	238 725	19 768	258 493	2 546
2009. 07 - 09. =100%	101.1	108.5	88.7	.	.	99.5	79.6	97.7	99.5
2009. 01 - 12.	187 226	12 623	59 304	0	0	259 152	27 621	286 774	2 543
2009. 01 - 12 =100%	101.7	112.5	57.6	.	.	92.1	71.6	90.1	100.1
2009. július	188 337	13 077	45 294	0	0	246 707	25 196	271 903	2 548
2010. július	190 219	13 825	35 116	0	0	239 160	20 520	259 680	2 546
2009. július =100%	101.0	105.7	77.5	.	.	96.9	81.4	95.5	99.9
2009. 01 - 12 =100%	101.6	109.5	59.2	.	.	92.3	74.3	90.6	100.1
2009. augusztus	189 081	13 108	35 845	0	0	238 034	17 220	255 254	2 565
2010. augusztus	191 351	14 095	33 631	0	0	239 077	21 178	260 256	2 547
2009. augusztus =100%	101.2	107.5	93.8	.	.	100.4	123.0	102.0	99.3
2009. 01 - 12 =100%	102.2	111.7	56.7	.	.	92.3	76.7	90.8	100.1
2009. szeptember	187 250	13 076	34 482	0	0	234 808	32 058	266 866	2 568
2010. szeptember	189 510	14 683	33 746	0	0	237 938	17 605	255 544	2 547
2009. szeptember =100%	101.2	112.3	97.9	.	.	101.3	54.9	95.8	99.2
2009. 01 - 12 =100%	101.2	116.3	56.9	.	.	91.8	63.7	89.1	100.1

[Vissza a tartalomjegyzékhez](#)[előző](#)[következő](#)

**ÁNTSZ intézetek létszám és illetmény adatai havonként 2010. III. negyedévben,
azok változása az előző év azonos hónapjához és az előző évhez mérten**

Közalkalmazottak

Besorolási osztály	Jövedelem							Jövedelem összesen	Átlaglétszám
	Kereset					Kereset összesen	Egyéb juttatások		
	Alapilletmény	Illetmény pótlékok	Illetmény kiegészítések	Ügyeleti, készenléti díj	Túlmunka díj				
	Ft/fő/hó	Ft/fő/hó	Ft/fő/hó	Ft/fő/hó	Ft/fő/hó	Ft/fő/hó	Ft/fő/hó		
2009. 07 - 09.	175 168	15 058	16 749	1 635	668	209 276	18 139	227 415	766
2010. 07 - 09.	176 033	15 187	9 538	1 735	156	202 649	21 560	224 209	750
2009. 07 - 09. =100%	100.5	100.9	56.9	106.1	23.4	96.8	118.9	98.6	97.9
2009. 01 - 12.	173 357	14 788	34 764	1 927	343	225 178	36 574	261 752	759
2009. 01 - 12 =100%	102	103	27	90	46	90	59	86	99
2009. július	175 664	15 052	23 925	3 040	1 510	219 191	17 726	236 918	765
2010. július	176 326	15 151	15 382	3 512	267	210 638	11 413	222 051	751
2009. július =100%	100.4	100.7	64.3	115.5	17.7	96.1	64.4	93.7	98.2
2009. 01 - 12 =100%	101.7	102.5	44.2	182.2	77.9	93.5	31.2	84.8	98.9
2009. augusztus	175 088	15 180	14 180	800	389	205 636	22 073	227 708	767
2010. augusztus	176 976	15 247	6 730	830	108	199 890	25 423	225 314	752
2009. augusztus =100%	101.1	100.4	47.5	103.8	27.7	97.2	115.2	98.9	98.0
2009. 01 - 12 =100%	102.1	103.1	19.4	43.1	31.4	88.8	69.5	86.1	99.1
2009. szeptember	174 752	14 941	12 155	1 068	105	203 022	14 609	217 630	766
2010. szeptember	174 788	15 163	6 486	857	94	197 388	27 880	225 268	747
2009. szeptember =100%	100.0	101.5	53.4	80.3	89.0	97.2	190.8	103.5	97.5
2009. 01 - 12 =100%	100.8	102.5	18.7	44.5	27.3	87.7	76.2	86.1	98.3

[Vissza a tartalomjegyzékhez](#)[előző](#)[következő](#)

**ÁNTSZ intézetek létszám és illetmény adatai havonként 2010. III. negyedévben,
azok változása az előző év azonos hónapjához és az előző évhez mérten**

Fizikai dolgozók

Besorolási osztály	Jövedelem							Jövedelem összesen	Átlaglétszám
	Kereset					Kereset összesen	Egyéb juttatások		
	Alapilletmény	Illetmény pótlékok	Illetmény kiegészítések	Ügyeleti, készenléti díj	Túlmunka díj				
	Ft/fő/hó	Ft/fő/hó	Ft/fő/hó	Ft/fő/hó	Ft/fő/hó	Ft/fő/hó	Ft/fő/hó		
2009. 07 - 09.	100 296	804	8 300	253	1 196	110 850	19 765	130 615	439
2010. 07 - 09.	106 032	1 334	1 469	716	653	110 204	15 288	125 492	427
2009. 07 - 09. =100%	105.7	166.0	17.7	282.6	54.6	99.4	77.4	96.1	97.3
2009. 01 - 12.	98 685	910	18 058	255	1 385	119 293	20 941	140 234	436
2009. 01 - 12 =100%	107	147	8	281	47	92	73	89	98
2009. július	100 796	730	10 366	271	2 187	114 350	9 773	124 123	438
2010. július	106 739	2 253	1 355	1 796	1 011	113 154	9 380	122 534	427
2009. július =100%	105.9	308.5	13.1	662.4	46.2	99.0	96.0	98.7	97.5
2009. 01 - 12 =100%	108.2	247.4	7.5	704.3	73.0	94.9	44.8	87.4	97.9
2009. augusztus	99 758	956	7 106	48	545	108 413	7 485	115 898	439
2010. augusztus	105 909	871	1 346	82	419	108 628	22 986	131 614	428
2009. augusztus =100%	106.2	91.2	18.9	168.6	76.9	100.2	307.1	113.6	97.4
2009. 01 - 12 =100%	107.3	95.7	7.5	32.0	30.3	91.1	109.8	93.9	98.0
2009. szeptember	100 336	726	7 433	440	859	109 795	41 998	151 793	440
2010. szeptember	105 445	880	1 706	269	529	108 829	13 489	122 317	427
2009. szeptember =100%	105.1	121.1	22.9	61.1	61.6	99.1	32.1	80.6	97.0
2009. 01 - 12 =100%	106.9	96.6	9.4	105.5	38.2	91.2	64.4	87.2	97.8

[Vissza a tartalomjegyzékhez](#)[előző](#)[következő](#)

**ÁNTSZ intézetek létszám és illetmény adatai havonként 2010. III. negyedévben,
azok változása az előző év azonos hónapjához és az előző évhez mérten**

Egyéb jogviszony szerint foglalkoztatottak

Besorolási osztály	Jövedelem							Jövedelem összesen	Átlagléttség
	Kereset					Kereset összesen	Egyéb juttatások		
	Alapilletmény	Illetmény pótlékok	Illetmény kiegészítések	Ügyeleti, készenléti díj	Túlmunka díj				
	Ft/fő/hó	Ft/fő/hó	Ft/fő/hó	Ft/fő/hó	Ft/fő/hó	Ft/fő/hó	Ft/fő/hó		
2009. 07 - 09.	77 476	5 975	630	0	0	84 081	13 567	97 648	245
2010. 07 - 09.	71 318	7 537	25 622	0	0	104 477	29 615	134 092	250
2009. 07 - 09. =100%	92.1	126.1	4063.8	.	.	124.3	218.3	137.3	102.1
2009. 01 - 12.	64 454	4 928	40 497	2	0	109 880	35 434	145 315	297
2009. 01 - 12 =100%	111	153	63	0	.	95	84	92	84
2009. július	76 416	5 914	960	0	0	83 290	14 197	97 487	246
2010. július	72 102	5 852	20 360	0	0	98 314	26 645	124 959	251
2009. július =100%	94.4	99.0	2119.9	.	.	118.0	187.7	128.2	101.9
2009. 01 - 12 =100%	111.9	118.8	50.3	0.0	.	89.5	75.2	86.0	84.6
2009. augusztus	77 196	5 969	239	0	0	83 404	13 982	97 386	244
2010. augusztus	70 929	8 736	23 691	0	0	103 356	11 341	114 698	245
2009. augusztus =100%	91.9	146.4	9908.6	.	.	123.9	81.1	117.8	100.5
2009. 01 - 12 =100%	110.0	177.3	58.5	0.0	.	94.1	32.0	78.9	82.6
2009. szeptember	78 828	6 042	689	0	0	85 560	12 514	98 073	244
2010. szeptember	70 916	8 047	32 714	0	0	111 676	50 273	161 950	253
2009. szeptember =100%	90.0	133.2	4747.9	.	.	130.5	401.7	165.1	103.9
2009. 01 - 12 =100%	110.0	163.3	80.8	0.0	.	101.6	141.9	111.4	85.3

[Vissza a tartalomjegyzékhez](#)[előző](#)[következő](#)

**ÁNTSZ intézetek létszám és illetmény adatai havonként 2010. III. negyedévben,
azok változása az előző év azonos hónapjához és az előző évhez mérten**

Egyéb, az Mt. hatálya alá tartozó munkavállalók

Besorolási osztály	Jövedelem							Jövedelem összesen	Átlaglétszám
	Kereset					Kereset összesen	Egyéb juttatások		
	Alapilletmény	Illetmény pótlékok	Illetmény kiegészítések	Ügyeleti, készenléti díj	Túlmunka díj				
	Ft/fő/hó	Ft/fő/hó	Ft/fő/hó	Ft/fő/hó	Ft/fő/hó	Ft/fő/hó	Ft/fő/hó		
2009. 07 - 09.	0	0	0	0	0	0	55 400	55 400	5
2010. 07 - 09.	0	0	0	0	0	0	54 500	54 500	4
2009. 07 - 09. =100%	98.4	98.4	80.0
2009. 01 - 12.	0	0	0	0	0	0	55 877	55 877	5
2009. 01 - 12 =100%	98	98	80
2009. július	0	0	0	0	0	0	55 400	55 400	5
2010. július	0	0	0	0	0	0	54 500	54 500	4
2009. július =100%	98.4	98.4	80.0
2009. 01 - 12 =100%	97.5	97.5	80.0
2009. augusztus	0	0	0	0	0	0	55 400	55 400	5
2010. augusztus	0	0	0	0	0	0	54 500	54 500	4
2009. augusztus =100%	98.4	98.4	80.0
2009. 01 - 12 =100%	97.5	97.5	80.0
2009. szeptember	0	0	0	0	0	0	55 400	55 400	5
2010. szeptember	0	0	0	0	0	0	54 500	54 500	4
2009. szeptember =100%	98.4	98.4	80.0
2009. 01 - 12 =100%	97.5	97.5	80.0

[Vissza a tartalomjegyzékhez](#)[előző](#)[következő](#)

**ÁNTSZ intézetek létszám és illetmény adatai havonként 2010. III. negyedévben,
azok változása az előző év azonos hónapjához és az előző évhez mérten**

Hibás besorolási kulcsszám

Besorolási osztály	Jövedelem							Jövedelem összesen	Átlagléttség
	Kereset					Kereset összesen	Egyéb juttatások		
	Alapilletmény	Illetmény pótlékok	Illetmény kiegészítések	Ügyeleti, készenléti díj	Túlmunka díj				
	Ft/fő/hó	Ft/fő/hó	Ft/fő/hó	Ft/fő/hó	Ft/fő/hó	Ft/fő/hó	Ft/fő/hó		
2009. 07 - 09.	4 240	0	205	0	0	4 445	43 608	48 053	96
2010. 07 - 09.	5 427	0	0	0	0	5 427	38 519	43 947	83
2009. 07 - 09. =100%	128.0	.	0.0	.	.	122.1	88.3	91.5	86.2
2009. 01 - 12.	10 002	0	576	0	0	10 578	48 389	58 967	106
2009. 01 - 12 =100%	54	.	0	.	.	51	80	75	78
2009. július	3 346	0	200	0	0	3 546	44 748	48 294	97
2010. július	5 972	0	0	0	0	5 972	34 443	40 414	75
2009. július =100%	178.5	.	0.0	.	.	168.4	77.0	83.7	77.6
2009. 01 - 12 =100%	59.7	.	0.0	.	.	56.5	71.2	68.5	70.8
2009. augusztus	5 016	0	202	0	0	5 218	43 488	48 705	97
2010. augusztus	5 161	0	0	0	0	5 161	40 767	45 928	87
2009. augusztus =100%	102.9	.	0.0	.	.	98.9	93.7	94.3	89.7
2009. 01 - 12 =100%	51.6	.	0.0	.	.	48.8	84.2	77.9	82.0
2009. szeptember	4 362	0	212	0	0	4 574	42 558	47 132	94
2010. szeptember	5 221	0	0	0	0	5 221	39 809	45 030	86
2009. szeptember =100%	119.7	.	0.0	.	.	114.2	93.5	95.5	91.5
2009. 01 - 12 =100%	52.2	.	0.0	.	.	49.4	82.3	76.4	81.0

[Vissza a tartalomjegyzékhez](#)[előző](#)[következő](#)

**ÁNTSZ intézetek létszám és illetmény adatai havonként 2010. III. negyedévben,
azok változása az előző év azonos hónapjához és az előző évhez mérten**

Összes foglalkoztatott

Besorolási osztály	Jövedelem							Jövedelem összesen	Átlagléttség
	Kereset					Kereset összesen	Egyéb juttatások		
	Alapilletmény	Illetmény pótlékok	Illetmény kiegészítések	Ügyeleti, készenléti díj	Túlmunka díj				
	Ft/fő/hó	Ft/fő/hó	Ft/fő/hó	Ft/fő/hó	Ft/fő/hó	Ft/fő/hó	Ft/fő/hó		
2009. 07 - 09.	165 284	11 397	28 042	332	252	205 308	22 846	228 154	4 111
2010. 07 - 09.	167 563	12 316	24 920	396	98	205 292	20 650	225 942	4 060
2009. 07 - 09. =100%	101.4	108.1	88.9	119.3	38.7	100.0	90.4	99.0	98.8
2009. 01 - 12.	161 823	10 898	47 549	380	209	220 858	29 683	250 541	4 147
2009. 01 - 12 =100%	103.5	113.0	52.4	104.2	46.8	93.0	69.6	90.2	97.9
2009. július	165 285	11 370	33 787	596	516	211 554	21 991	233 545	4 099
2010. július	167 930	12 088	26 302	840	156	207 316	18 329	225 645	4 054
2009. július =100%	101.6	106.3	77.8	140.9	30.3	98.0	83.3	96.6	98.9
2009. 01 - 12 =100%	103.8	110.9	55.3	221.1	74.8	93.9	61.8	90.1	97.8
2009. augusztus	165 747	11 450	25 748	154	131	203 229	17 560	220 789	4 117
2010. augusztus	168 255	12 277	23 899	162	64	204 658	22 013	226 671	4 063
2009. augusztus =100%	101.5	107.2	92.8	105.2	49.0	100.7	125.4	102.7	98.7
2009. 01 - 12 =100%	104.0	112.7	50.3	42.7	30.7	92.7	74.2	90.5	98.0
2009. szeptember	164 821	11 373	24 615	246	111	201 167	28 986	230 152	4 116
2010. szeptember	166 505	12 583	24 561	186	73	203 907	21 602	225 509	4 063
2009. szeptember =100%	101.0	110.6	99.8	75.6	65.4	101.4	74.5	98.0	98.7
2009. 01 - 12 =100%	102.9	115.5	51.7	48.9	34.9	92.3	72.8	90.0	98.0

[Vissza a tartalomjegyzékhez](#)[előző](#)[következő](#)**ÁNTSZ intézetek létszám és illetmény adatai fő foglalkozási csoportok szerint**

Besorolási osztály	Jövedelem							Jövedelem összesen	Átlaglétszám
	Kereset					Kereset összesen	Egyéb juttatások		
	Alapilletmény	Illetmény pótlékok	Illetmény kiegészítések	Ügyeleti, készenléti díj	Túlmunka díj				
	Ft/fő/hó	Ft/fő/hó	Ft/fő/hó	Ft/fő/hó	Ft/fő/hó	Ft/fő/hó	Ft/fő/hó		
Vezetők (FEOR: 1xxx)									
2009. 07 - 09.	311 192	70 447	73 955	965	473	457 032	33 716	490 747	334
2010. 07 - 09.	306 369	74 653	63 216	1 181	87	445 506	41 565	487 072	343
2009. 07 - 09. =100%	98.5	106.0	85.5	122.4	18.5	97.5	123.3	99.3	102.8
2009. 01 - 12.	306 131	66 161	134 842	1 379	228	508 741	45 260	554 001	339
2009. 01 - 12 =100%	100.1	112.8	46.9	85.6	38.4	87.6	91.8	87.9	101.4
Műszaki és természettudományi foglalkozások (FEOR: 21xx)									
2009. 07 - 09.	175 072	15 584	32 982	1 689	219	225 545	15 356	240 901	317
2010. 07 - 09.	176 000	16 452	31 309	1 915	118	225 793	13 212	239 005	305
2009. 07 - 09. =100%	100.5	105.6	94.9	113.4	53.9	100.1	86.0	99.2	96.2
2009. 01 - 12.	172 158	14 995	53 334	1 738	115	242 340	31 164	273 503	317
2009. 01 - 12 =100%	102.2	109.7	58.7	110.2	102.5	93.2	42.4	87.4	96.4
Orvosok (FEOR: 2211, 2212, 2213, 2214)									
2009. 07 - 09.	126 511	10 837	19 569	652	285	157 854	13 659	171 513	369
2010. 07 - 09.	127 891	11 509	17 166	548	0	157 114	12 030	169 144	351
2009. 07 - 09. =100%	101.1	106.2	87.7	84.1	0.0	99.5	88.1	98.6	95.0
2009. 01 - 12.	122 695	10 609	31 634	706	95	165 739	21 211	186 950	375
2009. 01 - 12 =100%	104.2	108.5	54.3	77.7	0.0	94.8	56.7	90.5	93.4
Gyógyszerészek (FEOR: 2215, 2216)									
2009. 07 - 09.	209 649	14 475	49 982	484	837	275 426	44 602	320 028	42
2010. 07 - 09.	205 085	13 481	58 733	0	0	277 298	10 794	288 093	40
2009. 07 - 09. =100%	97.8	93.1	117.5	0.0	0.0	100.7	24.2	90.0	96.4
2009. 01 - 12.	203 976	13 500	73 607	376	209	291 668	39 798	331 466	42
2009. 01 - 12 =100%	100.5	99.9	79.8	0.0	0.0	95.1	27.1	86.9	96.1
Közegészségügyi felügyelő (FEOR: 2221)									
2009. 07 - 09.	193 154	4 506	28 063	54	3	225 781	26 350	252 131	814
2010. 07 - 09.	191 951	4 940	29 060	0	0	225 951	19 190	245 141	815
2009. 07 - 09. =100%	99.4	109.6	103.6	0.0	0.0	100.1	72.8	97.2	100.1
2009. 01 - 12.	188 807	4 258	49 411	47	4	242 527	28 167	270 694	820
2009. 01 - 12 =100%	101.7	116.0	58.8	0.0	0.0	93.2	68.1	90.6	99.4

[Vissza a tartalomjegyzékhez](#)

[előző](#)

[következő](#)

**ÁNTSZ intézetek létszám és illetmény adatai fő foglalkozási csoportok szerint
- folytatás -**

Besorolási osztály	Jövedelem							Jövedelem összesen	Átlaglétszám
	Kereset					Kereset összesen	Egyéb juttatások		
	Alapilletmény	Illetmény pótlékok	Illetmény kiegészítések	Ügyeleti, készenléti díj	Túlmunka díj				
	Ft/fő/hó	Ft/fő/hó	Ft/fő/hó	Ft/fő/hó	Ft/fő/hó	Ft/fő/hó	Ft/fő/hó		
Védőnő (FEOR: 2225)									
2009. 07 - 09.	206 504	1 612	26 138	0	0	234 254	28 777	263 031	225
2010. 07 - 09.	207 590	1 678	25 352	0	0	234 619	24 942	259 561	221
2009. 07 - 09. =100%	100.5	104.0	97.0	.	.	100.2	86.7	98.7	98.3
2009. 01 - 12.	203 889	1 614	43 619	0	0	249 121	30 473	279 594	226
2009. 01 - 12 =100%	101.8	104.0	58.1	.	.	94.2	81.8	92.8	97.7
Egyéb egészségügyi, szociális és egészségnevelő felsőfokú végzettségű foglalkozások (FEOR: 23xx, 24xx, 2222, 2223, 2224, 2226, 2229, 223x, 224x)									
2009. 07 - 09.	192 238	4 515	33 425	0	0	230 178	21 134	251 312	203
2010. 07 - 09.	200 152	5 011	31 961	0	0	237 124	17 984	255 108	204
2009. 07 - 09. =100%	104.1	111.0	95.6	.	.	103.0	85.1	101.5	100.4
2009. 01 - 12.	190 423	4 284	49 569	0	0	244 277	28 703	272 979	202
2009. 01 - 12 =100%	105.1	117.0	64.5	.	0.0	97.1	62.7	93.5	101.1
Felsőfokú gazdasági, jogi foglalkozások és egyéb magasan képzett ügyintézők (FEOR: 25xx, 26xx, 29xx)									
2009. 07 - 09.	175 332	17 484	38 586	0	0	231 403	22 599	254 001	174
2010. 07 - 09.	179 387	18 003	37 850	0	0	235 240	25 935	261 175	174
2009. 07 - 09. =100%	102.3	103.0	98.1	.	.	101.7	114.8	102.8	100.0
2009. 01 - 12.	172 470	17 549	66 852	0	0	256 871	31 506	288 377	171
2009. 01 - 12 =100%	104.0	102.6	56.6	.	.	91.6	82.3	90.6	101.9
Technikusok és hasonló műszaki foglalkozások (FEOR: 31xx)									
2009. 07 - 09.	133 508	5 295	20 449	0	152	159 404	25 079	184 483	146
2010. 07 - 09.	125 652	5 217	19 115	0	105	150 089	19 121	169 210	143
2009. 07 - 09. =100%	94.1	98.5	93.5	.	69.2	94.2	76.2	91.7	98.0
2009. 01 - 12.	131 593	5 335	34 482	0	68	171 478	27 492	198 970	145
2009. 01 - 12 =100%	95.5	97.8	55.4	.	153.9	87.5	69.6	85.0	98.4
Ápoló, gondozó, asszisztens, közegészségügyi ellenőr (FEOR: 32xx, 33xx, 34xx)									
2009. 07 - 09.	133 122	8 713	21 783	378	188	164 184	22 285	186 469	346
2010. 07 - 09.	137 420	8 590	15 206	436	22	161 675	24 482	186 157	340
2009. 07 - 09. =100%	103.2	98.6	69.8	115.4	11.9	98.5	109.9	99.8	98.3
2009. 01 - 12.	130 805	8 588	32 086	500	121	172 100	33 302	205 403	350
2009. 01 - 12 =100%	105.1	100.0	47.4	87.2	18.5	93.9	73.5	90.6	97.2

[Vissza a tartalomjegyzékhez](#)[előző](#)[következő](#)

**ÁNTSZ intézetek létszám és illetmény adatai fő foglalkozási csoportok szerint
- folytatás -**

Besorolási osztály	Jövedelem							Jövedelem összesen	Átlaglétszám
	Kereset					Kereset összesen	Egyéb juttatások		
	Alapilletmény	Illetmény pótlékok	Illetmény kiegészítések	Ügyeleti, készenléti díj	Túlmunka díj				
	Ft/fő/hó	Ft/fő/hó	Ft/fő/hó	Ft/fő/hó	Ft/fő/hó	Ft/fő/hó	Ft/fő/hó		
Gazdasági és egyéb ügyintézők (FEOR: 35xx, 36xx, 37xx, 39xx, 41xx, 42xx)									
2009. 07 - 09.	128 613	2 429	21 185	0	77	152 304	23 063	175 367	665
2010. 07 - 09.	130 107	3 062	15 660	0	40	148 869	18 416	167 285	629
2009. 07 - 09. =100%	101.2	126.1	73.9		51.7	97.7	79.9	95.4	94.6
2009. 01 - 12.	125 212	2 329	35 925	0	95	163 561	29 712	193 273	679
2009. 01 - 12 =100%	103.9	131.5	43.6	0.0	41.8	91.0	62.0	86.6	92.6
Alacsonyabb iskolai végzettséghez kötött foglalkozások (FEOR: 5xxx, 6xxx, 7xxx, 8xxx)									
2009. 07 - 09.	93 383	994	8 732	254	1 779	105 141	16 708	121 848	267
2010. 07 - 09.	109 747	1 729	2 866	969	914	116 226	19 380	135 606	285
2009. 07 - 09. =100%	117.5	174.0	32.8	382.2	51.4	110.5	116.0	111.3	106.8
2009. 01 - 12.	90 236	1 132	15 867	233	1 867	109 335	23 632	132 967	271
2009. 01 - 12 =100%	121.6	152.8	18.1	416.6	49.0	106.3	82.0	102.0	105.1
Szakképzettséget nem igénylő foglalkozások (FEOR: 9xxx)									
2009. 07 - 09.	73 150	547	7 831	6	262	81 796	17 087	98 884	209
2010. 07 - 09.	77 048	646	2 754	0	105	80 553	16 135	96 688	210
2009. 07 - 09. =100%	105.3	118.0	35.2	0.0	40.2	98.5	94.4	97.8	100.4
2009. 01 - 12.	71 804	544	14 047	4	384	86 784	23 209	109 993	211
2009. 01 - 12 =100%	107.3	118.7	19.6	0.0	27.4	92.8	69.5	87.9	99.7
Hibás FEOR kódszámú esetek									
2009. 07 - 09.	0	0	0	0	0	0	0	0	0
2010. 07 - 09.	0	0	0	0	0	0	0	0	0
2009. 07 - 09. =100%									
2009. 01 - 12.	0	0	0	0	0	0	0	0	0
2009. 01 - 12 =100%									
ÁNTSZ összesen									
2009. 07 - 09.	165 284	11 397	28 042	332	252	205 308	22 846	228 154	4 111
2010. 07 - 09.	167 563	12 316	24 920	396	98	205 292	20 650	225 942	4 060
2009. 07 - 09. =100%	101.4	108.1	88.9	119.3	38.7	100.0	90.4	99.0	98.8
2009. 01 - 12.	161 823	10 898	47 549	380	209	220 858	29 683	250 541	4 147
2009. 01 - 12 =100%	103.5	113.0	52.4	104.2	46.8	93.0	69.6	90.2	97.9

[Vissza a tartalomjegyzékhez](#)[előző](#)[következő](#)

**A 2009. és a 2010. III. negyedévi ügyelti-, készenléti- és túlmunkadíjak, valamint -órák összehasonlítása
- munkaköri csoportok szerint, MÁK illetményszámfejtésű kórházak adatai**

Időszak (havi Kh-Ri átlag)	Összes foglalkoztatott												Létszám összesen
	Ügyelet				Készenlét				Túlmunka				
	Létszám	Létszám arány	Óra	Óradíj	Létszám	Létszám arány	Óra	Óradíj	Létszám	Létszám arány	Óra	Óradíj	
	fő	%	Óra/fő/hó	Ft/óra	fő	%	Óra/fő/hó	Ft/óra	fő	%	Óra/fő/hó	Ft/óra	
Orvosok													
2009. 07 - 09.	1 792	38	39	2 002	943	20	84	513	843	18	39	1 743	4 660
2010. 07 - 09.	1 754	38	39	2 108	937	21	83	534	850	19	43	418	4 567
(2009. 07 - 09 =100%)	97,9	99,9	101,1	105,3	99,4	101,4	99,2	104,2	100,7	102,8	109,6	24,0	98,0
2009. 01 - 12.	1 803	38	38	2 024	948	20	83	510	838	18	36	1 809	4 703
(2009. 01 - 12 =100%)	97,3	100,2	102,2	104,1	98,8	101,7	100,1	104,8	101,4	104,4	118,6	23,1	97,1
Egészségügyi szakdolgozók													
2009. 07 - 09.	1 342	7	37	1 110	596	3	85	245	2 487	14	23	1 023	18 121
2010. 07 - 09.	1 277	7	36	1 196	585	3	85	229	1 947	11	24	614	18 222
(2009. 07 - 09 =100%)	95,2	94,7	96,6	107,7	98,1	97,6	100,6	93,4	78,3	77,8	106,5	60,0	100,6
2009. 01 - 12.	1 340	7	37	1 108	583	3	86	245	2 592	14	21	1 011	18 096
(2009. 01 - 12 =100%)	95,3	94,7	96,4	108,0	100,4	99,7	99,2	93,6	75,1	74,6	115,7	60,7	100,7
Egyéb egészségügyi dolgozók													
2009. 07 - 09.	973	7	49	702	573	4	93	308	1 613	12	25	819	13 943
2010. 07 - 09.	931	7	48	734	568	4	93	311	1 361	10	27	462	13 728
(2009. 07 - 09 =100%)	95,7	97,2	97,5	104,6	99,2	100,7	99,8	101,0	84,4	85,7	107,7	56,3	98,5
2009. 01 - 12.	967	7	49	705	584	4	93	307	1 700	12	23	826	13 995
(2009. 01 - 12 =100%)	96,3	98,1	98,3	104,2	97,3	99,2	100,1	101,2	80,1	81,6	117,7	55,9	98,1
Foglalkoztatottak összesen													
2009. 07 - 09.	4 106	11	41	1 364	2 112	6	87	379	4 944	13	26	1 144	36 724
2010. 07 - 09.	3 962	11	40	1 461	2 090	6	87	385	4 158	11	29	508	36 517
(2009. 07 - 09 =100%)	96,5	97,0	98,7	107,1	99,0	99,5	99,8	101,5	84,1	84,6	110,1	44,4	99,4
2009. 01 - 12.	4 110	11	40	1 375	2 116	6	87	378	5 130	14	24	1 150	36 794
(2009. 01 - 12 =100%)	96,4	97,1	99,4	106,2	98,8	99,5	99,8	101,9	81,0	81,7	120,3	44,1	99,2

[Vissza a tartalomjegyzékhez](#)[előző](#)[következő](#)

**A 2009. és a 2010. III. negyedévi ügyelti-, készenléti- és túlmunkadíjak, valamint -órák összehasonlítása
- munkaköri csoportok szerint, MÁK illetményszámfejtésű kórházak adatai**

Időszak (havi Kh-Ri átlag)	Összes foglalkoztatott								Létszám összesen
	Ügyelet - készenlét				Ügyelet - készenlét - túlmunka				
	Létszám	Létszám arány	Óra	Óradíj	Létszám	Létszám arány	Óra	Óradíj	
	fő	%	Óra/fő/hó	Ft/óra	fő	%	Óra/fő/hó	Ft/óra	
Orvosok									
2009. 07 - 09.	2 307	50	65	1 209	2 453	53	74	1 307	4 660
2010. 07 - 09.	2 251	49	65	1 272	2 383	52	77	1 101	4 567
(2009. 07 - 09 =100%)	97,6	99,5	101,3	105,2	97,2	99,1	103,9	84,3	98,0
2009. 01 - 12.	2 316	49	64	1 217	2 455	52	73	1 318	4 703
(2009. 01 - 12 =100%)	97,2	100,1	102,0	104,5	97,1	100,0	105,8	83,5	97,1
Egészségügyi szakdolgozók									
2009. 07 - 09.	1 786	10	56	675	3 633	20	43	800	18 121
2010. 07 - 09.	1 719	9	56	692	3 058	17	47	666	18 222
(2009. 07 - 09 =100%)	96,2	95,7	99,1	102,6	84,2	83,7	108,2	83,3	100,6
2009. 01 - 12.	1 782	10	56	675	3 755	21	41	792	18 096
(2009. 01 - 12 =100%)	96,5	95,8	99,2	102,5	81,5	80,9	113,7	84,1	100,7
Egyéb egészségügyi dolgozók									
2009. 07 - 09.	1 457	10	69	494	2 584	19	55	587	13 943
2010. 07 - 09.	1 399	10	70	505	2 290	17	58	493	13 728
(2009. 07 - 09 =100%)	96,1	97,6	100,2	102,2	88,6	90,0	106,9	84,1	98,5
2009. 01 - 12.	1 462	10	69	492	2 682	19	52	585	13 995
(2009. 01 - 12 =100%)	95,7	97,6	100,4	102,6	85,4	87,0	111,9	84,4	98,1
Foglalkoztatottak összesen									
2009. 07 - 09.	5 550	15	63	850	8 670	24	55	929	36 724
2010. 07 - 09.	5 369	15	63	889	7 731	21	60	790	36 517
(2009. 07 - 09 =100%)	96,7	97,3	100,4	104,6	89,2	89,7	107,5	85,0	99,4
2009. 01 - 12.	5 560	15	63	852	8 891	24	53	930	36 794
(2009. 01 - 12 =100%)	96,6	97,3	100,7	104,3	87,0	87,6	111,9	84,9	99,2

LISTÁK

A MINTÁBAN SZEREPLŐ INTÉZETEK TELJES MUNKAI DŐS ALKALMAZOTTI LÉTSZÁMA FENNTARTÓ SZERINT

Vissza a tartalomjegyzékhez

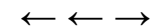
**Speciális intézetek - Teljes munkaidőben foglalkoztatottak összesen**

Intézet	Átlag létszám (fő/hó)			Létszám vált.	
	2009. 07 - 09. hó	2010. 07 - 09. hó	2009. 01 - 12. hó	2009. 07 - 09 hó=100%	2009. 01 - 12 hó=100%
0154 ORSZÁGOS ONKOLÓGIAI INTÉZET	918	911	914	99.2	99.6
0162 GOTTSEGEN GYÖRGY ORSZÁGOS KARDIOLÓGIAI INTÉZET	503	500	502	99.3	99.6
Összesen	1 422	1 411	1 416	99.2	99.6

Súlyponti kórházak - Teljes munkaidőben foglalkoztatottak összesen

Intézet	Átlag létszám (fő/hó)			Létszám vált.	
	2009. 07 - 09. hó	2010. 07 - 09. hó	2009. 01 - 12. hó	2009. 07 - 09 hó=100%	2009. 01 - 12 hó=100%
0118 FŐVÁROSI ÖNKORMÁNYZAT UZSOKI UTCAI KÓRHÁZ	1 103	1 113	1 099	101.0	101.3
0301 BÁCS-KISKUN MEGYEI ÖNKORMÁNYZAT KÓRHÁZA A SZEGEDI TUDOMÁNYEG	1 633	1 615	1 627	98.9	99.3
0401 BÉKÉS MEGYE KÉPVISELŐ-TESTÜLETE PÁNDY KÁLMÁN KÓRHÁZA	1 929	1 849	1 917	95.8	96.5
0502 BORSOD-ABAÚJ-ZEMPLÉN MEGYEI KÓRHÁZ ÉS EGYETEMI OKTATÓ KÓRHÁZ	1 941	1 926	1 936	99.2	99.5
0504 SÁTORALJAÚJHELY VÁROS ÖNKORMÁNYZAT ERZSÉBET KÓRHÁZA	535	478	531	89.3	90.1
0601 DR. BUGYI ISTVÁN KÓRHÁZ, SZENTES	642	655	637	102.0	102.8
0701 FEJÉR MEGYEI SZENT GYÖRGY KÓRHÁZ	2 265	2 261	2 256	99.8	100.2
0801 PETZ ALADÁR MEGYEI OKTATÓ KÓRHÁZ, GYŐR	1 987	1 934	1 972	97.3	98.1
0802 SOPRON MEGYEI JOGÚ VÁROS ERZSÉBET KÓRHÁZ A DEBRECENI EGYETEM	862	868	860	100.7	100.9
1201 SZENT LÁZÁR MEGYEI KÓRHÁZ	795	788	771	99.1	102.2
1304 JÁVORSZKY ÖDÖN VÁROSI KÓRHÁZ	674	661	675	98.0	98.0
1402 SIÓFOK VÁROS KÓRHÁZ-RENDELŐINTÉZETE	553	527	545	95.3	96.8
1601 JÁSZ-NAGYKUN-SZOLNOK MEGYEI HETÉNYI GÉZA KÓRHÁZ - RENDELŐINT	1 530	1 488	1 529	97.3	97.3
1603 KÁTAI GÁBOR KÓRHÁZ	560	506	568	90.3	89.0
Összesen	17 008	16 668	16 921	98.0	98.5

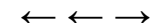

Területi kórházak - Teljes munkaidőben foglalkoztatottak összesen

Intézet		Átlag létszám (fő/hó)			Létszám vált.	
		2009. 07 - 09. hó	2010. 07 - 09. hó	2009. 01 - 12. hó	2009. 07 - 09 hó=100%	2009. 01 - 12 hó=100%
0108	FŐVÁROSI ÖNKORMÁNYZAT VISEGRÁDI REHABILITÁCIÓS SZAKKÓRHÁZ ÉS	161	172	161	106.8	106.8
0109	FŐVÁROSI ÖNKORMÁNYZAT EGYESÍTETT SZENT ISTVÁN ÉS SZENT LÁSZL	2 057	2 061	2 047	100.2	100.7
0121	FŐVÁROSI ÖNKORMÁNYZAT KÁROLYI SÁNDOR KÓRHÁZ ÉS RENDELŐINTÉZE	745	741	752	99.5	98.5
0131	FŐVÁROSI ÖNKORMÁNYZAT BUDAPESTI MÓDSZERTANI SZOCIÁLIS KÖZPON	26	38	24	142.4	158.0
0153	ORSZÁGOS REUMATOLÓGIAI ÉS FIZIOTERÁPIÁS INTÉZET	324	321	324	99.1	99.0
0156	ORSZÁGOS KORÁNYI TBC ÉS PULMONOLÓGIAI INTÉZET	509	491	512	96.4	96.0
0163	ORSZÁGOS IDEGTUDOMÁNYI INTÉZET	309	323	310	104.5	104.5
0204	MOHÁCS VÁROS KÓRHÁZA	456	421	448	92.2	93.9
0303	KALOCSA VÁROSI ÖNKORMÁNYZAT KÓRHÁZ-RENDELŐINTÉZET	445	431	445	97.0	96.9
0304	KISKUNFÉLEGYHÁZI VÁROSI KÓRHÁZ-RENDELŐINTÉZET GYÓGYFÜRDŐ ÉS	391	351	384	89.8	91.3
0402	DR. RÉTHY PÁL KÓRHÁZ - RENDELŐINTÉZET	787	789	783	100.3	100.9
0403	OROSHÁZA VÁROSI ÖNKORMÁNYZAT KÓRHÁZA	688	692	682	100.7	101.6
0507	BORSOD-ABAÚJ-ZEMPLÉN MEGYEI ÖNKORMÁNYZAT II. RÁKÓCZI FERENC	290	289	288	99.9	100.4
0508	KOCH RÓBERT KÓRHÁZ ÉS RENDELŐINTÉZET	214	206	213	96.3	96.4
0512	SZENT FERENC REHABILITÁCIÓS KÓRHÁZ	293	303	294	103.2	103.0
0513	PSZICHIÁTRIAI SZAKKÓRHÁZ ÉS BETEGOTTHON	67	73	66	110.2	111.9
0514	MOZGÁSSZERVI REHABILITÁCIÓS KÖZPONT	153	157	154	102.6	102.0
0602	HÓDMEZŐVÁSÁRHELY MEGYEI JOGÚ VÁROS ÖNKORMÁNYZAT ERZSÉBET KÓR	412	400	412	97.0	97.1
0605	DR. DIÓSSZILÁGYI SÁMUEL KÓRHÁZ-RENDELŐINTÉZET	387	396	385	102.5	103.1
0606	CSONGRÁD MEGYEI ÖNKORMÁNYZAT MELLKASI BETEGSÉGEK SZAKKÓRHÁZA	197	196	194	99.4	101.2
0703	MÓR VÁROSI KÓRHÁZ-RENDELŐINTÉZET	137	137	137	100.1	100.5
0803	KAROLINA KÓRHÁZ - RENDELŐINTÉZET	381	379	385	99.4	98.4
0804	MARGIT KÓRHÁZ	195	193	190	99.0	101.4
0805	LUMNICZER SÁNDOR KÓRHÁZ-RENDELŐINTÉZET KAPUVÁR	214	251	212	117.2	118.2
0864	SOPRONI REHABILITÁCIÓS GYÓGYINTÉZET	322	319	321	99.1	99.2
0902	GRÓF TISZA ISTVÁN KÓRHÁZ	690	700	692	101.5	101.3
1057	MÁTRAI GYÓGYINTÉZET	270	271	273	100.3	99.4
1102	VASZARY KOLOS KÓRHÁZ, ESZTEGOM	534	548	548	102.7	100.0
1103	ÁRPÁD-HÁZI SZENT ERZSÉBET SZAKKÓRHÁZ ÉS RENDELŐINTÉZET	164	164	167	100.3	98.5
1104	SELYE JÁNOS KÓRHÁZ	205	210	206	102.4	102.0
1106	BATTHYÁNY KÁZMÉR SZAKKÓRHÁZ	108	121	107	112.1	113.3
1202	DR. KENESSEY ALBERT KÓRHÁZ-RENDELŐINTÉZET	617	605	615	98.0	98.3
1203	MARGIT KÓRHÁZ PÁSZTÓ	202	202	202	99.7	100.2
1301	SZENT RÓKUS KÓRHÁZ ÉS INTÉZMÉNYEI	371	339	372	91.3	91.0
1303	NAGYKÖRÖS VÁROS ÖNKORMÁNYZAT REHABILITÁCIÓS SZAKKÓRHÁZA ÉS R	230	220	230	95.9	96.0
1306	TÜDŐGYÓGYINTÉZET TÖRÖKBÁLINT	256	252	254	98.2	99.2
1502	TERÜLETI KÓRHÁZ MÁTÉSZALKA	613	568	609	92.6	93.2
1702	BONYHÁD VÁROSI KÓRHÁZ ÉS RENDELŐINTÉZET	156	155	158	99.8	98.2
1803	ÖNKORMÁNYZATI KÓRHÁZ SÁRVÁR	181	177	175	97.6	100.8
1805	KEMENESALJAI EGYESÍTETT KÓRHÁZ CELLDÖMÖLK	189	197	192	103.9	102.6
1822	RENDELŐINTÉZET SZENTGOTTHÁRD	30	32	31	105.5	102.6

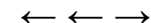

Területi kórházak - Teljes munkaidőben foglalkoztatottak összesen (folytatás)

Intézet		Átlag létszám (fő/hó)			Létszám vált.	
		2009. 07 - 09. hó	2010. 07 - 09. hó	2009. 01 - 12. hó	2009. 07 - 09 hó=100%	2009. 01 - 12 hó=100%
1903	GRÓF ESTERHÁZY KÓRHÁZ ÉS RENDELŐINTÉZETI SZAKRENDELŐ	376	388	373	103.1	104.1
1908	ZIRC VÁROSI ERZSÉBET KÓRHÁZ-RENDELŐINTÉZET	85	94	86	111.0	110.4
1911	VESZPRÉM MEGYEI ÖNKORMÁNYZAT TUDÓGYÓGYINTÉZETE	160	162	158	101.3	102.3
1912	MAGYAR IMRE KÓRHÁZ	584	585	586	100.2	99.9
1968	ÁLLAMI SZÍVKÓRHÁZ BALATONFÜRED	347	354	344	102.0	102.9
2203	BUDAPESTI SZENT FERENC KÓRHÁZ	71	67	72	93.3	92.2
9521	MÁV KÓRHÁZ ÉS RENDELŐINTÉZET, SZOLNOK	300	314	300	104.7	104.7
Összesen		16 900	16 856	16 870	99.7	99.9

Szakorvosi rendelőintézetek - Teljes munkaidőben foglalkoztatottak összesen

Intézet		Átlag létszám (fő/hó)			Létszám vált.	
		2009. 07 - 09. hó	2010. 07 - 09. hó	2009. 01 - 12. hó	2009. 07 - 09 hó=100%	2009. 01 - 12 hó=100%
	BUDAPEST FŐVÁROS XXIII.KERÜLET SOROKSÁR ÖNKORMÁNYZATÁNAK EGÉ	36	36	35	100.6	100.8
	SZEKSZÁRD MEGYEI JOGÚ VÁROS ÖNKORMÁNYZATA EGÉSZSÉGÜGYI GONDN	25	27	25	107.9	108.3
..	EGÉSZSÉGÜGYI NONPROFIT KFT. FONYÓD	27	28	27	104.9	105.3
..	ÖSSZEVONT EGÉSZSÉGÜGYI ÉS SZOCIÁLIS INTÉZMÉNY	16	14	18	87.5	78.8
..	SZAKORVOSI RENDELŐINTÉZET	22	23	22	103.0	103.8
0221	PÉCS MEGYEI JOGÚ VÁROS EGYESÍTETT EGÉSZSÉGÜGYI INTÉZMÉNYEK I	344	338	341	98.2	99.0
0235	BÁNYÁSZATI UTÓKEZELŐ ÉS ÉJJELI SZANATÓRIUM	30	29	30	95.1	94.9
0420	BÉKÉS VÁROSI EGYESÍTETT EGÉSZSÉGÜGYI INTÉZMÉNY ÉS RENDELŐINT	76	71	77	93.3	92.0
0421	VÁROSI EGÉSZSÉGÜGYI INTÉZMÉNY	25	23	24	91.7	95.6
0511	VÁROSI ÖNKORMÁNYZAT RENDELŐINTÉZETE	69	70	69	101.4	101.2
0525	SÁROSPATAK VÁROS RENDELŐINTÉZETE	61	55	59	89.8	92.4
0526	TISZAÚJVÁROS VÁROSI RENDELŐINTÉZET	114	117	114	102.3	102.5
0927	JÁRÓBETEG-ELLÁTÓ CENTRUM	37	39	38	105.1	102.8
1051	PARÁDFÜRDŐI ÁLLAMI KÓRHÁZ	30	31	29	105.4	107.8
1322	DR HALÁSZ GÉZA SZAKORVOSI RENDELŐINTÉZET	61	63	64	103.0	98.9
1323	DUNAKESZI VÁROS ÖNKORMÁNYZATÁNAK SZAKORVOSI RENDELŐINTÉZETE	59	60	57	101.3	105.6
1325	TORMAY KÁROLY EGÉSZSÉGÜGYI KÖZPONT GÖDÖLLŐ	108	113	109	104.1	103.4
1326	SZAKORVOSI RENDELŐINTÉZET	68	68	68	100.6	100.2
1327	SZAKORVOSI RENDELŐINTÉZET	49	48	48	98.0	99.8
1329	RÁCKEVE VÁROS SZAKORVOSI RENDELŐINTÉZETE	46	48	47	103.5	101.4
1330	SZENTENDRE VÁROS EGÉSZSÉGÜGYI INTÉZMÉNYEI	52	47	53	91.2	90.1
1331	SZAKORVOSI RENDELŐINTÉZET	83	85	83	101.8	102.0
1622	VÁROSI EGÉSZSÉGÜGYI KÖZPONT KUNSZENTMÁRTON	23	21	24	91.1	90.9
1624	TÖRÖKSZENTMIKLÓS VÁROSI ÖNKORMÁNYZAT EGYESÍTETT GYÓGYÍTÓ-MEG	52	51	52	99.1	97.9
1721	PAKS VÁROS RENDELŐINTÉZETE	71	71	71	100.3	100.0
1922	VÁROSI SZAKORVOSI RENDELŐINTÉZET	18	21	19	113.2	107.4

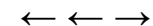
Szakorvosi rendelőintézetek - Teljes munkaidőben foglalkoztatottak összesen (folytatás)

Intézet	Átlag létszám (fő/hó)			Létszám vált.	
	2009. 07 - 09. hó	2010. 07 - 09. hó	2009. 01 - 12. hó	2009. 07 - 09. hó=100%	2009. 01 - 12 hó=100%
2020 DR. HETÉS FERENC SZAKORVOSI RENDELŐINTÉZET	37	36	38	97.7	95.0
2101 BUDAPEST I. KERÜLET BUDAVÁRI ÖNKORMÁNYZAT EGÉSZSÉGÜGYI SZOLG	61	64	61	106.2	105.0
2201 BUDAPEST FŐVÁROS II. KERÜLETI ÖNKORMÁNYZAT EGÉSZSÉGÜGYI SZOL	249	249	246	100.0	101.3
2301 SZENT MARGIT RENDELŐINTÉZET NONPROFIT KFT.	202	191	199	94.8	96.1
2601 TERÉZVÁROSI EGÉSZSÉGÜGYI SZOLGÁLAT	128	126	128	98.1	98.0
2801 JÓZSEFVÁROSI EGÉSZSÉGÜGYI SZOLGÁLAT	228	224	227	98.2	98.6
3501 BUDAPEST FŐVÁROS XV. KERÜLET ÖNKORMÁNYZAT EGÉSZSÉGÜGYI INTÉZ	231	233	230	101.2	101.5
3901 BUDAPEST FŐVÁROS XIX. KER. ÖNKORMÁNYZAT KISPESTI EGÉSZSÉGÜGY	207	207	208	100.1	99.6
Összesen	2 945	2 927	2 941	99.4	99.5

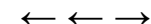

Alapellátási rendelőintézetek - Teljes munkaidőben foglalkoztatottak összesen

Intézet	Átlag létszám (fő/hó)			Létszám vált.	
	2009. 07 - 09. hó	2010. 07 - 09. hó	2009. 01 - 12. hó	2009. 07 - 09 hó=100%	2009. 01 - 12 hó=100%
ERZSÉBETVÁROSI EGÉSZSÉGÜGYI SZOLGÁLAT	41	43	41	106.2	105.1
KŐBÁNYAI EGÉSZSÉGÜGYI SZOLGÁLAT	118	119	119	101.6	100.0
VECSÉSI EGÉSZSÉGÜGYI SZOLGÁLAT	57	57	53	99.8	107.5
.. DR. TÖRÖK SÁNDOR EGÉSZSÉGÜGYI KÖZPONT	19	18	19	94.7	94.1
.. EGÉSZSÉGÜGYI ALAPELLÁTÁSI INTÉZMÉNY	36	35	36	97.7	97.7
.. EGÉSZSÉGÜGYI ALAPELLÁTÁSI INTÉZMÉNY	49	51	50	104.1	102.4
.. EGÉSZSÉGÜGYI ALAPELLÁTÓ INTÉZET	56	57	58	101.5	98.6
.. EGÉSZSÉGÜGYI ÉS SZOCIÁLIS INTÉZMÉNYEK IGAZGATÓSÁGA SZEGEDI T	124	123	126	98.9	97.5
.. EGÉSZSÉGÜGYI, SZOCIÁLIS ÉS BÖLCSŐDEI IGAZGATÓSÁG	84	82	84	97.7	97.2
.. GYÓGYÍTÓ-MEGELŐZŐ INTÉZMÉNY	23	24	23	105.8	104.5
.. KOMÁROM VÁROS EGÉSZSÉGÜGYI ALAPELLÁTÁSI SZOLGÁLATA	24	24	24	101.3	99.9
.. LAJOSMIZSE VÁROS ÖNKORMÁNYZATA EGÉSZSÉGÜGYI GYERMEKJÓLÉTI ÉS	24	23	24	95.6	95.0
.. PILISVÖRÖSVÁR VÁROSI ÖNKORMÁNYZAT SZAKORVOSI RENDELŐINTÉZET	35	35	34	99.0	102.5
.. SZÉKESFEHÉRVÁR MEGYEI JOGÚ VÁROS ÖNKORMÁNYZATA HUMÁN SZOLGÁL	88	88	87	99.6	100.2
.. TAB VÁROS ÖNKORMÁNYZATA EGÉSZSÉGÜGYI SZOLGÁLATA	21	22	21	104.6	104.6
.. VESZPRÉM MEGYEI JOGÚ VÁROS EGÉSZSÉGÜGYI ALAPELLÁTÁSI INTÉZMÉ	60	57	59	95.3	96.7
0524 SZÁNTÓ J. ENDRE EGYESÍTETT SZOCIÁLIS ÉS EGÉSZSÉGÜGYI INTÉZE	52	50	51	95.0	96.9
0926 VÁROSI SZAKORVOSI RENDELŐINTÉZET ÉS ÁPOLÁSI INTÉZET	26	31	27	118.9	113.7
1335 ÉRD MEGYEI JOGÚ VÁROS ÖNKORMÁNYZAT SZAKORVOSI RENDELŐINTÉZET	141	141	138	100.3	102.2
1420 BARCS VÁROS ÖNKORMÁNYZATA JÁRÓBETEGELLÁTÓ INTÉZMÉNYEK	53	54	50	101.9	106.4
1541 VÁROSI EGÉSZSÉGÜGYI ALAPELLÁTÁS	21	23	21	111.2	109.4
1623 KUTHY ELEK EGÉSZSÉGÜGYI INTÉZMÉNY	30	24	30	80.6	80.6
1927 PÁPA VÁROS ÖNKORMÁNYZATÁNAK EGÉSZSÉGÜGYI ALAPELLÁTÁSI INTÉZE	21	24	22	114.3	111.8
2022 VÁROSI ÖNKORMÁNYZAT EGÉSZSÉGÜGYI KÖZPONTJA	23	24	23	104.4	103.5
2401 ÚJPEST ÖNKORMÁNYZATÁNAK SZOCIÁLIS ÉS EGÉSZSÉGÜGYI INTÉZMÉNYE	93	87	96	93.1	90.4
2501 BELVÁROS-LIPÓTVÁROS EGÉSZSÉGÜGYI SZOLGÁLAT	149	149	152	100.4	98.0
3612 XVI.KERÜLET KERTVÁROSI EGÉSZSÉGÜGYI SZOLGÁLATA	156	156	157	100.0	99.5
3701 BUDAPEST FŐVÁROS XVII. KERÜLET RÁKOSMENTE ÖNKORMÁNYZATA EGÉS	55	56	55	100.9	100.6
4101 BUDAPEST XXI. KERÜLET CSEPEL ÖNKORMÁNYZATA CSEPELI EGÉSZSÉGÜ	244	241	244	98.9	99.1
Összesen	1 921	1 917	1 925	99.8	99.6

Fogorvosi rendelőintézet - Teljes munkaidőben foglalkoztatottak összesen

Intézet	Átlag létszám (fő/hó)			Létszám vált.	
	2009. 07 - 09. hó	2010. 07 - 09. hó	2009. 01 - 12. hó	2009. 07 - 09 hó=100%	2009. 01 - 12 hó=100%
2800 FŐVÁROSI ÖNKORMÁNYZAT KÖZPONTI STOMATOLÓGIAI INTÉZET	107	107	108	99.6	99.0
Összesen	107	107	108	99.6	99.0
Együtt összesen	40 303	39 886	40 182	99.0	99.3

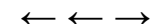

Speciális intézetek - Teljes munkaidőben foglalkoztatottak összesen

Intézet		Átlag jövedelem (Ft/fő/hó)			Jövedelem vált.	
		2009. 07 - 09. hó	2010. 07 - 09. hó	2009. 01 - 12. hó	2009. 07 - 09 hó=100%	2009. 01 - 12 hó=100%
0154	ORSZÁGOS ONKOLÓGIAI INTÉZET	235 613	241 953	240 937	102.7	100.4
0162	GOTTSEGEN GYÖRGY ORSZÁGOS KARDIOLÓGIAI INTÉZET	225 914	231 338	233 152	102.4	99.2
Összesen		232 178	238 191	238 177	102.6	100.0

Súlyponti kórházak - Teljes munkaidőben foglalkoztatottak összesen

Intézet		Átlag jövedelem (Ft/fő/hó)			Jövedelem vált.	
		2009. 07 - 09. hó	2010. 07 - 09. hó	2009. 01 - 12. hó	2009. 07 - 09 hó=100%	2009. 01 - 12 hó=100%
0118	FŐVÁROSI ÖNKORMÁNYZAT UZSOKI UTCAI KÓRHÁZ	201 754	199 437	198 667	98.9	100.4
0301	BÁCS-KISKUN MEGYEI ÖNKORMÁNYZAT KÓRHÁZA A SZEGEDI TUDOMÁNY	185 835	185 255	195 377	99.7	94.8
0401	BÉKÉS MEGYE KÉPVISELŐ-TESTÜLETE PÁNDY KÁLMÁN KÓRHÁZA	167 452	165 167	167 064	98.6	98.9
0502	BORSOD-ABAÚJ-ZEMPLÉN MEGYEI KÓRHÁZ ÉS EGYETEMI OKTATÓ KÓRH	181 273	177 952	183 651	98.2	96.9
0504	SÁTORALJAÚJHELY VÁROS ÖNKORMÁNYZAT ERZSÉBET KÓRHÁZA	162 308	161 748	162 530	99.7	99.5
0601	DR. BUGYI ISTVÁN KÓRHÁZ, SZENTES	172 496	168 547	171 738	97.7	98.1
0701	FEJÉR MEGYEI SZENT GYÖRGY KÓRHÁZ	179 232	172 009	178 079	96.0	96.6
0801	PETZ ALADÁR MEGYEI OKTATÓ KÓRHÁZ, GYŐR	181 825	180 732	180 968	99.4	99.9
0802	SOPRON MEGYEI JOGÚ VÁROS ERZSÉBET KÓRHÁZ A DEBRECENI EGYET	169 145	161 956	171 489	95.7	94.4
1201	SZENT LÁZÁR MEGYEI KÓRHÁZ	162 928	159 595	164 149	98.0	97.2
1304	JÁVORSZKY ÖDÖN VÁROSI KÓRHÁZ	186 026	192 074	186 157	103.3	103.2
1402	SIÓFOK VÁROS KÓRHÁZ-RENDELŐINTÉZETE	175 083	168 692	173 856	96.3	97.0
1601	JÁSZ-NAGYKUN-SZOLNOK MEGYEI HETÉNYI GÉZA KÓRHÁZ - RENDELŐINT	188 438	187 082	188 421	99.3	99.3
1603	KÁTAI GÁBOR KÓRHÁZ	160 110	157 488	160 119	98.4	98.4
Összesen		178 799	176 119	179 627	98.5	98.0

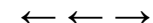

Területi kórházak - Teljes munkaidőben foglalkoztatottak összesen

Intézet		Átlag jövedelem (Ft/fő/hó)			Jövedelem vált.	
		2009. 07 - 09. hó	2010. 07 - 09. hó	2009. 01 - 12. hó	2009. 07 - 09 hó=100%	2009. 01 - 12 hó=100%
0108	FŐVÁROSI ÖNKORMÁNYZAT VISEGRÁDI REHABILITÁCIÓS SZAKKÓRHÁZ É	184 617	182 201	183 713	98.7	99.2
0109	FŐVÁROSI ÖNKORMÁNYZAT EGYESÍTETT SZENT ISTVÁN ÉS SZENT LÁSZL	198 198	200 993	200 440	101.4	100.3
0121	FŐVÁROSI ÖNKORMÁNYZAT KÁROLYI SÁNDOR KÓRHÁZ ÉS RENDELŐINTÉ	204 087	193 573	198 842	94.8	97.4
0131	FŐVÁROSI ÖNKORMÁNYZAT BUDAPESTI MÓDSZERTANI SZOCIÁLIS KÖZP	245 717	237 631	264 832	96.7	89.7
0153	ORSZÁGOS REUMATOLÓGIAI ÉS FIZIOTERÁPIÁS INTÉZET	185 582	179 262	186 619	96.6	96.1
0156	ORSZÁGOS KORÁNYI TBC ÉS PULMONOLÓGIAI INTÉZET	197 448	198 257	211 836	100.4	93.6
0163	ORSZÁGOS IDEGTUDOMÁNYI INTÉZET	216 355	204 281	217 309	94.4	94.0
0204	MOHÁCS VÁROS KÓRHÁZA	168 063	157 780	166 341	93.9	94.9
0303	KALOCSA VÁROSI ÖNKORMÁNYZAT KÓRHÁZ-RENDELŐINTÉZET	165 141	163 579	166 792	99.1	98.1
0304	KISKUNFÉLEGYHÁZI VÁROSI KÓRHÁZ-RENDELŐINTÉZET GYÓGYFÜRDŐ É	165 308	154 249	161 789	93.3	95.3
0402	DR. RÉTHY PÁL KÓRHÁZ - RENDELŐINTÉZET	182 246	171 845	179 598	94.3	95.7
0403	OROSHÁZA VÁROSI ÖNKORMÁNYZAT KÓRHÁZA	182 251	179 225	180 049	98.3	99.5
0507	BORSOD-ABAÚJ-ZEMPLÉN MEGYEI ÖNKORMÁNYZAT II. RÁKÓCZI FERENC	143 481	141 833	144 164	98.9	98.4
0508	KOCH RÓBERT KÓRHÁZ ÉS RENDELŐINTÉZET	151 388	153 223	150 152	101.2	102.0
0512	SZENT FERENC REHABILITÁCIÓS KÓRHÁZ	182 250	190 099	182 631	104.3	104.1
0513	PSZICHIÁTRIAI SZAKKÓRHÁZ ÉS BETEGOTTHON	156 157	144 713	169 925	92.7	85.2
0514	MOZGÁSSZERVI REHABILITÁCIÓS KÖZPONT	154 412	188 129	161 749	121.8	116.3
0602	HÓDMEZŐVÁSÁRHELY MEGYEI JOGÚ VÁROS ÖNKORMÁNYZAT ERZSÉBET	174 485	172 604	176 161	98.9	98.0
0605	DR. DIÓSSZILÁGYI SÁMUEL KÓRHÁZ-RENDELŐINTÉZET	158 757	148 815	155 080	93.7	96.0
0606	CSONGRÁD MEGYEI ÖNKORMÁNYZAT MELLKASI BETEGSÉGEK SZAKKÓR	164 355	182 327	169 141	110.9	107.8
0703	MÓR VÁROSI KÓRHÁZ-RENDELŐINTÉZET	179 809	169 890	185 405	94.5	91.6
0803	KAROLINA KÓRHÁZ - RENDELŐINTÉZET	160 110	154 792	160 685	96.7	96.3
0804	MARGIT KÓRHÁZ	171 442	160 550	168 979	93.6	95.0
0805	LUMNICZER SÁNDOR KÓRHÁZ-RENDELŐINTÉZET KAPUVÁR	153 778	143 981	150 582	93.6	95.6
0864	SOPRONI REHABILITÁCIÓS GYÓGYINTÉZET	155 611	150 680	157 083	96.8	95.9
0902	GRÓF TISZA ISTVÁN KÓRHÁZ	167 055	161 035	166 780	96.4	96.6
1057	MÁTRAI GYÓGYINTÉZET	158 067	150 810	159 325	95.4	94.7
1102	VASZARY KOLOS KÓRHÁZ, ESZTEGOM	205 141	193 792	197 666	94.5	98.0
1103	ÁRPÁD-HÁZI SZENT ERZSÉBET SZAKKÓRHÁZ ÉS RENDELŐINTÉZET	171 067	167 843	175 424	98.1	95.7
1104	SELYE JÁNOS KÓRHÁZ	203 508	195 504	204 745	96.1	95.5
1106	BATTHYÁNY KÁZMÉR SZAKKÓRHÁZ	153 302	148 079	151 762	96.6	97.6
1202	DR. KENESSEY ALBERT KÓRHÁZ-RENDELŐINTÉZET	182 375	179 452	181 544	98.4	98.8
1203	MARGIT KÓRHÁZ PÁSZTÓ	167 503	160 539	162 037	95.8	99.1
1301	SZENT RÓKUS KÓRHÁZ ÉS INTÉZMÉNYEI	171 650	165 734	173 216	96.6	95.7
1303	NAGYKÖRÖS VÁROS ÖNKORMÁNYZAT REHABILITÁCIÓS SZAKKÓRHÁZA É	162 861	155 308	170 294	95.4	91.2
1306	TÜDŐGYÓGYINTÉZET TÖRÖKBÁLINT	205 709	260 362	231 489	126.6	112.5
1502	TERÜLETI KÓRHÁZ MÁTÉSZALKA	180 628	168 083	178 385	93.1	94.2
1702	BONYHÁD VÁROSI KÓRHÁZ ÉS RENDELŐINTÉZET	156 941	154 630	155 152	98.5	99.7
1803	ÖNKORMÁNYZATI KÓRHÁZ SÁRVÁR	148 937	145 510	165 345	97.7	88.0
1805	KEMENESALJAI EGYESÍTETT KÓRHÁZ CELLDÖMÖLK	161 817	154 289	165 661	95.3	93.1
1822	RENDELŐINTÉZET SZENTGOTTHÁRD	182 301	157 983	181 301	86.7	87.1

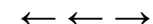
**Területi kórházak - Teljes munkaidőben foglalkoztatottak összesen (folytatás)**

Intézet		Átlag jövedelem (Ft/fő/hó)			Jövedelem vált.	
		2009. 07 - 09. hó	2010. 07 - 09. hó	2009. 01 - 12. hó	2009. 07 - 09 hó=100%	2009. 01 - 12 hó=100%
1903	GRÓF ESTERHÁZY KÓRHÁZ ÉS RENDELŐINTÉZETI SZAKRENDELŐ	167 640	156 937	171 105	93.6	91.7
1908	ZIRC VÁROSI ERZSÉBET KÓRHÁZ-RENDELŐINTÉZET	155 754	163 076	150 725	104.7	108.2
1911	VESZPRÉM MEGYEI ÖNKORMÁNYZAT TUDÓGYÓGYINTÉZETE	156 160	170 263	160 170	109.0	106.3
1912	MAGYAR IMRE KÓRHÁZ	163 678	156 464	161 377	95.6	97.0
1968	ÁLLAMI SZÍVKÓRHÁZ BALATONFÜRED	175 890	177 258	184 514	100.8	96.1
2203	BUDAPESTI SZENT FERENC KÓRHÁZ	142 180	142 618	143 402	100.3	99.5
9521	MÁV KÓRHÁZ ÉS RENDELŐINTÉZET, SZOLNOK	168 533	165 416	169 597	98.2	97.5
Összesen		177 939	174 675	178 925	98.2	97.6

Szakorvosi rendelőintézetek - Teljes munkaidőben foglalkoztatottak összesen

Intézet		Átlag jövedelem (Ft/fő/hó)			Jövedelem vált.	
		2009. 07 - 09. hó	2010. 07 - 09. hó	2009. 01 - 12. hó	2009. 07 - 09 hó=100%	2009. 01 - 12 hó=100%
	BUDAPEST FŐVÁROS XXIII.KERÜLET SOROKSÁR ÖNKORMÁNYZATÁNAK E	165 268	163 242	181 023	98.8	90.2
	SZEKSZÁRD MEGYEI JOGÚ VÁROS ÖNKORMÁNYZATA EGÉSZSÉGÜGYI GC	173 011	167 660	177 927	96.9	94.2
..	EGÉSZSÉGÜGYI NONPROFIT KFT. FONYÓD	136 616	164 285	141 807	120.3	115.9
..	ÖSSZEVONT EGÉSZSÉGÜGYI ÉS SZOCIÁLIS INTÉZMÉNY	142 474	134 712	135 111	94.6	99.7
..	SZAKORVOSI RENDELŐINTÉZET	135 212	138 697	139 344	102.6	99.5
0221	PÉCS MEGYEI JOGÚ VÁROS EGYESÍTETT EGÉSZSÉGÜGYI INTÉZMÉNYEK	197 532	200 348	197 419	101.4	101.5
0235	BÁNYÁSZATI UTÓKEZELŐ ÉS ÉJJELI SZANATÓRIUM	122 166	126 553	126 403	103.6	100.1
0420	BÉKÉS VÁROSI EGYESÍTETT EGÉSZSÉGÜGYI INTÉZMÉNY ÉS RENDELŐIN'	163 094	213 197	186 978	130.7	114.0
0421	VÁROSI EGÉSZSÉGÜGYI INTÉZMÉNY	192 311	180 906	203 847	94.1	88.7
0511	VÁROSI ÖNKORMÁNYZAT RENDELŐINTÉZETE	172 934	164 345	176 028	95.0	93.4
0525	SÁROSPATAK VÁROS RENDELŐINTÉZETE	144 078	142 672	148 887	99.0	95.8
0526	TISZAÚJVÁROS VÁROSI RENDELŐINTÉZET	155 348	141 797	165 713	91.3	85.6
0927	JÁRÓBETEG-ELLÁTÓ CENTRUM	219 025	222 525	211 598	101.6	105.2
1051	PARÁDFÜRDŐI ÁLLAMI KÓRHÁZ	169 866	171 275	179 061	100.8	95.7
1322	DR HALÁSZ GÉZA SZAKORVOSI RENDELŐINTÉZET	181 131	171 877	180 263	94.9	95.3
1323	DUNAKESZI VÁROS ÖNKORMÁNYZATÁNAK SZAKORVOSI RENDELŐINTÉZE	171 775	158 541	174 131	92.3	91.0
1325	TORMAY KÁROLY EGÉSZSÉGÜGYI KÖZPONT GÖDÖLLŐ	175 123	163 246	182 647	93.2	89.4
1326	SZAKORVOSI RENDELŐINTÉZET	163 500	163 257	162 423	99.9	100.5
1327	SZAKORVOSI RENDELŐINTÉZET	146 406	145 581	152 384	99.4	95.5
1329	RÁCKEVE VÁROS SZAKORVOSI RENDELŐINTÉZETE	174 702	186 952	182 647	107.0	102.4
1330	SZENTENDRE VÁROS EGÉSZSÉGÜGYI INTÉZMÉNYEI	177 038	172 551	200 636	97.5	86.0
1331	SZAKORVOSI RENDELŐINTÉZET	185 667	138 352	154 440	74.5	89.6
1622	VÁROSI EGÉSZSÉGÜGYI KÖZPONT KUNSZENTMÁRTON	164 321	164 800	173 441	100.3	95.0
1624	TÓRÓKSZENTMIKLÓS VÁROSI ÖNKORMÁNYZAT EGYESÍTETT GYÓGYÍTÓ-I	148 760	140 790	146 894	94.6	95.8
1721	PAKS VÁROS RENDELŐINTÉZETE	184 108	177 984	181 183	96.7	98.2
1922	VÁROSI SZAKORVOSI RENDELŐINTÉZET	167 519	167 410	172 567	99.9	97.0

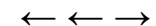

Szakorvosi rendelőintézetek - Teljes munkaidőben foglalkoztatottak összesen (folytatás)

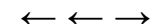
Intézet		Átlag jövedelem (Ft/fő/hó)			Jövedelem vált.	
		2009. 07 - 09. hó	2010. 07 - 09. hó	2009. 01 - 12. hó	2009. 07 - 09 hó=100%	2009. 01 - 12 hó=100%
2020	DR. HETÉS FERENC SZAKORVOSI RENDELŐINTÉZET	153 284	153 259	158 634	100.0	96.6
2101	BUDAPEST I. KERÜLET BUDAVÁRI ÖNKORMÁNYZAT EGÉSZSÉGÜGYI SZOL	232 217	226 573	224 784	97.6	100.8
2201	BUDAPEST FŐVÁROS II. KERÜLETI ÖNKORMÁNYZAT EGÉSZSÉGÜGYI SZO	185 811	185 087	195 445	99.6	94.7
2301	SZENT MARGIT RENDELŐINTÉZET NONPROFIT KFT.	167 244	183 864	180 469	109.9	101.9
2601	TERÉZVÁROSI EGÉSZSÉGÜGYI SZOLGÁLAT	182 247	210 278	220 227	115.4	95.5
2801	JÓZSEFVÁROSI EGÉSZSÉGÜGYI SZOLGÁLAT	182 126	186 357	176 955	102.3	105.3
3501	BUDAPEST FŐVÁROS XV. KERÜLET ÖNKORMÁNYZAT EGÉSZSÉGÜGYI INT	184 053	175 021	181 714	95.1	96.3
3901	BUDAPEST FŐVÁROS XIX. KER. ÖNKORMÁNYZAT KISPESTI EGÉSZSÉGÜG	188 791	200 837	188 214	106.4	106.7
Összesen		178 138	179 383	182 414	100.7	98.3

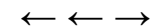

Alapellátási rendelőintézetek - Teljes munkaidőben foglalkoztatottak összesen

Intézet	Átlag jövedelem (Ft/fő/hó)			Jövedelem vált.	
	2009. 07 - 09. hó	2010. 07 - 09. hó	2009. 01 - 12. hó	2009. 07 - 09. hó=100%	2009. 01 - 12 hó=100%
ERZSÉBETVÁROSI EGÉSZSÉGÜGYI SZOLGÁLAT	207 053	206 621	202 036	99.8	102.3
KŐBÁNYAI EGÉSZSÉGÜGYI SZOLGÁLAT	179 842	198 605	195 765	110.4	101.5
VECSÉSI EGÉSZSÉGÜGYI SZOLGÁLAT	180 129	196 962	182 120	109.3	108.1
.. DR. TÖRÖK SÁNDOR EGÉSZSÉGÜGYI KÖZPONT	135 616	134 335	147 521	99.1	91.1
.. EGÉSZSÉGÜGYI ALAPELLÁTÁSI INTÉZMÉNY	165 064	157 972	168 825	95.7	93.6
.. EGÉSZSÉGÜGYI ALAPELLÁTÁSI INTÉZMÉNY	162 684	168 562	167 510	103.6	100.6
.. EGÉSZSÉGÜGYI ALAPELLÁTÓ INTÉZET	170 845	161 186	179 728	94.3	89.7
.. EGÉSZSÉGÜGYI ÉS SZOCIÁLIS INTÉZMÉNYEK IGAZGATÓSÁGA SZEGEDI T	202 445	187 652	202 951	92.7	92.5
.. EGÉSZSÉGÜGYI, SZOCIÁLIS ÉS BÖLCSŐDEI IGAZGATÓSÁG	176 755	180 383	180 619	102.1	99.9
.. GYÓGYÍTÓ-MEGELŐZŐ INTÉZMÉNY	156 871	135 063	158 761	86.1	85.1
.. KOMÁROM VÁROS EGÉSZSÉGÜGYI ALAPELLÁTÁSI SZOLGÁLATA	203 111	202 105	215 124	99.5	93.9
.. LAJOSMIZSE VÁROS ÖNKORMÁNYZATA EGÉSZSÉGÜGYI GYERMEKJÓLÉT	168 682	162 606	168 489	96.4	96.5
.. PILISVÖRÖSVÁR VÁROSI ÖNKORMÁNYZAT SZAKORVOSI RENDELŐINTÉZE	179 283	163 620	163 881	91.3	99.8
.. SZÉKESFEHÉRVÁR MEGYEI JOGÚ VÁROS ÖNKORMÁNYZATA HUMÁN SZO	205 587	187 377	216 971	91.1	86.4
.. TAB VÁROS ÖNKORMÁNYZATA EGÉSZSÉGÜGYI SZOLGÁLATA	140 332	141 691	148 258	101.0	95.6
.. VESZPRÉM MEGYEI JOGÚ VÁROS EGÉSZSÉGÜGYI ALAPELLÁTÁSI INTÉZM	180 483	163 524	189 505	90.6	86.3
0524 SZÁNTÓ J. ENDRE EGYESÍTETT SZOCIÁLIS ÉS EGÉSZSÉGÜGYI INTÉZE	162 221	166 461	167 049	102.6	99.6
0926 VÁROSI SZAKORVOSI RENDELŐINTÉZET ÉS ÁPOLÁSI INTÉZET	154 660	152 857	169 448	98.8	90.2
1335 ÉRD MEGYEI JOGÚ VÁROS ÖNKORMÁNYZAT SZAKORVOSI RENDELŐINTÉ	186 038	177 738	182 369	95.5	97.5
1420 BARCS VÁROS ÖNKORMÁNYZATA JÁRÓBETEGELLÁTÓ INTÉZMÉNYEK	151 883	148 123	154 446	97.5	95.9
1541 VÁROSI EGÉSZSÉGÜGYI ALAPELLÁTÁS	195 764	187 581	212 350	95.8	88.3
1623 KUTHY ELEK EGÉSZSÉGÜGYI INTÉZMÉNY	143 919	137 414	145 334	95.5	94.6
1927 PÁPA VÁROS ÖNKORMÁNYZATÁNAK EGÉSZSÉGÜGYI ALAPELLÁTÁSI INTÉ	172 734	154 882	175 484	89.7	88.3
2022 VÁROSI ÖNKORMÁNYZAT EGÉSZSÉGÜGYI KÖZPONTJA	167 387	187 630	177 767	112.1	105.5
2401 ÚJPEST ÖNKORMÁNYZATÁNAK SZOCIÁLIS ÉS EGÉSZSÉGÜGYI INTÉZMÉN	168 631	174 635	170 160	103.6	102.6
2501 BELVÁROS-LIPÓTVÁROS EGÉSZSÉGÜGYI SZOLGÁLAT	199 237	203 311	257 686	102.0	78.9
3612 XVI.KERÜLET KERTVÁROSI EGÉSZSÉGÜGYI SZOLGÁLATA	180 064	178 698	175 769	99.2	101.7
3701 BUDAPEST FŐVÁROS XVII. KERÜLET RÁKOSMENTE ÖNKORMÁNYZATA EG	203 420	211 694	218 050	104.1	97.1
4101 BUDAPEST XXI. KERÜLET CSEPEL ÖNKORMÁNYZATA CSEPELI EGÉSZSÉG	183 303	181 433	191 917	99.0	94.5
Összesen	181 330	179 757	190 228	99.1	94.5



Fogorvosi rendelőintézet - Teljes munkaidőben foglalkoztatottak összesen

Intézet	Átlag jövedelem (Ft/fő/hó)			Jövedelem vált.	
	2009. 07 - 09. hó	2010. 07 - 09. hó	2009. 01 - 12. hó	2009. 07 - 09 hó=100%	2009. 01 - 12 hó=100%
2800 FŐVÁROSI ÖNKORMÁNYZAT KÖZPONTI STOMATOLÓGIAI INTÉZET	175 794	166 591	179 187	94.8	93.0
Összesen	175 794	166 591	179 187	94.8	93.0
Együtt összesen	180 385	178 093	182 107	98.7	97.8

MELLÉKLET

Vissza a tartalomjegyzékhez

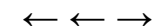

Átlagos létszám és illetményadatok foglalkoztatási formák szerint 2010.III. negyedév, MÁK bérszámfejtési adatok

Megnevezés	Személyi juttatás terhére történő kifizetés						Kereset összesen	Egyéb juttatások	Jövedelem összesen	Minta átlagléttszáma
	Kereset									
	Alapilletmény	Illetmény pótlékok	Illetmény kiegészítések	Ügyeleti, készenléti díj	Túlmunka díj					
	Ft/fő/hó	Ft/fő/hó	Ft/fő/hó	Ft/fő/hó	Ft/fő/hó					
Teljes munkaidőben foglalkoztatottak	126 160	21 654	9 403	7 693	3 737	168 647	9 446	178 093	39 886	
Részmunkaidőben foglalkoztatottak	89 219	10 533	6 185	3 663	1 447	111 047	7 550	118 597	2 991	
Egyéb módon foglalkoztatottak	43 409	1 480	27 840	4 524	1 314	78 567	29 797	108 364	1 112	
ÖSSZESEN	121 557	20 388	9 650	7 339	3 520	162 454	9 831	172 285	43 989	
Összesenből nyugdíjas	144 650	15 215	16 803	6 040	2 687	185 395	15 330	200 725	3 064	
ÁBRÁBAN	1	2	3	4	5	6	7	8		

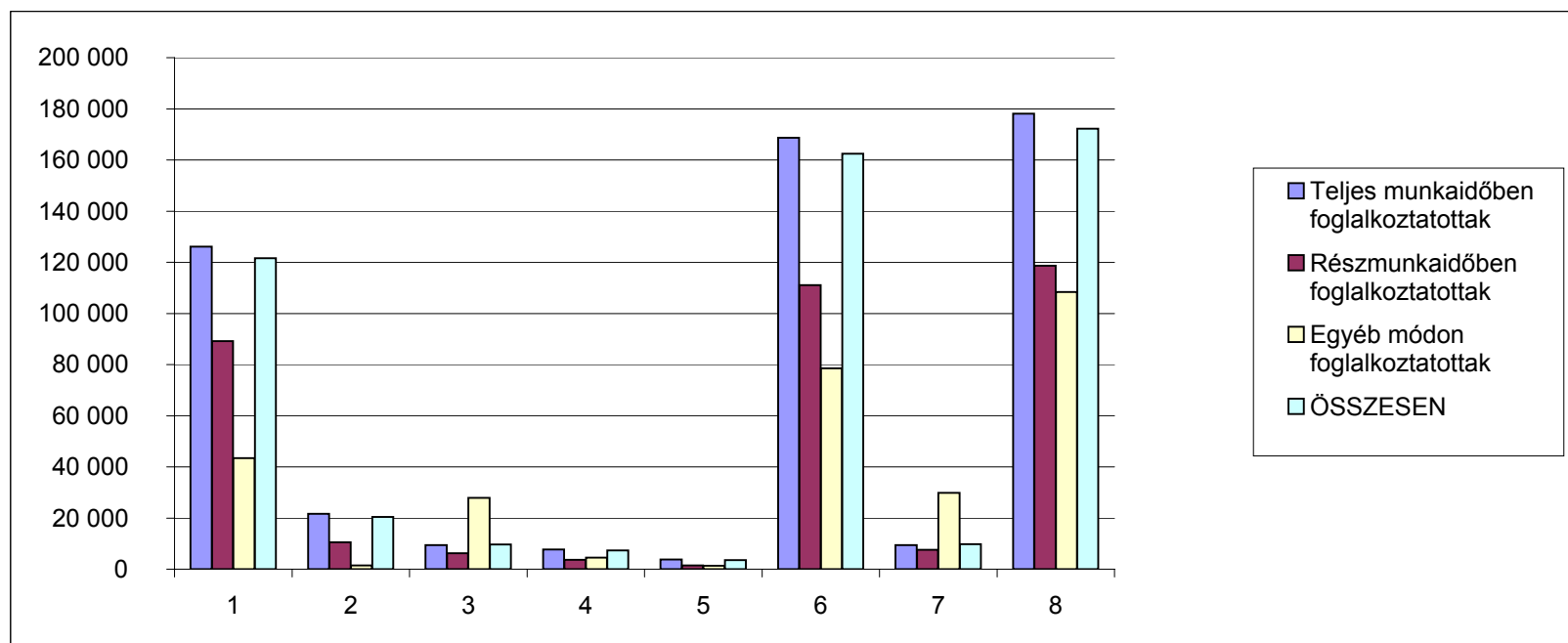

Átlagos létszám és illetményadatok fő munkaköri csoportok szerint 2010.III. negyedév, teljes munkaidőben foglalkoztatottak, MÁK bérszámfejtési adatok

Megnevezés	Személyi juttatás terhére történő kifizetés						Kereset összesen	Egyéb juttatások	Jövedelem összesen	Minta átlagléttszáma
	Kereset									
	Alapilletmény	Illetmény pótlékok	Illetmény kiegészítések	Ügyeleti, készenléti díj	Túlmunka díj					
	Ft/fő/hó	Ft/fő/hó	Ft/fő/hó	Ft/fő/hó	Ft/fő/hó					
Orvos	242 457	23 930	26 048	39 370	12 992	344 798	15 019	359 817	4 703	
Egészségügyi szakdolgozó	113 734	29 269	7 519	3 363	2 526	156 411	9 689	166 100	20 830	
Egyéb	106 084	9 856	6 683	3 597	2 463	128 682	7 266	135 948	14 353	
ÖSSZESEN	126 160	21 654	9 403	7 693	3 737	168 647	9 446	178 093	39 886	
ÁBRÁBAN	1	2	3	4	5	6	7	8		

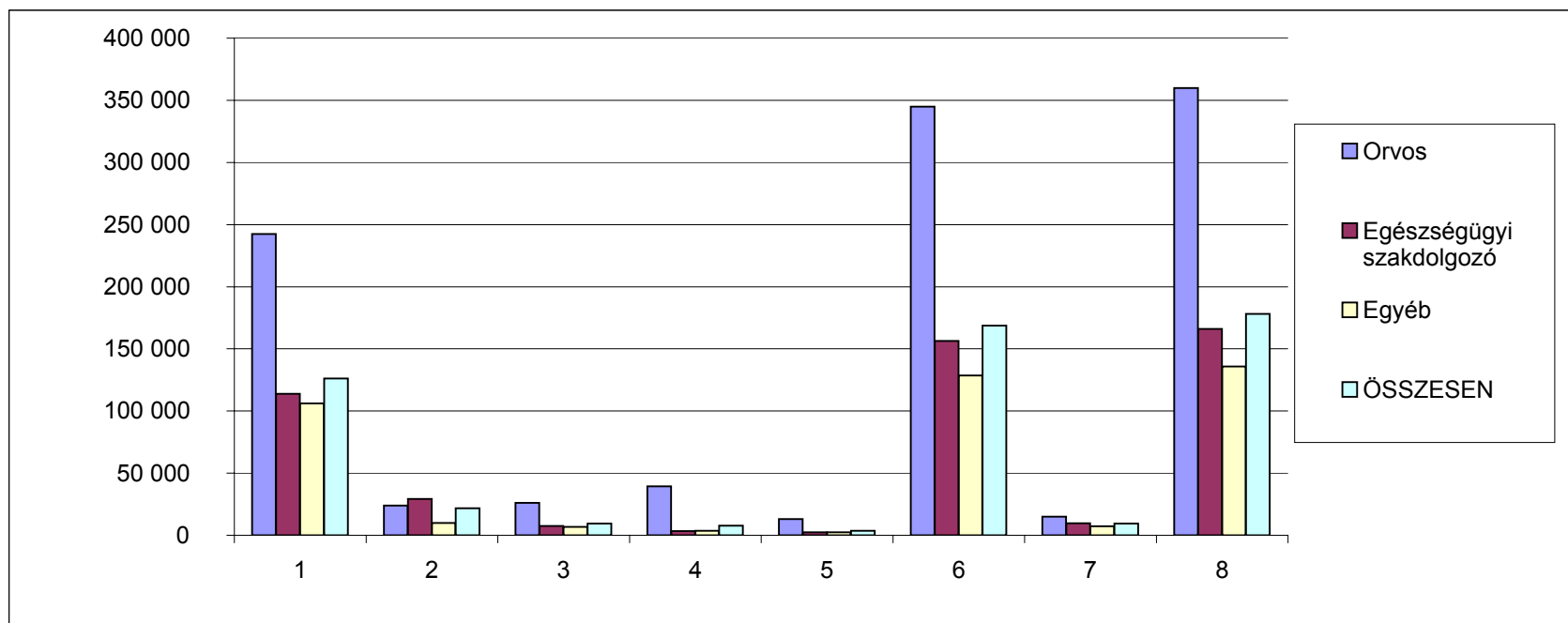

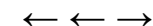

A teljes munkaidőben foglalkoztatottak létszám és illetmény adatai intézmény csoportok szerint 2010.III. negyedév, MÁK bérszámfejtési adatok

Megnevezés	Személyi juttatás terhére történő kifizetés						Jövedelem összesen	Minta átlaglét száma	
	Kereset					Kereset összesen			Egyéb juttatások
	Alapilletmény	Illetmény pótlékok	Illetmény kiegészítések	Ügyeleti, készenléti díj	Túlmunka díj				
	Ft/fő/hó	Ft/fő/hó	Ft/fő/hó	Ft/fő/hó	Ft/fő/hó	Ft/fő/hó			Ft/fő/hó
Speciális intézetek	153 831	23 964	30 471	12 613	4 173	225 052	13 139	238 191	1 411
Súlyponti kórházak	121 704	23 830	9 798	9 415	4 119	168 865	7 254	176 119	16 668
Területi kórházak	123 950	22 245	7 221	7 742	4 262	165 420	9 255	174 675	16 856
Szakorvosi rendelőintézetek	140 165	12 377	9 954	164	434	163 095	16 289	179 383	2 927
Alapellátási rendelőintézetek	141 391	10 505	9 217	604	641	162 358	17 399	179 757	1 917
Fogorvosi rendelőintézetek	147 718	12 535	2 157	0	1 604	164 014	2 577	166 591	107
ÖSSZESEN	126 160	21 654	9 403	7 693	3 737	168 647	9 446	178 093	39 886
ÁBRÁBAN	1	2	3	4	5	6	7	8	

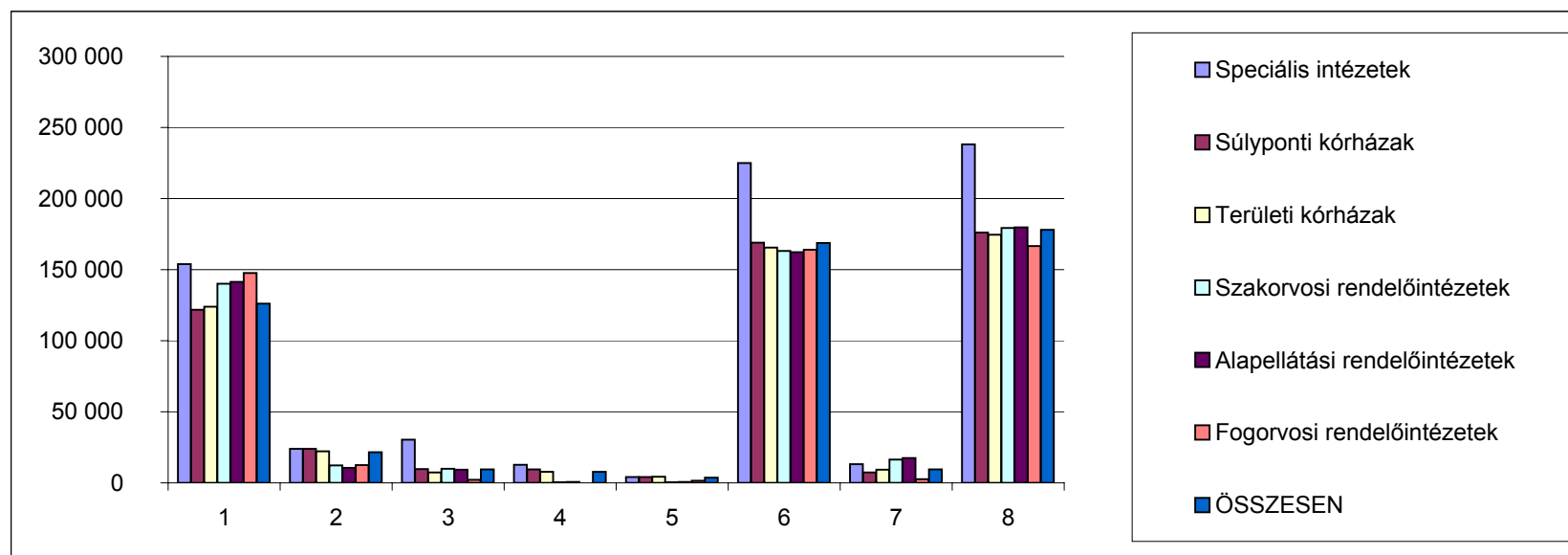

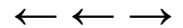

Az átlaglétszám alakulása 2010. III. negyedévben foglalkoztatási formák és fő munkaköri csoportok szerint, MÁK bérszámfejtési adatok

Megnevezés	Minta átlaglétszáma (fő)				Minta átlaglétszáma (%)			
	Teljes munkaidőben	Rész munkaidőben	Egyéb módon	Összesen	Teljes munkaidőben	Rész munkaidőben	Egyéb módon	Összesen
2010.III. negyedév								
	foglalkoztatottak				foglalkoztatottak			
Orvosok	4 703	622	553	5 878	80,0	10,6	9,4	100,0
Egészségügyi szakdolgozók	20 830	1 142	259	22 231	93,7	5,1	1,2	100,0
Más munkakörben foglalkoztatottak	14 353	1 228	300	15 881	90,4	7,7	1,9	100,0
Összesen	39 886	2 991	1 112	43 989	90,7	6,8	2,5	100,0
2009.III. negyedév								
Orvosok	4 812	637	545	5 994	80,3	10,6	9,1	100,0
Egészségügyi szakdolgozók	20 843	1 063	191	22 096	94,3	4,8	0,9	100,0
Más munkakörben foglalkoztatottak	14 649	1 201	235	16 085	91,1	7,5	1,5	100,0
Összesen	40 303	2 901	970	44 175	91,2	6,6	2,2	100,0
2009. év								
Orvosok	4 830	641	585	6 056	79,8	10,6	9,7	100,0
Egészségügyi szakdolgozók	20 745	1 054	281	22 080	94,0	4,8	1,3	100,0
Más munkakörben foglalkoztatottak	14 607	1 210	340	16 156	90,4	7,5	2,1	100,0
Összesen	40 182	2 905	1 205	44 292	90,7	6,6	2,7	100,0

A 2010.III. negyedévi létszám változása

2009.III. negyedév = 100 %

Orvosok	97,7	97,5	101,5	98,1
Egészségügyi szakdolgozók	99,9	107,5	135,7	100,6
Más munkakörben foglalkoztatottak	98,0	102,2	127,9	98,7
Összesen	99,0	103,1	114,6	99,6

2009. év = 100 %

Orvosok	97,4	97,0	94,6	97,1
Egészségügyi szakdolgozók	100,4	108,3	92,2	100,7
Más munkakörben foglalkoztatottak	98,3	101,5	88,3	98,3
Összesen	99,3	103,0	92,3	99,3

2010.II.negyedév = 100 %

Orvosok	98,2	100,9	106,9	99,2
Egészségügyi szakdolgozók	101,1	101,8	91,6	101,0
Más munkakörben foglalkoztatottak	99,3	101,7	97,1	99,4
Összesen	100,1	101,5	100,3	100,2

**Létszám változás foglalkoztatási formánként az előző évhez,
MÁK számfejtésű kórházak, rendelőintézetek**

Időszak	Létszám változás az előző év százalékában (%)			
	Összesen	Teljes munkaidőben foglalkoztatottak	Rész munkaidőben foglalkoztatottak	Egyéb jogviszony szerint foglalkoztatottak
2005. Év	97,0	97,0	98,8	89,0
2006. Év	97,6	96,1	97,7	167,2
2007. Év	94,4	92,8	92,5	142,8
2008. Év	95,4	95,4	97,3	89,9
2009. Év	99,5	99,8	103,4	83,4
2010. I. név	99,6	99,4	100,3	103,0
2010. II. név	99,1	99,2	101,4	92,0
2010. III. név	99,3	99,3	103,0	92,3
2007-ben a változások az előző év százalékában				
2007. I. név	96,8	96,2	98,1	111,3
2007. II. név	94,4	93,8	94,4	114,6
2007. III. név	93,9	91,6	91,0	165,1
2007. IV. név	92,4	89,7	86,5	180,2
2008-ban a változások az előző év százalékában				
2008. I. név	96,7	95,3	96,0	122,2
2008. II. név	95,5	95,4	97,2	93,8
2008. III. név	94,7	95,5	97,3	71,5
2008. IV. név	94,7	95,3	98,7	72,2
2009-ben a változások az előző év százalékában				
2009. I. név	99,5	99,9	103,7	82,2
2009. II. név	99,9	100,2	104,3	83,5
2009. III. név	99,6	100,0	103,3	82,1
2009. IV. név	98,9	99,1	102,3	85,8
2010-ben a változások az előző év százalékában				
2010. I. név	99,6	99,4	100,3	103,0
2010. II. név	99,1	99,2	101,4	92,0
2010. III. név	99,3	99,3	103,0	92,3

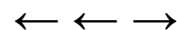

Létszám változás fő foglalkoztatási csoportonként az előző évhez, MÁK számfejtésű kórházak, rendelőintézetek

Időszak	Létszám változás az előző év százalékában (%)			
	orvosok	egészségügyi szakdolgozók	egyéb egészségügyi dolgozók	összesen
2005. Év	97,2	97,9	95,8	97,0
2006. Év	99,4	99,5	94,6	97,6
2007. Év	98,2	95,7	91,3	94,4
2008. Év	94,5	96,3	94,4	95,4
2009. Év	96,6	99,4	100,8	99,5
2010. I. név	99,0	100,2	99,0	99,6
2010. II. név	97,8	99,6	98,9	99,1
2010. III. név	97,1	100,7	98,3	99,3

2007-ben a változások az előző év százalékában

2007. I. név	100,4	97,7	94,3	96,8
2007. II. név	98,8	95,0	92,1	94,4
2007. III. név	97,7	95,4	90,6	93,9
2007. IV. név	95,9	94,5	88,5	92,4

2008-ban a változások az előző év százalékában

2008. I. név	96,8	97,7	95,1	96,7
2008. II. név	95,2	96,1	94,6	95,5
2008. III. név	93,5	95,6	93,9	94,7
2008. IV. név	92,5	95,8	93,9	94,7

2009-ben a változások az előző év százalékában

2009. I. név	97,8	100,0	99,5	99,5
2009. II. név	97,1	100,3	100,4	99,9
2009. III. név	96,2	100,5	99,6	99,6
2009. IV. név	95,3	96,6	103,6	98,9

2010-ben a változások az előző év százalékában

2010. I. név	99,0	100,2	99,0	99,6
2010. II. név	97,8	99,6	98,9	99,1
2010. III. név	97,1	100,7	98,3	99,3

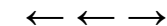
**Bértömeg változás az előző év azonos időszakához mérten, kórházak és szakrendelő intézetek**

Az illetmény adatok a MÁK számfejtésű kórházak és szakrendelő intézetek adatai, a létszám becslést az OSAP/1626 2009 évi adatai alapján

Összes foglalkoztatott

Időszak (havi Kh-Ri átlag)	Jövedelem										Jövedelem összesen	Létszám	Munkáltató által fizetett járulék	Összes bértömeg	
	Kereset									Kereset összesen					Egyéb juttatások
	Alapilletm ény	Illetmény pótlékok	illetmény kiegészíté sek	13. havi illetmény	Jutalom	túlmunkad íj	Egyéb, készenléti díj	Túlmunka díj	Kereset összesen						
	Ft/fő/hó	Ft/fő/hó	Ft/fő/hó	Ft/fő/hó	Ft/fő/hó	Ft/fő/hó	Ft/fő/hó	Ft/fő/hó	Ft/fő/hó	Ft/fő/hó					Ft/fő/hó
2010. 07 - 09.	121 557	20 388	4 340	0	1 508	3 803	7 339	3 520	162 454	9 831	172 285	107 026			
2009. 07 - 09.	120 733	20 362	9 546	0	1 386	3 261	7 157	3 568	166 013	7 985	173 997	107 478			
Változás (%) 2010Q	100,7	100,1	45,5	0,0	108,8	116,6	102,6	98,7	97,9	123,1	99,0	99,6			
Változás (Ft/fő/hó) 2	824	26	-5 206	0	122	541	183	-48	-3 559	1 847	-1 712	-452			

Bértömeg (millió Ft/hó)

	Bértömeg (millió Ft/hó)										Létszám	Munkáltatói járulékok	Bértömeg járulékokkal	
	Alapilletm ény	Illetmény pótlékok	illetmény kiegészíté sek	13. havi illetmény	Jutalom	túlmunkad íj	Egyéb, készenléti díj	Túlmunka díj	Kereset összesen	Egyéb juttatások				
2010. 07 - 09.	13 009,8	2 182,0	464,5	0,0	161,4	407,0	785,5	376,7	17 386,8	1 052,2	18 439,0	107 026	4 694,4	23 133,5
2009. 07 - 09.	12 976,1	2 188,4	1 026,0	0,0	148,9	350,5	769,2	383,5	17 842,7	858,2	18 700,9	107 478	5 561,5	24 262,4
Változás (%) 2010Q	100,3	99,7	45,3	0,0	108,3	116,1	102,1	98,2	97,4	122,6	98,6	99,6	84,4	95,3
Változás (Ft/fő/hó) 2	33,6	-6,4	-561,5	0,0	12,4	56,5	16,3	-6,8	-455,9	194,0	-261,8	-452	-867,1	-1 128,9



**Bértömeg változás a kórházakban és a rendelőintézetekben, a 2003 évi százalékában
MÁK számfejtésű intézetek**

Változás a 2003 évi bértömeg százalékában (%)					
Időszak	Alapilletmény	Kereset	Jövedelem	Létszám	
2003. Éves átlag	100,0	100,0	100,0	100,0	100,0
2004. I. n.év	104,1	112,9	112,4	102,7	
2004. II. n.év	113,8	100,0	100,1	102,2	
2004. III. n.év	114,6	97,4	99,2	101,5	
2004. IV. n.év	112,7	99,7	100,9	100,4	
2005. I. n.év	119,8	125,9	125,8	100,1	
2005. II. n.év	119,1	102,0	102,8	98,7	
2005. III. n.év	120,7	100,9	102,7	98,3	
2005. IV. n.év	122,9	104,0	105,7	97,4	
2006. I. n.év	121,9	128,5	129,0	98,5	
2006. II. n.év	124,4	105,6	106,7	96,3	
2006. III. n.év	125,4	106,6	109,0	95,5	
2006. IV. n.év	123,1	106,8	109,2	94,7	
2007. I. n.év	121,6	128,2	128,8	93,2	
2007. II. n.év	119,5	105,0	106,6	90,9	
2007. III. n.év	117,7	107,7	111,1	90,4	
2007. IV. n.év	114,1	105,1	110,3	89,0	
2008. I. n.év	118,6	121,0	123,4	87,8	
2008. II. n.év	118,5	111,2	113,4	86,7	
2008. III. n.év	119,7	107,7	110,9	86,1	
2008. IV. n.év	118,9	110,1	112,9	86,1	
2009. I. n.év	119,8	108,8	110,2	86,3	
2009. II. n.év	120,1	107,7	109,5	86,6	
2009. III. n.év	120,7	106,2	110,3	86,3	
2009. IV. n.év	120,0	104,0	107,2	85,7	
2010. I. n.év	119,9	119,9	121,1	85,9	
2010. II. n.év	120,4	102,3	105,0	85,5	
2010. III. n.év	121,1	102,3	106,0	85,6	

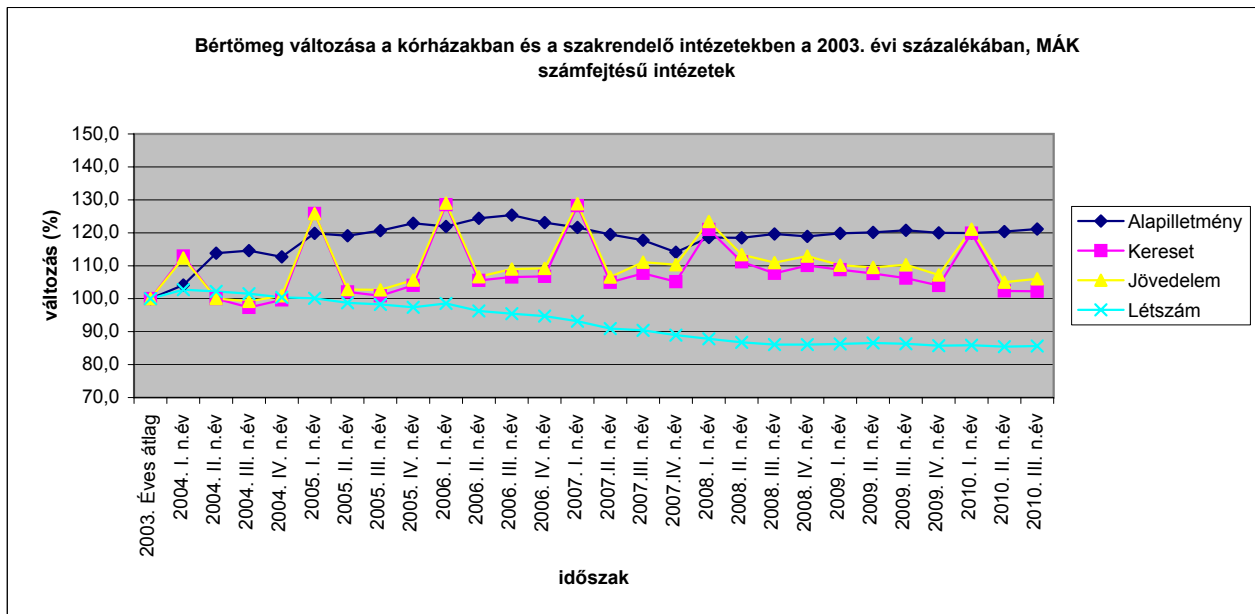

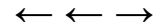

Bértömeg változás a kórházakban és a rendelőintézetekben, a 2003 évi százalékában, MÁK számfejtésű intézetek (a bértömeg nem tartalmazza a 13. Havi illetményt)

Változás a 2003 évi bértömeg százalékában (%)					
Időszak	Alapilletmény	Kereset	Jövedelem	Létszám	
2003. Éves átlag	100,0	100,0	100,0	100,0	
2004. I. n.év	104,1	101,4	101,1	102,7	
2004. II. n.év	113,8	105,3	105,2	102,2	
2004. III. n.év	114,6	102,6	104,3	101,5	
2004. IV. n.év	112,7	105,0	106,2	100,4	
2005. I. n.év	119,8	106,0	106,4	100,1	
2005. II. n.év	119,1	107,4	108,0	98,7	
2005. III. n.év	120,7	106,2	107,9	98,3	
2005. IV. n.év	122,9	109,5	111,1	97,4	
2006. I. n.év	121,9	106,9	108,0	98,5	
2006. II. n.év	124,4	110,9	112,0	96,3	
2006. III. n.év	125,4	112,0	114,4	95,5	
2006. IV. n.év	123,1	112,2	114,6	94,7	
2007. I. n.év	121,6	108,2	109,3	93,2	
2007.II. n.év	119,5	108,0	109,6	90,9	
2007.III. n.év	117,7	106,5	110,1	90,4	
2007.IV. n.év	114,1	105,9	111,3	89,0	
2008. I. n.év	118,6	106,9	109,8	87,8	
2008. II. n.év	118,5	110,6	112,9	86,7	
2008. III. n.év	119,7	106,8	110,2	86,1	
2008. IV. n.év	118,9	111,3	114,3	86,1	
2009. I. n.év	119,8	108,8	110,2	86,3	
2009. II. n.év	120,1	113,3	115,1	86,6	
2009. III. n.év	120,7	111,8	116,0	86,3	
2009. IV. n.év	120,0	109,8	112,4	86,2	
2010. I. n.év	119,9	123,4	124,6	85,9	
2010. II. n.év	120,4	107,7	110,4	85,5	
2010. III. n.év	121,1	107,6	111,5	85,6	

Időszak	Korrelációs együttható létszám és illetmény elemek bértömeg változásának százaléka között					
	Bértömeg			Regressziós egyenes		
	Alapilletmény	Kereset	Jövedelem	Alapilletmény	Kereset	Jövedelem
2004 - 2007.I. név	-0,81	-0,85	-0,86	$Y=279,86-1,6X$	$Y=268,3-X$	$Y=269,43-1,1X$
2004	-0,59	-0,54	-0,80			$Y=104,22-1,8X$
2005	-0,74	-0,77	-0,92	$Y=225,01-1,1X$	$Y=211,63-1,1X$	$Y=212,72-1,6X$
2006	-0,60	-0,98	-0,99		$Y=163,27-1,5X$	$Y=164,97-1,8X$
2005 - 2006	-0,83	-0,95	-0,98	$Y=218,85-X$	$Y=205,58-1,4X$	$Y=206,98-1,7X$
2005 - 2007. I. név	-0,58	-0,67	-0,68		$Y=160,73-0,7X$	$Y=162,1-0,9X$
2006.IV.n- 2007.II.n	-1,00	-0,83	-0,78	$Y=33,48+0,9X$	$Y=21,55+X$	$Y=23,25+1,2X$
2006.IV.n- 2007.III.n	-0,98	-0,89	-0,73	$Y=14,77+1,1X$	$Y=4,5+1,9X$	$Y=6,6+1,7X$

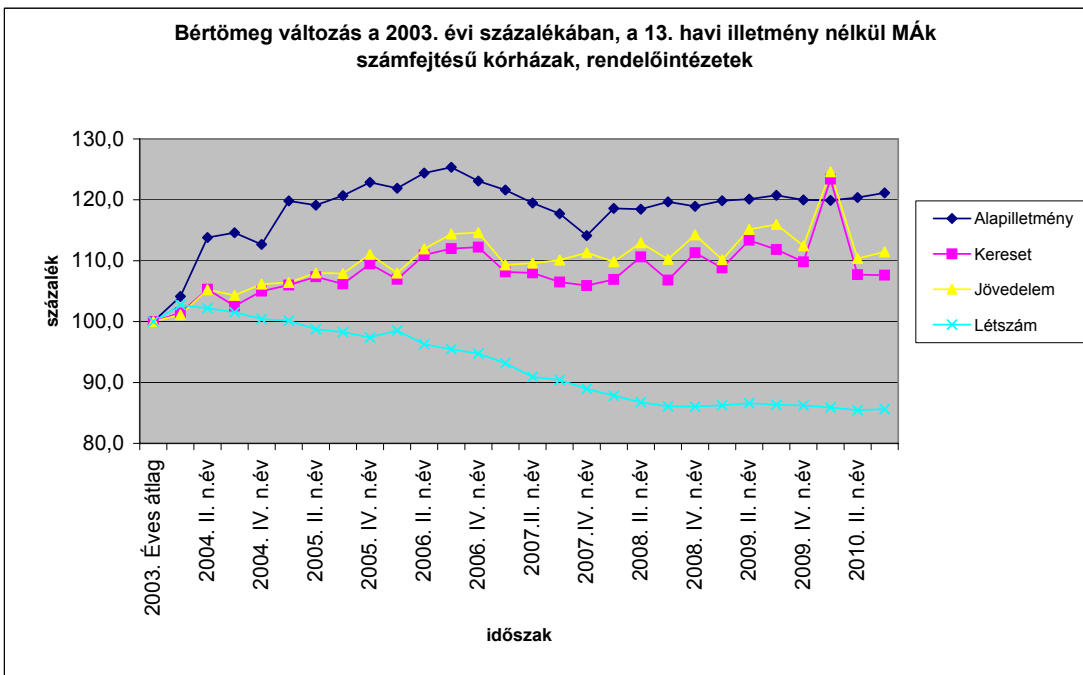

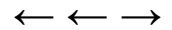

**Bértömeg változás a kórházakban és a rendelőintézetekben
MÁK számfejtésű intézetek**

Megjegyzés: Az I. negyedéves kereset és jövedelem adatokban a 13. Havi bér aránya magasabb, mint az éves adatokban, mert 2007-ben januárban fizették a 13. Havi bért, 2008-ban pedig a 2007.évi felét és a 2008 évi egy hónapra jutó részét.

Bértömeg változás a 2003 év százalékában (%)				
Időszak	Bértömeg			Létszám
	Alapilletmény	Kereset	Jövedelem	
2003.	100,0	100,0	100,0	100,0
2004.	111,3	102,5	103,1	101,7
2005.	120,6	108,2	109,2	98,6
2006.	123,7	111,9	113,5	96,3
2007.	118,2	111,5	114,2	90,9
2008.	118,9	112,5	115,2	86,7
2009.	120,0	106,7	109,3	86,2
2010. I. n.év	119,9	119,9	121,1	85,9
2010. II. n.év	120,4	102,3	105,0	85,5
2010. III. n.év	121,1	102,3	106,0	85,6

Bértömeg változás az előző év százalékában (%)				
Időszak	Bértömeg			Létszám
	Alapilletmény	Kereset	Jövedelem	
2003. Éves	100,0	100,0	100,0	100,0
2004. Éves	111,3	102,5	103,1	101,7
2005. Éves	108,4	105,6	105,9	97,0
2006. Éves	102,5	103,4	103,9	97,6
2007. Éves	95,6	99,7	100,7	94,4
2008. Éves	100,6	100,9	100,8	95,4
2007. I. név	98,3	114,6	113,5	96,8
2007.II. név	96,6	93,8	93,9	94,5
2007.III. n.év	95,2	96,3	97,9	93,9
2007.IV. n.év	92,3	94,0	97,2	92,4
2008. I. n.év	100,3	108,5	108,1	96,7
2008. II. n.év	100,2	99,7	99,3	95,5
2008. III. n.év	101,2	99,7	100,1	94,7
2008. IV. n.év	100,6	98,7	98,9	94,7
2009. I. n.év	100,8	96,7	95,7	99,5
2009. II. n.év	101,0	95,7	95,1	99,9
2009. III. n.év	101,5	94,4	95,8	99,6
2009. IV. n.év	100,2	92,5	93,1	98,9
2010. I. n.év	100,0	112,4	110,8	99,6
2010. II. n.év	100,3	95,9	96,1	99,1
2010. III. n.év	101,0	95,8	97,0	99,3

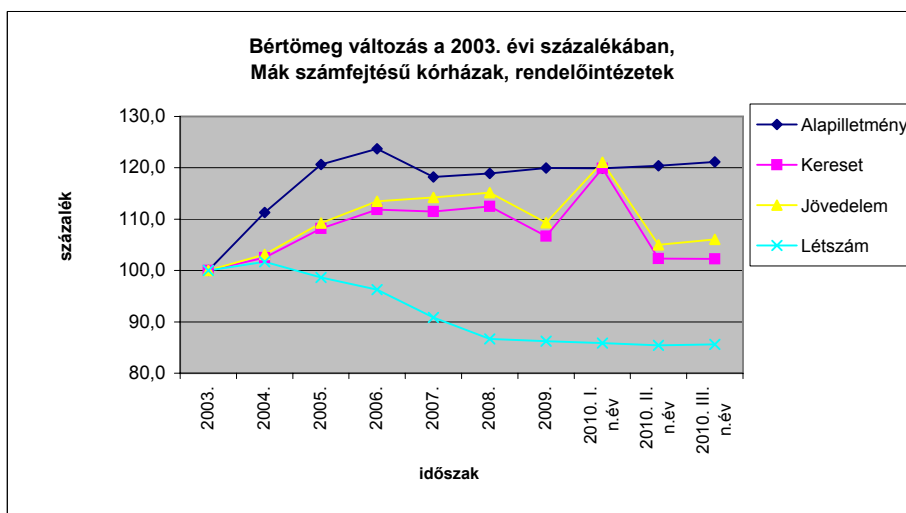

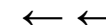

**A 2009. és a 2010. III. negyedévi bruttó és nettó keresetek összehasonlítása
- foglalkoztatási típusok és munkaköri csoportok szerint, MÁK illetményszámfejtésű intézetek adatai**

Időszak (havi Kh-Ri átlag)	Összes foglalkoztatott			Teljes munkaidőben foglalkoztatottak			Rész munkaidőben foglalkoztatottak			Egyéb módon foglalkoztatottak		
	Kereset		Átlagléttség	Kereset		Átlagléttség	Kereset		Átlagléttség	Kereset		Átlagléttség
	bruttó	nettó		bruttó	nettó		bruttó	nettó		bruttó	nettó	
	Ft/fő/hó	Ft/fő/hó	fő	Ft/fő/hó	Ft/fő/hó	fő	Ft/fő/hó	Ft/fő/hó	fő	Ft/fő/hó	Ft/fő/hó	fő
Orvosok												
2009. 07 - 09.	294 606	169 910	5 994	334 290	189 857	4 812	193 931	124 160	637	61 895	47 264	545
2010. 07 - 09.	305 499	188 878	5 878	344 798	211 193	4 703	204 625	132 984	622	84 626	61 898	553
(2009. 07 - 09 =100%)	103.7	111.2	98.1	103.1	111.2	97.7	105.5	107.1	97.5	136.7	131.0	101.5
2009. 01 - 12.	302 330	168 778	24 222	342 861	188 418	19 320	200 203	123 666	2 564	79 429	55 970	2 338
(2009. 01 - 12 =100%)	101.0	111.9	24.3	100.6	112.1	24.3	102.2	107.5	24.2	106.5	110.6	23.6
Egészségügyi szakdolgozók												
2009. 07 - 09.	159 072	108 583	22 096	163 092	110 921	20 843	98 849	74 587	1 063	55 311	42 464	191
2010. 07 - 09.	152 190	112 139	22 231	156 411	114 665	20 830	93 863	72 660	1 142	69 835	83 015	259
(2009. 07 - 09 =100%)	95.7	103.3	100.6	95.9	103.4	99.9	95.0	97.4	107.5	126.3	195.5	135.7
2009. 01 - 12.	160 008	106 886	88 320	164 092	109 161	82 981	99 848	74 813	4 216	84 007	59 200	1 122
(2009. 01 - 12 =100%)	95.1	104.9	25.2	95.3	105.0	25.1	94.0	97.1	27.1	83.1	140.2	23.1
Egyéb egészségügyi dolgozók												
2009. 07 - 09.	127 626	90 445	16 085	132 202	93 208	14 649	85 581	65 814	1 201	57 158	43 998	235
2010. 07 - 09.	123 877	94 983	15 881	128 682	97 811	14 353	79 661	66 252	1 228	74 929	77 239	300
(2009. 07 - 09 =100%)	97.1	105.0	98.7	97.3	104.9	98.0	93.1	100.7	102.2	131.1	175.6	127.9
2009. 01 - 12.	129 481	90 292	64 625	134 142	93 063	58 426	85 731	65 372	4 840	84 892	59 885	1 359
(2009. 01 - 12 =100%)	95.7	105.2	24.6	95.9	105.1	24.6	92.9	101.3	25.4	88.3	129.0	22.1
Foglalkoztatottak összesen												
2009. 07 - 09.	166 013	110 300	44 175	172 305	113 908	40 303	114 240	81 843	2 901	59 455	45 531	970
2010. 07 - 09.	162 454	116 199	43 989	168 647	119 983	39 886	111 047	82 564	2 991	78 567	70 953	1 112
(2009. 07 - 09 =100%)	97.9	105.3	99.6	97.9	105.3	99.0	97.2	100.9	103.1	132.1	155.8	114.6
2009. 01 - 12.	168 331	109 295	177 166	174 693	112 836	160 727	116 112	81 660	11 620	82 035	57 826	4 819
(2009. 01 - 12 =100%)	96.5	106.3	24.8	96.5	106.3	24.8	95.6	101.1	25.7	95.8	122.7	23.1