

Évközi minta az egészségügyi bér- és létszámstatisztikából

2011. II. negyedév

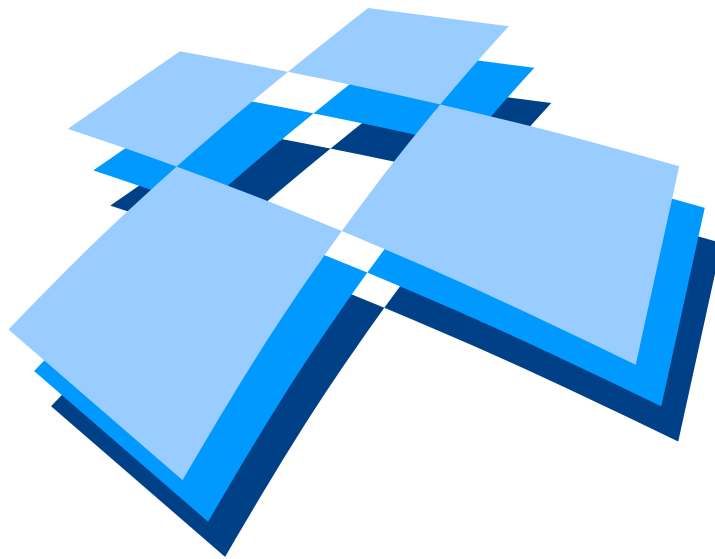

GYEMSZI

Gyógyszerészeti és Egészségügyi
Minőség- és Szervezetfejlesztési Intézet

Informatikai és
Rendszerelemzési
Főigazgatóság



TARTALOM

I. Vezetői összefoglaló

II. Módszertan

III. Táblázatok

1. A 2010. és a 2011. II. negyedévi átlagos illetmény és létszámadatak összehasonlítása – foglalkoztatási típusok és munkaköri csoportok szerint, reprezentatív minta alapján

- 1/1. Összes foglalkoztatott
- 1/2. Teljes munkaidőben foglalkoztatottak
- 1/3. Rész munkaidőben foglalkoztatottak
- 1/4. Egyéb módon foglalkoztatottak
- 1/5. Nyugdíjasként foglalkoztatottak

2. Az egészségügyben foglalkoztatottak létszám és illetmény adatai havonként 2011. II. negyedévében, és azok változása az előző évhez mérten – munkaköri csoportok szerint, reprezentatív minta alapján

- 2/1. Összes foglalkoztatott
- 2/2. Orvosok
- 2/3. Egészségügyi szakdolgozók
- 2/4. Egyéb egészségügyi dolgozók

3. Az egészségügyben foglalkoztatottak létszám és illetmény adatai havonként 2011. II. negyedévében, és azok változása az előző évhez mérten – munkaköri csoportok és foglalkoztatási módok szerint, reprezentatív minta alapján

- 3/1. Teljes munkaidőben foglalkoztatottak összesen
- 3/2. Teljes munkaidőben foglalkoztatott orvosok
- 3/3. Teljes munkaidőben foglalkoztatott egészségügyi szakdolgozók
- 3/4. Teljes munkaidőben foglalkoztatott egyéb egészségügyi dolgozók
- 3/5. Rész munkaidőben foglalkoztatottak összesen
- 3/6. Rész munkaidőben foglalkoztatott orvosok
- 3/7. Rész munkaidőben foglalkoztatott egészségügyi szakdolgozók
- 3/8. Rész munkaidőben foglalkoztatottak egyéb egészségügyi dolgozók
- 3/9. Egyéb módon foglalkoztatottak összesen
- 3/10. Egyéb módon foglalkoztatott orvosok
- 3/11. Egyéb módon foglalkoztatott egészségügyi szakdolgozók
- 3/12. Egyéb módon foglalkoztatott egyéb egészségügyi dolgozók
- 3/13. Nyugdíjasként foglalkoztatottak összesen
- 3/14. Nyugdíjasként foglalkoztatott orvosok
- 3/15. Nyugdíjasként foglalkoztatott egészségügyi szakdolgozók
- 3/16. Nyugdíjasként foglalkoztatott egyéb egészségügyi dolgozók



4. Az egészségügyben teljes munkaidőben foglalkoztatottak létszám és illetmény adatai havonként 2011. II. negyedévében, azok változása az előző évhez mérten – az intézet típusa és a foglalkoztatás módja szerint, reprezentatív minta alapján

- 4/1. Országos intézetek
- 4/2. Megyei kórházak
- 4/3. Fővárosi kórházak
- 4/4. Városi kórházak
- 4/5. Szakorvosi rendelőintézetek
- 4/6. Alapellátási rendelőintézetek

5. A 2010. és a 2011. II. negyedévi ügyeleti-, készenléti- és túlmunkadíjak, valamint -órák összehasonlítása - munkaköri csoportok szerint, MÁK illetményszámfejtésű kórházak adatai

- 5/1. Ügyeleti-, készenléti- és túlmunkadíjak, valamint órák összehasonlítása
- 5/2. Ügyeleti és készenléti, valamint ügyeleti és készenléti és túlmunkadíjak, valamint órák összehasonlítása

6. A 2010. és a 2011. II. negyedévi átlagos túlórák és túlóradíjak összehasonlítása - foglalkoztatási típusok és munkaköri csoportok szerint, MÁK illetményszámfejtésű intézetek adatai

7. A 2010. és a 2011. II. negyedévi bruttó és nettó keresetek összehasonlítása - foglalkoztatási típusok és munkaköri csoportok szerint, MÁK illetményszámfejtésű intézetek adatai

IV. Diagramok:

1. A 2010. és a 2011. II. negyedévi illetményadatok összehasonlítása munkaköri csoportok szerint

- 1/1. Összes foglalkoztatott
- 1/2. Orvosok
- 1/3. Egészségügyi szakdolgozók
- 1/4. Egyéb egészségügyi dolgozók

2. A 2010. és a 2011. II. negyedévi létszámadatok összehasonlítása munkaköri csoportok szerint

3. Az egészségügyben foglalkoztatottak illetményei munkaköri csoportok szerint

- 3/1. Összes foglalkoztatott
- 3/2. Orvosok
- 3/3. Egészségügyi szakdolgozók
- 3/4. Egyéb egészségügyi dolgozók

4. **A mintában szereplő intézetek létszámadatai munkaköri csoportok szerint**
5. **A mintában szereplő intézetek létszámadatai foglalkoztatási módok szerint**
6. **A teljes munkaidőben foglalkoztatott egészségügyi dolgozók illetményei intézet típusonként**
 - 6/1. Országos intézetek
 - 6/2. Megyei kórházak
 - 6/3. Fővárosi kórházak
 - 6/4. Városi kórházak
 - 6/5. Szakorvosi rendelőintézetek
 - 6/6. Alapellátási rendelőintézetek
7. **A mintában szereplő intézetek teljes munkaidős alkalmazotti létszáma fenntartó szerint**

V. Listák

VI. Melléklet



ÖSSZEFOGLALÓ TÁJÉKOZTATÓ az egészségügyben dolgozók létszám- és bérhelyzetéről 2011. II. negyedév

A feldolgozás mintája: Azon egészségügyi intézmények létszám és béradatai, amelyek bérszámfejtését 2011. II. negyedévben a Magyar Államkincstár végezte. A minta szerinti megfigyelési körben a dolgozók átlagléttszáma 43 702 fő, a kórházak és a szakrendelő intézetek létszámának 40,9 %-a.

A negyedévben az egészségügyi intézményekben foglalkoztatottak bruttó keresete az előző év azonos időszakához hasonlóan kis mértékben nőtt.

A nettó átlagkereset fő munkaköri csoportonként különböző mértékben változott.

Az orvosok munkaköri csoportban az inflációt meghaladó mértékben nőtt a nettó kereset. Az egészségügyi szakdolgozók nettó átlagkeresete kis mértékben csökkent, az egyéb egészségügyi foglalkoztatottak nettó átlagkeresete nem változott az előző év azonos időszakához hasonlóan.

A változást az egy kulcsos adórendszer

1. Kereset

A vizsgált időszakban és intézményekben, a teljes munkaidőben foglalkoztatott dolgozók egy havi bruttó átlag keresete 171 854 forint, nominálisan 1,9 %-kal (3 235 Ft/fő/hó) magasabb, mint az előző év azonos időszakában.

Az alapilletmény 2,1 %-kal (2 587 Ft/fő/hó), a túlmunkadíj 7,4 %-kal (262 Ft/fő/hó) magasabb, mint az előző év azonos időszakában. A többi bérelem nem változott.

A 2011. II. negyedévi bruttó átlag kereset az előző évi bruttó átlag keresetnél 2,4 %-kal (4 311 Ft/fő/hó) alacsonyabb. A két időszak közötti nagy különbség abból származik, hogy a közszférában foglalkoztatottak részére 2010-ben két alkalommal fizettek rendkívüli kereset kiegészítést, összesen 98 ezer Ft/fő értékben. Az ebből származó különbség havi szinten 6 876 Ft/fő/hó.

Az átlagos nettó kereset 117 177 Ft/fő/hó. Az előző év azonos időszakához hasonlóan 1,5 %-kal (1 720 Ft/fő/hó) magasabb. A számításainkban szereplő nettó keresetek nem tartalmazzák a családi adókedvezményt.

A változás fő munkaköri csoportonként különböző mértékű:

Az orvosok munkaköri csoportban a nettó kereset 8,4 %-kal (16 950 Ft/fő/hó) magasabb, mint az előző év azonos időszakában.

Az egészségügyi szakdolgozók nettó keresete 1,2 %-kal (1 366 Ft/fő/hó) csökkent.

Az egyéb egészségügyi foglalkoztatottak nettó keresete nem változott az előző év azonos időszakához mérten.

A nettó kereset az előző évi átlagnál 2,2 %-kal (2 649 Ft/fő/hó) alacsonyabb. A változás fő munkaköri csoportonként különböző:

bevezetése eredményezte, amely az alacsonyabb bruttó keresetek esetében kisebb mértékű növekedést eredményez. Csökkent az adójóváírás összege és jóváírási határa. Növekedett a munkavállaló által fizetett nyugdíjjárulék mértéke.

Az orvosok munkaköri csoportban 5,9 %-kal, (12 239 Ft/fő/hó) magasabb a nettó kereset, mint az előző évi átlag. Az egészségügyi szakdolgozók nettó keresete 4,7 %-kal (5 465 Ft/fő/hó), az egyéb egészségügyi dolgozók nettó keresete pedig 4,6 %-kal (4537 Ft/fő/hó) alacsonyabb az előző évinél.

A nettó keresetek 2011. évi alakulását az SZJA szabályok változása és a biztosított által fizetett nyugdíjjárulék 0,5 %-os emelkedése eredményezte. A két kulcsos adórendszer 2011. januártól megszűnt, az előző évi 32 %-os, és 17 %-os adókulcs 16 %-ra csökkent. Csökkent az adójóváírás mértéke és a jogosultsági határ, amely az alacsonyabb kereseteket érintette. A maximális adójóváírás összege az előző évi 15 100 Ft/fő/hó helyett 12 100 Ft/fő/hó lehet.

2. A kereset változása a nemzetgazdasági átlag változásának összehasonlításában

Az egészségügyi intézményekben foglalkoztatottak bruttó és nettó átlagkeresete jelentősen alacsonyabb a nemzetgazdasági átlagnál és a közszféra átlagánál.

2011. II. negyedévben az egészségügyi intézményekben foglalkoztatottak bruttó átlag keresete (171 854 Ft/fő/hó) lényegesen alacsonyabb, mint a nemzetgazdasági bruttó átlag kereset (212 845 Ft/fő/hó) és alacsonyabb, mint a költségvetésben foglalkoztatottak bruttó átlag keresete (203 813 Ft/fő/hó). A nemzetgazdasági átlagnál 19,3 %-kal (40 991 Ft/fő/hó), a költségvetési szférában foglalkoztatottak átlag kereseténél pedig 15,7 %-kal (31 959 Ft/fő/hó) alacsonyabb.

Az egészségügyi intézményekben foglalkoztatottak átlagkeresete 2004-től egyre nagyobb mértékben elmarad a nemzetgazdasági átlag keresetektől.

Az egészségügyi intézményekben foglalkoztatottak nettó átlag keresete (117 177 Ft/fő/hó) a nemzetgazdasági átlagnál (141 020 Ft/fő/hó) 16,9 %-kal (23 843 Ft/fő/hó), a költségvetési szféra átlagánál (134 540 Ft/fő/hó) pedig 12,9 %-kal (17 363 Ft/hó/fő) alacsonyabb.

Az előző év azonos időszakához hasonlítva a nemzetgazdasági nettó átlag kereset az inflációt meghaladó mértékben, a

A bruttó átlag kereset az előző év azonos időszakához hasonlítva az egészségügyi intézményekben 1,9 %-kal, a költségvetési szférában 7,3 %-kal, a nemzetgazdaság egészében pedig 5,7 %-kal nőtt. A nettó átlag kereset az egészségügyi intézményekben 1,5 %-kal (1 720 Ft/fő/hó), a közszférában 4,9 %-kal (6 253 Ft/fő/hó), a nemzetgazdaság egészében pedig 7,0 %-kal (9 194 Ft/fő/hó) magasabb, mint az előző év azonos időszakában.

Az előző évi átlaghoz hasonlítva 2011. II. negyedévben az egészségügyi intézményekben foglalkoztatottak bruttó átlag keresete 2,4 %-kal (4 311 Ft/fő/hó) csökkent, míg a nemzetgazdaságban 5,1



**közsféra
átlagkeresete az
infláció mértéke
szerint nőtt. Az
egészségügyi
intézményekben
foglalkoztatottak nettó
átlagkeresetének
növekedése ettől
lényegesen elmarad.**

%-kal (10 269 Ft/fő/hó) a közsférában pedig 3,9 %-kal (7 627 Ft/fő/hó) nőtt.

Az egészségügyi intézményekben foglalkoztatottak nettó átlagkeresete 2,2 %-kal (2 649 Ft/fő/hó) alacsonyabb az előző évi átlagnál. A közsférában foglalkoztatottak nettó keresete 2,1 %-kal (2 811 Ft/fő/hó), a nemzetgazdaságban foglalkoztatottaké pedig 6,3 %-kal (8 392 Ft/fő/hó) magasabb az előző évi átlagnál.

2003-ban az egészségügyi ágazatban foglalkoztatottak bruttó átlagkeresete magasabb volt, mint a nemzetgazdasági átlag. Jelenleg az egészségügyi intézményekben foglalkoztatottak bruttó átlag keresete 19,3 %-kal alacsonyabb, mint a nemzetgazdasági átlag.

Az egészségügyi intézményekben foglalkoztatottak bruttó átlag keresete 2004-től egyre nagyobb mértékben elmarad a nemzetgazdasági átlagtól. A nemzetgazdasági bruttó kereset halmozottan 55,1 %-kal nőtt 2003-tól, az egészségügyi intézményekben foglalkoztatottak átlag keresete pedig csak 21,2 %-kal.

A közsférában foglalkoztatottak átlag keresete 2003-tól halmozottan 26,7 %-kal nőtt.

A részletes adatok a 6.4 táblázatokban és ábrákon láthatóak.

**A bértömeg az előző
év azonos
időszakához mérten
kis mértékben nőtt.**

3. Bértömeg

A kórházak és szakrendelő intézetek bértömege 1,3 %-kal (a kórházak és szakrendelő intézetek egészére nézve 304,7 millió Ft/hó) nőtt az előző év azonos időszakához hasonlítva.

A jövedelem 1,1 %-kal, a létszám 0,2 %-kal nőtt az előző év azonos időszakához mérten. A munkáltatói járulékok mértéke nem változott.

A 2011. II. negyedéves bértömeg az előző évi átlagos bértömeghez mérten 3,4 %-kal (a kórházak és szakrendelő intézetek egészére nézve 811,0 millió Ft/hó) csökkent.

A részletes eleményelemenkénti adatok a 8. és 9. számú táblázatokban láthatóak.



A létszám az előző év azonos időszakához mérten kis mértékben nőtt.

Az orvosok létszáma nem változott, az egészségügyi szakdolgozók létszáma kismértékben nőtt, az egyéb módon foglalkoztatottak létszáma kis mértékben csökkent. A rész munkaidőben foglalkoztatottak létszáma minden fő foglalkozási csoportban nőtt. Az egyéb módon foglalkoztatottak létszáma csökkent.

4. Létszám

A 2011. II. negyedévben a foglalkoztatottak létszáma 0,2 %-kal nőtt az előző év azonos időszakához mérten.

Az orvosok létszáma 0,3 %-kal csökkent, az egészségügyi szakdolgozók létszáma 1,5 %-kal nőtt, az egyéb egészségügyi dolgozók létszáma 1,4 %-kal csökkent.

A teljes munkaidőben foglalkoztatottak létszáma 0,9 %-kal csökkent, a rész munkaidőben foglalkoztatottak létszáma 18,2 %-kal nőtt, az egyéb módon foglalkoztatottak létszáma pedig 5,4 %-kal csökkent.

A negyedévben a foglalkoztatottak 89,7 %-a teljes munkaidőben, 7,8 %-a részmunkaidőben, 2,5 %-a egyéb módon került alkalmazásra.

A legfontosabb összefoglaló adatokat a 5. pont táblázatai, grafikonjai, valamint a melléklet 1-12. sz. táblázatai tartalmazzák. Az illetmény és létszám adatok változásáról, a fekvőbeteg ellátás finanszírozási és teljesítmény adatainak változásáról 2005. januártól részletes táblázatok, grafikonok láthatók a változáselemzés2011.2 munkafüzet lapjain.

5. Táblázatok, grafikonok

5.1 Keresetek

5.1.1 Kórházakban és szakrendelő intézetekben, teljes munkaidőben foglalkoztatottak egy főre jutó havi bruttó átlagkeresete keresetelemek és fő munkaköri csoportok szerint 2011. II. negyedév

Megnevezés	Orvosok		Egészségügyi szakdolgozók		Más munkakörben alkalmazottak		Összes foglalkoztatott	
	Összeg (Ft/fő/hó)	%	Összeg (Ft/fő/hó)	%	Összeg (Ft/fő/hó)	%	Összeg (Ft/fő/hó)	%
Alapilletmény	244 040	68,5	114 866	69,5	108 215	77,9	128 231	71,6
Illetmény pótlékok	24 038	6,7	29 142	17,6	10 478	7,5	21 936	12,2
Illetménykiegészítés	17 191	4,8	3 373	2,0	3 428	2,5	5 073	2,8
Jutalom	3 814	1,1	1 407	0,9	1 089	0,8	1 588	0,9
Egyéb túlmunkadíj	6 899	1,9	3 547	2,1	2 545	1,8	3 601	2,0
Ügyeleti, készenléti díj	37 912	10,6	3 389	2,1	3 464	2,5	7 615	4,2
Túlmunkadíj	12 266	3,4	2 722	1,6	2 515	1,8	3 810	2,1
Kereset	346 159	97,1	158 447	95,9	131 734	94,8	171 854	95,9
Egyéb juttatások	10 192	2,9	6 777	4,1	7 216	5,2	7 347	4,1
Jövedelem	356 351	100,0	165 224	100,0	138 950	100,0	179 201	100,0

5.1.2 A kórházakban és szakrendelő intézetekben foglalkoztatottak átlagos havi bruttó keresete fő munkaköri csoportonként

Fő munkaköri csoportok	Kórházakban és szakrendelő intézetekben foglalkoztatottak átlagos havi keresete fő munkaköri csoportonként (Ft/fő/hó), teljes munkaidőben foglalkoztatottak, MÁK számfejtésű intézetek							
	2004	2005	2006	2007	2008	2009	2010	2011. II. név
Orvosok	269 805	296 856	315 805	336 681	361 877	341 815	346 613	346 159
Egészségügyi szakdolgozók	128 183	140 884	148 713	155 790	168 631	162 504	164 235	158 447
Egyéb egészségügyi dolgozók	102 238	114 002	122 553	129 132	137 940	132 482	136 942	131 734
Kereset összesen	135 904	150 783	161 121	170 738	181 214	172 945	176 166	171 854
Fő munkaköri csoportok	Változás (%)							
	2005/2004	2006/2005	2007/2006	2008/2007	2009/2008	2010/2009	2011.II/2010	
Orvosok	110,0	106,4	106,6	107,5	94,5	101,4	99,9	
Egészségügyi szakdolgozók	109,9	105,6	104,8	108,2	96,4	101,1	96,5	
Egyéb egészségügyi dolgozók	111,5	107,5	105,4	106,8	96,0	103,4	96,2	
Kereset összesen	110,9	106,9	106,0	106,1	95,4	101,9	97,6	
Fő munkaköri csoportok	Különbség (Ft/fő/hó)							
	2005-2004	2006-2005	2007-2006	2008-2007	2009-2008	2010-2009	2011.II.-2010	
Orvosok	27 051	18 949	20 876	25 197	-20 063	4 798	-454	
Egészségügyi szakdolgozók	12 701	7 829	7 077	12 841	-6 127	1 730	-5 788	
Egyéb egészségügyi dolgozók	11 764	8 551	6 579	8 808	-5 458	4 459	-5 208	
Kereset összesen	14 880	10 338	9 616	10 477	-8 270	3 221	-4 312	

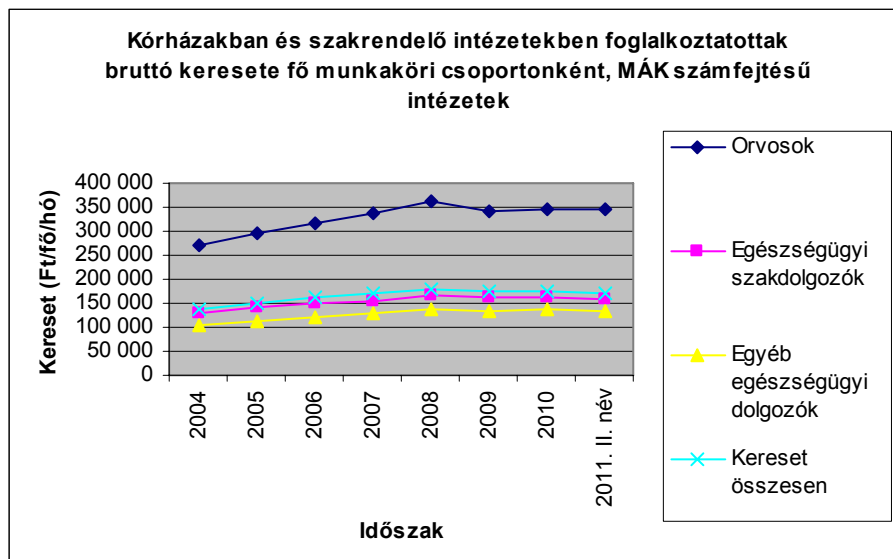

5.1.3 Keresetek intézmény típusonként 2011. II. negyedév, MÁK számfejtésű intézetek
Kereset (Ft/fő/hó)

Intézet típus	2010. éves	2010. II. név	2011. II. név	2011. II. / 2010. II (%)	2011. II. - 2010. II	2011. II. / 2010. éves (%)	2011. II. - 2010. éves
Országos intézetek	198 781	190 353	197 222	103,6	6 869	99,2	-1 559
Megyei kórházak	174 751	167 984	170 827	101,7	2 843	97,8	-3 924
Fővárosi kórházak	194 743	183 600	189 007	102,9	5 407	97,1	-5 736
Városi kórházak	167 162	159 693	162 730	101,9	3 037	97,3	-4 432
Szakorvosi rendelőintézetek	173 883	168 355	167 512	99,5	-843	96,3	-6 371
Alapellátási rendelőintézetek	162 941	155 114	158 804	102,4	3 690	97,5	-4 137
Összesen	176 166	168 619	171 854	101,9	3 235	97,6	-4 311

5.1.4 Kórházak, szakrendelő intézetek illetmény adatai, teljes munkaidőben foglalkoztatottak, MÁK számfejtésű intézetek

Illetmény elemek	Illetmény adatok (Ft/fő/hó)			Változás (%)		Változás (%)	
	2010. éves	2010. II. név	2011. II. név	2011. II. / 2010. II (%)	2011. II. - 2010. II.	2011. II. / 2010. éves (%)	2011. II. - 2010. éves
Alapilletmény	125 723	125 644	128 231	102,1	2 587	102,0	2 508
Illetmény pótlékok	21 657	21 768	21 936	100,8	168	101,3	279
Illetménykiegészítés	11 660	4 010	5 073	126,5	1 063	43,5	-6 587
Jutalom	2 073	2 284	1 588	69,5	-696	76,6	-485
Egyéb túlmunkadíj	3 835	4 077	3 601	88,3	-476	93,9	-234
Ügyeleti, készenléti díj	7 521	7 552	7 615	100,8	63	101,3	94
Túlmunkadíj	3 610	3 548	3 810	107,4	262	105,5	200
Kereset	176 166	168 619	171 854	101,9	3 235	97,6	-4 311
Egyéb juttatások	8 276	7 271	7 347	101,0	76	88,8	-929
Jövedelem	184 442	175 890	179 201	101,9	3 311	97,2	-5 240

5.1.5 Nettó keresetek fő munkaköri csoportonként

Fő munkaköri csoportok	Teljes munkaidőben foglalkoztatottak átlagos havi nettó keresete fő munkaköri csoportonként (Ft/fő/hó)								
	2003	2004	2005	2006	2007	2008	2009	2010	2011.II. név
Orvosok	150 303	155 853	168 593	182 589	187 006	190 559	188 969	206 790	219 029
Egészségügyi szakdolgozók	89 414	90 640	100 441	106 626	107 464	111 781	111 849	115 080	109 616
Egyéb egészségügyi dolgozók	79 148	79 995	90 427	95 818	97 358	100 758	100 377	97 864	93 326
Összesen	93 603	95 844	106 143	113 225	114 477	118 482	117 949	119 826	117 177

Fő munkaköri csoportok	Változás (%)								
	2004/2003	2005/2004	2006/2005	2007/2006	2008/2007	2009/2008	2010/2009	2011.II.n év/2010	
Orvosok		103,7	108,2	108,3	102,4	101,9	99,2	109,4	105,9
Egészségügyi szakdolgozók		101,4	110,8	106,2	100,8	104	100,1	102,9	95,3
Egyéb egészségügyi dolgozók		101,1	113	106	101,6	103,5	99,6	97,5	95,4
Összesen		102,4	110,7	106,7	101,1	103,5	99,6	101,6	97,8

5.1.6 Kórházi és szakrendelő intézeti nettó keresetek összehasonlítása a nemzetgazdasági keresetekkel

(A kórház, szakrendelő intézeti adatok a MÁK számfejtésű intézetek adatai, OSAP 1626)

Időszak	Nettó kereset (Ft/fő/hó)			Kórház, szakrend. /nemzet gazdaság (%)	Kórház, szakrend. /költségvetés (%)	Nettó kereset változása az előző év százalékában (%)		
	kórház, szakrend. intézet	nemzet-gazdaság	költségvetés			kórház, szakrend. intézet	nemzet-gazdaság	költségvetés
2003	93 603	88 753	99 659	105,5	93,9			
2004	95 844	93 715	100 793	102,3	95,1	102,4	105,6	101,1
2005	106 143	103 149	114 591	102,9	92,6	110,7	110,1	113,7
2006	113 225	110 951	121 434	102,0	93,2	106,7	107,6	106,0
2007	114 477	114 282	123 513	100,2	92,7	101,1	103,0	101,7
2008	118 482	121 969	130 849	97,1	90,5	103,5	106,7	105,9
2009	117 949	124 086	124 998	95,1	94,4	99,6	101,7	95,5
2010	119 826	132 628	131 729	90,3	91,0	101,6	106,9	105,4
2011. I. név	115 497	139 707	131 699	82,7	87,7	96,4	105,3	100,0
2011. II. név	117 177	141 020	134 540	83,1	87,1	97,8	106,3	102,1

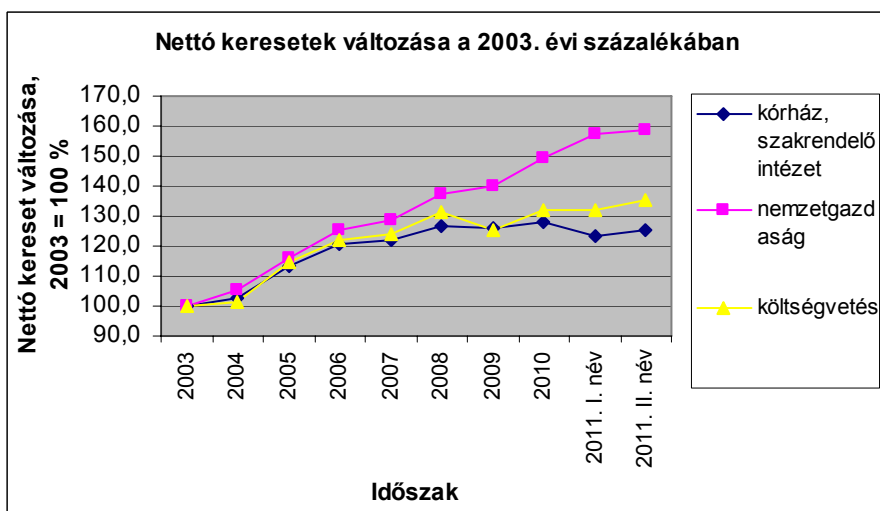
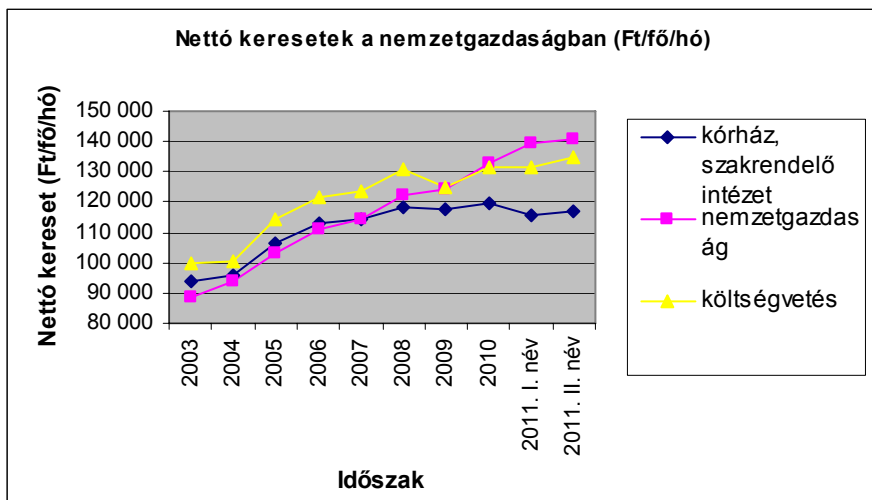

5.2 Létszám

Kórházak és szakrendelő intézetek létszáma (OSAP 1626), a 2010. évi és a 2011.I negyedéves adatok becsültek a MÁK számfejtésű intézetek adatai alapján (fő)

Időszak	Létszám (fő)				Változás az előző évhez mérten (fő)			
	Orvos	Egészségügyi szakdolgozó	Egyéb egészségügyi dolgozó	Összesen	Orvos	Egészségügyi szakdolgozó	Egyéb egészségügyi dolgozó	Összesen
2003.	19 503	58 133	51 412	129 048				
2004.	21 675	59 506	51 660	132 841	2 172	1 374	247	3 793
2005.	21 178	58 830	50 346	130 355	-497	-676	-1 313	-2 485
2006.	19 825	58 525	47 192	125 542	-1 353	-305	-3 155	-4 813
2007.	19 373	55 824	44 078	119 275	-452	-2 701	-3 114	-6 267
2008.	18 024	52 524	39 577	110 125	-1 349	-3 300	-4 501	-9 150
2009.	17 333	51 784	39 091	108 208	-690	-741	-486	-1 917
2010.	16 425	52 104	38 380	106 909	-909	321	-711	-1 299

2011.I.név	16 548	52 499	37 775	106 814	123	395	-605	-95
2011.II.név	16 361	52 511	37 903	106 790	-64	407	-477	-119

Kórházak és szakrendelő intézetek létszám változása
Az előző évhez hasonlítva (%) A 2003. évihez hasonlítva (%)

Időszak	Orvos	Egészségügyi szakdolgozó	Egyéb egészségügyi dolgozó	Összesen	Orvos	Egészségügyi szakdolgozó	Egyéb egészségügyi dolgozó	Összesen
2003.					100,0	100,0	100,0	100,0
2004.	111,1	102,4	100,5	102,9	111,1	102,4	100,5	102,9
2005.	97,7	98,9	97,5	98,1	108,6	101,2	97,9	101,0
2006.	93,6	99,5	93,7	96,3	101,7	100,7	91,8	97,3
2007.	97,7	95,4	93,4	95,0	99,3	96,0	85,7	92,4
2008.	93,0	94,1	89,8	92,3	92,4	90,4	77,0	85,3
2009.	96,2	98,6	98,8	98,3	88,9	89,1	76,0	83,9
2010.	94,8	100,6	98,2	98,8	84,2	89,6	74,7	82,8
2011.I.név	100,7	100,8	98,4	99,9	84,8	90,3	73,5	82,8
2011.II.név	99,6	100,8	98,8	99,9	83,9	90,3	73,7	82,8

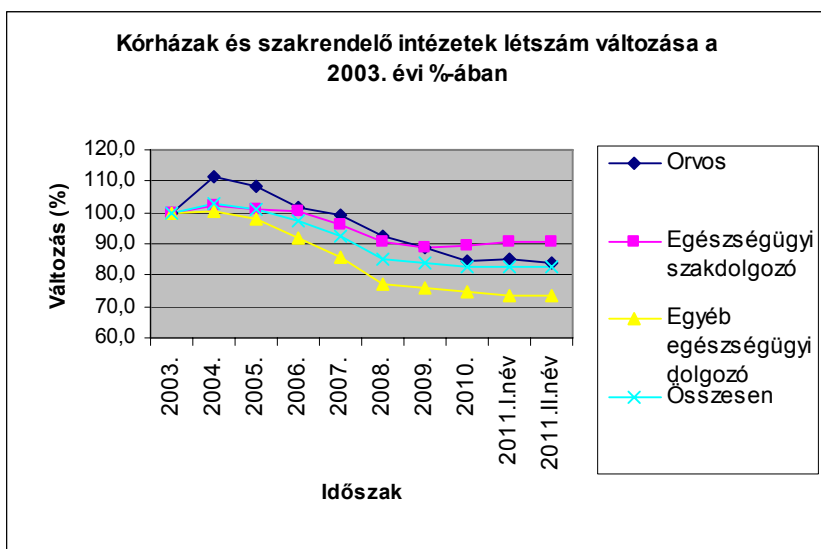

5.2.1 A 2011.II. negyedévi létszám változása a kórházakban és a szakrendelő intézetekben, 2010 =100 %

	teljes munkaidőben fogl.	rész munkaidőben fogl.	egyéb módon fogl.	összesen
Orvos	100,6	102,7	88,1	99,6
Egészségügyi szakdolgozó	100,3	110,3	99,9	100,8
Egyéb egészségügyi dolgozó	96,5	128,1	88,0	98,8
Összesen	99,0	115,9	91,1	99,9

5.3 Bértömeg a kórházakban és a járóbeteg szakrendelő intézetekben, OSAP 1626

A 2010.évi és a 2011. I. negyedéves adatok a MÁK számfejtésű intézetek adatai alapján becstelt értékek

Időszak	Jövedelem (Ft/fő/hó)	Létszám (fő)	Bértömeg (millió Ft/hó)	Változás az előző év százalékában			Változás a 2003. évi százalékában		
				Jövedelem	Létszám	Bértömeg	Jövedelem	Létszám	Bértömeg
2003	144 008	129 048	18 584,0				100,0	100,0	100,0
2004	146 376	132 841	19 444,7	101,6	102,9	104,6	101,6	102,9	104,6
2005	157 675	130 355	20 553,8	107,7	98,1	105,7	109,5	101,0	110,6
2006	166 813	125 542	20 942,1	105,8	96,3	101,9	115,8	97,3	112,7
2007	174 891	119 275	20 860,1	104,8	95,0	99,6	121,4	92,4	112,2
2008	189 003	110 125	20 813,9	108,1	92,3	99,8	131,2	85,3	112,0
2009	176 634	108 208	19 113,2	93,5	98,3	91,8	122,7	83,9	102,8
2010	178 108	106 909	19 041,3	100,8	98,8	99,6	123,7	82,8	102,5
2011. I.név	169 800	106 814	18 137,0	95,3	99,9	95,3	117,9	82,8	97,6
2011. II.név	172 153	106 790	18 384,3	96,7	99,9	96,5	119,5	82,8	98,9

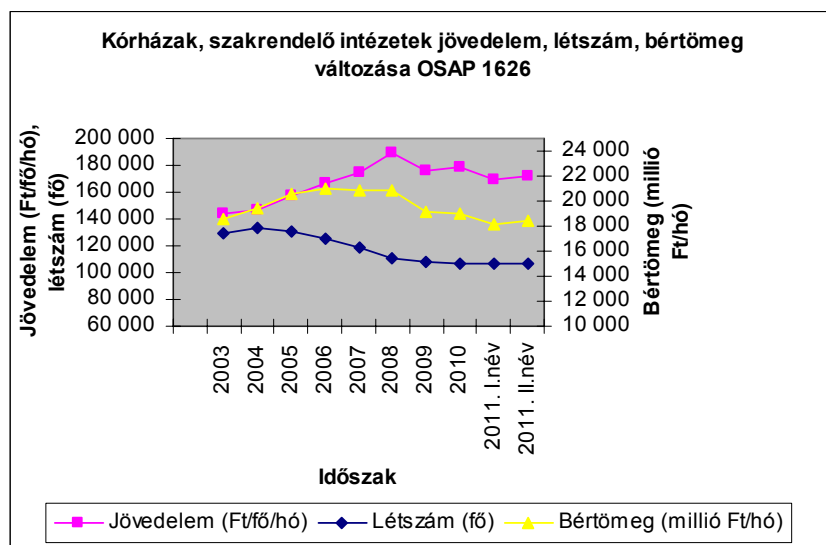

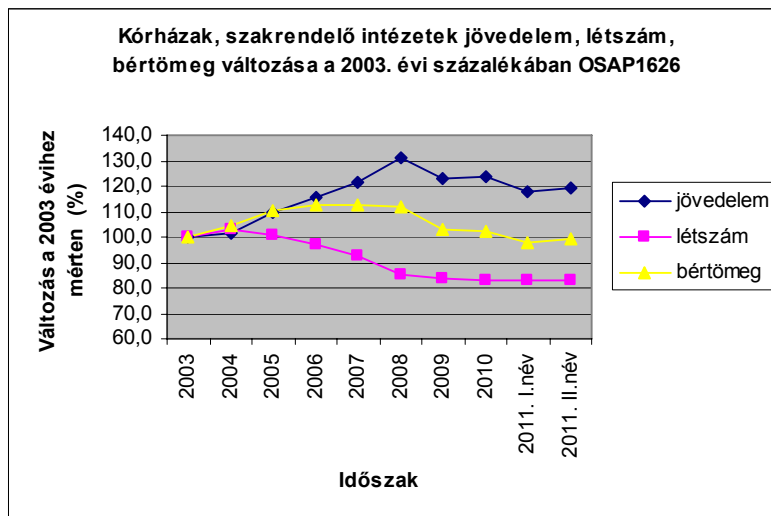

5.4 Keresetek összehasonlítása a nemzetgazdasági keresetekkel

5.4.1 Kórházi és szakrendelő intézeti keresetek összehasonlítása a nemzetgazdasági keresetekkel

(A kórház, szakrendelő intézeti adatok a MÁK számfejtésű intézetek adatai, OSAP 1626)

Időszak	Bruttó kereset (Ft/fő/hó)			Kórház, szakrend. /nemzet gazdaság (%)	Kórház, szakrend. /költségvetés (%)	Bruttó kereset változása az előző év százalékában (%)		
	kórház, szakrend. intézet	nemzetgazdaság	költségvetés			kórház, szakrend. intézet	nemzetgazdaság	költségvetés
2003	141 798	137 193	160 843	103,4	88,2			
2004	135 904	145 520	161 548	93,4	84,1	95,8	106,1	100,4
2005	150 783	158 343	182 185	95,2	82,8	110,9	108,8	112,8
2006	161 121	171 351	193 949	94,0	83,1	106,9	108,2	106,5
2007	170 738	185 004	206 307	92,3	82,8	106,0	108,0	106,4
2008	181 214	198 964	219 044	91,1	82,7	106,1	107,5	106,2
2009	172 945	199 775	201 632	86,6	85,8	95,4	100,4	92,1
2010	175 838	202 576	196 186	86,8	89,6	101,7	101,4	97,3
2011. I. név	169 044	210 036	198 912	80,5	85,0	96,1	103,7	101,4
2011. II. név	171 854	212 845	203 813	80,7	84,3	97,7	105,1	103,9

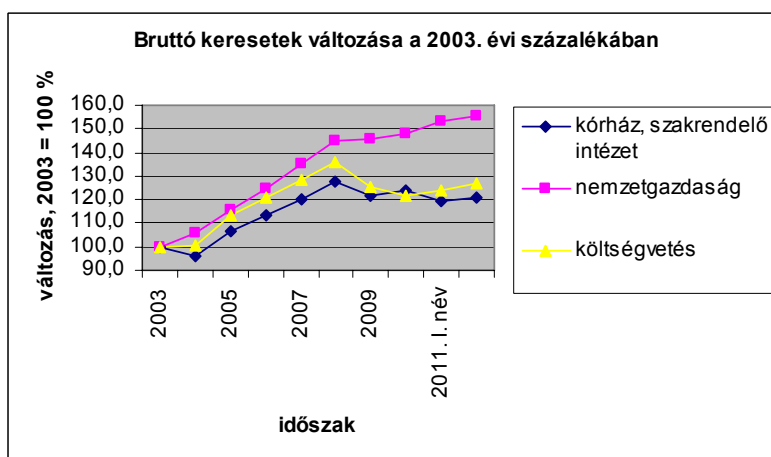
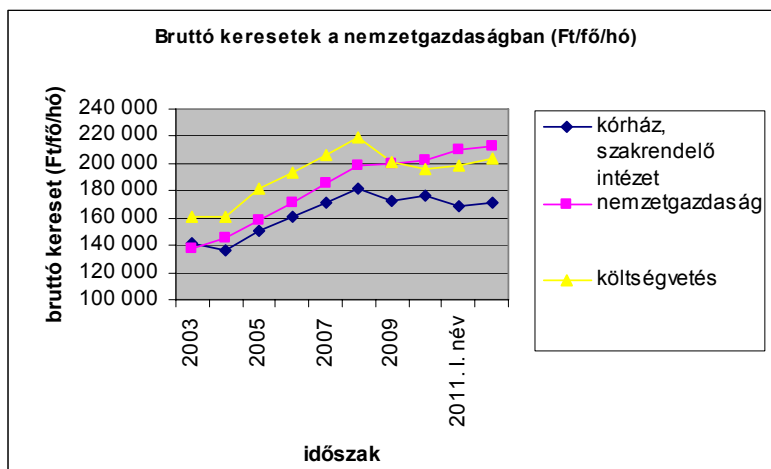

5.4.2 Bruttó keresetek összehasonlítása a nemzetgazdasági átlaggal

Időszak	Bruttó keresetek (Ft/fő/hó)			Különbség (Ft/fő/hó)		
	Kórház, szakrendelő intézet	Nemzetgazdaság	Kölségvetés	Kórház, szakrend. - nemzetgazdaság	Kórház, szakrend. - kölségvetés	Kölségvetés - nemzetgazdaság
2003	141 798	137 193	160 843	4 605	-19 045	23 650
2004	135 904	145 520	161 548	-9 616	-25 644	16 028
2005	150 783	158 343	182 185	-7 560	-31 402	23 842
2006	161 121	171 351	193 949	-10 230	-32 828	22 598
2007	170 738	185 004	206 307	-14 266	-35 569	21 303
2008	181 214	198 964	219 044	-17 750	-37 830	20 080
2009	172 945	199 775	201 632	-26 830	-28 687	1 857
2010	175 838	202 576	196 186	-26 738	-20 348	-6 390
2011. I. név	169 044	210 036	198 912	-40 992	-29 868	-11 124
2011. II. név	171 854	212 845	203 813	-40 991	-31 959	-9 032

5.4.3 Bruttó keresetek változása

Változás az előző évihez mérten (%) Halmozott változás, 2003 = 100 %

Időszak	Kórház, szakrendelő intézet	Nemzet- gazdaság	Költségvetés	Kórház, szakrendelő intézet	Nemzetgazda- ság	Költségvetés
2003	100,0	100,0	100,0	100,0	100,0	100,0
2004	95,8	106,1	100,4	95,8	106,1	100,4
2005	110,9	108,8	112,8	106,3	115,4	113,3
2006	106,9	108,2	106,5	113,6	124,9	120,6
2007	106,0	108,0	106,4	120,4	134,8	128,3
2008	106,1	107,5	106,2	127,8	145,0	136,2
2009	95,4	100,4	92,1	122,0	145,6	125,4
2010	101,7	101,4	97,3	124,0	147,7	122,0
2011. I. név	96,1	103,7	101,4	119,2	153,1	123,7
2011. II. név	97,7	105,1	103,9	121,2	155,1	126,7

Budapest, 2011. október 3.

MELLÉKLET

(Vissza a Tartalomra)

MÓDSZERTAN

A mintába az a 128 intézet került, amelynek bérszámfejtését 2010-ben és 2011. II. negyedévében a Magyar Államkincstár végezte.

A jövedelemadatok illetmény-elemei: **Alapilletmény, Illetménypótlékok** (Vezetői pótlék + Címpótlék + Gépjármű vezetési pótlék + Idegennyelv-tudási pótlék + Munkahelyi pótlék + Műszakpótlék + Egyéb pótlék) **Illetménykiegészítések** (Illetménykiegészítés + Egyéb többletmunkadíj és egyéb jogcímen történő kifizetés + Tizenharmadik havi illetmény + Jutalom) **Ügyeleti és készenléti díj, Túlmunkadíj, Kereset** (Alapilletmény + Illetménypótlékok + Illetménykiegészítések + Ügyeleti és készenléti díj + Túlmunkadíj), **Egyéb személyi juttatás, Jövedelem** (Kereset + Egyéb személyi juttatás)

Munkaköri csoportok: **Orvosok** (FEOR: 2211, 2212, 2213) **Egészségügyi szakdolgozók** (FEOR: 222x, 2214, 223x, 331x, 332x, 333x) **Egyéb egészségügyi dolgozók** (egyéb FEOR kategóriák)

A csoportosítás szempontjából további pontosítást igénylő FEOR kódok, és csoportosításuk :

FEOR kód	FEOR név
0110	Fegyveres erők (testületek) felsőfokú képesítést igénylő foglalkozások
1210	Gazdasági, költségvetési szervezet vezetője (igazgató, elnök, ügyvezető igazgató)
1324	Szociális tevékenységet folytató egység vezetője
1327	Egészségügyi tevékenységet folytató egység vezető
2410	Felsőfokú tanintézeti tanár, oktató (egyetemi, főiskolai tanár, docens, tanársegéd)

A csoportosítás további szempontjai a fenti FEOR kódok esetében

Foglalkozási csoport	Eredeti képzettség	Foglalkozási terület	Iskolai végzettség
Orvos	1 orvos		
	2 szakorvos		
	3 fogorvos, fogszakorvos		
Eü. szakdolgozó	4 pszichológus, szakpszichológus		
	5 gyógyszerész, szakgyógyszerész		
	6 gyógytornász		
	7 védőnő		
	8 diplomás ápoló		
	9 általános ápoló, szakápoló		
	A gondozó, szakgondozó		
	B asszisztens, szakasszisztens		
	C szülésznő		
	D mentőtiszt		

	E mentőgépkocsi vezetője		
		1 egészségügyi feladat ellátása 4 oktatás	3 Szakiskola 4 Szkm.képző 5 Középfiskola 6 Főiskola
Egyéb eü. dolgozó	G gazdasági, ügyviteli dolgozó		
	H műszaki foglalkozású dolgozó		
		2 intézet, szolgáltató központi adminisztrációja	
		3 műszaki ellátás	
		6 módszertan	
			1 Általános iskola 0-7 osztály
			2 Általános iskola 8 osztály

A maradék, ha az (eredetei képzettség K egészségügyi egyéb dolgozó, F egyéb dolgozó) és (iskolai végzettség=7 egyetem) akkor orvos, egyébként egészségügyi egyéb dolgozó.

Az Útmutató a munkaügy-statisztikai adatszolgáltatáshoz c. kiadvány (KSH, 2003) ajánlásainak megfelelően az Egyéb foglalkoztatási jellegű jogviszonyokat – függetlenül a ledolgozott órák számától – 1 fős statisztikai létszámmal vesszük figyelembe a feldolgozásokban.

Létszám-adatok becslése: A kórházak és szakrendelő intézetekben dolgozók átlagos statisztikai létszáma az előző évi átlagos statisztikai létszámhoz képest történt – a negyedéves összegzésekben %-os formában megadott – változás alapján becsült adat. Az előző évi átlagos statisztikai létszám a kórházak és önálló szakrendelő-intézetek teljes körű megfigyelésén (lásd OSAP 1626. nysz. adatgyűjtés) alapuló, az ESKI honlapján közzé tett létszám adat, melyet az adatgyűjtésből regisztráltan kimaradt intézetek létszám adatával, valamint foglalkoztatás jellege és munkaköri csoportok mintából becsült előző évi megoszlása szerint korrigáltunk. Az éves és negyedéves létszám-adatokat a legutóbbi éves adatfelvétel létszám-adataiból kiindulva, a negyedéves mintákból becsült változások alapján határoztuk meg.

A Magyar Államkoncstártól havonta átvett bér- és létszámstatisztikai adatainak tartalmi leírása [honlapunkon](#) megtekinthető.

(Vissza a Tartalomra)

RÉSZLETES TÁBLÁZATOK ÉS DIAGRAMOK

(Vissza a Tartalomra)

[Vissza a tartalomjegyzékhez](#)[következő](#)

**A 2010. és a 2011. II. negyedévi átlagos illetmény és létszámadatok összehasonlítása
- foglalkoztatási típusok és munkaköri csoportok szerint, MÁK illetményszámfejtésű intézetek adatai**

Összes foglalkoztatott

Időszak (havi Kh-Ri átlag)	Jövedelem						Jövedelem összesen	Átlagléttség	
	Kereset					Kereset összesen			Egyéb juttatások
	Alapilletmény	Illetmény pótlékok	Illetmény kiegészítések	Ügyeleti, készenléti díj	Túlmunka díj				
	Ft/fő/hó	Ft/fő/hó	Ft/fő/hó	Ft/fő/hó	Ft/fő/hó	Ft/fő/hó			Ft/fő/hó
Orvosok									
2010. 04 - 06.	211 998	20 789	24 856	32 019	9 024	298 686	11 626	310 312	5 945
2011. 04 - 06.	217 224	20 950	25 852	32 690	10 403	307 119	10 450	317 569	5 926
(2010. 01 - 03 =100%)	102.5	100.8	104.0	102.1	115.3	102.8	89.9	102.3	99.7
2010. 01 - 12.	211 589	20 791	31 285	32 049	9 849	305 562	13 538	319 101	5 949
(2010. 01 - 12 =100%)	102.7	100.8	82.6	102.0	105.6	100.5	77.2	99.5	99.6
Egészségügyi szakdolgozók									
2010. 04 - 06.	110 050	28 532	8 723	3 248	2 464	153 017	6 954	159 971	21 795
2011. 04 - 06.	111 487	28 058	8 537	3 187	2 578	153 848	7 340	161 188	22 125
(2010. 01 - 03 =100%)	101.3	98.3	97.9	98.1	104.6	100.5	105.6	100.8	101.5
2010. 01 - 12.	110 002	28 270	15 825	3 204	2 397	159 699	8 035	167 734	21 954
(2010. 01 - 12 =100%)	101.4	99.3	53.9	99.5	107.5	96.3	91.3	96.1	100.8
Egyéb egészségügyi dolgozók									
2010. 04 - 06.	102 207	9 386	7 207	3 258	2 333	124 391	7 494	131 885	15 868
2011. 04 - 06.	102 735	9 613	7 251	3 076	2 265	124 939	7 654	132 593	15 651
(2010. 01 - 03 =100%)	100.5	102.4	100.6	94.4	97.1	100.4	102.1	100.5	98.6
2010. 01 - 12.	102 165	9 262	14 834	3 251	2 309	131 821	7 726	139 547	15 847
(2010. 01 - 12 =100%)	100.6	103.8	48.9	94.6	98.1	94.8	99.1	95.0	98.8
Foglalkoztatottak összesen									
2010. 04 - 06.	121 095	20 510	10 371	7 174	3 311	162 461	7 788	170 248	43 608
2011. 04 - 06.	122 691	20 489	10 424	7 148	3 527	164 279	7 874	172 153	43 702
(2010. 01 - 03 =100%)	101.3	99.9	100.5	99.6	106.5	101.1	101.1	101.1	100.2
2010. 01 - 12.	120 977	20 368	17 568	7 143	3 379	169 435	8 671	178 107	43 750
(2010. 01 - 12 =100%)	101.4	100.6	59.3	100.1	104.4	97.0	90.8	96.7	99.9

[Vissza a tartalomjegyzékhez](#)[előző](#)[következő](#)

**A 2010. és a 2011. II. negyedévi átlagos illetmény és létszámadatok összehasonlítása
- foglalkoztatási típusok és munkaköri csoportok szerint, MÁK illetményszámfejtésű intézetek adatai**

Teljes munkaidőben foglalkoztatottak

Időszak (havi Kh-Ri átlag)	Jövedelem						Jövedelem összesen	Átlagléttség	
	Kereset					Kereset összesen			Egyéb juttatások
	Alapilletmény	Illetmény pótlékok	Illetmény kiegészítések	Ügyeleti, készenléti díj	Túlmunka díj				
	Ft/fő/hó	Ft/fő/hó	Ft/fő/hó	Ft/fő/hó	Ft/fő/hó	Ft/fő/hó			Ft/fő/hó
Orvosok									
2010. 04 - 06.	238 874	23 945	26 026	37 334	10 771	336 950	11 611	348 561	4 770
2011. 04 - 06.	244 040	24 038	27 904	37 912	12 266	346 159	10 192	356 351	4 768
(2010. 01 - 03 =100%)	102.2	100.4	107.2	101.5	113.9	102.7	87.8	102.2	100.0
2010. 01 - 12.	239 878	24 094	33 426	37 501	11 713	346 613	13 579	360 191	4 739
(2010. 01 - 12 =100%)	101.7	99.8	83.5	101.1	104.7	99.9	75.1	98.9	100.6
Egészségügyi szakdolgozók									
2010. 04 - 06.	113 101	29 531	8 618	3 398	2 583	157 231	6 633	163 864	20 409
2011. 04 - 06.	114 866	29 142	8 328	3 389	2 722	158 447	6 777	165 224	20 599
(2010. 01 - 03 =100%)	101.6	98.7	96.6	99.7	105.4	100.8	102.2	100.8	100.9
2010. 01 - 12.	113 142	29 280	15 924	3 358	2 512	164 216	7 775	171 990	20 541
(2010. 01 - 12 =100%)	101.5	99.5	52.3	100.9	108.4	96.5	87.2	96.1	100.3
Egyéb egészségügyi dolgozók									
2010. 04 - 06.	105 892	10 032	6 942	3 571	2 521	128 958	6 737	135 695	14 385
2011. 04 - 06.	108 215	10 478	7 062	3 464	2 515	131 734	7 216	138 950	13 831
(2010. 01 - 03 =100%)	102.2	104.4	101.7	97.0	99.7	102.2	107.1	102.4	96.1
2010. 01 - 12.	106 001	9 920	14 921	3 572	2 503	136 917	7 241	144 158	14 325
(2010. 01 - 12 =100%)	102.1	105.6	47.3	97.0	100.5	96.2	99.7	96.4	96.5
Foglalkoztatottak összesen									
2010. 04 - 06.	125 644	21 768	10 107	7 552	3 548	168 619	7 271	175 890	39 564
2011. 04 - 06.	128 231	21 936	10 262	7 615	3 810	171 854	7 347	179 201	39 197
(2010. 01 - 03 =100%)	102.1	100.8	101.5	100.8	107.4	101.9	101.0	101.9	99.1
2010. 01 - 12.	125 723	21 657	17 655	7 521	3 610	176 166	8 276	184 442	39 605
(2010. 01 - 12 =100%)	102.0	101.3	58.1	101.3	105.5	97.6	88.8	97.2	99.0

[Vissza a tartalomjegyzékhez](#)[előző](#)[következő](#)

**A 2010. és a 2011. II. negyedévi átlagos illetmény és létszámadatok összehasonlítása
- foglalkoztatási típusok és munkaköri csoportok szerint, MÁK illetményszámfejtésű intézetek adatai**

Rész munkaidőben foglalkoztatottak

Időszak (havi Kh-Ri átlag)	Jövedelem							Jövedelem összesen	Átlagléttség
	Kereset					Kereset összesen	Egyéb juttatások		
	Alapilletmény	Illetmény pótlékok	Illetmény kiegészítések	Ügyeleti, készenléti díj	Túlmunka díj				
	Ft/fő/hó	Ft/fő/hó	Ft/fő/hó	Ft/fő/hó	Ft/fő/hó	Ft/fő/hó	Ft/fő/hó		
Orvosok									
2010. 04 - 06.	153 207	13 766	14 993	13 589	3 159	198 713	6 433	205 147	615
2011. 04 - 06.	153 824	13 219	13 780	16 314	4 531	201 668	7 060	208 728	645
(2010. 01 - 03 =100%)	100.4	96.0	91.9	120.0	143.4	101.5	109.7	101.7	104.8
2010. 01 - 12.	152 771	13 720	19 111	14 356	3 729	203 688	9 379	213 068	628
(2010. 01 - 12 =100%)	100.7	96.3	72.1	113.6	121.5	99.0	75.3	98.0	102.7
Egészségügyi szakdolgozók									
2010. 04 - 06.	71 953	17 024	4 307	971	904	95 160	5 073	100 233	1 089
2011. 04 - 06.	73 622	16 194	4 320	458	762	95 357	4 256	99 613	1 222
(2010. 01 - 03 =100%)	102.3	95.1	100.3	47.2	84.3	100.2	83.9	99.4	112.3
2010. 01 - 12.	71 430	16 760	8 945	887	897	98 920	5 784	104 704	1 108
(2010. 01 - 12 =100%)	103.1	96.6	48.3	51.7	84.9	96.4	73.6	95.1	110.3
Egyéb egészségügyi dolgozók									
2010. 04 - 06.	73 453	3 849	2 736	142	581	80 761	5 423	86 184	1 173
2011. 04 - 06.	66 460	3 333	2 189	80	411	72 473	4 913	77 386	1 533
(2010. 01 - 03 =100%)	90.5	86.6	80.0	56.3	70.8	89.7	90.6	89.8	130.7
2010. 01 - 12.	73 414	3 734	8 114	155	562	85 979	5 863	91 841	1 196
(2010. 01 - 12 =100%)	90.5	89.3	27.0	51.7	73.2	84.3	83.8	84.3	128.1
Foglalkoztatottak összesen									
2010. 04 - 06.	89 944	10 956	5 952	3 332	1 254	111 439	5 507	116 946	2 877
2011. 04 - 06.	85 604	9 831	5 153	3 295	1 319	105 202	5 084	110 286	3 400
(2010. 01 - 03 =100%)	95.2	89.7	86.6	98.9	105.1	94.4	92.3	94.3	118.2
2010. 01 - 12.	89 658	10 794	10 783	3 473	1 367	116 074	6 586	122 661	2 932
(2010. 01 - 12 =100%)	95.5	91.1	47.8	94.9	96.5	90.6	77.2	89.9	115.9

[Vissza a tartalomjegyzékhez](#)[előző](#)[következő](#)

**A 2010. és a 2011. II. negyedévi átlagos illetmény és létszámadatok összehasonlítása
- foglalkoztatási típusok és munkaköri csoportok szerint, MÁK illetményszámfejtésű intézetek adatai**

Egyéb módon foglalkoztatottak

Időszak (havi Kh-Ri átlag)	Jövedelem							Jövedelem összesen	Átlagléttség
	Kereset					Kereset összesen	Egyéb juttatások		
	Alapilletmény	Illetmény pótlékok	Illetmény kiegészítések	Ügyeleti, készenléti díj	Túlmunka díj				
	Ft/fő/hó	Ft/fő/hó	Ft/fő/hó	Ft/fő/hó	Ft/fő/hó	Ft/fő/hó	Ft/fő/hó		
Orvosok									
2010. 04 - 06.	47 672	1 624	25 724	6 992	589	82 600	17 465	100 065	560
2011. 04 - 06.	47 839	1 982	21 962	4 770	482	77 035	17 101	94 137	513
(2010. 01 - 03 =100%)	100.4	122.1	85.4	68.2	81.8	93.3	97.9	94.1	91.7
2010. 01 - 12.	44 891	1 545	26 985	6 776	1 284	81 480	17 693	99 173	583
(2010. 01 - 12 =100%)	106.6	128.3	81.4	70.4	37.5	94.5	96.7	94.9	88.1
Egészségügyi szakdolgozók									
2010. 04 - 06.	40 070	2 085	32 135	1 328	26	75 644	35 869	111 513	297
2011. 04 - 06.	34 859	2 322	39 646	464	159	77 450	57 880	135 330	304
(2010. 01 - 03 =100%)	87.0	111.4	123.4	34.9	607.9	102.4	161.4	121.4	102.3
2010. 01 - 12.	38 500	2 038	34 184	1 249	144	76 113	33 822	109 935	304
(2010. 01 - 12 =100%)	90.5	113.9	116.0	37.1	110.8	101.8	171.1	123.1	99.9
Egyéb egészségügyi dolgozók									
2010. 04 - 06.	40 033	392	36 408	537	207	77 577	50 415	127 991	310
2011. 04 - 06.	32 425	1 477	43 338	398	102	77 739	43 371	121 110	287
(2010. 01 - 03 =100%)	81.0	376.9	119.0	74.1	49.2	100.2	86.0	94.6	92.6
2010. 01 - 12.	39 119	673	35 690	488	168	76 138	35 848	111 987	326
(2010. 01 - 12 =100%)	82.9	219.3	121.4	81.6	60.3	102.1	121.0	108.1	88.0
Foglalkoztatottak összesen									
2010. 04 - 06.	43 707	1 414	30 196	3 834	344	79 494	30 907	110 402	1 167
2011. 04 - 06.	40 259	1 944	32 387	2 448	294	77 332	35 157	112 489	1 105
(2010. 01 - 03 =100%)	92.1	137.5	107.3	63.8	85.5	97.3	113.7	101.9	94.6
2010. 01 - 12.	41 736	1 434	31 131	3 698	698	78 698	26 621	105 318	1 213
(2010. 01 - 12 =100%)	96.5	135.6	104.0	66.2	42.1	98.3	132.1	106.8	91.1

[Vissza a tartalomjegyzékhez](#)[előző](#)[következő](#)

**A 2010. és a 2011. II. negyedévi átlagos illetmény és létszámadatok összehasonlítása
- foglalkoztatási típusok és munkaköri csoportok szerint, MÁK illetményszámfejtésű intézetek adatai**

Nyugdíjasként foglalkoztatottak

Időszak (havi Kh-Ri átlag)	Jövedelem						Jövedelem összesen	Átlaglétszám	
	Kereset					Kereset összesen			Egyéb juttatások
	Alapilletmény	Illetmény pótlékok	Illetmény kiegészítések	Ügyeleti, készenléti díj	Túlmunka díj				
	Ft/fő/hó	Ft/fő/hó	Ft/fő/hó	Ft/fő/hó	Ft/fő/hó	Ft/fő/hó			Ft/fő/hó
Orvosok									
2010. 04 - 06.	215 636	19 653	32 353	11 623	4 558	283 823	21 074	304 897	1 015
2011. 04 - 06.	223 263	19 008	28 513	12 911	5 473	289 168	18 261	307 429	952
(2010. 01 - 03 =100%)	103.5	96.7	88.1	111.1	120.1	101.9	86.6	100.8	93.7
2010. 01 - 12.	215 417	19 480	35 587	12 713	4 778	287 975	22 773	310 748	1 012
(2010. 01 - 12 =100%)	103.6	97.6	80.1	101.6	114.6	100.4	80.2	98.9	94.0
Egészségügyi szakdolgozók									
2010. 04 - 06.	107 042	21 129	13 630	2 413	1 856	146 070	8 927	154 997	981
2011. 04 - 06.	109 163	20 180	11 421	2 567	1 858	145 189	10 696	155 886	986
(2010. 01 - 03 =100%)	102.0	95.5	83.8	106.4	100.1	99.4	119.8	100.6	100.5
2010. 01 - 12.	107 968	21 136	19 602	2 508	2 083	153 297	10 604	163 901	968
(2010. 01 - 12 =100%)	101.1	95.5	58.3	102.3	89.2	94.7	100.9	95.1	101.8
Egyéb egészségügyi dolgozók									
2010. 04 - 06.	110 762	6 759	13 282	1 926	992	133 722	8 575	142 297	1 198
2011. 04 - 06.	109 037	6 927	8 769	1 434	1 107	127 274	9 808	137 082	1 136
(2010. 01 - 03 =100%)	98.4	102.5	66.0	74.4	111.5	95.2	114.4	96.3	94.8
2010. 01 - 12.	112 288	6 868	18 390	1 930	1 073	140 549	8 252	148 801	1 189
(2010. 01 - 12 =100%)	97.1	100.9	47.7	74.3	103.2	90.6	118.8	92.1	95.6
Foglalkoztatottak összesen									
2010. 04 - 06.	142 952	15 269	19 450	5 158	2 391	185 220	12 656	197 876	3 194
2011. 04 - 06.	144 446	14 918	15 733	5 351	2 700	183 147	12 710	195 857	3 074
(2010. 01 - 03 =100%)	101.0	97.7	80.9	103.8	112.9	98.9	100.4	99.0	96.2
2010. 01 - 12.	143 903	15 254	24 252	5 551	2 565	191 525	13 608	205 133	3 169
(2010. 01 - 12 =100%)	100.4	97.8	64.9	96.4	105.3	95.6	93.4	95.5	97.0

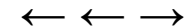

A 2010. és a 2011. II. negyedévi illetményadatok összehasonlítása munkaköri csoportok szerint Összes foglalkoztatott

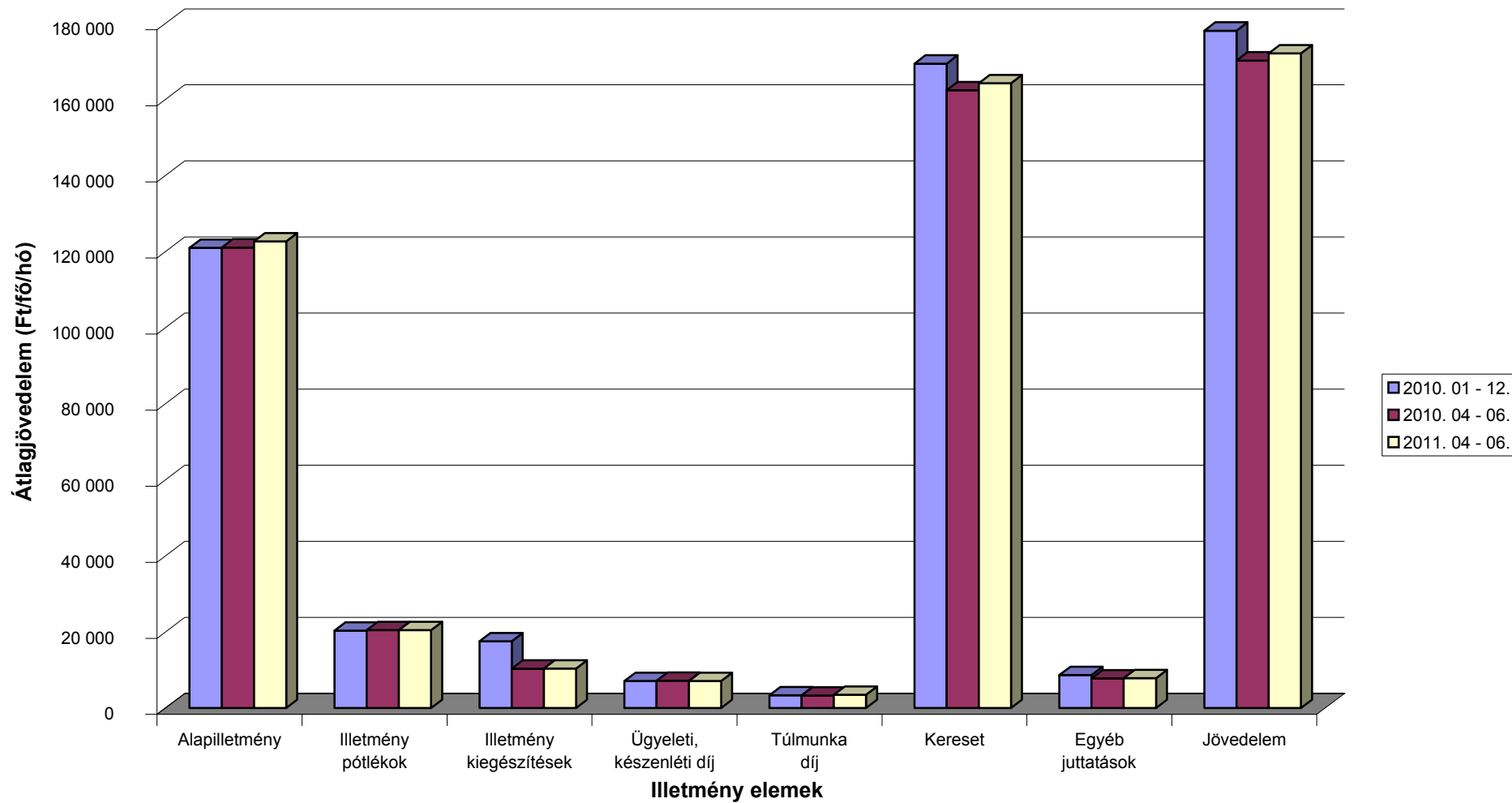

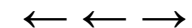

A 2010. és a 2011. II. negyedévi illetményadatok összehasonlítása munkaköri csoportok szerint Orvosok

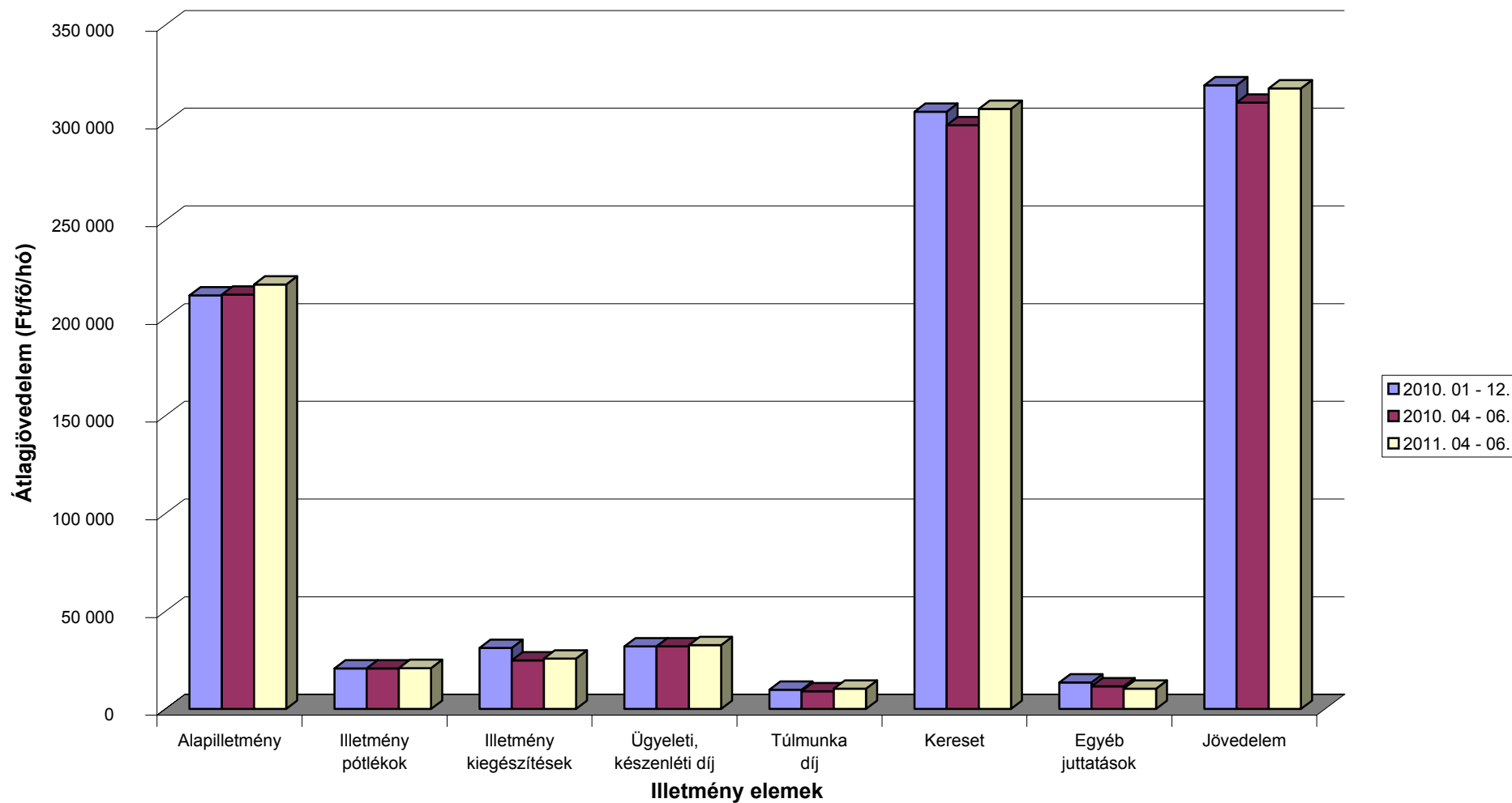

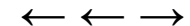

A 2010. és a 2011. II. negyedévi illetményadatok összehasonlítása munkaköri csoportok szerint Egészségügyi szakdolgozók

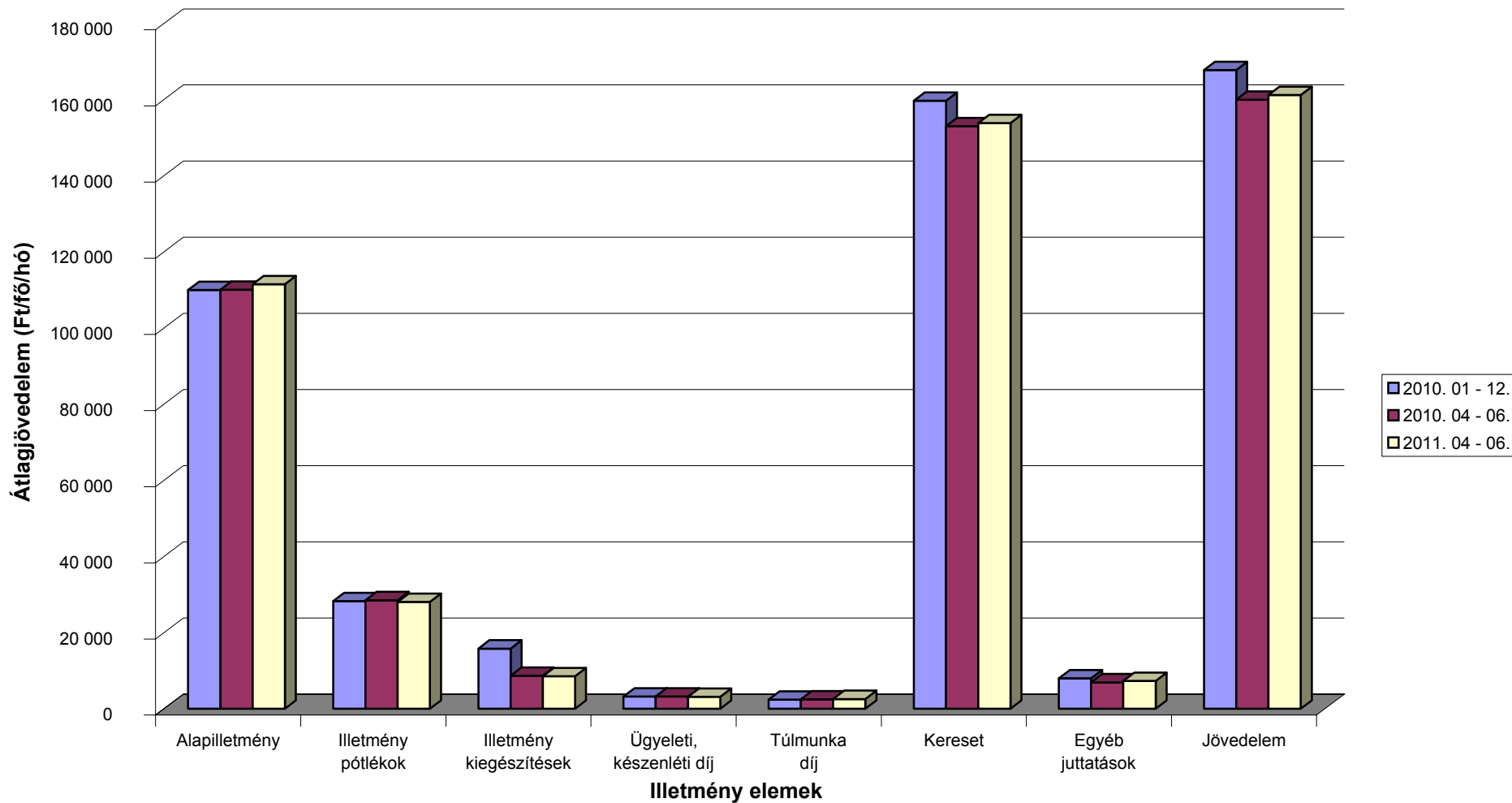

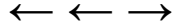

**A 2010. és a 2011. II. negyedévi illetményadatok összehasonlítása munkaköri csoportok szerint
Egyéb egészségügyi dolgozók**

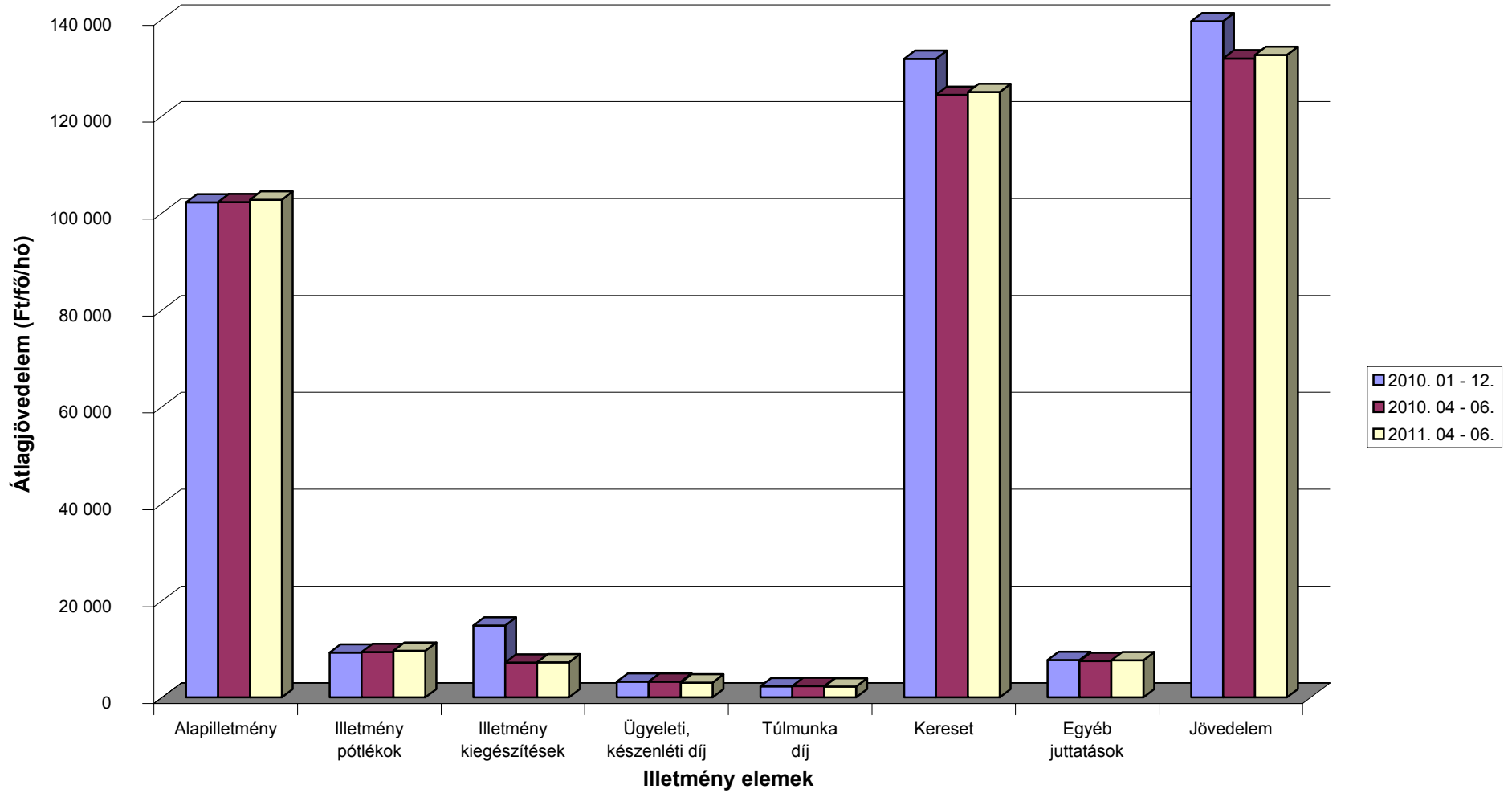

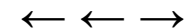

A 2010. és a 2011. II. negyedévi létszámadatok összehasonlítása munkaköri csoportok szerint

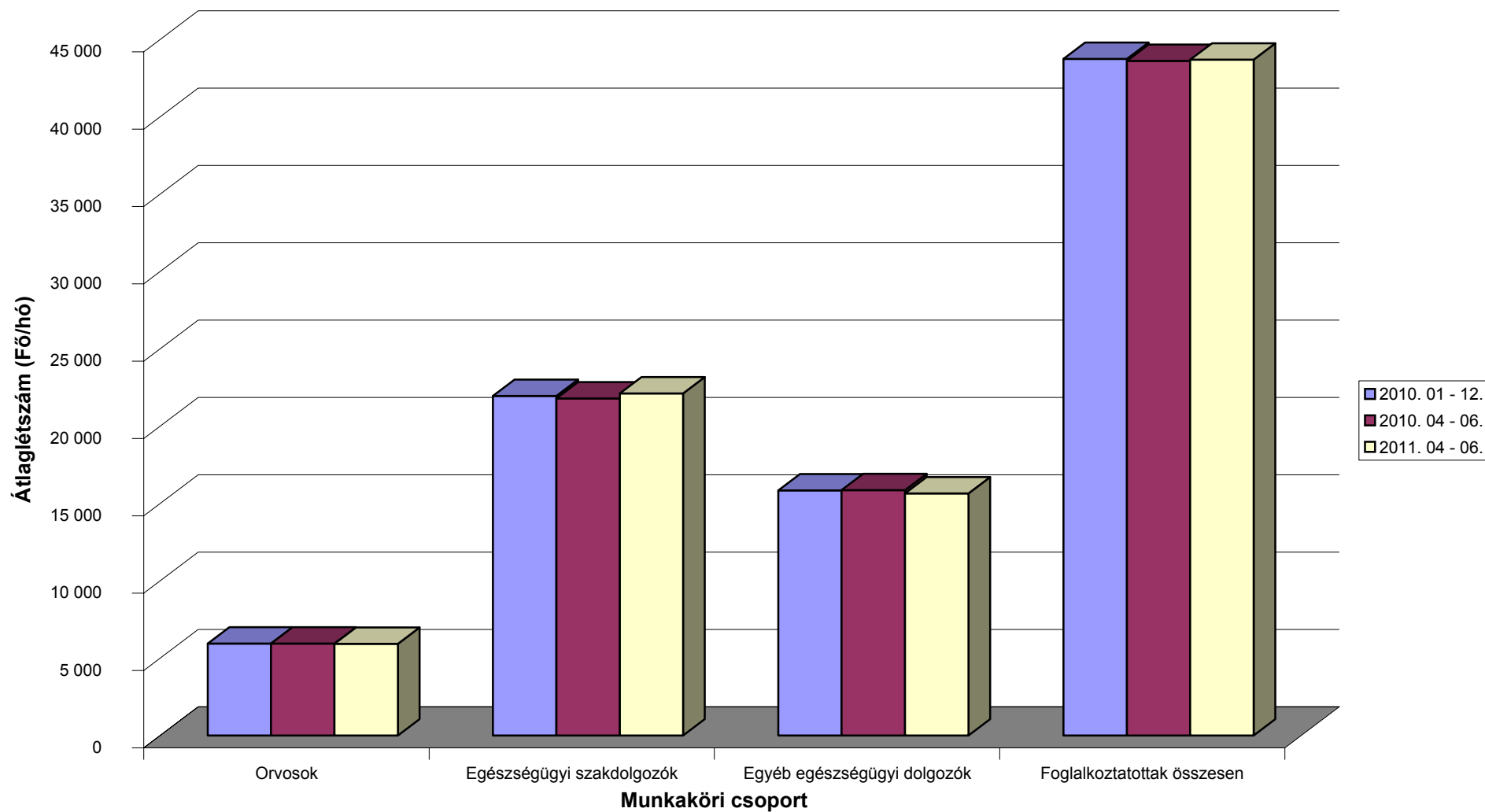

[Vissza a tartalomjegyzékhez](#)[előző](#)[következő](#)

**Az egészségügyben foglalkoztatottak létszám és illetmény adatai havonként 2011. II. negyedévében, és azok változása az előző évhez mérten
- munkaköri csoportok szerint, MÁK illetményszámfejtésű intézetek adatai**

Összes foglalkoztatott

Időszak (havi Kh-Ri átlag)	Jövedelem						Jövedelem összesen	Átlagléttség	
	Kereset					Kereset összesen			Egyéb juttatások
	Alapilletmény	Illetmény pótlékok	Illetmény kiegészítések	Ügyeleti, készenléti díj	Túlmunka díj				
	Ft/fő/hó	Ft/fő/hó	Ft/fő/hó	Ft/fő/hó	Ft/fő/hó	Ft/fő/hó			Ft/fő/hó
2010. 04 - 06.	121 095	20 510	10 371	7 174	3 311	162 461	7 788	170 248	43 608
2011. 04 - 06.	122 691	20 489	10 424	7 148	3 527	164 279	7 874	172 153	43 702
2010. 04 - 06. =100%	101.3	99.9	100.5	99.6	106.5	101.1	101.1	101.1	100.2
2010. 01 - 12.	120 977	20 368	17 568	7 143	3 379	169 435	8 671	178 107	43 750
2010. 01 - 12 =100%	101.4	100.6	59.3	100.1	104.4	97.0	90.8	96.7	99.9
2010. április	121 010	20 615	8 710	6 957	3 249	160 541	7 536	168 077	43 670
2011. április	122 409	20 616	8 986	6 957	3 797	162 765	8 271	171 036	43 768
2010. április =100%	101.2	100.0	103.2	100.0	116.9	101.4	109.8	101.8	100.2
2010. 01 - 12 =100%	101.2	101.2	51.1	97.4	112.4	96.1	95.4	96.0	100.0
2010. május	121 279	20 474	9 207	7 240	3 210	161 410	7 721	169 131	43 548
2011. május	122 845	20 348	10 161	7 246	3 648	164 248	7 262	171 510	43 662
2010. május =100%	101.3	99.4	110.4	100.1	113.6	101.8	94.1	101.4	100.3
2010. 01 - 12 =100%	101.5	99.9	57.8	101.4	108.0	96.9	83.7	96.3	99.8
2010. június	120 997	20 439	13 197	7 326	3 473	165 432	8 106	173 539	43 607
2011. június	122 820	20 502	12 129	7 241	3 136	165 828	8 088	173 916	43 675
2010. június =100%	101.5	100.3	91.9	98.8	90.3	100.2	99.8	100.2	100.2
2010. 01 - 12 =100%	101.5	100.7	69.0	101.4	92.8	97.9	93.3	97.6	99.8

[Vissza a tartalomjegyzékhez](#)[előző](#)[következő](#)

**Az egészségügyben foglalkoztatottak létszám és illetmény adatai havonként 2011. II. negyedévében, és azok változása az előző évhez mérten
- munkaköri csoportok szerint, MÁK illetményszámfejtésű intézetek adatai**

Orvosok

Időszak (havi Kh-Ri átlag)	Jövedelem							Jövedelem összesen	Átlagléttség
	Kereset					Kereset összesen	Egyéb juttatások		
	Alapilletmény	Illetmény pótlékok	Illetmény kiegészítések	Ügyeleti, készenléti díj	Túlmunka díj				
	Ft/fő/hó	Ft/fő/hó	Ft/fő/hó	Ft/fő/hó	Ft/fő/hó	Ft/fő/hó	Ft/fő/hó		
2010. 04 - 06.	211 998	20 789	24 856	32 019	9 024	298 686	11 626	310 312	5 945
2011. 04 - 06.	217 224	20 950	25 852	32 690	10 403	307 119	10 450	317 569	5 926
2010. 04 - 06. =100%	102.5	100.8	104.0	102.1	115.3	102.8	89.9	102.3	99.7
2010. 01 - 12.	211 589	20 791	31 285	32 049	9 849	305 562	13 538	319 101	5 949
2010. 01 - 12 =100%	102.7	100.8	82.6	102.0	105.6	100.5	77.2	99.5	99.6
2010. április	211 883	21 002	21 314	31 416	9 769	295 384	10 985	306 369	5 959
2011. április	216 464	21 235	23 111	32 070	11 774	304 654	11 409	316 063	5 948
2010. április =100%	102.2	101.1	108.4	102.1	120.5	103.1	103.9	103.2	99.8
2010. 01 - 12 =100%	102.3	102.1	73.9	100.1	119.5	99.7	84.3	99.0	100.0
2010. május	212 131	20 655	22 928	32 140	8 867	296 721	13 404	310 125	5 943
2011. május	217 567	20 597	24 876	32 725	10 454	306 219	9 863	316 082	5 920
2010. május =100%	102.6	99.7	108.5	101.8	117.9	103.2	73.6	101.9	99.6
2010. 01 - 12 =100%	102.8	99.1	79.5	102.1	106.1	100.2	72.9	99.1	99.5
2010. június	211 982	20 710	30 342	32 503	8 434	303 971	10 489	314 460	5 934
2011. június	217 646	21 017	29 589	33 280	8 972	310 503	10 073	320 575	5 910
2010. június =100%	102.7	101.5	97.5	102.4	106.4	102.1	96.0	101.9	99.6
2010. 01 - 12 =100%	102.9	101.1	94.6	103.8	91.1	101.6	74.4	100.5	99.3

[Vissza a tartalomjegyzékhez](#)[előző](#)[következő](#)

**Az egészségügyben foglalkoztatottak létszám és illetmény adatai havonként 2011. II. negyedévében, és azok változása az előző évhez mérten
- munkaköri csoportok szerint, MÁK illetményszámfejtésű intézetek adatai**

Egészségügyi szakdolgozók

Időszak (havi Kh-Ri átlag)	Jövedelem						Jövedelem összesen	Átlagléttség	
	Kereset					Kereset összesen			Egyéb juttatások
	Alapilletmény	Illetmény pótlékok	Illetmény kiegészítések	Ügyeleti, készenléti díj	Túlmunka díj				
	Ft/fő/hó	Ft/fő/hó	Ft/fő/hó	Ft/fő/hó	Ft/fő/hó	Ft/fő/hó			Ft/fő/hó
2010. 04 - 06.	110 050	28 532	8 723	3 248	2 464	153 017	6 954	159 971	21 795
2011. 04 - 06.	111 487	28 058	8 537	3 187	2 578	153 848	7 340	161 188	22 125
2010. 04 - 06. =100%	101.3	98.3	97.9	98.1	104.6	100.5	105.6	100.8	101.5
2010. 01 - 12.	110 002	28 270	15 825	3 204	2 397	159 699	8 035	167 734	21 954
2010. 01 - 12 =100%	101.4	99.3	53.9	99.5	107.5	96.3	91.3	96.1	100.8
2010. április	109 956	28 681	7 185	3 105	2 177	151 105	6 957	158 061	21 814
2011. április	111 281	28 177	7 140	3 023	2 654	152 275	7 284	159 560	22 150
2010. április =100%	101.2	98.2	99.4	97.3	121.9	100.8	104.7	100.9	101.5
2010. 01 - 12 =100%	101.2	99.7	45.1	94.4	110.7	95.4	90.7	95.1	100.9
2010. május	110 194	28 431	7 511	3 268	2 455	151 859	6 062	157 921	21 782
2011. május	111 644	27 898	8 462	3 305	2 790	154 099	6 770	160 869	22 124
2010. május =100%	101.3	98.1	112.7	101.1	113.7	101.5	111.7	101.9	101.6
2010. 01 - 12 =100%	101.5	98.7	53.5	103.2	116.4	96.5	84.2	95.9	100.8
2010. június	109 998	28 483	11 475	3 372	2 762	156 089	7 843	163 932	21 788
2011. június	111 537	28 100	10 013	3 233	2 290	155 173	7 967	163 140	22 101
2010. június =100%	101.4	98.7	87.3	95.9	82.9	99.4	101.6	99.5	101.4
2010. 01 - 12 =100%	101.4	99.4	63.3	100.9	95.5	97.2	99.1	97.3	100.7

[Vissza a tartalomjegyzékhez](#)[előző](#)[következő](#)

**Az egészségügyben foglalkoztatottak létszám és illetmény adatai havonként 2011. II. negyedévében, és azok változása az előző évhez mérten
- munkaköri csoportok szerint, MÁK illetményszámfejtésű intézetek adatai**

Egyéb egészségügyi dolgozók

Időszak (havi Kh-Ri átlag)	Jövedelem						Jövedelem összesen	Átlagléttség	
	Kereset					Kereset összesen			Egyéb juttatások
	Alapilletmény	Illetmény pótlékok	Illetmény kiegészítések	Ügyeleti, készenléti díj	Túlmunka díj				
	Ft/fő/hó	Ft/fő/hó	Ft/fő/hó	Ft/fő/hó	Ft/fő/hó	Ft/fő/hó			Ft/fő/hó
2010. 04 - 06.	102 207	9 386	7 207	3 258	2 333	124 391	7 494	131 885	15 868
2011. 04 - 06.	102 735	9 613	7 251	3 076	2 265	124 939	7 654	132 593	15 651
2010. 04 - 06. =100%	100.5	102.4	100.6	94.4	97.1	100.4	102.1	100.5	98.6
2010. 01 - 12.	102 165	9 262	14 834	3 251	2 309	131 821	7 726	139 547	15 847
2010. 01 - 12 =100%	100.6	103.8	48.9	94.6	98.1	94.8	99.1	95.0	98.8
2010. április	102 112	9 402	6 077	3 074	2 275	122 940	7 037	129 977	15 897
2011. április	102 434	9 693	6 233	2 986	2 382	123 729	8 476	132 205	15 669
2010. április =100%	100.3	103.1	102.6	97.1	104.7	100.6	120.4	101.7	98.6
2010. 01 - 12 =100%	100.3	104.6	42.0	91.9	103.2	93.9	109.7	94.7	98.9
2010. május	102 413	9 451	6 387	3 356	2 125	123 733	7 870	131 603	15 823
2011. május	102 807	9 559	6 989	3 171	2 284	124 810	6 973	131 783	15 618
2010. május =100%	100.4	101.1	109.4	94.5	107.5	100.9	88.6	100.1	98.7
2010. 01 - 12 =100%	100.6	103.2	47.1	97.5	98.9	94.7	90.3	94.4	98.6
2010. június	102 097	9 306	9 155	3 344	2 597	126 499	7 578	134 076	15 885
2011. június	102 963	9 587	8 529	3 072	2 127	126 279	7 510	133 789	15 664
2010. június =100%	100.8	103.0	93.2	91.9	81.9	99.8	99.1	99.8	98.6
2010. 01 - 12 =100%	100.8	103.5	57.5	94.5	92.1	95.8	97.2	95.9	98.8

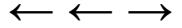

Az egészségügyben foglalkoztatottak illetményei munkaköri csoportok szerint Összes foglalkoztatott

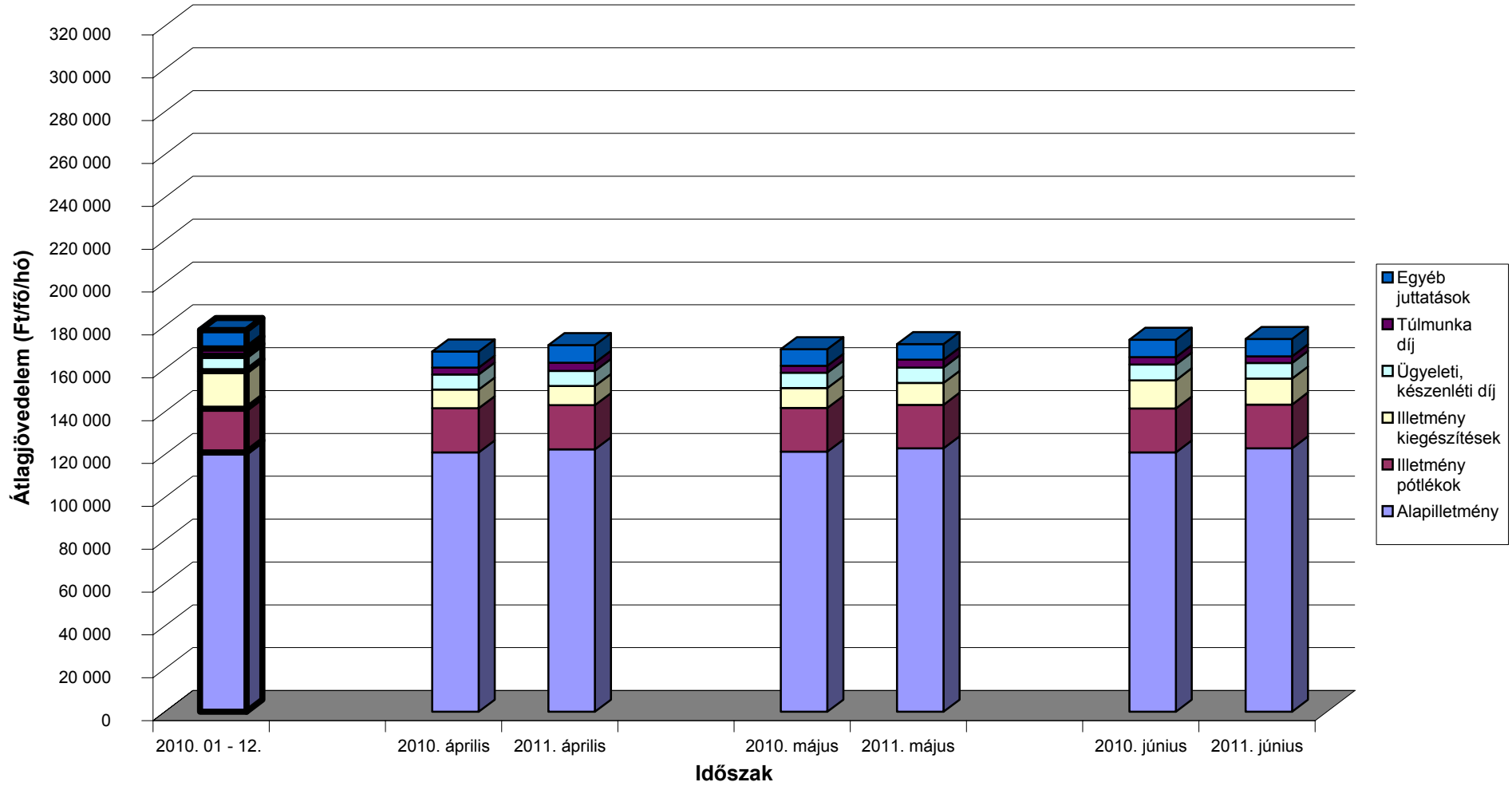

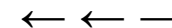

Az egészségügyben foglalkoztatottak illetményei munkaköri csoportok szerint Orvosok

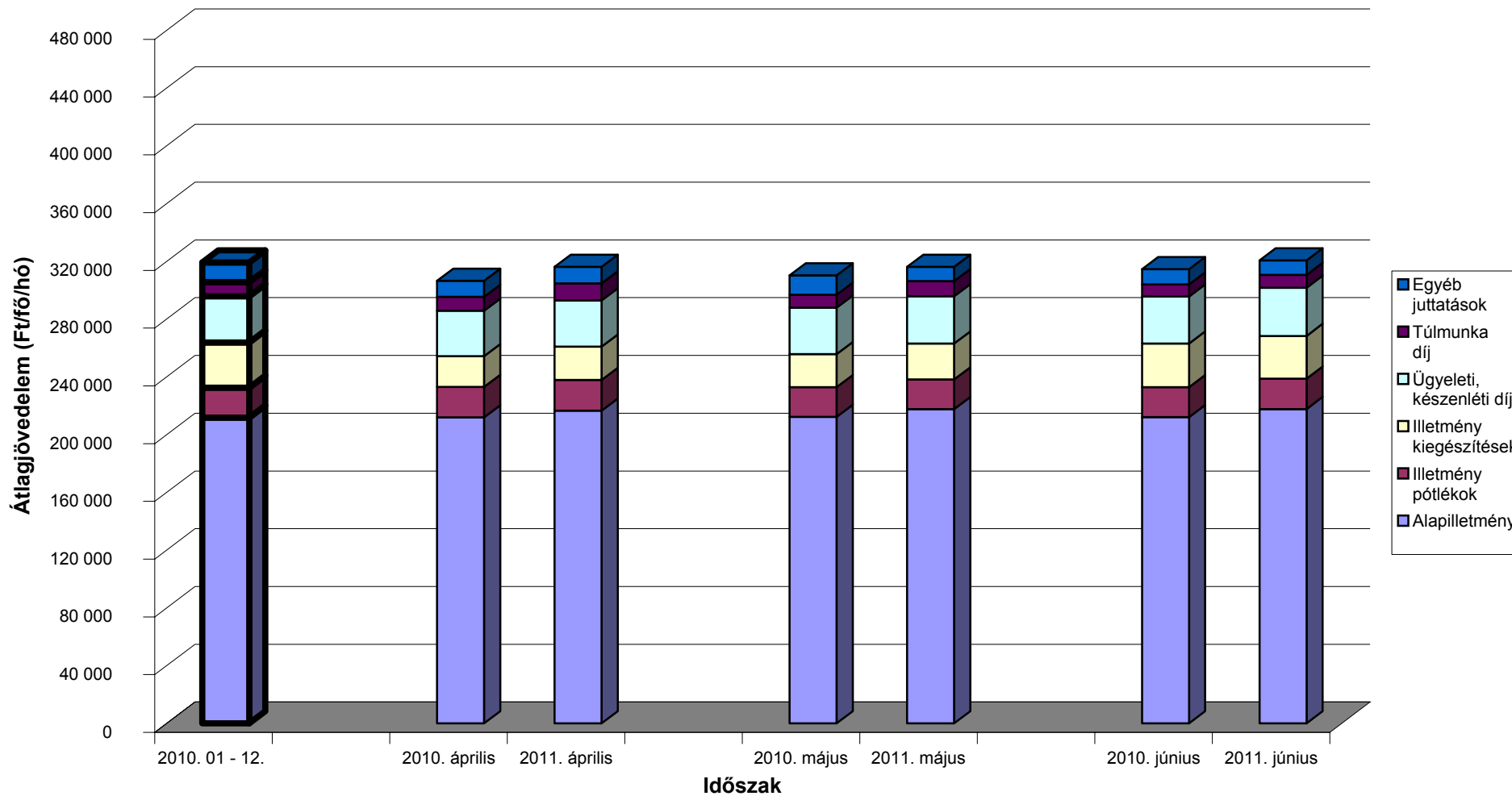

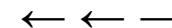

Az egészségügyben foglalkoztatottak illetményei munkaköri csoportok szerint Egészségügyi szakdolgozók

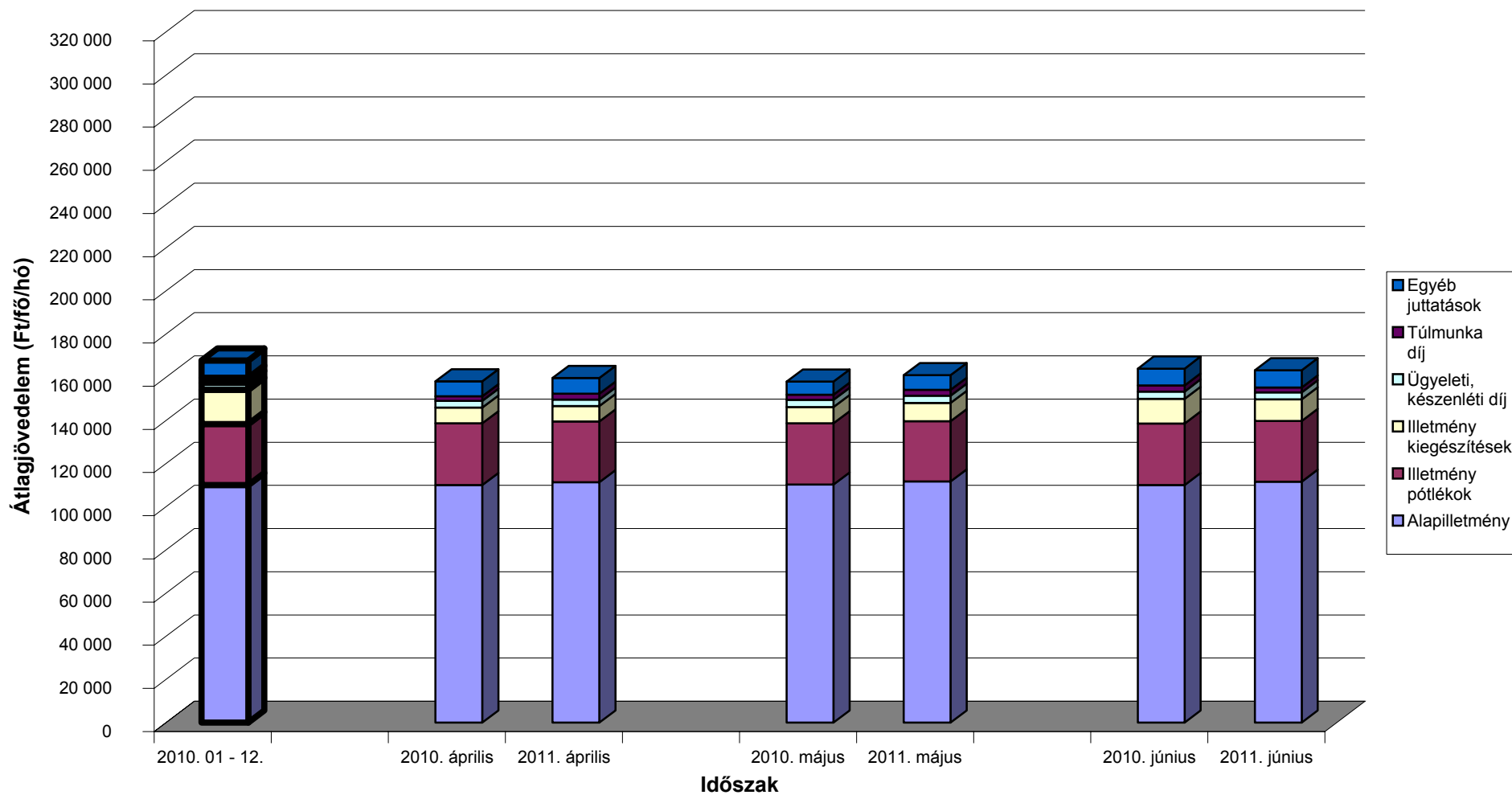

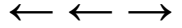

Az egészségügyben foglalkoztatottak illetményei munkaköri csoportok szerint Egyéb egészségügyi dolgozók

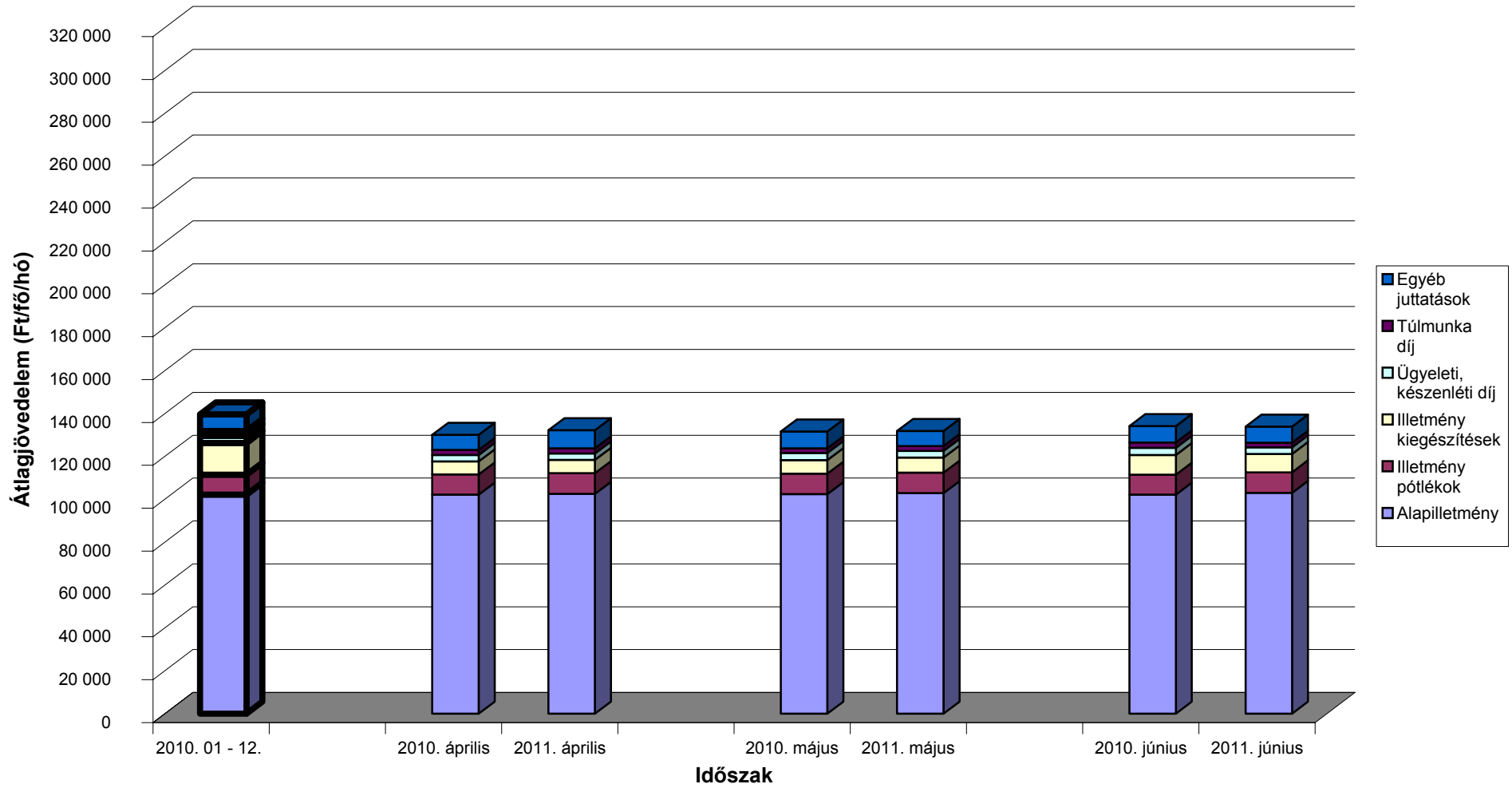

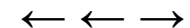

A mintában szereplő intézetek létszámadatai munkaköri csoportok szerint

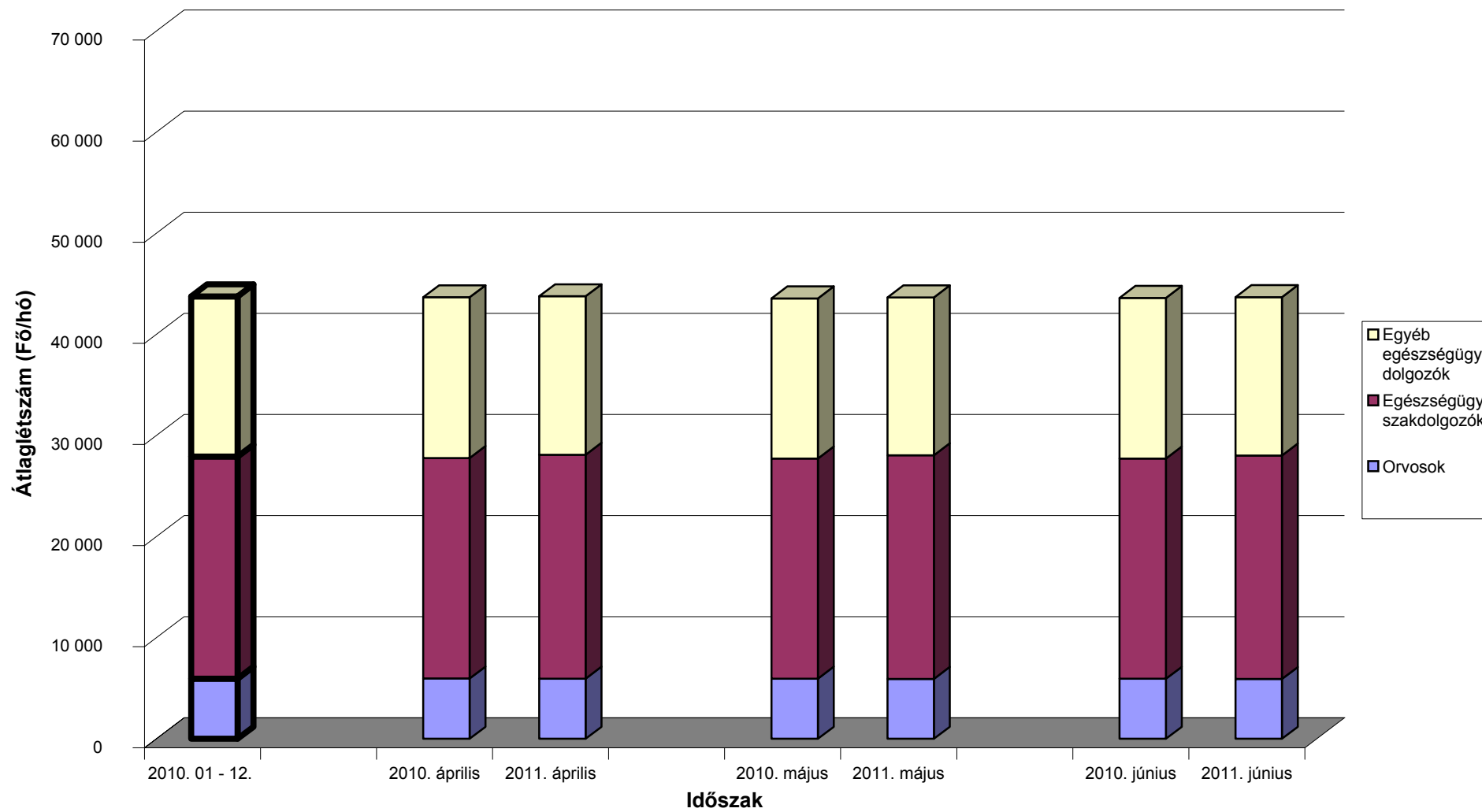

[Vissza a tartalomjegyzékhez](#)[előző](#)[következő](#)

**Az egészségügyben foglalkoztatottak létszám és illetmény adatai havonként 2011. II. negyedévében, és azok változása az előző évhez mérten
- munkaköri csoportok és foglalkoztatási módok szerint, MÁK illetményszámfejtésű intézetek adatai**

Teljes munkaidőben foglalkoztatottak összesen

Időszak (havi Kh-Ri átlag)	Jövedelem						Jövedelem összesen	Átlagléttség	
	Kereset					Kereset összesen			Egyéb juttatások
	Alapilletmény	Illetmény pótlékok	Illetmény kiegészítések	Ügyeleti, készenléti díj	Túlmunka díj				
	Ft/fő/hó	Ft/fő/hó	Ft/fő/hó	Ft/fő/hó	Ft/fő/hó	Ft/fő/hó			Ft/fő/hó
2010. 04 - 06.	125 644	21 768	10 107	7 552	3 548	168 619	7 271	175 890	39 564
2011. 04 - 06.	128 231	21 936	10 262	7 615	3 810	171 854	7 347	179 201	39 197
2010. 04 - 06. =100%	102.1	100.8	101.5	100.8	107.4	101.9	101.0	101.9	99.1
2010. 01 - 12.	125 723	21 657	17 655	7 521	3 610	176 166	8 276	184 442	39 605
2010. 01 - 12 =100%	102.0	101.3	58.1	101.3	105.5	97.6	88.8	97.2	99.0
2010. április	125 515	21 890	8 319	7 325	3 495	166 544	6 870	173 414	39 634
2011. április	127 854	22 069	8 773	7 405	4 117	170 218	7 770	177 988	39 277
2010. április =100%	101.9	100.8	105.5	101.1	117.8	102.2	113.1	102.6	99.1
2010. 01 - 12 =100%	101.7	101.9	49.7	98.5	114.1	96.6	93.9	96.5	99.2
2010. május	125 649	21 699	8 921	7 610	3 428	167 307	7 324	174 631	39 563
2011. május	128 410	21 785	9 966	7 726	3 932	171 819	6 463	178 283	39 155
2010. május =100%	102.2	100.4	111.7	101.5	114.7	102.7	88.3	102.1	99.0
2010. 01 - 12 =100%	102.1	100.6	56.4	102.7	108.9	97.5	78.1	96.7	98.9
2010. június	125 767	21 713	13 091	7 723	3 720	172 014	7 621	179 636	39 495
2011. június	128 431	21 953	12 053	7 714	3 379	173 530	7 806	181 336	39 159
2010. június =100%	102.1	101.1	92.1	99.9	90.8	100.9	102.4	100.9	99.1
2010. 01 - 12 =100%	102.2	101.4	68.3	102.6	93.6	98.5	94.3	98.3	98.9

[Vissza a tartalomjegyzékhez](#)[előző](#)[következő](#)

**Az egészségügyben foglalkoztatottak létszám és illetmény adatai havonként 2011. II. negyedévében, és azok változása az előző évhez mérten
- munkaköri csoportok és foglalkoztatási módok szerint, MÁK illetményszámfejtésű intézetek adatai**

Teljes munkaidőben foglalkoztatott orvosok

Időszak (havi Kh-Ri átlag)	Jövedelem						Jövedelem összesen	Átlagléttség	
	Kereset					Kereset összesen			Egyéb juttatások
	Alapilletmény	Illetmény pótlékok	Illetmény kiegészítések	Ügyeleti, készenléti díj	Túlmunka díj				
	Ft/fő/hó	Ft/fő/hó	Ft/fő/hó	Ft/fő/hó	Ft/fő/hó	Ft/fő/hó			Ft/fő/hó
2010. 04 - 06.	238 874	23 945	26 026	37 334	10 771	336 950	11 611	348 561	4 770
2011. 04 - 06.	244 040	24 038	27 904	37 912	12 266	346 159	10 192	356 351	4 768
2010. 04 - 06. =100%	102.2	100.4	107.2	101.5	113.9	102.7	87.8	102.2	100.0
2010. 01 - 12.	239 878	24 094	33 426	37 501	11 713	346 613	13 579	360 191	4 739
2010. 01 - 12 =100%	101.7	99.8	83.5	101.1	104.7	99.9	75.1	98.9	100.6
2010. április	237 581	24 093	21 998	36 566	11 691	331 929	10 764	342 693	4 802
2011. április	243 084	24 361	24 551	37 198	14 011	343 205	11 590	354 795	4 786
2010. április =100%	102.3	101.1	111.6	101.7	119.8	103.4	107.7	103.5	99.7
2010. 01 - 12 =100%	101.3	101.1	73.4	99.2	119.6	99.0	85.4	98.5	101.0
2010. május	238 113	23 650	23 828	37 299	10 538	333 429	13 699	347 127	4 787
2011. május	244 367	23 643	26 895	37 967	12 321	345 193	8 854	354 048	4 760
2010. május =100%	102.6	100.0	112.9	101.8	116.9	103.5	64.6	102.0	99.4
2010. 01 - 12 =100%	101.9	98.1	80.5	101.2	105.2	99.6	65.2	98.3	100.5
2010. június	240 960	24 093	32 351	38 151	10 071	345 626	10 355	355 982	4 721
2011. június	244 675	24 109	32 286	38 574	10 454	350 098	10 124	360 222	4 757
2010. június =100%	101.5	100.1	99.8	101.1	103.8	101.3	97.8	101.2	100.8
2010. 01 - 12 =100%	102.0	100.1	96.6	102.9	89.3	101.0	74.6	100.0	100.4

[Vissza a tartalomjegyzékhez](#)[előző](#)[következő](#)

**Az egészségügyben foglalkoztatottak létszám és illetmény adatai havonként 2011. II. negyedévében, és azok változása az előző évhez mérten
- munkaköri csoportok és foglalkoztatási módok szerint, MÁK illetményszámfejtésű intézetek adatai**

Teljes munkaidőben foglalkoztatott egészségügyi szakdolgozók

Időszak (havi Kh-Ri átlag)	Jövedelem							Jövedelem összesen	Átlagléttség
	Kereset					Kereset összesen	Egyéb juttatások		
	Alapilletmény	Illetmény pótlékok	Illetmény kiegészítések	Ügyeleti, készenléti díj	Túlmunka díj				
	Ft/fő/hó	Ft/fő/hó	Ft/fő/hó	Ft/fő/hó	Ft/fő/hó	Ft/fő/hó	Ft/fő/hó		
2010. 04 - 06.	113 101	29 531	8 618	3 398	2 583	157 231	6 633	163 864	20 409
2011. 04 - 06.	114 866	29 142	8 328	3 389	2 722	158 447	6 777	165 224	20 599
2010. 04 - 06. =100%	101.6	98.7	96.6	99.7	105.4	100.8	102.2	100.8	100.9
2010. 01 - 12.	113 142	29 280	15 924	3 358	2 512	164 216	7 775	171 990	20 541
2010. 01 - 12 =100%	101.5	99.5	52.3	100.9	108.4	96.5	87.2	96.1	100.3
2010. április	113 029	29 700	6 965	3 241	2 286	155 221	6 421	161 642	20 429
2011. április	114 623	29 273	6 918	3 212	2 804	156 829	6 790	163 619	20 633
2010. április =100%	101.4	98.6	99.3	99.1	122.6	101.0	105.8	101.2	101.0
2010. 01 - 12 =100%	101.3	100.0	43.4	95.7	111.6	95.5	87.3	95.1	100.4
2010. május	113 124	29 406	7 343	3 415	2 570	155 858	5 842	161 700	20 415
2011. május	115 035	28 968	8 194	3 518	2 937	158 651	5 930	164 582	20 597
2010. május =100%	101.7	98.5	111.6	103.0	114.3	101.8	101.5	101.8	100.9
2010. 01 - 12 =100%	101.7	98.9	51.5	104.8	116.9	96.6	76.3	95.7	100.3
2010. június	113 151	29 487	11 551	3 537	2 893	160 619	7 639	168 257	20 383
2011. június	114 939	29 187	9 877	3 438	2 424	159 865	7 611	167 476	20 566
2010. június =100%	101.6	99.0	85.5	97.2	83.8	99.5	99.6	99.5	100.9
2010. 01 - 12 =100%	101.6	99.7	62.0	102.4	96.5	97.4	97.9	97.4	100.1

[Vissza a tartalomjegyzékhez](#)[előző](#)[következő](#)

**Az egészségügyben foglalkoztatottak létszám és illetmény adatai havonként 2011. II. negyedévében, és azok változása az előző évhez mérten
- munkaköri csoportok és foglalkoztatási módok szerint, MÁK illetményszámfejtésű intézetek adatai**

Teljes munkaidőben foglalkoztatott egyéb egészségügyi dolgozók

Időszak (havi Kh-Ri átlag)	Jövedelem						Jövedelem összesen	Átlagléttség	
	Kereset					Kereset összesen			Egyéb juttatások
	Alapilletmény	Illetmény pótlékok	Illetmény kiegészítések	Ügyeleti, készenléti díj	Túlmunka díj				
	Ft/fő/hó	Ft/fő/hó	Ft/fő/hó	Ft/fő/hó	Ft/fő/hó	Ft/fő/hó			Ft/fő/hó
2010. 04 - 06.	105 892	10 032	6 942	3 571	2 521	128 958	6 737	135 695	14 385
2011. 04 - 06.	108 215	10 478	7 062	3 464	2 515	131 734	7 216	138 950	13 831
2010. 04 - 06. =100%	102.2	104.4	101.7	97.0	99.7	102.2	107.1	102.4	96.1
2010. 01 - 12.	106 001	9 920	14 921	3 572	2 503	136 917	7 241	144 158	14 325
2010. 01 - 12 =100%	102.1	105.6	47.3	97.0	100.5	96.2	99.7	96.4	96.5
2010. április	105 865	10 079	5 678	3 369	2 477	127 467	6 210	133 677	14 404
2011. április	107 758	10 551	6 085	3 359	2 655	130 408	7 910	138 319	13 858
2010. április =100%	101.8	104.7	107.2	99.7	107.2	102.3	127.4	103.5	96.2
2010. 01 - 12 =100%	101.7	106.4	40.8	94.0	106.1	95.2	109.2	95.9	96.7
2010. május	105 967	10 093	6 194	3 676	2 278	128 207	7 305	135 512	14 361
2011. május	108 368	10 423	6 771	3 573	2 524	131 658	6 434	138 092	13 798
2010. május =100%	102.3	103.3	109.3	97.2	110.8	102.7	88.1	101.9	96.1
2010. 01 - 12 =100%	102.2	105.1	45.4	100.0	100.8	96.2	88.9	95.8	96.3
2010. június	105 846	9 923	8 953	3 668	2 808	131 198	6 700	137 898	14 391
2011. június	108 519	10 459	8 331	3 461	2 365	133 136	7 300	140 437	13 837
2010. június =100%	102.5	105.4	93.1	94.4	84.2	101.5	109.0	101.8	96.1
2010. 01 - 12 =100%	102.4	105.4	55.8	96.9	94.5	97.2	100.8	97.4	96.6

[Vissza a tartalomjegyzékhez](#)[előző](#)[következő](#)

**Az egészségügyben foglalkoztatottak létszám és illetmény adatai havonként 2011. II. negyedévében, és azok változása az előző évhez mérten
- munkaköri csoportok és foglalkoztatási módok szerint, MÁK illetményszámfejtésű intézetek adatai**

Rész munkaidőben foglalkoztatottak összesen

Időszak (havi Kh-Ri átlag)	Jövedelem						Jövedelem összesen	Átlagléttség	
	Kereset					Kereset összesen			Egyéb juttatások
	Alapilletmény	Illetmény pótlékok	Illetmény kiegészítések	Ügyeleti, készenléti díj	Túlmunka díj				
	Ft/fő/hó	Ft/fő/hó	Ft/fő/hó	Ft/fő/hó	Ft/fő/hó	Ft/fő/hó			Ft/fő/hó
2010. 04 - 06.	89 944	10 956	5 952	3 332	1 254	111 439	5 507	116 946	2 877
2011. 04 - 06.	85 604	9 831	5 153	3 295	1 319	105 202	5 084	110 286	3 400
2010. 04 - 06. =100%	95.2	89.7	86.6	98.9	105.1	94.4	92.3	94.3	118.2
2010. 01 - 12.	89 658	10 794	10 783	3 473	1 367	116 074	6 586	122 661	2 932
2010. 01 - 12 =100%	95.5	91.1	47.8	94.9	96.5	90.6	77.2	89.9	115.9
2010. április	90 066	10 887	4 505	3 179	1 077	109 715	4 886	114 601	2 878
2011. április	85 883	9 848	4 237	3 230	1 231	104 429	5 334	109 763	3 385
2010. április =100%	95.4	90.5	94.1	101.6	114.3	95.2	109.2	95.8	117.6
2010. 01 - 12 =100%	95.8	91.2	39.3	93.0	90.1	90.0	81.0	89.5	115.4
2010. május	90 229	10 891	5 843	3 353	1 263	111 578	5 107	116 685	2 860
2011. május	85 572	9 798	4 880	3 352	1 420	105 023	4 624	109 647	3 396
2010. május =100%	94.8	90.0	83.5	100.0	112.4	94.1	90.6	94.0	118.7
2010. 01 - 12 =100%	95.4	90.8	45.3	96.5	103.9	90.5	70.2	89.4	115.8
2010. június	89 541	11 089	7 501	3 464	1 422	113 017	6 520	119 537	2 892
2011. június	85 360	9 848	6 332	3 302	1 305	106 146	5 293	111 439	3 418
2010. június =100%	95.3	88.8	84.4	95.3	91.7	93.9	81.2	93.2	118.2
2010. 01 - 12 =100%	95.2	91.2	58.7	95.1	95.4	91.4	80.4	90.9	116.6

[Vissza a tartalomjegyzékhez](#)[előző](#)[következő](#)

**Az egészségügyben foglalkoztatottak létszám és illetmény adatai havonként 2011. II. negyedévében, és azok változása az előző évhez mérten
- munkaköri csoportok és foglalkoztatási módok szerint, MÁK illetményszámfejtésű intézetek adatai**

Rész munkaidőben foglalkoztatott orvosok

Időszak (havi Kh-Ri átlag)	Jövedelem						Jövedelem összesen	Átlagléttség	
	Kereset					Kereset összesen			Egyéb juttatások
	Alapilletmény	Illetmény pótlékok	Illetmény kiegészítések	Ügyeleti, készenléti díj	Túlmunka díj				
	Ft/fő/hó	Ft/fő/hó	Ft/fő/hó	Ft/fő/hó	Ft/fő/hó	Ft/fő/hó			Ft/fő/hó
2010. 04 - 06.	153 207	13 766	14 993	13 589	3 159	198 713	6 433	205 147	615
2011. 04 - 06.	153 824	13 219	13 780	16 314	4 531	201 668	7 060	208 728	645
2010. 04 - 06. =100%	100.4	96.0	91.9	120.0	143.4	101.5	109.7	101.7	104.8
2010. 01 - 12.	152 771	13 720	19 111	14 356	3 729	203 688	9 379	213 068	628
2010. 01 - 12 =100%	100.7	96.3	72.1	113.6	121.5	99.0	75.3	98.0	102.7
2010. április	154 199	13 863	11 847	12 924	3 039	195 872	4 598	200 470	619
2011. április	154 001	13 344	11 786	15 807	4 178	199 116	6 873	205 990	649
2010. április =100%	99.9	96.3	99.5	122.3	137.5	101.7	149.5	102.8	104.8
2010. 01 - 12 =100%	100.8	97.3	61.7	110.1	112.0	97.8	73.3	96.7	103.3
2010. május	152 451	13 844	15 343	13 650	2 954	198 242	6 477	204 719	613
2011. május	153 841	12 926	12 989	16 565	4 527	200 849	6 886	207 734	646
2010. május =100%	100.9	93.4	84.7	121.4	153.2	101.3	106.3	101.5	105.4
2010. 01 - 12 =100%	100.7	94.2	68.0	115.4	121.4	98.6	73.4	97.5	102.9
2010. június	152 961	13 591	17 817	14 199	3 484	202 052	8 241	210 293	614
2011. június	153 628	13 389	16 603	16 573	4 893	205 085	7 426	212 511	639
2010. június =100%	100.4	98.5	93.2	116.7	140.4	101.5	90.1	101.1	104.2
2010. 01 - 12 =100%	100.6	97.6	86.9	115.4	131.2	100.7	79.2	99.7	101.8

[Vissza a tartalomjegyzékhez](#)[előző](#)[következő](#)

**Az egészségügyben foglalkoztatottak létszám és illetmény adatai havonként 2011. II. negyedévében, és azok változása az előző évhez mérten
- munkaköri csoportok és foglalkoztatási módok szerint, MÁK illetményszámfejtésű intézetek adatai**

Rész munkaidőben foglalkoztatott egészségügyi szakdolgozók

Időszak (havi Kh-Ri átlag)	Jövedelem						Jövedelem összesen	Átlagléttség	
	Kereset					Kereset összesen			Egyéb juttatások
	Alapilletmény	Illetmény pótlékok	Illetmény kiegészítések	Ügyeleti, készenléti díj	Túlmunka díj				
	Ft/fő/hó	Ft/fő/hó	Ft/fő/hó	Ft/fő/hó	Ft/fő/hó	Ft/fő/hó			Ft/fő/hó
2010. 04 - 06.	71 953	17 024	4 307	971	904	95 160	5 073	100 233	1 089
2011. 04 - 06.	73 622	16 194	4 320	458	762	95 357	4 256	99 613	1 222
2010. 04 - 06. =100%	102.3	95.1	100.3	47.2	84.3	100.2	83.9	99.4	112.3
2010. 01 - 12.	71 430	16 760	8 945	887	897	98 920	5 784	104 704	1 108
2010. 01 - 12 =100%	103.1	96.6	48.3	51.7	84.9	96.4	73.6	95.1	110.3
2010. április	71 455	16 948	3 153	912	720	93 188	4 922	98 111	1 082
2011. április	73 536	16 055	3 510	473	776	94 351	4 360	98 710	1 214
2010. április =100%	102.9	94.7	111.3	51.9	107.8	101.2	88.6	100.6	112.2
2010. 01 - 12 =100%	102.9	95.8	39.2	53.4	86.5	95.4	75.4	94.3	109.5
2010. május	73 297	16 933	4 270	1 007	915	96 422	3 073	99 495	1 080
2011. május	73 829	16 282	4 698	462	904	96 175	3 475	99 650	1 219
2010. május =100%	100.7	96.2	110.0	45.9	98.8	99.7	113.1	100.2	112.8
2010. 01 - 12 =100%	103.4	97.2	52.5	52.1	100.7	97.2	60.1	95.2	110.0
2010. június	71 127	17 186	5 474	994	1 074	95 855	7 176	103 031	1 105
2011. június	73 502	16 244	4 744	440	608	95 538	4 926	100 464	1 234
2010. június =100%	103.3	94.5	86.7	44.3	56.6	99.7	68.6	97.5	111.7
2010. 01 - 12 =100%	102.9	96.9	53.0	49.6	67.7	96.6	85.2	95.9	111.4

[Vissza a tartalomjegyzékhez](#)[előző](#)[következő](#)

**Az egészségügyben foglalkoztatottak létszám és illetmény adatai havonként 2011. II. negyedévében, és azok változása az előző évhez mérten
- munkaköri csoportok és foglalkoztatási módok szerint, MÁK illetményszámfejtésű intézetek adatai**

Rész munkaidőben foglalkoztatott egyéb egészségügyi dolgozók

Időszak (havi Kh-Ri átlag)	Jövedelem						Jövedelem összesen	Átlagléttség	
	Kereset					Kereset összesen			Egyéb juttatások
	Alapilletmény	Illetmény pótlékok	Illetmény kiegészítések	Ügyeleti, készenléti díj	Túlmunka díj				
	Ft/fő/hó	Ft/fő/hó	Ft/fő/hó	Ft/fő/hó	Ft/fő/hó	Ft/fő/hó			Ft/fő/hó
2010. 04 - 06.	73 453	3 849	2 736	142	581	80 761	5 423	86 184	1 173
2011. 04 - 06.	66 460	3 333	2 189	80	411	72 473	4 913	77 386	1 533
2010. 04 - 06. =100%	90.5	86.6	80.0	56.3	70.8	89.7	90.6	89.8	130.7
2010. 01 - 12.	73 414	3 734	8 114	155	562	85 979	5 863	91 841	1 196
2010. 01 - 12 =100%	90.5	89.3	27.0	51.7	73.2	84.3	83.8	84.3	128.1
2010. április	73 446	3 756	1 887	139	373	79 602	5 005	84 607	1 178
2011. április	66 704	3 411	1 601	69	338	72 123	5 454	77 577	1 523
2010. április =100%	90.8	90.8	84.8	49.9	90.5	90.6	109.0	91.7	129.3
2010. 01 - 12 =100%	90.9	91.4	19.7	44.9	60.1	83.9	93.0	84.5	127.3
2010. május	73 186	3 746	2 303	109	697	80 040	6 269	86 309	1 167
2011. május	66 094	3 314	1 601	73	519	71 601	4 585	76 186	1 531
2010. május =100%	90.3	88.5	69.5	66.8	74.5	89.5	73.1	88.3	131.2
2010. 01 - 12 =100%	90.0	88.8	19.7	47.3	92.3	83.3	78.2	83.0	127.9
2010. június	73 726	4 044	4 018	178	673	82 639	5 003	87 641	1 174
2011. június	66 584	3 274	3 350	97	376	73 681	4 705	78 386	1 545
2010. június =100%	90.3	80.9	83.4	54.7	55.9	89.2	94.0	89.4	131.6
2010. 01 - 12 =100%	90.7	87.7	41.3	62.8	67.0	85.7	80.2	85.3	129.1

[Vissza a tartalomjegyzékhez](#)[előző](#)[következő](#)

**Az egészségügyben foglalkoztatottak létszám és illetmény adatai havonként 2011. II. negyedévében, és azok változása az előző évhez mérten
- munkaköri csoportok és foglalkoztatási módok szerint, MÁK illetményszámfejtésű intézetek adatai**

Egyéb módon foglalkoztatottak összesen

Időszak (havi Kh-Ri átlag)	Jövedelem						Jövedelem összesen	Átlagléttség	
	Kereset					Kereset összesen			Egyéb juttatások
	Alapilletmény	Illetmény pótlékok	Illetmény kiegészítések	Ügyeleti, készenléti díj	Túlmunka díj				
	Ft/fő/hó	Ft/fő/hó	Ft/fő/hó	Ft/fő/hó	Ft/fő/hó	Ft/fő/hó			Ft/fő/hó
2010. 04 - 06.	43 707	1 414	30 196	3 834	344	79 494	30 907	110 402	1 167
2011. 04 - 06.	40 259	1 944	32 387	2 448	294	77 332	35 157	112 489	1 105
2010. 04 - 06. =100%	92.1	137.5	107.3	63.8	85.5	97.3	113.7	101.9	94.6
2010. 01 - 12.	41 736	1 434	31 131	3 698	698	78 698	26 621	105 318	1 213
2010. 01 - 12 =100%	96.5	135.6	104.0	66.2	42.1	98.3	132.1	106.8	91.1
2010. április	43 672	1 151	32 556	3 764	206	81 350	36 922	118 271	1 157
2011. április	40 859	1 989	31 080	2 462	268	76 658	35 050	111 708	1 106
2010. április =100%	93.6	172.8	95.5	65.4	130.0	94.2	94.9	94.5	95.6
2010. 01 - 12 =100%	97.9	138.7	99.8	66.6	38.4	97.4	131.7	106.1	91.2
2010. május	46 575	1 752	27 807	4 128	492	80 753	28 331	109 084	1 126
2011. május	40 638	1 940	33 165	2 249	439	78 431	43 471	121 902	1 111
2010. május =100%	87.3	110.7	119.3	54.5	89.4	97.1	153.4	111.8	98.7
2010. 01 - 12 =100%	97.4	135.3	106.5	60.8	63.0	99.7	163.3	115.7	91.6
2010. június	41 092	1 350	30 160	3 630	339	76 572	27 578	104 150	1 219
2011. június	39 270	1 903	32 918	2 634	174	76 900	26 846	103 746	1 097
2010. június =100%	95.6	141.0	109.1	72.6	51.3	100.4	97.3	99.6	90.0
2010. 01 - 12 =100%	94.1	132.7	105.7	71.2	24.9	97.7	100.8	98.5	90.4

[Vissza a tartalomjegyzékhez](#)[előző](#)[következő](#)

**Az egészségügyben foglalkoztatottak létszám és illetmény adatai havonként 2011. II. negyedévében, és azok változása az előző évhez mérten
- munkaköri csoportok és foglalkoztatási módok szerint, MÁK illetményszámfejtésű intézetek adatai**

Egyéb módon foglalkoztatott orvosok

Időszak (havi Kh-Ri átlag)	Jövedelem						Jövedelem összesen	Átlagléttség	
	Kereset					Kereset összesen			Egyéb juttatások
	Alapilletmény	Illetmény pótlékok	Illetmény kiegészítések	Ügyeleti, készenléti díj	Túlmunka díj				
	Ft/fő/hó	Ft/fő/hó	Ft/fő/hó	Ft/fő/hó	Ft/fő/hó	Ft/fő/hó			Ft/fő/hó
2010. 04 - 06.	47 672	1 624	25 724	6 992	589	82 600	17 465	100 065	560
2011. 04 - 06.	47 839	1 982	21 962	4 770	482	77 035	17 101	94 137	513
2010. 04 - 06. =100%	100.4	122.1	85.4	68.2	81.8	93.3	97.9	94.1	91.7
2010. 01 - 12.	44 891	1 545	26 985	6 776	1 284	81 480	17 693	99 173	583
2010. 01 - 12 =100%	106.6	128.3	81.4	70.4	37.5	94.5	96.7	94.9	88.1
2010. április	48 992	1 637	26 106	6 740	357	83 833	20 307	104 140	538
2011. április	47 318	2 073	23 996	4 823	531	78 742	15 446	94 188	514
2010. április =100%	96.6	126.7	91.9	71.6	148.8	93.9	76.1	90.4	95.4
2010. 01 - 12 =100%	105.4	134.2	88.9	71.2	41.4	96.6	87.3	95.0	88.2
2010. május	50 417	1 935	23 568	7 529	812	84 261	18 637	102 898	543
2011. május	49 238	2 005	21 126	4 448	600	77 417	22 967	100 384	513
2010. május =100%	97.7	103.6	89.6	59.1	74.0	91.9	123.2	97.6	94.6
2010. 01 - 12 =100%	109.7	129.8	78.3	65.6	46.8	95.0	129.8	101.2	88.1
2010. június	43 997	1 329	27 335	6 731	595	79 988	13 849	93 836	599
2011. június	46 963	1 868	20 763	5 038	314	74 946	12 895	87 841	514
2010. június =100%	106.7	140.5	76.0	74.9	52.7	93.7	93.1	93.6	85.7
2010. 01 - 12 =100%	104.6	120.9	76.9	74.4	24.4	92.0	72.9	88.6	88.1

[Vissza a tartalomjegyzékhez](#)[előző](#)[következő](#)

**Az egészségügyben foglalkoztatottak létszám és illetmény adatai havonként 2011. II. negyedévében, és azok változása az előző évhez mérten
- munkaköri csoportok és foglalkoztatási módok szerint, MÁK illetményszámfejtésű intézetek adatai**

Egyéb módon foglalkoztatott egészségügyi szakdolgozók

Időszak (havi Kh-Ri átlag)	Jövedelem						Jövedelem összesen	Átlagléttség	
	Kereset					Kereset összesen			Egyéb juttatások
	Alapilletmény	Illetmény pótlékok	Illetmény kiegészítések	Ügyeleti, készenléti díj	Túlmunka díj				
	Ft/fő/hó	Ft/fő/hó	Ft/fő/hó	Ft/fő/hó	Ft/fő/hó	Ft/fő/hó			Ft/fő/hó
2010. 04 - 06.	40 070	2 085	32 135	1 328	26	75 644	35 869	111 513	297
2011. 04 - 06.	34 859	2 322	39 646	464	159	77 450	57 880	135 330	304
2010. 04 - 06. =100%	87.0	111.4	123.4	34.9	607.9	102.4	161.4	121.4	102.3
2010. 01 - 12.	38 500	2 038	34 184	1 249	144	76 113	33 822	109 935	304
2010. 01 - 12 =100%	90.5	113.9	116.0	37.1	110.8	101.8	171.1	123.1	99.9
2010. április	40 371	1 934	36 337	1 780	0	80 423	50 298	130 720	304
2011. április	35 088	2 200	36 708	361	0	74 357	52 563	126 920	304
2010. április =100%	86.9	113.8	101.0	20.3		92.5	104.5	97.1	100.0
2010. 01 - 12 =100%	91.1	108.0	107.4	28.9	0.0	97.7	155.4	115.4	99.8
2010. május	40 829	2 411	31 599	1 291	53	76 184	32 896	109 080	288
2011. május	34 539	2 300	41 298	321	437	78 895	75 914	154 808	308
2010. május =100%	84.6	95.4	130.7	24.9	819.5	103.6	230.8	141.9	107.1
2010. 01 - 12 =100%	89.7	112.9	120.8	25.7	304.0	103.7	224.5	140.8	101.2
2010. június	39 039	1 925	28 402	905	27	70 298	24 134	94 432	300
2011. június	34 955	2 466	40 920	714	36	79 092	44 783	123 875	301
2010. június =100%	89.5	128.1	144.1	78.8	133.7	112.5	185.6	131.2	100.1
2010. 01 - 12 =100%	90.8	121.0	119.7	57.2	24.8	103.9	132.4	112.7	98.8

[Vissza a tartalomjegyzékhez](#)[előző](#)[következő](#)

**Az egészségügyben foglalkoztatottak létszám és illetmény adatai havonként 2011. II. negyedévében, és azok változása az előző évhez mérten
- munkaköri csoportok és foglalkoztatási módok szerint, MÁK illetményszámfejtésű intézetek adatai**

Egyéb módon foglalkoztatott egyéb egészségügyi dolgozók

Időszak (havi Kh-Ri átlag)	Jövedelem						Jövedelem összesen	Átlagléttség	
	Kereset					Kereset összesen			Egyéb juttatások
	Alapilletmény	Illetmény pótlékok	Illetmény kiegészítések	Ügyeleti, készenléti díj	Túlmunka díj				
	Ft/fő/hó	Ft/fő/hó	Ft/fő/hó	Ft/fő/hó	Ft/fő/hó	Ft/fő/hó			Ft/fő/hó
2010. 04 - 06.	40 033	392	36 408	537	207	77 577	50 415	127 991	310
2011. 04 - 06.	32 425	1 477	43 338	398	102	77 739	43 371	121 110	287
2010. 04 - 06. =100%	81.0	376.9	119.0	74.1	49.2	100.2	86.0	94.6	92.6
2010. 01 - 12.	39 119	673	35 690	488	168	76 138	35 848	111 987	326
2010. 01 - 12 =100%	82.9	219.3	121.4	81.6	60.3	102.1	121.0	108.1	88.0
2010. április	37 768	-431	39 927	592	147	78 003	52 408	130 410	315
2011. április	35 444	1 618	37 755	474	81	75 372	51 489	126 861	289
2010. április =100%	93.8	-375.3	94.6	80.0	55.3	96.6	98.2	97.3	91.7
2010. 01 - 12 =100%	90.6	240.4	105.8	97.1	48.1	99.0	143.6	113.3	88.6
2010. május	45 109	773	31 903	641	330	78 757	41 696	120 453	295
2011. május	31 885	1 440	45 847	405	156	79 733	45 302	125 036	290
2010. május =100%	70.7	186.2	143.7	63.2	47.4	101.2	108.6	103.8	98.0
2010. 01 - 12 =100%	81.5	213.9	128.5	83.1	92.9	104.7	126.4	111.7	88.8
2010. június	37 581	850	37 098	387	152	76 068	56 498	132 566	320
2011. június	29 894	1 369	46 474	313	66	78 116	33 099	111 215	283
2010. június =100%	79.5	161.0	125.3	80.9	43.6	102.7	58.6	83.9	88.4
2010. 01 - 12 =100%	76.4	203.3	130.2	64.2	39.3	102.6	92.3	99.3	86.7

[Vissza a tartalomjegyzékhez](#)[előző](#)[következő](#)

**Az egészségügyben foglalkoztatottak létszám és illetmény adatai havonként 2011. II. negyedévében, és azok változása az előző évhez mérten
- munkaköri csoportok és foglalkoztatási módok szerint, MÁK illetményszámfejtésű intézetek adatai**

Nyugdíjasként foglalkoztatottak összesen

Időszak (havi Kh-Ri átlag)	Jövedelem						Jövedelem összesen	Átlagléttség	
	Kereset					Kereset összesen			Egyéb juttatások
	Alapilletmény	Illetmény pótlékok	Illetmény kiegészítések	Ügyeleti, készenléti díj	Túlmunka díj				
	Ft/fő/hó	Ft/fő/hó	Ft/fő/hó	Ft/fő/hó	Ft/fő/hó	Ft/fő/hó			Ft/fő/hó
2010. 04 - 06.	142 952	15 269	19 450	5 158	2 391	185 220	12 656	197 876	3 194
2011. 04 - 06.	144 446	14 918	15 733	5 351	2 700	183 147	12 710	195 857	3 074
2010. 04 - 06. =100%	101.0	97.7	80.9	103.8	112.9	98.9	100.4	99.0	96.2
2010. 01 - 12.	143 903	15 254	24 252	5 551	2 565	191 525	13 608	205 133	3 169
2010. 01 - 12 =100%	100.4	97.8	64.9	96.4	105.3	95.6	93.4	95.5	97.0
2010. április	142 282	15 370	16 509	5 086	2 544	181 792	14 080	195 872	3 241
2011. április	144 140	15 061	13 844	5 204	2 840	181 088	13 297	194 385	3 067
2010. április =100%	101.3	98.0	83.9	102.3	111.6	99.6	94.4	99.2	94.6
2010. 01 - 12 =100%	100.2	98.7	57.1	93.8	110.7	94.6	97.7	94.8	96.8
2010. május	143 684	15 272	17 666	5 080	2 771	184 473	13 812	198 285	3 180
2011. május	144 974	14 678	14 371	4 907	3 230	182 160	12 097	194 258	3 083
2010. május =100%	100.9	96.1	81.3	96.6	116.6	98.7	87.6	98.0	96.9
2010. 01 - 12 =100%	100.7	96.2	59.3	88.4	126.0	95.1	88.9	94.7	97.3
2010. június	142 904	15 163	24 261	5 308	1 850	189 486	10 032	199 518	3 161
2011. június	144 222	15 015	18 988	5 943	2 026	186 194	12 739	198 933	3 071
2010. június =100%	100.9	99.0	78.3	112.0	109.5	98.3	127.0	99.7	97.1
2010. 01 - 12 =100%	100.2	98.4	78.3	107.1	79.0	97.2	93.6	97.0	96.9

[Vissza a tartalomjegyzékhez](#)[előző](#)[következő](#)

**Az egészségügyben foglalkoztatottak létszám és illetmény adatai havonként 2011. II. negyedévében, és azok változása az előző évhez mérten
- munkaköri csoportok és foglalkoztatási módok szerint, MÁK illetményszámfejtésű intézetek adatai**

Nyugdíjasként foglalkoztatott orvosok

Időszak (havi Kh-Ri átlag)	Jövedelem						Jövedelem összesen	Átlagléttség	
	Kereset					Kereset összesen			Egyéb juttatások
	Alapilletmény	Illetmény pótlékok	Illetmény kiegészítések	Ügyeleti, készenléti díj	Túlmunka díj				
	Ft/fő/hó	Ft/fő/hó	Ft/fő/hó	Ft/fő/hó	Ft/fő/hó	Ft/fő/hó			Ft/fő/hó
2010. 04 - 06.	215 636	19 653	32 353	11 623	4 558	283 823	21 074	304 897	1 015
2011. 04 - 06.	223 263	19 008	28 513	12 911	5 473	289 168	18 261	307 429	952
2010. 04 - 06. =100%	103.5	96.7	88.1	111.1	120.1	101.9	86.6	100.8	93.7
2010. 01 - 12.	215 417	19 480	35 587	12 713	4 778	287 975	22 773	310 748	1 012
2010. 01 - 12 =100%	103.6	97.6	80.1	101.6	114.6	100.4	80.2	98.9	94.0
2010. április	214 307	20 184	27 909	11 821	5 065	279 286	21 592	300 877	1 030
2011. április	223 085	19 331	21 840	12 348	6 117	282 721	21 570	304 291	954
2010. április =100%	104.1	95.8	78.3	104.5	120.8	101.2	99.9	101.1	92.6
2010. 01 - 12 =100%	103.6	99.2	61.4	97.1	128.0	98.2	94.7	97.9	94.2
2010. május	217 344	19 613	26 748	11 383	5 407	280 497	24 165	304 662	1 009
2011. május	224 888	18 540	27 282	11 661	6 540	288 911	14 779	303 690	954
2010. május =100%	103.5	94.5	102.0	102.4	120.9	103.0	61.2	99.7	94.6
2010. 01 - 12 =100%	104.4	95.2	76.7	91.7	136.9	100.3	64.9	97.7	94.2
2010. június	215 283	19 150	42 518	11 660	3 187	291 798	17 449	309 247	1 007
2011. június	221 807	19 153	36 467	14 737	3 751	295 915	18 435	314 350	948
2010. június =100%	103.0	100.0	85.8	126.4	117.7	101.4	105.7	101.6	94.1
2010. 01 - 12 =100%	103.0	98.3	102.5	115.9	78.5	102.8	80.9	101.2	93.6

[Vissza a tartalomjegyzékhez](#)[előző](#)[következő](#)

**Az egészségügyben foglalkoztatottak létszám és illetmény adatai havonként 2011. II. negyedévében, és azok változása az előző évhez mérten
- munkaköri csoportok és foglalkoztatási módok szerint, MÁK illetményszámfejtésű intézetek adatai**

Nyugdíjasként foglalkoztatott egészségügyi szakdolgozók

Időszak (havi Kh-Ri átlag)	Jövedelem						Jövedelem összesen	Átlagléttség	
	Kereset					Kereset összesen			Egyéb juttatások
	Alapilletmény	Illetmény pótlékok	Illetmény kiegészítések	Ügyeleti, készenléti díj	Túlmunka díj				
	Ft/fő/hó	Ft/fő/hó	Ft/fő/hó	Ft/fő/hó	Ft/fő/hó	Ft/fő/hó			Ft/fő/hó
2010. 04 - 06.	107 042	21 129	13 630	2 413	1 856	146 070	8 927	154 997	981
2011. 04 - 06.	109 163	20 180	11 421	2 567	1 858	145 189	10 696	155 886	986
2010. 04 - 06. =100%	102.0	95.5	83.8	106.4	100.1	99.4	119.8	100.6	100.5
2010. 01 - 12.	107 968	21 136	19 602	2 508	2 083	153 297	10 604	163 901	968
2010. 01 - 12 =100%	101.1	95.5	58.3	102.3	89.2	94.7	100.9	95.1	101.8
2010. április	106 461	20 969	12 377	2 188	1 762	143 756	13 425	157 181	1 000
2011. április	108 959	20 235	11 012	2 595	1 781	144 582	8 454	153 036	970
2010. április =100%	102.3	96.5	89.0	118.6	101.1	100.6	63.0	97.4	97.0
2010. 01 - 12 =100%	100.9	95.7	56.2	103.5	85.5	94.3	79.7	93.4	100.2
2010. május	107 083	21 273	11 893	2 331	2 370	144 949	7 334	152 282	977
2011. május	108 982	20 037	11 314	2 279	2 446	145 058	11 090	156 148	994
2010. május =100%	101.8	94.2	95.1	97.8	103.2	100.1	151.2	102.5	101.7
2010. 01 - 12 =100%	100.9	94.8	57.7	90.9	117.4	94.6	104.6	95.3	102.6
2010. június	107 604	21 150	16 685	2 728	1 433	149 600	5 880	155 481	966
2011. június	109 544	20 269	11 929	2 827	1 346	145 914	12 492	158 406	993
2010. június =100%	101.8	95.8	71.5	103.6	93.9	97.5	212.4	101.9	102.9
2010. 01 - 12 =100%	101.5	95.9	60.9	112.7	64.6	95.2	117.8	96.6	102.6

[Vissza a tartalomjegyzékhez](#)[előző](#)[következő](#)

**Az egészségügyben foglalkoztatottak létszám és illetmény adatai havonként 2011. II. negyedévében, és azok változása az előző évhez mérten
- munkaköri csoportok és foglalkoztatási módok szerint, MÁK illetményszámfejtésű intézetek adatai**

Nyugdíjasként foglalkoztatott egyéb egészségügyi dolgozók

Időszak (havi Kh-Ri átlag)	Jövedelem						Jövedelem összesen	Átlagléttség	
	Kereset					Kereset összesen			Egyéb juttatások
	Alapilletmény	Illetmény pótlékok	Illetmény kiegészítések	Ügyeleti, készenléti díj	Túlmunka díj				
	Ft/fő/hó	Ft/fő/hó	Ft/fő/hó	Ft/fő/hó	Ft/fő/hó	Ft/fő/hó			Ft/fő/hó
2010. 04 - 06.	110 762	6 759	13 282	1 926	992	133 722	8 575	142 297	1 198
2011. 04 - 06.	109 037	6 927	8 769	1 434	1 107	127 274	9 808	137 082	1 136
2010. 04 - 06. =100%	98.4	102.5	66.0	74.4	111.5	95.2	114.4	96.3	94.8
2010. 01 - 12.	112 288	6 868	18 390	1 930	1 073	140 549	8 252	148 801	1 189
2010. 01 - 12 =100%	97.1	100.9	47.7	74.3	103.2	90.6	118.8	92.1	95.6
2010. április	110 593	6 652	10 225	1 751	1 046	130 266	8 233	138 499	1 211
2011. április	108 132	7 109	9 576	1 458	1 005	127 279	10 504	137 783	1 143
2010. április =100%	97.8	106.9	93.7	83.2	96.1	97.7	127.6	99.5	94.4
2010. 01 - 12 =100%	96.3	103.5	52.1	75.5	93.7	90.6	127.3	92.6	96.2
2010. május	111 418	6 703	14 719	2 007	874	135 721	10 366	146 087	1 195
2011. május	109 352	6 747	6 204	1 535	1 138	124 976	10 726	135 702	1 136
2010. május =100%	98.1	100.7	42.1	76.5	130.2	92.1	103.5	92.9	95.0
2010. 01 - 12 =100%	97.4	98.2	33.7	79.5	106.1	88.9	130.0	91.2	95.5
2010. június	110 275	6 924	14 953	2 024	1 057	135 233	7 123	142 355	1 189
2011. június	109 637	6 925	10 532	1 308	1 178	129 580	8 179	137 760	1 130
2010. június =100%	99.4	100.0	70.4	64.6	111.5	95.8	114.8	96.8	95.0
2010. 01 - 12 =100%	97.6	100.8	57.3	67.8	109.8	92.2	99.1	92.6	95.0

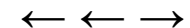

A mintában szereplő intézetek létszámadatai foglalkoztatási módok szerint

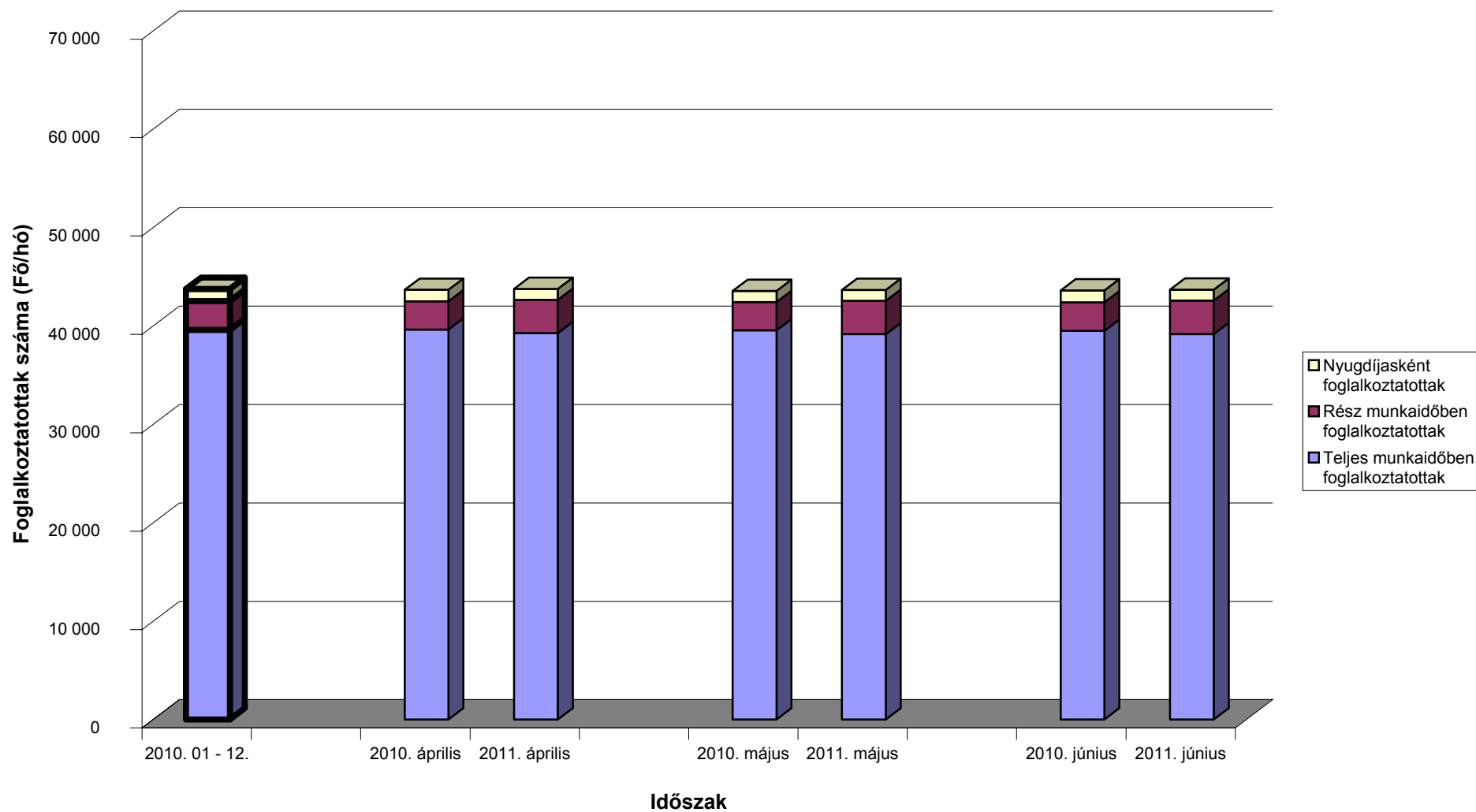

[Vissza a tartalomjegyzékhez](#)[előző](#)[következő](#)

**Az egészségügyben teljes munkaidőben foglalkoztatottak létszám és illetmény adatai havonként 2011. II. negyedévében, és azok változása az előző évhez mérten
- intézet típusok szerint, MÁK illetményszámfejtésű intézetek adatai**

Országos intézetek

Időszak (havi Kh-Ri átlag)	Jövedelem						Jövedelem összesen	Átlagléttség	
	Kereset					Kereset összesen			Egyéb juttatások
	Alapilletmény	Illetmény pótlékok	Illetmény kiegészítések	Ügyeleti, készenléti díj	Túlmunka díj				
	Ft/fő/hó	Ft/fő/hó	Ft/fő/hó	Ft/fő/hó	Ft/fő/hó	Ft/fő/hó			Ft/fő/hó
2010. 04 - 06.	141 675	20 652	15 436	9 585	3 004	190 353	8 268	198 621	3 854
2011. 04 - 06.	143 894	21 009	18 582	10 206	3 531	197 222	8 383	205 605	3 805
2010. 04 - 06. =100%	101.6	101.7	120.4	106.5	117.5	103.6	101.4	103.5	98.7
2010. 01 - 12.	142 326	20 590	23 244	9 531	3 090	198 781	10 400	209 181	3 850
2010. 01 - 12 =100%	101.1	102.0	79.9	107.1	114.3	99.2	80.6	98.3	98.8
2010. április	141 528	20 684	15 074	8 813	3 378	189 477	8 571	198 048	3 856
2011. április	143 444	20 801	17 752	9 675	3 823	195 495	7 873	203 368	3 806
2010. április =100%	101.4	100.6	117.8	109.8	113.2	103.2	91.9	102.7	98.7
2010. 01 - 12 =100%	100.8	101.0	76.4	101.5	123.7	98.3	75.7	97.2	98.9
2010. május	141 809	20 722	12 021	9 961	2 755	187 268	8 473	195 741	3 848
2011. május	143 789	21 027	21 493	10 673	3 759	200 742	8 788	209 530	3 798
2010. május =100%	101.4	101.5	178.8	107.2	136.5	107.2	103.7	107.0	98.7
2010. 01 - 12 =100%	101.0	102.1	92.5	112.0	121.7	101.0	84.5	100.2	98.6
2010. június	141 688	20 552	19 204	9 983	2 880	194 307	7 761	202 068	3 858
2011. június	144 447	21 200	16 510	10 270	3 012	195 439	8 488	203 927	3 809
2010. június =100%	101.9	103.2	86.0	102.9	104.6	100.6	109.4	100.9	98.7
2010. 01 - 12 =100%	101.5	103.0	71.0	107.8	97.5	98.3	81.6	97.5	98.9

[Vissza a tartalomjegyzékhez](#)[előző](#)[következő](#)

**Az egészségügyben teljes munkaidőben foglalkoztatottak létszám és illetmény adatai havonként 2011. II. negyedévében, és azok változása az előző évhez mérten
- intézet típusok szerint, MÁK illetményszámfejtésű intézetek adatai**

Megyei kórházak

Időszak (havi Kh-Ri átlag)	Jövedelem						Jövedelem összesen	Átlagléttség	
	Kereset					Kereset összesen			Egyéb juttatások
	Alapilletmény	Illetmény pótlékok	Illetmény kiegészítések	Ügyeleti, készenléti díj	Túlmunka díj				
	Ft/fő/hó	Ft/fő/hó	Ft/fő/hó	Ft/fő/hó	Ft/fő/hó	Ft/fő/hó			Ft/fő/hó
2010. 04 - 06.	120 527	24 002	10 765	9 014	3 676	167 984	6 146	174 130	12 627
2011. 04 - 06.	122 796	23 897	11 136	9 290	3 707	170 827	5 019	175 846	12 498
2010. 04 - 06. =100%	101.9	99.6	103.4	103.1	100.8	101.7	81.7	101.0	99.0
2010. 01 - 12.	120 316	23 726	18 167	8 863	3 678	174 751	7 157	181 909	12 674
2010. 01 - 12 =100%	102.1	100.7	61.3	104.8	100.8	97.8	70.1	96.7	98.6
2010. április	121 061	24 212	9 408	8 365	3 960	167 006	5 320	172 326	12 662
2011. április	122 463	24 089	10 207	8 789	4 309	169 857	4 362	174 220	12 524
2010. április =100%	101.2	99.5	108.5	105.1	108.8	101.7	82.0	101.1	98.9
2010. 01 - 12 =100%	101.8	101.5	56.2	99.2	117.1	97.2	61.0	95.8	98.8
2010. május	120 434	23 919	10 808	9 979	2 544	167 685	6 190	173 874	12 612
2011. május	122 940	23 747	11 263	10 280	2 786	171 016	4 187	175 203	12 488
2010. május =100%	102.1	99.3	104.2	103.0	109.5	102.0	67.6	100.8	99.0
2010. 01 - 12 =100%	102.2	100.1	62.0	116.0	75.8	97.9	58.5	96.3	98.5
2010. június	120 084	23 874	12 083	8 700	4 524	169 266	6 931	176 197	12 606
2011. június	122 987	23 856	11 940	8 804	4 024	171 611	6 510	178 121	12 483
2010. június =100%	102.4	99.9	98.8	101.2	89.0	101.4	93.9	101.1	99.0
2010. 01 - 12 =100%	102.2	100.5	65.7	99.3	109.4	98.2	91.0	97.9	98.5

[Vissza a tartalomjegyzékhez](#)[előző](#)[következő](#)

**Az egészségügyben teljes munkaidőben foglalkoztatottak létszám és illetmény adatai havonként 2011. II. negyedévében, és azok változása az előző évhez mérten
- intézet típusok szerint, MÁK illetményszámfejtésű intézetek adatai**

Fővárosi kórházak

Időszak (havi Kh-Ri átlag)	Jövedelem							Jövedelem összesen	Átlagléttség
	Kereset					Kereset összesen	Egyéb juttatások		
	Alapilletmény	Illetmény pótlékok	Illetmény kiegészítések	Ügyeleti, készenléti díj	Túlmunka díj				
	Ft/fő/hó	Ft/fő/hó	Ft/fő/hó	Ft/fő/hó	Ft/fő/hó	Ft/fő/hó	Ft/fő/hó		
2010. 04 - 06.	129 845	23 278	10 980	11 546	7 952	183 600	5 202	188 802	4 171
2011. 04 - 06.	133 045	23 529	10 370	13 198	8 866	189 007	4 785	193 792	4 173
2010. 04 - 06. =100%	102.5	101.1	94.4	114.3	111.5	102.9	92.0	102.6	100.1
2010. 01 - 12.	130 189	23 289	19 873	12 429	8 962	194 743	5 863	200 606	4 187
2010. 01 - 12 =100%	102.2	101.0	52.2	106.2	98.9	97.1	81.6	96.6	99.7
2010. április	129 501	23 276	9 969	11 447	8 704	182 898	5 563	188 461	4 174
2011. április	132 900	23 551	9 736	12 556	11 043	189 786	5 708	195 494	4 178
2010. április =100%	102.6	101.2	97.7	109.7	126.9	103.8	102.6	103.7	100.1
2010. 01 - 12 =100%	102.1	101.1	49.0	101.0	123.2	97.5	97.4	97.5	99.8
2010. május	129 215	23 267	10 140	9 590	10 950	183 163	5 578	188 741	4 187
2011. május	132 935	23 558	11 404	10 086	12 098	190 081	4 607	194 688	4 171
2010. május =100%	102.9	101.3	112.5	105.2	110.5	103.8	82.6	103.2	99.6
2010. 01 - 12 =100%	102.1	101.2	57.4	81.1	135.0	97.6	78.6	97.1	99.6
2010. június	130 825	23 292	12 843	13 617	4 170	184 747	4 459	189 206	4 151
2011. június	133 299	23 476	9 970	16 956	3 451	187 151	4 037	191 188	4 169
2010. június =100%	101.9	100.8	77.6	124.5	82.7	101.3	90.5	101.0	100.4
2010. 01 - 12 =100%	102.4	100.8	50.2	136.4	38.5	96.1	68.9	95.3	99.6

[Vissza a tartalomjegyzékhez](#)[előző](#)[következő](#)

**Az egészségügyben teljes munkaidőben foglalkoztatottak létszám és illetmény adatai havonként 2011. II. negyedévében, és azok változása az előző évhez mérten
- intézet típusok szerint, MÁK illetményszámfejtésű intézetek adatai**

Városi kórházak

Időszak (havi Kh-Ri átlag)	Jövedelem						Jövedelem összesen	Átlagléttség	
	Kereset					Kereset összesen			Egyéb juttatások
	Alapilletmény	Illetmény pótlékok	Illetmény kiegészítések	Ügyeleti, készenléti díj	Túlmunka díj				
	Ft/fő/hó	Ft/fő/hó	Ft/fő/hó	Ft/fő/hó	Ft/fő/hó	Ft/fő/hó			Ft/fő/hó
2010. 04 - 06.	119 958	22 868	6 623	6 956	3 288	159 693	7 139	166 832	14 178
2011. 04 - 06.	122 855	23 162	6 967	6 206	3 540	162 730	7 779	170 508	14 067
2010. 04 - 06. =100%	102.4	101.3	105.2	89.2	107.7	101.9	109.0	102.2	99.2
2010. 01 - 12.	120 024	22 808	14 473	6 744	3 112	167 162	7 302	174 464	14 160
2010. 01 - 12 =100%	102.4	101.6	48.1	92.0	113.7	97.3	106.5	97.7	99.3
2010. április	119 618	22 981	5 988	7 137	2 593	158 318	6 610	164 928	14 193
2011. április	122 406	23 386	5 824	6 401	3 164	161 182	10 517	171 699	14 110
2010. április =100%	102.3	101.8	97.3	89.7	122.0	101.8	159.1	104.1	99.4
2010. 01 - 12 =100%	102.0	102.5	40.2	94.9	101.7	96.4	144.0	98.4	99.6
2010. május	120 191	22 763	6 520	6 742	3 102	159 317	6 796	166 113	14 176
2011. május	123 151	22 963	6 279	6 428	3 674	162 494	6 007	168 501	14 052
2010. május =100%	102.5	100.9	96.3	95.4	118.4	102.0	88.4	101.4	99.1
2010. 01 - 12 =100%	102.6	100.7	43.4	95.3	118.1	97.2	82.3	96.6	99.2
2010. június	120 066	22 859	7 363	6 989	4 169	161 446	8 013	169 459	14 164
2011. június	123 011	23 136	8 804	5 787	3 783	164 520	6 800	171 320	14 040
2010. június =100%	102.5	101.2	119.6	82.8	90.7	101.9	84.9	101.1	99.1
2010. 01 - 12 =100%	102.5	101.4	60.8	85.8	121.6	98.4	93.1	98.2	99.2

[Vissza a tartalomjegyzékhez](#)[előző](#)[következő](#)

**Az egészségügyben teljes munkaidőben foglalkoztatottak létszám és illetmény adatai havonként 2011. II. negyedévében, és azok változása az előző évhez mérten
- intézet típusok szerint, MÁK illetményszámfejtésű intézetek adatai**

Szakorvosi rendelőintézetek

Időszak (havi Kh-Ri átlag)	Jövedelem						Jövedelem összesen	Átlagléttség	
	Kereset					Kereset összesen			Egyéb juttatások
	Alapilletmény	Illetmény pótlékok	Illetmény kiegészítések	Ügyeleti, készenléti díj	Túlmunka díj				
	Ft/fő/hó	Ft/fő/hó	Ft/fő/hó	Ft/fő/hó	Ft/fő/hó	Ft/fő/hó			Ft/fő/hó
2010. 04 - 06.	139 640	12 983	14 949	208	575	168 355	11 620	179 975	3 946
2011. 04 - 06.	142 179	13 106	11 376	188	664	167 512	13 566	181 079	3 886
2010. 04 - 06. =100%	101.8	100.9	76.1	90.3	115.5	99.5	116.8	100.6	98.5
2010. 01 - 12.	139 908	13 018	20 129	199	629	173 883	14 677	188 560	3 944
2010. 01 - 12 =100%	101.6	100.7	56.5	94.5	105.6	96.3	92.4	96.0	98.5
2010. április	138 316	13 093	5 634	220	448	157 711	11 841	169 552	3 961
2011. április	141 643	13 168	5 505	195	565	161 076	9 531	170 606	3 890
2010. április =100%	102.4	100.6	97.7	88.4	126.0	102.1	80.5	100.6	98.2
2010. 01 - 12 =100%	101.2	101.2	27.4	97.8	89.8	92.6	64.9	90.5	98.6
2010. május	139 826	12 917	8 064	187	742	161 736	12 070	173 806	3 951
2011. május	142 731	12 729	6 444	200	678	162 782	13 779	176 561	3 877
2010. május =100%	102.1	98.5	79.9	107.1	91.3	100.6	114.2	101.6	98.1
2010. 01 - 12 =100%	102.0	97.8	32.0	100.5	107.8	93.6	93.9	93.6	98.3
2010. június	140 788	12 937	31 273	217	535	185 750	10 943	196 693	3 927
2011. június	142 165	13 418	22 156	169	749	178 658	17 388	196 047	3 892
2010. június =100%	101.0	103.7	70.8	77.9	140.1	96.2	158.9	99.7	99.1
2010. 01 - 12 =100%	101.6	103.1	110.1	85.0	119.2	102.7	118.5	104.0	98.7

[Vissza a tartalomjegyzékhez](#)[előző](#)[következő](#)

**Az egészségügyben teljes munkaidőben foglalkoztatottak létszám és illetmény adatai havonként 2011. II. negyedévében, és azok változása az előző évhez mérten
- intézet típusok szerint, MÁK illetményszámfejtésű intézetek adatai**

Alapellátási rendelőintézetek

Időszak (havi Kh-Ri átlag)	Jövedelem						Jövedelem összesen	Átlagléttség	
	Kereset					Kereset összesen			Egyéb juttatások
	Alapilletmény	Illetmény pótlékok	Illetmény kiegészítések	Ügyeleti, készenléti díj	Túlmunka díj				
	Ft/fő/hó	Ft/fő/hó	Ft/fő/hó	Ft/fő/hó	Ft/fő/hó	Ft/fő/hó			Ft/fő/hó
2010. 04 - 06.	139 177	7 639	7 329	561	408	155 114	11 981	167 095	789
2011. 04 - 06.	140 839	8 173	8 978	564	251	158 804	14 650	173 455	768
2010. 04 - 06. =100%	101.2	107.0	122.5	100.5	61.5	102.4	122.3	103.8	97.4
2010. 01 - 12.	139 228	7 491	15 141	613	468	162 941	14 171	177 113	789
2010. 01 - 12 =100%	101.2	109.1	59.3	91.9	53.6	97.5	103.4	97.9	97.3
2010. április	139 483	7 711	4 480	582	561	152 817	10 091	162 908	788
2011. április	141 293	8 238	6 350	552	271	156 705	14 655	171 360	769
2010. április =100%	101.3	106.8	141.7	94.9	48.4	102.5	145.2	105.2	97.6
2010. 01 - 12 =100%	101.5	110.0	41.9	90.1	58.0	96.2	103.4	96.8	97.4
2010. május	138 349	7 534	4 588	538	248	151 258	14 809	166 066	789
2011. május	140 652	8 191	9 303	524	231	158 901	13 476	172 377	768
2010. május =100%	101.7	108.7	202.8	97.4	92.9	105.1	91.0	103.8	97.3
2010. 01 - 12 =100%	101.0	109.3	61.4	85.4	49.3	97.5	95.1	97.3	97.3
2010. június	139 700	7 671	12 917	563	416	161 267	11 039	172 306	789
2011. június	140 571	8 089	11 288	615	251	160 813	15 822	176 635	767
2010. június =100%	100.6	105.4	87.4	109.1	60.3	99.7	143.3	102.5	97.2
2010. 01 - 12 =100%	101.0	108.0	74.6	100.2	53.5	98.7	111.6	99.7	97.2

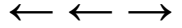

A teljes munkaidőben foglalkoztatott egészségügyi dolgozók illetményei intézet típusonként Országos kórházak

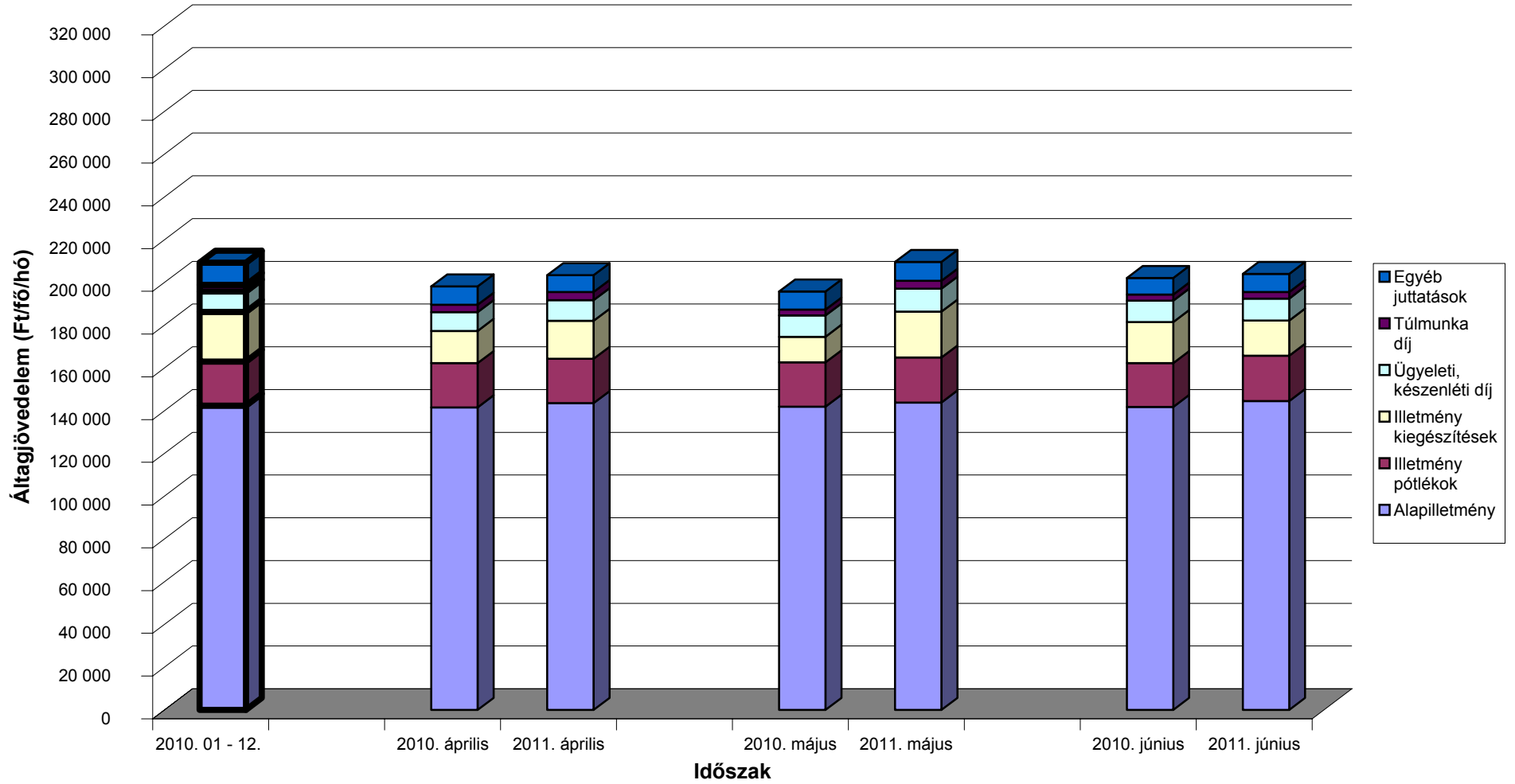

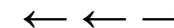

A teljes munkaidőben foglalkoztatott egészségügyi dolgozók illetményei intézet típusonként Megyei kórházak

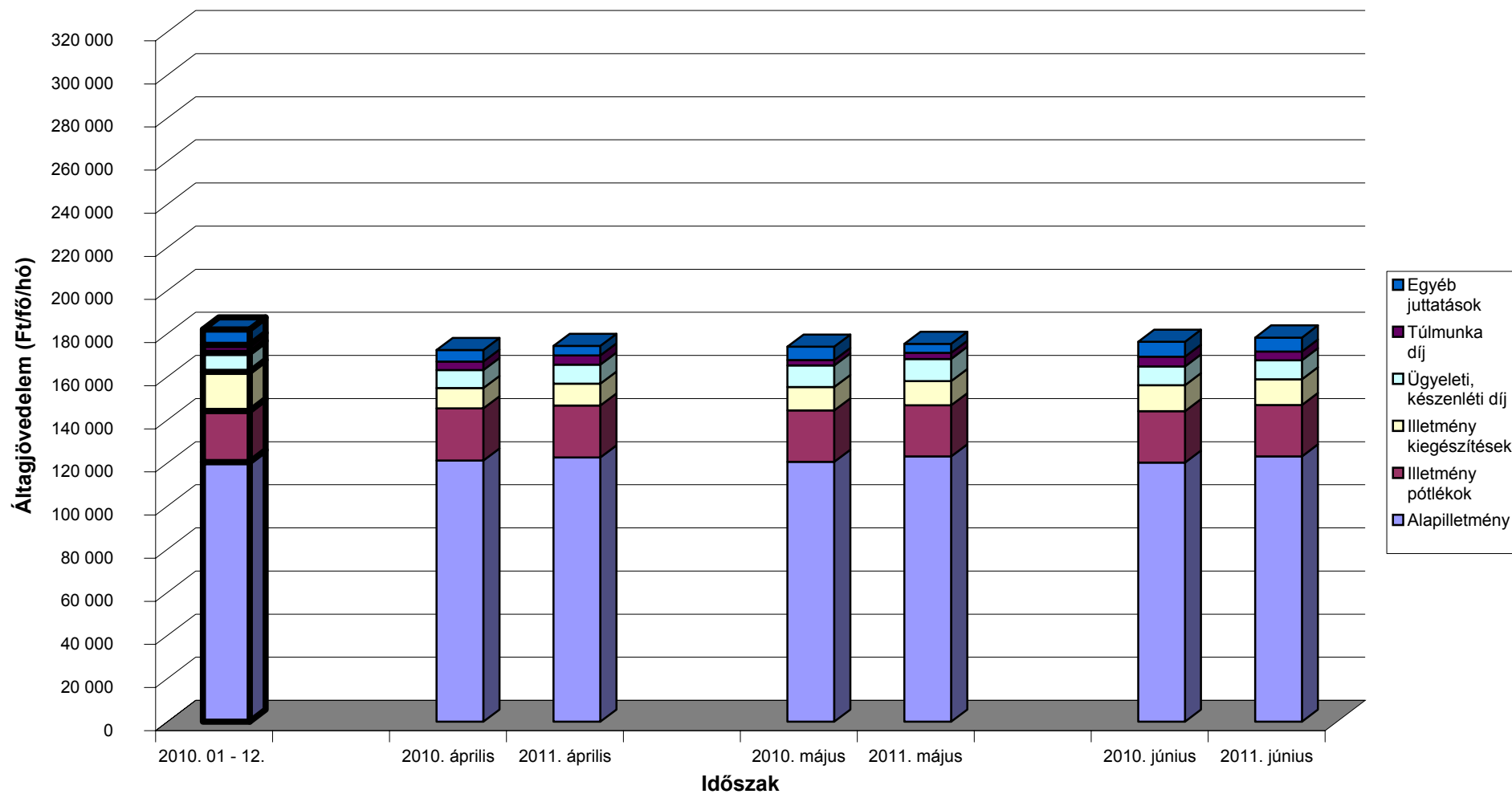

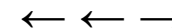

A teljes munkaidőben foglalkoztatott egészségügyi dolgozók illetményei intézet típusonként Fővárosi kórházak

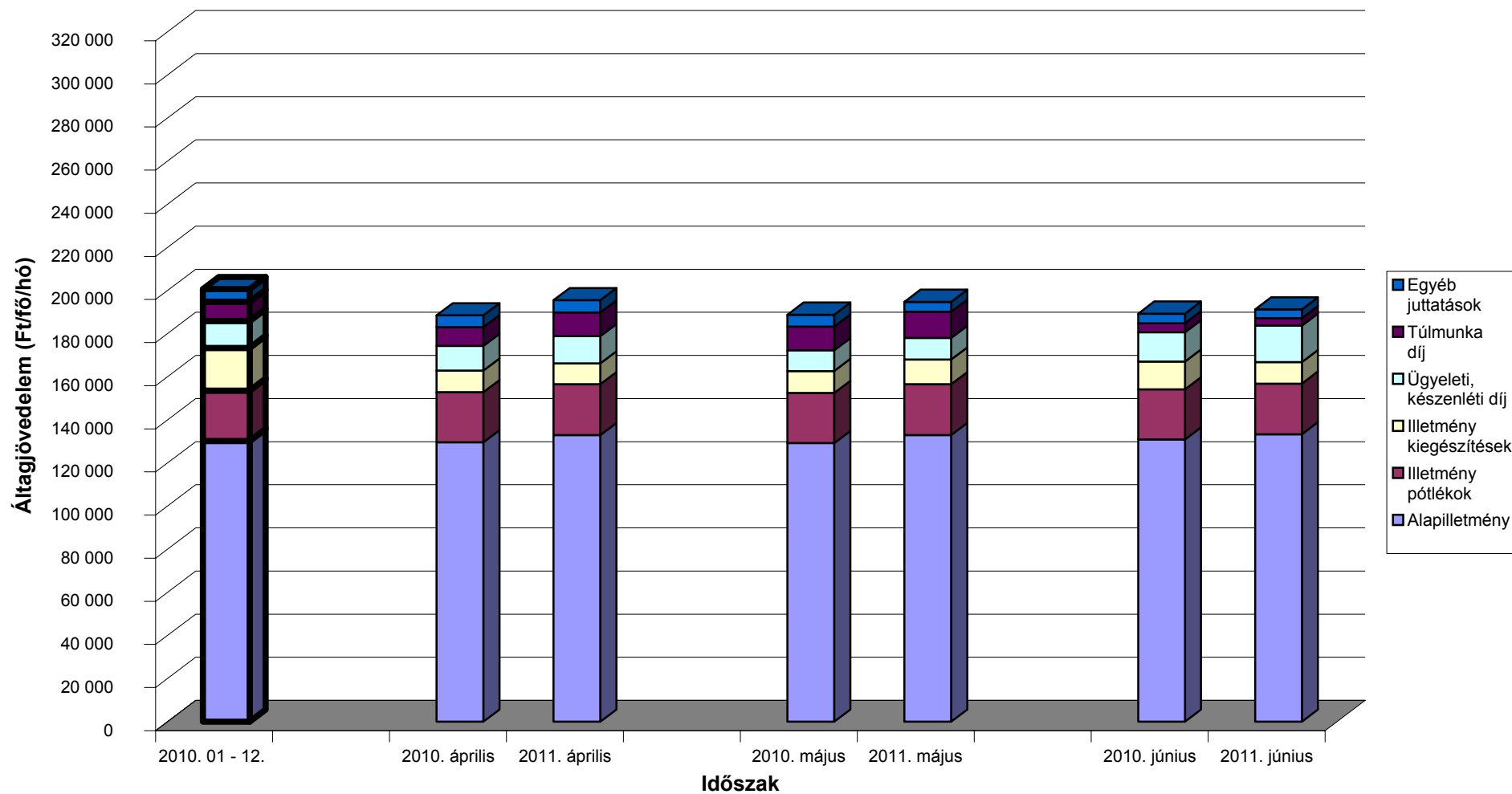

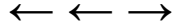

A teljes munkaidőben foglalkoztatott egészségügyi dolgozók illetményei intézet típusonként Városi kórházak

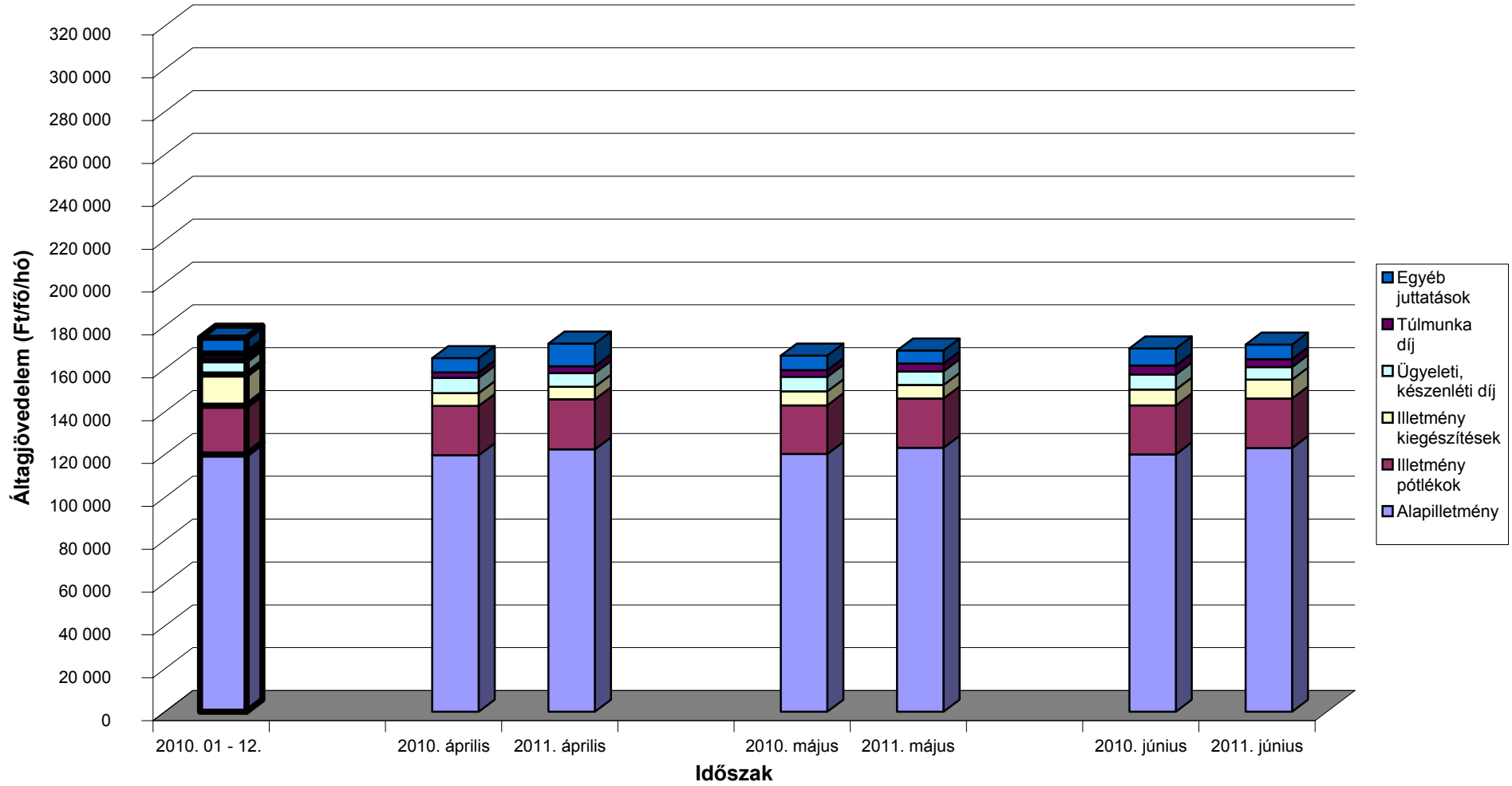

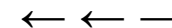

A teljes munkaidőben foglalkoztatott egészségügyi dolgozók illetményei intézet típusonként Szakorvosi rendelőintézetek

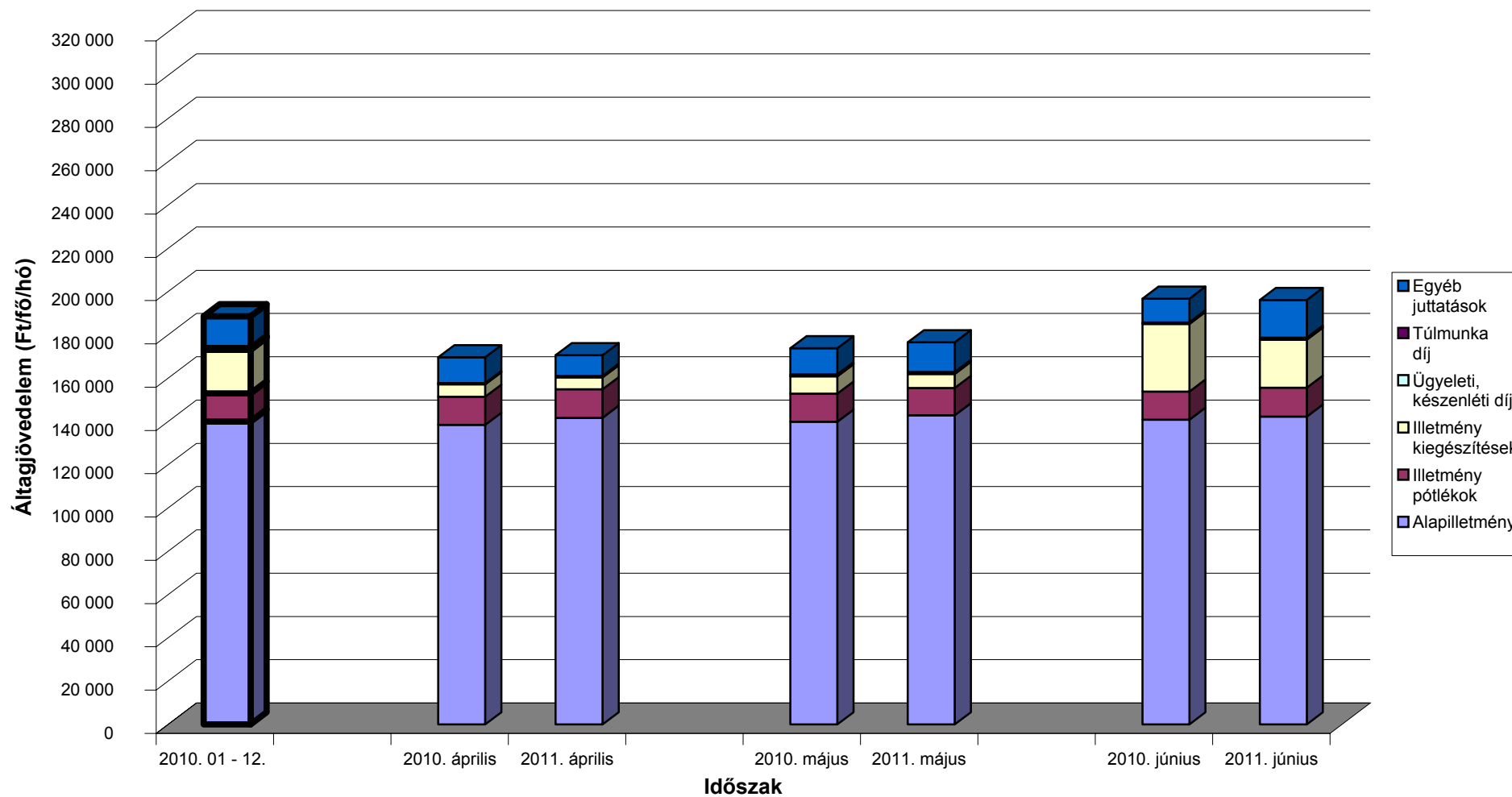

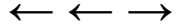

A teljes munkaidőben foglalkoztatott egészségügyi dolgozók illetményei intézet típusonként Alapellátási rendelőintézetek

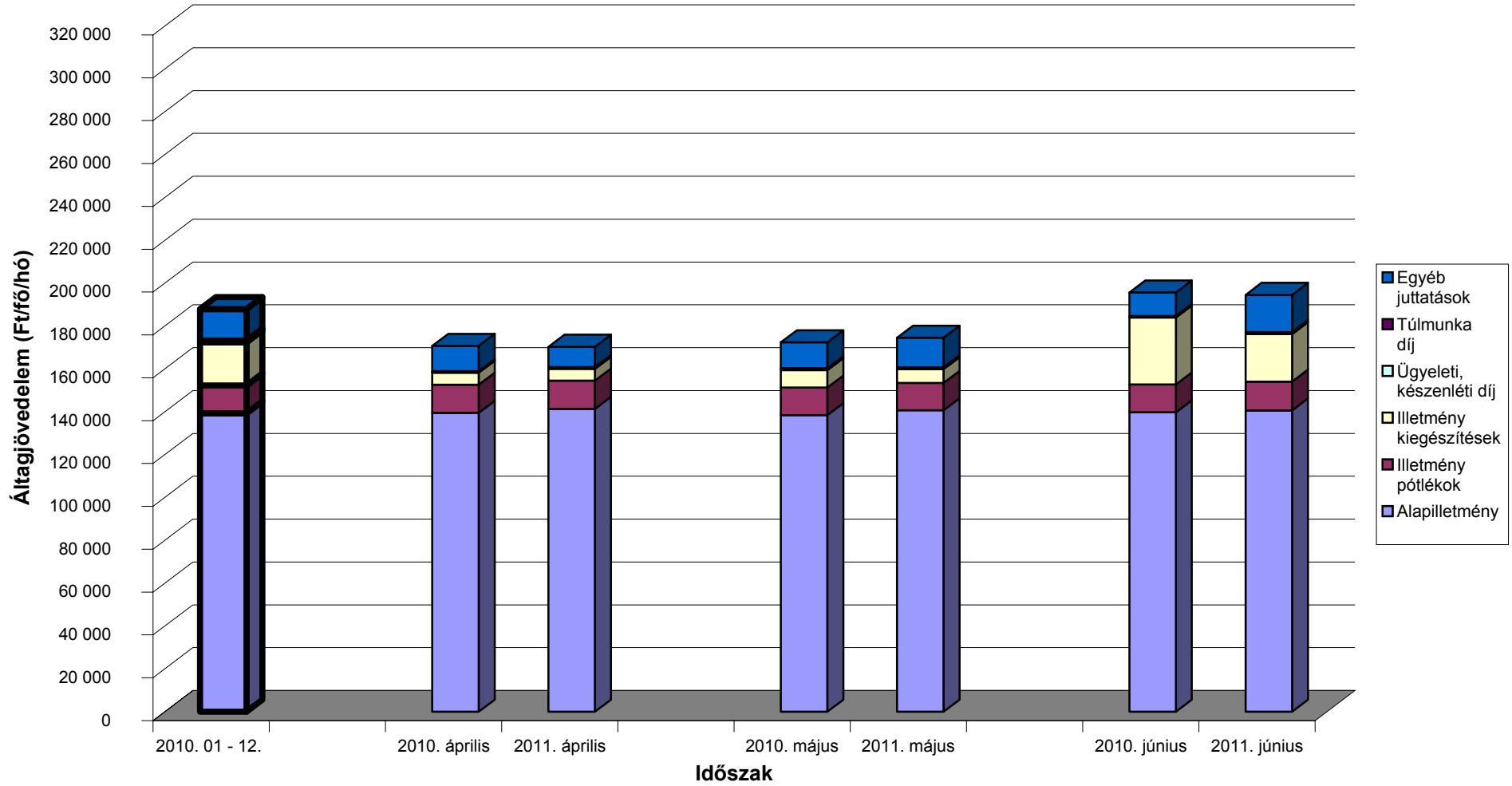

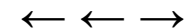

A mintában szereplő intézetek teljes munkaidős alkalmazotti létszáma fenntartó szerint

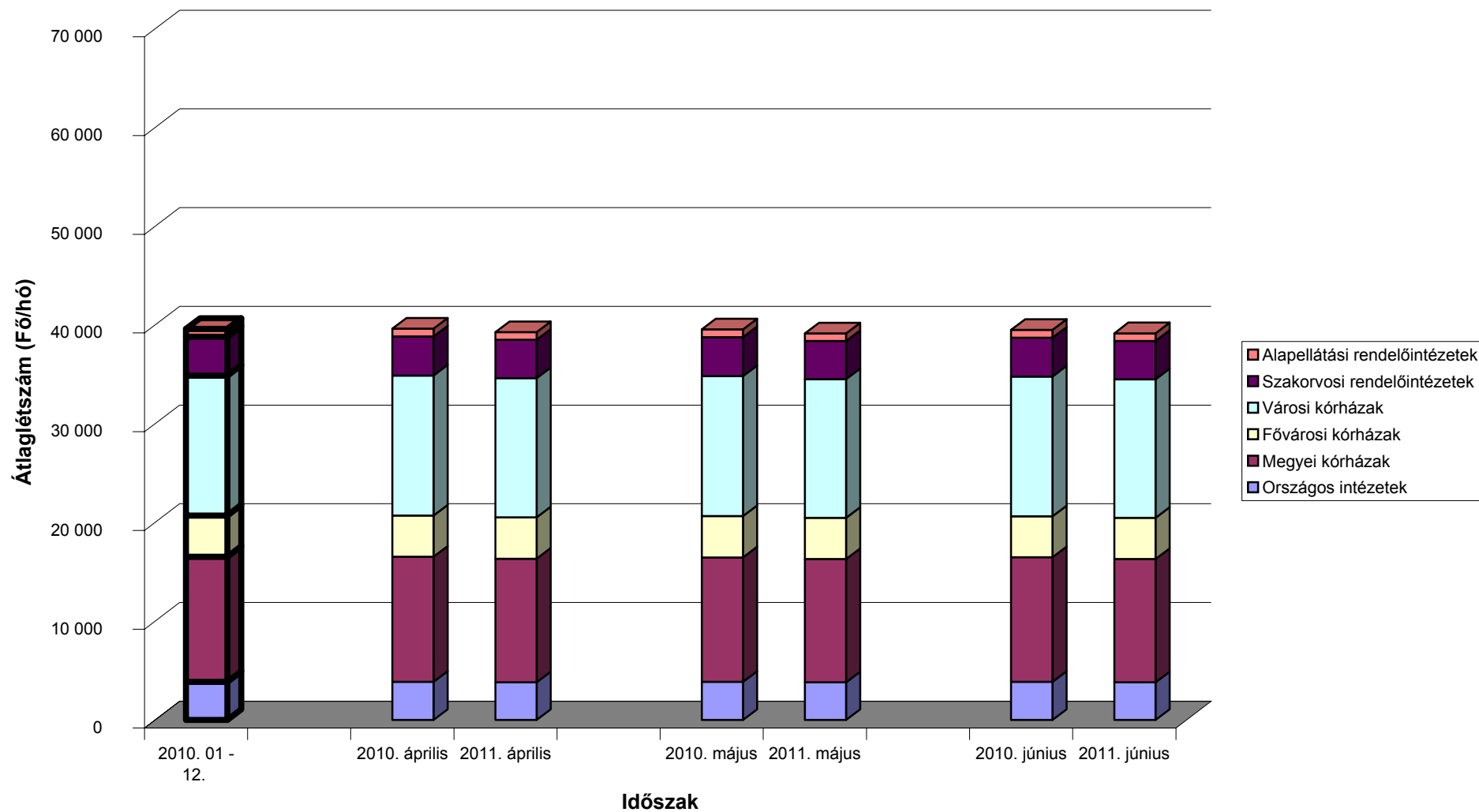

[Vissza a tartalomjegyzékhez](#)[előző](#)[következő](#)

**A 2010. és a 2011. II. negyedévi ügyelti-, készenléti- és túlmunkadíjak, valamint -órák összehasonlítása
- munkaköri csoportok szerint, MÁK illetményszámfejtésű kórházak adatai**

Időszak (havi Kh-Ri átlag)	Összes foglalkoztatott												Létszám összesen
	Ügyelet				Készenlét				Túlmunka				
	Létszám	Létszám arány	Óra	Óradíj	Létszám	Létszám arány	Óra	Óradíj	Létszám	Létszám arány	Óra	Óradíj	
	fő	%	Óra/fő/hó	Ft/óra	fő	%	Óra/fő/hó	Ft/óra	fő	%	Óra/fő/hó	Ft/óra	
Orvosok													
2010. 04 - 06.	1 910	39	39	1 964	989	20	85	529	795	16	33	2 062	4 915
2011. 04 - 06.	1 843	37	37	2 159	1 000	20	83	560	863	18	37	1 932	4 932
(2010. 01 - 03 =100%)	96.5	96.2	95.3	109.9	101.1	100.8	97.3	105.7	108.5	108.2	112.9	93.7	100.4
2010. 01 - 12.	1 871	38	39	2 002	981	20	84	531	814	17	38	1 868	4 922
(2010. 01 - 12 =100%)	98.5	98.4	94.5	107.8	102.0	101.8	98.2	105.4	106.1	105.9	95.7	103.5	100.2
Egészségügyi szakdolgozók													
2010. 04 - 06.	1 372	7	37	1 140	627	3	86	237	2 901	16	19	982	18 635
2011. 04 - 06.	1 336	7	37	1 159	588	3	90	240	2 746	14	20	1 042	18 950
(2010. 01 - 03 =100%)	97.4	95.8	100.8	101.6	93.8	92.2	104.3	101.3	94.6	93.1	106.2	106.1	101.7
2010. 01 - 12.	1 352	7	37	1 146	618	3	85	235	2 391	13	21	1 027	18 774
(2010. 01 - 12 =100%)	98.8	97.9	99.9	101.2	95.0	94.1	105.7	102.1	114.8	113.8	93.6	101.5	100.9
Egyéb egészségügyi dolgozók													
2010. 04 - 06.	997	7	48	720	611	4	92	293	2 008	14	20	879	14 399
2011. 04 - 06.	949	7	48	747	551	4	98	255	1 817	13	22	847	14 154
(2010. 01 - 03 =100%)	95.2	96.8	99.1	103.7	90.1	91.6	106.5	86.9	90.5	92.1	108.4	96.3	98.3
2010. 01 - 12.	986	7	48	718	606	4	92	296	1 698	12	23	876	14 375
(2010. 01 - 12 =100%)	96.2	97.7	98.7	104.0	90.8	92.2	105.8	86.0	107.0	108.7	93.2	96.6	98.5
Foglalkoztatottak összesen													
2010. 04 - 06.	4 279	11	40	1 378	2 226	6	87	380	5 704	15	21	1 181	37 948
2011. 04 - 06.	4 129	11	39	1 463	2 138	6	89	384	5 426	14	23	1 206	38 036
(2010. 01 - 03 =100%)	96.5	96.3	97.9	106.2	96.0	95.8	101.6	101.0	95.1	94.9	109.8	102.1	100.2
2010. 01 - 12.	4 209	11	41	1 393	2 205	6	87	381	4 903	13	25	1 195	38 071
(2010. 01 - 12 =100%)	98.1	98.2	97.1	105.0	96.9	97.0	102.1	100.8	110.7	110.8	93.4	101.0	99.9

[Vissza a tartalomjegyzékhez](#)[előző](#)[következő](#)

**A 2010. és a 2011. II. negyedévi ügyelti-, készenléti- és túlmunkadíjak, valamint -órák összehasonlítása
- munkaköri csoportok szerint, MÁK illetményszámfejtésű kórházak adatai**

Időszak (havi Kh-Ri átlag)	Összes foglalkoztatott								Létszám összesen
	Ügyelet - készenlét				Ügyelet - készenlét - túlmunka				
	Létszám	Létszám arány	Óra	Óradíj	Létszám	Létszám arány	Óra	Óradíj	
	fő	%	Óra/fő/hó	Ft/óra	fő	%	Óra/fő/hó	Ft/óra	
Orvosok									
2010. 04 - 06.	2 428	49	65	1 203	2 538	52	72	1 323	4 915
2011. 04 - 06.	2 365	48	64	1 283	2 505	51	73	1 396	4 932
(2010. 01 - 03 =100%)	97.4	97.1	97.9	106.7	98.7	98.4	100.5	105.5	100.4
2010. 01 - 12.	2 390	49	65	1 223	2 517	51	74	1 331	4 922
(2010. 01 - 12 =100%)	98.9	98.7	97.9	104.9	99.5	99.3	98.1	104.9	100.2
Egészségügyi szakdolgozók									
2010. 04 - 06.	1 847	10	57	672	4 116	22	38	777	18 635
2011. 04 - 06.	1 797	9	57	684	3 875	20	40	808	18 950
(2010. 01 - 03 =100%)	97.3	95.6	100.8	101.7	94.1	92.6	105.0	103.9	101.7
2010. 01 - 12.	1 823	10	56	679	3 572	19	43	793	18 774
(2010. 01 - 12 =100%)	98.6	97.7	101.0	100.7	108.5	107.5	94.2	101.8	100.9
Egyéb egészségügyi dolgozók									
2010. 04 - 06.	1 488	10	70	490	2 999	21	48	598	14 399
2011. 04 - 06.	1 381	10	72	479	2 711	19	51	584	14 154
(2010. 01 - 03 =100%)	92.8	94.4	102.6	97.9	90.4	92.0	106.2	97.6	98.3
2010. 01 - 12.	1 474	10	70	490	2 677	19	53	597	14 375
(2010. 01 - 12 =100%)	93.7	95.2	102.0	97.8	101.3	102.8	95.5	97.8	98.5
Foglalkoztatottak összesen									
2010. 04 - 06.	5 764	15	64	849	9 653	25	50	931	37 948
2011. 04 - 06.	5 543	15	64	883	9 091	24	52	968	38 036
(2010. 01 - 03 =100%)	96.2	95.9	99.9	104.0	94.2	94.0	104.2	104.0	100.2
2010. 01 - 12.	5 687	15	64	859	8 767	23	55	943	38 071
(2010. 01 - 12 =100%)	97.5	97.6	99.8	102.8	103.7	103.8	95.3	102.6	99.9

[Vissza a tartalomjegyzékhez](#)[előző](#)[következő](#)

**A 2010. és a 2011. II. negyedévi átlagos túlórák és túlóradíjak összehasonlítása
- foglalkoztatási típusok és munkaköri csoportok szerint, MÁK illetményszámfejtésű intézetek adatai**

Összes foglalkoztatott

Időszak (havi Kh-Ri átlag)	Túlórák																Minta átlaglétszám
	Elrendelt				Önként vállalt rendszeres				Önként vállalt nem rendszeres				Összesen				
	Óraszám	Óradíj	Munkadíj	Létszám	Óraszám	Óradíj	Munkadíj	Létszám	Óraszám	Óradíj	Munkadíj	Létszám	Óraszám	Óradíj	Munkadíj	Létszám	
	Óra/hó	Ft/óra	Ft/fő/hó	fő	Óra/hó	Ft/óra	Ft/fő/hó	fő	Óra/hó	Ft/óra	Ft/fő/hó	fő	Óra/hó	Ft/óra	Ft/fő/hó	fő	
Orvosok																	
2010. 04 - 06.	13	2 120	27 932	496	52	2 149	111 198	167	56	1 968	109 851	193	32	2 067	66 584	806	5 945
2011. 04 - 06.	13	2 271	30 334	465	50	2 138	107 533	202	62	1 676	103 288	250	36	1 940	70 638	873	5 926
(2010. 01 - 03 =100%)	101.4	107.1	108.6	93.8	97.2	99.5	96.7	120.9	110.4	85.2	94.0	129.4	113.0	93.9	106.1	108.3	99.7
2010. 01 - 12.	14	2 199	30 738	462	56	1 947	108 447	180	67	1 677	111 815	222	38	1 872	71 116	824	5 949
(2010. 01 - 12 =100%)	95.6	103.3	98.7	100.6	90.3	109.8	99.2	111.8	92.4	100.0	92.4	112.8	95.8	103.7	99.3	105.9	99.6
Egészségügyi szakdolgozók																	
2010. 04 - 06.	14	918	12 808	2 689	49	1 234	61 086	141	55	1 072	58 690	181	18	987	18 035	2 978	21 795
2011. 04 - 06.	13	1 027	13 762	2 459	52	1 165	60 032	198	59	981	57 998	195	19	1 043	20 204	2 824	22 125
(2010. 01 - 03 =100%)	96.0	111.9	107.4	91.5	104.1	94.4	98.3	140.1	108.0	91.5	98.8	107.7	106.0	105.7	112.0	94.8	101.5
2010. 01 - 12.	15	1 026	15 139	2 150	51	1 142	58 445	151	59	969	56 722	198	21	1 031	21 324	2 468	21 954
(2010. 01 - 12 =100%)	90.9	100.0	90.9	114.4	100.6	102.1	102.7	131.1	100.9	101.3	102.3	98.3	93.6	101.2	94.7	114.4	100.8
Egyéb egészségügyi dolgozók																	
2010. 04 - 06.	14	911	12 865	1 880	55	1 002	55 405	138	64	720	46 282	112	20	895	17 585	2 105	15 868
2011. 04 - 06.	14	959	13 673	1 678	54	886	47 547	142	80	602	48 354	119	21	862	18 473	1 919	15 651
(2010. 01 - 03 =100%)	100.9	105.3	106.3	89.2	97.0	88.4	85.8	102.5	125.0	83.6	104.5	106.7	109.0	96.4	105.1	91.1	98.6
2010. 01 - 12.	15	968	14 593	1 558	58	932	53 628	146	75	652	49 058	123	23	890	20 277	1 804	15 847
(2010. 01 - 12 =100%)	94.6	99.1	93.7	107.7	93.3	95.0	88.7	97.2	106.8	92.3	98.6	96.9	94.0	96.9	91.1	106.3	98.8
Foglalkoztatottak összesen																	
2010. 04 - 06.	14	1 027	14 310	5 066	52	1 497	78 064	446	57	1 328	76 183	486	21	1 186	24 517	5 889	43 608
2011. 04 - 06.	14	1 124	15 405	4 603	52	1 442	74 468	541	65	1 175	76 031	565	23	1 208	27 452	5 615	43 702
(2010. 01 - 03 =100%)	98.3	109.5	107.7	90.9	99.0	96.3	95.4	121.3	112.8	88.5	99.8	116.1	109.9	101.9	112.0	95.3	100.2
2010. 01 - 12.	15	1 127	16 665	4 170	55	1 384	75 887	477	66	1 180	77 476	543	24	1 197	29 003	5 096	43 750
(2010. 01 - 12 =100%)	92.7	99.7	92.4	110.4	94.2	104.2	98.1	113.4	98.6	99.6	98.1	103.9	93.8	100.9	94.7	110.2	99.9

[Vissza a tartalomjegyzékhez](#)[előző](#)[következő](#)

**A 2010. és a 2011. II. negyedévi bruttó és nettó keresetek összehasonlítása
- foglalkoztatási típusok és munkaköri csoportok szerint, MÁK illetményszámfejtésű intézetek adatai**

Időszak (havi Kh-Ri átlag)	Összes foglalkoztatott			Teljes munkaidőben foglalkoztatottak			Rész munkaidőben foglalkoztatottak			Egyéb módon foglalkoztatottak		
	Kereset		Átlagléttség	Kereset		Átlagléttség	Kereset		Átlagléttség	Kereset		Átlagléttség
	bruttó	nettó		bruttó	nettó		bruttó	nettó		bruttó	nettó	
	Ft/fő/hó	Ft/fő/hó	fő	Ft/fő/hó	Ft/fő/hó	fő	Ft/fő/hó	Ft/fő/hó	fő	Ft/fő/hó	Ft/fő/hó	fő
Orvosok												
2010. 04 - 06.	298 686	181 688	5 945	336 950	202 079	4 770	198 713	133 781	615	82 600	60 634	560
2011. 04 - 06.	307 119	195 911	5 926	346 159	219 029	4 768	201 668	135 432	645	77 035	57 195	513
(2010. 04 - 06 =100%)	102.8	107.8	99.7	102.7	108.4	100.0	101.5	101.2	104.8	93.3	94.3	91.7
2010. 01 - 12.	305 562	184 925	5 949	346 613	206 790	4 739	203 688	136 167	628	81 480	59 644	583
(2010. 01 - 12 =100%)	100.5	105.9	99.6	99.9	105.9	100.6	99.0	99.5	102.7	94.5	95.9	88.1
Egészségügyi szakdolgozók												
2010. 04 - 06.	153 017	108 381	21 795	157 231	110 981	20 409	95 160	73 645	1 089	75 644	57 067	297
2011. 04 - 06.	153 848	106 798	22 125	158 447	109 616	20 599	95 357	71 979	1 222	77 450	55 868	304
(2010. 04 - 06 =100%)	100.5	98.5	101.5	100.8	98.8	100.9	100.2	97.7	112.3	102.4	97.9	102.3
2010. 01 - 12.	159 699	112 307	21 954	164 216	115 080	20 541	98 920	76 048	1 108	76 113	57 116	304
(2010. 01 - 12 =100%)	96.3	95.1	100.8	96.5	95.3	100.3	96.4	94.6	110.3	101.8	97.8	99.9
Egyéb egészségügyi dolgozók												
2010. 04 - 06.	124 391	90 247	15 868	128 958	93 083	14 385	80 761	63 967	1 173	77 577	58 100	310
2011. 04 - 06.	124 939	89 055	15 651	131 734	93 326	13 831	72 473	56 669	1 533	77 739	56 220	287
(2010. 04 - 06 =100%)	100.4	98.7	98.6	102.2	100.3	96.1	89.7	88.6	130.7	100.2	96.8	92.6
2010. 01 - 12.	131 821	94 726	15 847	136 917	97 864	14 325	85 979	67 400	1 196	76 138	57 150	326
(2010. 01 - 12 =100%)	94.8	94.0	98.8	96.2	95.4	96.5	84.3	84.1	128.1	102.1	98.4	88.0
Foglalkoztatottak összesen												
2010. 04 - 06.	162 461	111 777	43 608	168 619	115 457	39 564	111 439	82 562	2 877	79 494	59 053	1 167
2011. 04 - 06.	164 279	112 528	43 702	171 854	117 177	39 197	105 202	77 111	3 400	77 332	56 576	1 105
(2010. 04 - 06 =100%)	101.1	100.7	100.2	101.9	101.5	99.1	94.4	93.4	118.2	97.3	95.8	94.6
2010. 01 - 12.	169 435	115 813	43 750	176 166	119 826	39 605	116 074	85 393	2 932	78 698	58 339	1 213
(2010. 01 - 12 =100%)	0.0	97.2	99.9	97.6	97.8	99.0	90.6	90.3	115.9	98.3	97.0	91.1

A MINTÁBAN SZEREPLŐ INTÉZETEK FELSOROLÁSA

- 1. TELJES MUNKAIÓBEN FOGLALKOZTATOTTAK LÉTSZÁMA**
- 2. TELJES MUNKAIÓBEN FOGLALKOZTATOTTAK JÖVEDELME**

(Vissza a Tartalomra)

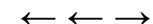
**Országos intézetek - Teljes munkaidőben foglalkoztatottak összesen**

Intézet	Átlag létszám (fő/hó)			Létszám vált.	
	2010. 04 - 06. hó	2011. 04 - 06. hó	2010. 01 - 12. hó	2010. 04 - 06 hó=100%	2010. 01 - 12 hó=100%
0152 ORSZÁGOS SPORTEGÉSZSÉGÜGYI INTÉZET	242	228	241	94.3	95.0
0153 ORSZÁGOS REUMATOLÓGIAI ÉS FIZIOTERÁPIÁS INTÉZET	316	319	318	101.2	100.5
0154 ORSZÁGOS ONKOLÓGIAI INTÉZET	912	933	915	102.3	102.0
0156 ORSZÁGOS KORÁNYI TBC ÉS PULMONOLÓGIAI INTÉZET	496	470	492	94.8	95.5
0160 ORSZÁGOS ORVOSI REHABILITÁCIÓS INTÉZET	390	379	392	97.1	96.6
0162 GOTTSEGEN GYÖRGY ORSZÁGOS KARDIOLÓGIAI INTÉZET	512	507	505	99.0	100.6
0163 ORSZÁGOS IDEGTUDOMÁNYI INTÉZET	322	291	320	90.5	90.9
0864 SOPRONI REHABILITÁCIÓS GYÓGYINTÉZET	317	321	318	101.3	100.8
1968 ÁLLAMI SZÍVKÓRHÁZ BALATONFÜRED	348	356	350	102.3	101.6
Összesen	3 854	3 805	3 850	98.7	98.8

Megyei kórházak - Teljes munkaidőben foglalkoztatottak összesen

Intézet	Átlag létszám			Létszám vált.	
	2010. 04 - 06. hó	2011. 04 - 06. hó	2010. 01 - 12. hó	2010. 04 - 06 hó=100%	2010. 01 - 12 hó=100%
0301 BÁCS-KISKUN MEGYEI ÖNKORMÁNYZAT KÓRHÁZA A SZEGEDI TUDOMÁNYEG	1 636	1 593	1 619	97.4	98.4
0401 BÉKÉS MEGYE KÉPVISELŐ-TESTÜLETE PÁNDY KÁLMÁN KÓRHÁZA	1 844	1 859	1 857	100.8	100.1
0502 BORSOD-ABAÚJ-ZEMPLÉN MEGYEI KÓRHÁZ ÉS EGYETEMI OKTATÓ KÓRHÁZ	2 707	2 705	2 732	99.9	99.0
0701 FEJÉR MEGYEI SZENT GYÖRGY KÓRHÁZ	2 254	2 218	2 263	98.4	98.0
0801 PETZ ALADÁR MEGYEI OKTATÓ KÓRHÁZ, GYŐR	1 908	1 885	1 926	98.8	97.8
1201 SZENT LÁZÁR MEGYEI KÓRHÁZ	791	764	787	96.6	97.1
1601 JÁSZ-NAGYKUN-SZOLNOK MEGYEI HETÉNYI GÉZA KÓRHÁZ - RENDELŐINT	1 486	1 474	1 490	99.2	99.0
Összesen	12 627	12 498	12 674	99.0	98.6

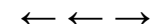

Fővárosi kórházak - Teljes munkaidőben foglalkoztatottak összesen

Intézet	Átlag létszám (fő/hó)			Létszám vált.	
	2010. 04 - 06. hó	2011. 04 - 06. hó	2010. 01 - 12. hó	2010. 04 - 06 hó=100%	2010. 01 - 12 hó=100%
0108 FŐVÁROSI ÖNKORMÁNYZAT VISEGRÁDI REHABILITÁCIÓS SZAKKÓRHÁZ ÉS	167	177	169	105.7	104.6
0109 FŐVÁROSI ÖNKORMÁNYZAT EGYESÍTETT SZENT ISTVÁN ÉS SZENT LÁSZL	2 050	2 071	2 057	101.0	100.6
0118 FŐVÁROSI ÖNKORMÁNYZAT UZSOKI UTCAI KÓRHÁZ	1 121	1 090	1 117	97.2	97.6
0121 FŐVÁROSI ÖNKORMÁNYZAT KÁROLYI SÁNDOR KÓRHÁZ ÉS RENDELŐINTÉZE	729	730	740	100.1	98.7
0131 FŐVÁROSI ÖNKORMÁNYZAT BUDAPESTI MÓDSZERTANI SZOCIÁLIS KÖZPON	37	35	36	94.8	97.0
2203 BUDAPESTI SZENT FERENC KÓRHÁZ	66	70	67	105.3	103.5
Összesen	4 171	4 173	4 187	100.1	99.7

Városi kórházak - Teljes munkaidőben foglalkoztatottak összesen

Intézet	Átlag létszám			Létszám vált.	
	2010. 04 - 06. hó	2011. 04 - 06. hó	2010. 01 - 12. hó	2010. 04 - 06 hó=100%	2010. 01 - 12 hó=100%
0204 MOHÁCS VÁROS KÓRHÁZA	419	411	422	98.1	97.6
0303 KALOCSA VÁROSI ÖNKORMÁNYZAT KÓRHÁZ-RENDELŐINTÉZET	435	423	435	97.2	97.2
0304 KISKUNFÉLEGYHÁZI VÁROSI KÓRHÁZ-RENDELŐINTÉZET GYÓGYFÜRDŐ ÉS	359	213	331	59.1	64.2
0402 DR. RÉTHY PÁL KÓRHÁZ - RENDELŐINTÉZET	791	789	789	99.8	100.0
0403 OROSHÁZA VÁROSI ÖNKORMÁNYZAT KÓRHÁZA	700	702	695	100.2	101.1
0504 SÁTORALJAÚJHELY VÁROS ÖNKORMÁNYZAT ERZSÉBET KÓRHÁZA	479	484	481	100.9	100.7
0508 KOCH RÓBERT KÓRHÁZ ÉS RENDELŐINTÉZET	207	215	209	103.8	103.1
0601 DR. BUGYI ISTVÁN KÓRHÁZ, SZENTES	650	645	652	99.2	98.9
0602 HÓDMEZŐVÁSÁRHELY MEGYEI JOGÚ VÁROS ÖNKORMÁNYZAT ERZSÉBET KÓR	403	400	403	99.3	99.2
0605 DR. DIÓSSZILÁGYI SÁMUEL KÓRHÁZ-RENDELŐINTÉZET	393	395	393	100.6	100.6
0606 CSONGRÁD MEGYEI ÖNKORMÁNYZAT MELLKASI BETEGSÉGEK SZAKKÓRHÁZA	192	200	196	103.7	101.9
0703 MÓR VÁROSI KÓRHÁZ-RENDELŐINTÉZET	137	132	136	96.6	97.0
0802 SOPRON MEGYEI JOGÚ VÁROS ERZSÉBET KÓRHÁZ A DEBRECENI EGYETEM	873	854	872	97.9	97.9
0804 MARGIT KÓRHÁZ	190	209	191	110.0	109.4
0805 LUMNICZER SÁNDOR KÓRHÁZ-RENDELŐINTÉZET KAPUVÁR	228	260	238	114.0	109.2
0902 GRÓF TISZA ISTVÁN KÓRHÁZ	698	713	700	102.1	101.9
1057 MÁTRAI GYÓGYINTÉZET	272	275	274	101.1	100.5
1102 VASZARY KOLOS KÓRHÁZ, ESZTEGOM	548	552	552	100.7	100.0
1103 ÁRPÁD-HÁZI SZENT ERZSÉBET SZAKKÓRHÁZ ÉS RENDELŐINTÉZET	166	164	165	99.1	99.3
1104 SELYE JÁNOS KÓRHÁZ	210	214	210	102.0	102.0
1106 BATTHYÁNY KÁZMÉR SZAKKÓRHÁZ	122	126	121	103.2	104.0
1202 DR. KENESSEY ALBERT KÓRHÁZ - RENDELŐINTÉZET	598	597	604	99.8	99.0
1203 MARGIT KÓRHÁZ PÁSZTÓ	199	208	202	104.5	103.0
1301 SZENT RÓKUS KÓRHÁZ ÉS INTÉZMÉNYEI	355	342	346	96.4	98.8
1303 NAGYKÖRÖS VÁROS ÖNKORMÁNYZAT REHABILITÁCIÓS SZAKKÓRHÁZA ÉS R	221	212	222	95.7	95.5
1304 JÁVORSZKY ÖDÖN VÁROSI KÓRHÁZ	666	638	666	95.7	95.7

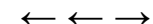
**Városi kórházak - Teljes munkaidőben foglalkoztatottak összesen (folytatás)**

Intézet	Átlag létszám			Létszám vált.	
	2010. 04 - 06. hó	2011. 04 - 06. hó	2010. 01 - 12. hó	2010. 04 - 06 hó=100%	2010. 01 - 12 hó=100%
1306 TUDÓGYÓGYINTÉZET TÖRÖKBÁLINT	252	263	253	104.4	103.9
1402 SIÓFOK VÁROS KÓRHÁZ-RENDELŐINTÉZETE	531	530	532	99.8	99.6
1603 KÁTAI GÁBOR KÓRHÁZ	503	515	505	102.4	102.0
1607 MEZŐTÚR VÁROSI KÓRHÁZ RENDELŐINTÉZET NONPROFIT KFT.	154	159	155	103.0	102.2
1702 BONYHÁD VÁROSI KÓRHÁZ ÉS RENDELŐINTÉZET	159	159	155	100.1	102.6
1803 ÖNKORMÁNYZATI KÓRHÁZ SÁRVÁR	178	173	178	97.1	97.1
1805 KEMENESALJAI EGYESÍTETT KÓRHÁZ CELLDÖMÖLK	201	187	199	92.9	94.1
1867 KÖRMENDI EGÉSZSÉGÜGYI SZOLGÁLTATÓ NONPROFIT KFT.	157	159	142	101.4	112.5
1903 GRÓF ESTERHÁZY KÓRHÁZ ÉS RENDELŐINTÉZETI SZAKRENDELŐ	385	361	384	93.9	94.1
1908 ZIRC VÁROSI ERZSÉBET KÓRHÁZ-RENDELŐINTÉZET	90	105	94	116.1	111.1
1911 VESZPRÉM MEGYEI ÖNKORMÁNYZAT TUDÓGYÓGYINTÉZETE	160	184	161	114.9	114.5
1912 MAGYAR IMRE KÓRHÁZ	582	584	585	100.3	99.8
9521 MÁV KÓRHÁZ ÉS RENDELŐINTÉZET, SZOLNOK	310	313	311	101.1	100.7
Összesen	14 178	14 067	14 160	99.2	99.3

Szakorvosi rendelőintézetek - Teljes munkaidőben foglalkoztatottak összesen

Intézet	Átlag létszám			Létszám vált.	
	2010. 04 - 06. hó	2011. 04 - 06. hó	2010. 01 - 12. hó	2010. 04 - 06 hó=100%	2010. 01 - 12 hó=100%
.. DR. TÖRÖK SÁNDOR EGÉSZSÉGÜGYI KÖZPONT	18	18	18	100.6	100.0
.. EGÉSZSÉGÜGYI NONPROFIT KFT. FONYÓD	40	29	31	71.4	91.5
.. PILISVÖRÖSVÁR VÁROSI ÖNKORMÁNYZAT SZAKORVOSI RENDELŐINTÉZET	35	33	35	94.8	95.7
.. SZAKORVOSI RENDELŐINTÉZET	22	26	22	118.2	116.5
0221 PÉCS MEGYEI JOGÚ VÁROS EGYESÍTETT EGÉSZSÉGÜGYI INTÉZMÉNYEK I	341	330	340	96.9	97.1
0235 Bányászati Utókezelő és Éjjeli Szanatórium	28	27	28	97.2	96.7
0420 BÉKÉS VÁROSI EGYESÍTETT EGÉSZSÉGÜGYI INTÉZMÉNY ÉS RENDELŐINT	72	66	70	92.2	93.9
0421 VÁROSI EGÉSZSÉGÜGYI INTÉZMÉNY	23	21	23	91.8	91.8
0511 VÁROSI ÖNKORMÁNYZAT RENDELŐINTÉZETE	70	70	70	99.4	99.6
0525 SÁROSPATAK VÁROS RENDELŐINTÉZETE	54	54	55	100.2	97.0
0526 TISZAÚJVÁROS VÁROSI RENDELŐINTÉZET	117	115	117	98.4	97.9
0926 VÁROSI SZAKORVOSI RENDELŐINTÉZET ÉS ÁPOLÁSI INTÉZET	31	29	31	94.0	92.4
0927 JÁRÓBETEG-ELLÁTÓ CENTRUM	40	40	39	99.1	101.9
1051 PARÁDFÜRDŐI ÁLLAMI KÓRHÁZ	31	31	31	99.0	99.2
1322 DR. HALÁSZ GÉZA SZAKORVOSI RENDELŐINTÉZET	63	62	63	98.0	98.9
1323 DUNAKESZI VÁROS ÖNKORMÁNYZATÁNAK SZAKORVOSI RENDELŐINTÉZETE	61	57	60	94.5	96.0
1325 TORMAY KÁROLY EGÉSZSÉGÜGYI KÖZPONT GÖDÖLLŐ	112	110	111	98.7	99.0
1326 SZAKORVOSI RENDELŐINTÉZET	69	63	69	92.0	91.9
1327 SZAKORVOSI RENDELŐINTÉZET	47	49	48	104.2	102.4
1329 RÁCKEVE VÁROS SZAKORVOSI RENDELŐINTÉZETE	48	47	47	98.7	100.4

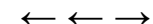
**Szakorvosi rendelőintézetek - Teljes munkaidőben foglalkoztatottak összesen (folytatás)**

Intézet	Átlag létszám			Létszám vált.		
	2010. 04 - 06. hó	2011. 04 - 06. hó	2010. 01 - 12. hó	2010. 04 - 06 hó=100%	2010. 01 - 12 hó=100%	
1330	SZENTENDRE VÁROS EGÉSZSÉGÜGYI INTÉZMÉNYEI	48	46	48	96.2	95.9
1331	SZAKORVOSI RENDELŐINTÉZET	84	85	84	101.3	101.3
1334	VECSÉSI EGÉSZSÉGÜGYI SZOLGÁLAT	58	59	57	100.4	102.6
1335	ÉRD MEGYEI JOGÚ VÁROS ÖNKORMÁNYZAT SZAKORVOSI RENDELŐINTÉZET	143	151	142	105.9	106.1
1420	BARCS VÁROS ÖNKORMÁNYZATA JÁRÓBETEGELLÁTÓ INTÉZMÉNYEK	57	49	53	86.2	91.4
1622	VÁROSI EGÉSZSÉGÜGYI KÖZPONT KUNSZENTMÁRTON	22	21	22	96.9	95.9
1721	PAKS VÁROS RENDELŐINTÉZETE	72	73	71	101.4	102.2
1822	RENDELŐINTÉZET SZENTGOTTHÁRD	31	29	31	93.5	94.4
1922	VÁROSI SZAKORVOSI RENDELŐINTÉZET	20	18	20	88.4	86.7
2020	DR. HETÉS FERENC SZAKORVOSI RENDELŐINTÉZET	37	38	37	101.6	102.5
2101	BUDAPEST I. KERÜLET BUDAVÁRI ÖNKORMÁNYZAT EGÉSZSÉGÜGYI SZOLG	61	63	62	102.8	100.7
2201	BUDAPEST FŐVÁROS II. KERÜLETI ÖNKORMÁNYZAT EGÉSZSÉGÜGYI SZOL	246	253	248	102.7	101.8
2301	SZENT MARGIT RENDELŐINTÉZET NONPROFIT KFT.	192	195	192	101.3	101.2
2501	BELVÁROS-LIPÓTVÁROS EGÉSZSÉGÜGYI SZOLGÁLAT	147	150	149	102.7	101.1
2601	TERÉZVÁROSI EGÉSZSÉGÜGYI SZOLGÁLAT	124	126	126	101.7	100.2
2800	FŐVÁROSI ÖNKORMÁNYZAT KÖZPONTI STOMATOLÓGIAI INTÉZET	106	105	106	99.8	99.1
2801	JÓZSEFVÁROSI EGÉSZSÉGÜGYI SZOLGÁLAT	226	214	225	94.8	95.0
3501	BUDAPEST FŐVÁROS XV. KERÜLETI ÖNKORMÁNYZAT EGÉSZSÉGÜGYI INTÉ	235	231	234	98.2	98.6
3612	XVI.KERÜLET KERTVÁROSI EGÉSZSÉGÜGYI SZOLGÁLATA	153	158	156	103.8	101.8
3901	BUDAPEST FŐVÁROS XIX. KER. ÖNKORMÁNYZAT KISPESTI EGÉSZSÉGÜGY	206	208	208	100.7	99.6
4101	BUDAPEST XXI. KERÜLET CSEPEL ÖNKORMÁNYZATA CSEPELI EGÉSZSÉGÜ	242	227	244	94.0	93.4
4200	KŐBÁNYAI EGÉSZSÉGÜGYI SZOLGÁLAT	120	112	119	93.7	94.4
Összesen		3 946	3 886	3 944	98.5	98.5

Alapellátási rendelőintézetek - Teljes munkaidőben foglalkoztatottak összesen

Intézet	Átlag létszám			Létszám vált.		
	2010. 04 - 06. hó	2011. 04 - 06. hó	2010. 01 - 12. hó	2010. 04 - 06 hó=100%	2010. 01 - 12 hó=100%	
..	BÁTONYTERENYEI EGÉSZSÉGÜGYI SZOLGÁLAT	22	19	21	82.9	88.4
..	EGÉSZSÉGÜGYI ALAPELLÁTÁSI INTÉZMÉNY	35	29	35	82.6	82.5
..	EGÉSZSÉGÜGYI ALAPELLÁTÁSI INTÉZMÉNY	50	50	50	99.2	99.3
..	EGÉSZSÉGÜGYI ALAPELLÁTÓ INTÉZET	57	57	58	101.1	99.3
..	EGYESÍTETT BÖLCSŐDE ÉS EGÉSZSÉGÜGYI SZOLGÁLAT	92	88	93	95.2	94.5
..	GYÓGYÍTÓ-MEGELŐZŐ INTÉZMÉNY	24	24	24	98.6	98.9
..	KOMÁROM VÁROS EGÉSZSÉGÜGYI ALAPELLÁTÁSI SZOLGÁLATA	24	28	25	116.7	114.0
..	LAJOSMIZSE VÁROS ÖNKORMÁNYZATA EGÉSZSÉGÜGYI GYERMEKJÓLÉTI ÉS	23	23	23	101.1	100.3
..	ÖSSZEVONT EGÉSZSÉGÜGYI ÉS SZOCIÁLIS INTÉZMÉNY	13	17	14	134.5	126.5
..	SZEKSZÁRD MEGYEI JOGÚ VÁROS ÖNKORMÁNYZATA EGÉSZSÉGÜGYI GONDN	26	28	27	107.7	105.0
..	SZOLNOK MEGYEI JOGU VÁROS ÖNKORMÁNYZATA EGÉSZSÉGÜGYI ÉS BÖLC	66	59	65	89.2	90.7

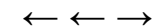

Alapellátási rendelőintézetek - Teljes munkaidőben foglalkoztatottak összesen (folytatás)

Intézet	Átlag létszám			Létszám vált.	
	2010. 04 - 06. hó	2011. 04 - 06. hó	2010. 01 - 12. hó	2010. 04 - 06 hó=100%	2010. 01 - 12 hó=100%
.. VESZPRÉM MEGYEI JOGÚ VÁROS EGÉSZSÉGÜGYI ALAPELLÁTÁSI INTÉZMÉ	58	51	58	87.7	88.6
0524 SZÁNTÓ J. ENDRE EGYESÍTETT SZOCIÁLIS ÉS EGÉSZSÉGÜGYI INTÉZE	51	52	51	102.0	102.8
1541 VÁROSI EGÉSZSÉGÜGYI ALAPELLÁTÁS	23	24	24	102.9	102.0
1623 KUTHY ELEK EGÉSZSÉGÜGYI INTÉZMÉNY	27	24	26	86.6	91.5
1624 TÖRÖKSZENTMIKLÓS VÁROSI ÖNKORMÁNYZAT EGYESÍTETT GYÓGYÍTÓ-MEG	50	50	51	98.3	97.1
1927 PÁPA VÁROS ÖNKORMÁNYZATÁNAK EGÉSZSÉGÜGYI ALAPELLÁTÁSI INTÉZE	22	24	23	107.0	103.1
2022 VÁROSI ÖNKORMÁNYZAT EGÉSZSÉGÜGYI KÖZPONTJA	23	22	23	97.4	94.2
2700 ERZSÉBETVÁROSI EGÉSZSÉGÜGYI SZOLGÁLAT	44	42	43	96.1	96.8
3701 BUDAPEST FŐVÁROS XVII. KERÜLET RÁKOSMENTE ÖNKORMÁNYZATÁNAK E	57	58	57	101.6	102.2
Összesen	789	768	789	97.4	97.3
Együtt összesen	39 564	39 197	39 605	99.1	99.0

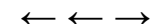

Országos intézetek - Teljes munkaidőben foglalkoztatottak összesen

Intézet		Átlag jövedelem (Ft/fő/hó)			Jövedelem vált.	
		2010. 04 - 06. hó	2011. 04 - 06. hó	2010. 01 - 12. hó	2010. 04 - 06 hó=100%	2010. 01 - 12 hó=100%
0152	ORSZÁGOS SPORTEGÉSZSÉGÜGYI INTÉZET	188 279	190 098	191 050	101.0	99.5
0153	ORSZÁGOS REUMATOLÓGIAI ÉS FIZIOTERÁPIÁS INTÉZET	172 191	178 651	187 703	103.8	95.2
0154	ORSZÁGOS ONKOLÓGIAI INTÉZET	233 786	241 794	245 267	103.4	98.6
0156	ORSZÁGOS KORÁNYI TBC ÉS PULMONOLÓGIAI INTÉZET	198 147	203 254	204 896	102.6	99.2
0160	ORSZÁGOS ORVOSI REHABILITÁCIÓS INTÉZET	171 848	174 724	179 991	101.7	97.1
0162	GOTTSEGEN GYÖRGY ORSZÁGOS KARDIOLÓGIAI INTÉZET	224 927	231 888	237 158	103.1	97.8
0163	ORSZÁGOS IDEGTUDOMÁNYI INTÉZET	198 198	215 299	209 725	108.6	102.7
0864	SOPRONI REHABILITÁCIÓS GYÓGYINTÉZET	147 530	147 107	156 256	99.7	94.1
1968	ÁLLAMI SZÍVKÓRHÁZ BALATONFÜRED	176 464	188 166	192 834	106.6	97.6
Összesen		198 621	205 605	209 181	103.5	98.3

Megyei kórházak - Teljes munkaidőben foglalkoztatottak összesen

Intézet		Átlag jövedelem			Jövedelem vált.	
		2010. 04 - 06. hó	2011. 04 - 06. hó	2010. 01 - 12. hó	2010. 04 - 06 hó=100%	2010. 01 - 12 hó=100%
0301	BÁCS-KISKUN MEGYEI ÖNKORMÁNYZAT KÓRHÁZA A SZEGEDI TUDOMÁNY	191 821	189 312	194 826	98.7	97.2
0401	BÉKÉS MEGYE KÉPVISELŐ-TESTÜLETE PÁNDY KÁLMÁN KÓRHÁZA	158 281	162 836	169 564	102.9	96.0
0502	BORSOD-ABAÚJ-ZEMPLÉN MEGYEI KÓRHÁZ ÉS EGYETEMI OKTATÓ KÓRH	172 430	173 093	182 925	100.4	94.6
0701	FEJÉR MEGYEI SZENT GYÖRGY KÓRHÁZ	170 015	174 565	177 526	102.7	98.3
0801	PETZ ALADÁR MEGYEI OKTATÓ KÓRHÁZ, GYŐR	176 503	177 528	183 859	100.6	96.6
1201	SZENT LÁZÁR MEGYEI KÓRHÁZ	161 122	162 559	166 951	100.9	97.4
1601	JÁSZ-NAGYKUN-SZOLNOK MEGYEI HETÉNYI GÉZA KÓRHÁZ - RENDELŐINT	187 542	189 408	193 422	101.0	97.9
Összesen		174 130	175 846	181 909	101.0	96.7

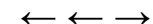

Fővárosi kórházak - Teljes munkaidőben foglalkoztatottak összesen

Intézet		Átlag jövedelem (Ft/fő/hó)			Jövedelem vált.	
		2010. 04 - 06. hó	2011. 04 - 06. hó	2010. 01 - 12. hó	2010. 04 - 06 hó=100%	2010. 01 - 12 hó=100%
0108	FŐVÁROSI ÖNKORMÁNYZAT VISEGRÁDI REHABILITÁCIÓS SZAKKÓRHÁZ É	190 427	182 506	191 669	95.8	95.2
0109	FŐVÁROSI ÖNKORMÁNYZAT EGYESÍTETT SZENT ISTVÁN ÉS SZENT LÁSZL	188 623	196 086	203 141	104.0	96.5
0118	FŐVÁROSI ÖNKORMÁNYZAT UZSOKI UTCAI KÓRHÁZ	190 425	195 577	201 323	102.7	97.1
0121	FŐVÁROSI ÖNKORMÁNYZAT KÁROLYI SÁNDOR KÓRHÁZ ÉS RENDELŐINTI	188 407	188 763	197 653	100.2	95.5
0131	FŐVÁROSI ÖNKORMÁNYZAT BUDAPESTI MÓDSZERTANI SZOCIÁLIS KÖZP	230 021	253 267	244 700	110.1	103.5
2203	BUDAPESTI SZENT FERENC KÓRHÁZ	143 815	148 825	142 183	103.5	104.7
Összesen		188 802	193 792	200 606	102.6	96.6

Városi kórházak - Teljes munkaidőben foglalkoztatottak összesen

Intézet		Átlag jövedelem			Jövedelem vált.	
		2010. 04 - 06. hó	2011. 04 - 06. hó	2010. 01 - 12. hó	2010. 04 - 06 hó=100%	2010. 01 - 12 hó=100%
0204	MOHÁCS VÁROS KÓRHÁZA	156 551	155 582	164 147	99.4	94.8
0303	KALOCSA VÁROSI ÖNKORMÁNYZAT KÓRHÁZ-RENDELŐINTÉZET	158 997	165 064	168 696	103.8	97.8
0304	KISKUNFÉLEGYHÁZI VÁROSI KÓRHÁZ-RENDELŐINTÉZET GYÓGYFÜRDŐ É	151 099	140 759	159 052	93.2	88.5
0402	DR. RÉTHY PÁL KÓRHÁZ - RENDELŐINTÉZET	170 755	173 019	178 635	101.3	96.9
0403	OROSHÁZA VÁROSI ÖNKORMÁNYZAT KÓRHÁZA	177 045	179 075	183 181	101.1	97.8
0504	SÁTORALJÁÚJHELY VÁROS ÖNKORMÁNYZAT ERZSÉBET KÓRHÁZA	162 377	164 454	168 738	101.3	97.5
0508	KOCH RÓBERT KÓRHÁZ ÉS RENDELŐINTÉZET	149 955	146 636	159 957	97.8	91.7
0601	DR. BUGYI ISTVÁN KÓRHÁZ, SZENTES	163 575	169 897	172 157	103.9	98.7
0602	HÓDMEZŐVÁSÁRHELY MEGYEI JOGÚ VÁROS ÖNKORMÁNYZAT ERZSÉBET	168 275	170 558	180 736	101.4	94.4
0605	DR. DIÓSSZILÁGYI SÁMUEL KÓRHÁZ-RENDELŐINTÉZET	150 362	152 533	157 990	101.4	96.5
0606	CSONGRÁD MEGYEI ÖNKORMÁNYZAT MELLKASI BETEGSÉGEK SZAKKÓR	178 493	181 206	181 924	101.5	99.6
0703	MÓR VÁROSI KÓRHÁZ-RENDELŐINTÉZET	167 654	174 235	182 915	103.9	95.3
0802	SOPRON MEGYEI JOGÚ VÁROS ERZSÉBET KÓRHÁZ A DEBRECENI EGYET	163 437	167 035	170 661	102.2	97.9
0804	MARGIT KÓRHÁZ	160 638	162 187	166 851	101.0	97.2
0805	LUMNICZER SÁNDOR KÓRHÁZ-RENDELŐINTÉZET KAPUVÁR	142 756	145 125	151 762	101.7	95.6
0902	GRÓF TISZA ISTVÁN KÓRHÁZ	164 834	165 436	169 163	100.4	97.8
1057	MÁTRAI GYÓGYINTÉZET	155 163	167 123	161 679	107.7	103.4
1102	VASZARY KOLOS KÓRHÁZ, ESZTEGOM	191 089	197 002	199 862	103.1	98.6
1103	ÁRPÁD-HÁZI SZENT ERZSÉBET SZAKKÓRHÁZ ÉS RENDELŐINTÉZET	164 142	169 267	171 433	103.1	98.7
1104	SELYE JÁNOS KÓRHÁZ	205 545	199 074	205 535	96.9	96.9
1106	BÁTTHYÁNY KÁZMÉR SZAKKÓRHÁZ	143 601	148 406	157 211	103.3	94.4
1202	DR. KENESSEY ALBERT KÓRHÁZ - RENDELŐINTÉZET	176 179	180 549	183 901	102.5	98.2
1203	MARGIT KÓRHÁZ PÁSZTÓ	156 221	163 590	172 898	104.7	94.6
1301	SZENT RÓKUS KÓRHÁZ ÉS INTÉZMÉNYEI	173 303	176 198	177 355	101.7	99.3
1303	NAGYKÖRÖS VÁROS ÖNKORMÁNYZAT REHABILITÁCIÓS SZAKKÓRHÁZA É	154 856	187 444	164 826	121.0	113.7
1304	JÁVORSZKY ÖDÖN VÁROSI KÓRHÁZ	182 676	180 010	191 268	98.5	94.1

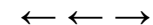
**Városi kórházak - Teljes munkaidőben foglalkoztatottak összesen (folytatás)**

Intézet	Átlag jövedelem			Jövedelem vált.		
	2010. 04 - 06. hó	2011. 04 - 06. hó	2010. 01 - 12. hó	2010. 04 - 06 hó=100%	2010. 01 - 12 hó=100%	
1306	TÜDŐGYÓGYINTÉZET TÖRÖKBÁLINT	294 734	293 327	268 821	99.5	109.1
1402	SIÓFOK VÁROS KÓRHÁZ-RENDELŐINTÉZETE	165 344	169 918	180 538	102.8	94.1
1603	KÁTAI GÁBOR KÓRHÁZ	159 093	156 635	163 935	98.5	95.5
1607	MEZŐTÚR VÁROSI KÓRHÁZ RENDELŐINTÉZET NONPROFIT KFT.	153 353	165 914	155 570	108.2	106.6
1702	BONYHÁD VÁROSI KÓRHÁZ ÉS RENDELŐINTÉZET	148 420	157 579	158 762	106.2	99.3
1803	ÖNKORMÁNYZATI KÓRHÁZ SÁRVÁR	153 307	153 883	172 211	100.4	89.4
1805	KEMENESALJAI EGYESÍTETT KÓRHÁZ CELLDÖMÖLK	151 181	158 489	161 161	104.8	98.3
1867	KÖRMENDI EGÉSZSÉGÜGYI SZOLGÁLTATÓ NONPROFIT KFT.	146 869	158 094	145 931	107.6	108.3
1903	GRÓF ESTERHÁZY KÓRHÁZ ÉS RENDELŐINTÉZETI SZAKRENDELŐ	153 708	162 945	162 633	106.0	100.2
1908	ZIRC VÁROSI ERSZÉBET KÓRHÁZ-RENDELŐINTÉZET	169 017	169 251	170 916	100.1	99.0
1911	VESZPRÉM MEGYEI ÖNKORMÁNYZAT TÜDŐGYÓGYINTÉZETE	149 144	166 458	164 360	111.6	101.3
1912	MAGYAR IMRE KÓRHÁZ	151 948	155 474	162 538	102.3	95.7
9521	MÁV KÓRHÁZ ÉS RENDELŐINTÉZET, SZOLNOK	164 642	167 579	172 481	101.8	97.2
Összesen		166 832	170 508	174 464	102.2	97.7

Szakorvosi rendelőintézetek - Teljes munkaidőben foglalkoztatottak összesen

Intézet	Átlag jövedelem			Jövedelem vált.		
	2010. 04 - 06. hó	2011. 04 - 06. hó	2010. 01 - 12. hó	2010. 04 - 06 hó=100%	2010. 01 - 12 hó=100%	
..	DR. TÖRÖK SÁNDOR EGÉSZSÉGÜGYI KÖZPONT	133 135	127 815	149 243	96.0	85.6
..	EGÉSZSÉGÜGYI NONPROFIT KFT. FONYÓD	111 738	135 141	147 386	120.9	91.7
..	PILISVÖRÖSVÁR VÁROSI ÖNKORMÁNYZAT SZAKORVOSI RENDELŐINTÉZE	145 996	167 273	170 636	114.6	98.0
..	SZAKORVOSI RENDELŐINTÉZET	129 625	137 901	142 452	106.4	96.8
0221	PÉCS MEGYEI JOGÚ VÁROS EGYESÍTETT EGÉSZSÉGÜGYI INTÉZMÉNYEK	177 903	190 552	202 161	107.1	94.3
0235	BÁNYÁSZATI UTÓKEZELŐ ÉS ÉJJELI SZANATÓRIUM	128 521	133 660	142 299	104.0	93.9
0420	BÉKÉS VÁROSI EGYESÍTETT EGÉSZSÉGÜGYI INTÉZMÉNY ÉS RENDELŐIN'	145 006	161 589	176 077	111.4	91.8
0421	VÁROSI EGÉSZSÉGÜGYI INTÉZMÉNY	193 129	190 158	201 977	98.5	94.1
0511	VÁROSI ÖNKORMÁNYZAT RENDELŐINTÉZETE	163 676	170 732	172 134	104.3	99.2
0525	SÁROSPATAK VÁROS RENDELŐINTÉZETE	140 112	144 774	145 682	103.3	99.4
0526	TISZAÚJVÁROS VÁROSI RENDELŐINTÉZET	150 972	154 360	157 795	102.2	97.8
0926	VÁROSI SZAKORVOSI RENDELŐINTÉZET ÉS ÁPOLÁSI INTÉZET	150 922	152 924	163 999	101.3	93.2
0927	JÁRÓBETEG-ELLÁTÓ CENTRUM	205 347	212 407	208 534	103.4	101.9
1051	PARÁDFÜRDŐI ÁLLAMI KÓRHÁZ	171 003	152 105	174 578	88.9	87.1
1322	DR. HALÁSZ GÉZA SZAKORVOSI RENDELŐINTÉZET	170 132	184 476	186 026	108.4	99.2
1323	DUNAKESZI VÁROS ÖNKORMÁNYZATÁNAK SZAKORVOSI RENDELŐINTÉZE	156 936	163 495	167 725	104.2	97.5
1325	TORMAY KÁROLY EGÉSZSÉGÜGYI KÖZPONT GÖDÖLLŐ	164 504	162 983	180 160	99.1	90.5
1326	SZAKORVOSI RENDELŐINTÉZET	153 150	150 521	162 770	98.3	92.5
1327	SZAKORVOSI RENDELŐINTÉZET	144 187	151 667	153 159	105.2	99.0
1329	RÁCKEVE VÁROS SZAKORVOSI RENDELŐINTÉZETE	176 716	188 681	191 360	106.8	98.6
1330	SZENTENDRE VÁROS EGÉSZSÉGÜGYI INTÉZMÉNYEI	162 841	171 925	193 080	105.6	89.0

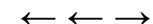
**Szakorvosi rendelőintézetek - Teljes munkaidőben foglalkoztatottak összesen (folytatás)**

Intézet		Átlag jövedelem			Jövedelem vált.	
		2010. 04 - 06. hó	2011. 04 - 06. hó	2010. 01 - 12. hó	2010. 04 - 06 hó=100%	2010. 01 - 12 hó=100%
1331	SZAKORVOSI RENDELŐINTÉZET	179 779	147 927	163 299	82.3	90.6
1334	VECSÉSI EGÉSZSÉGÜGYI SZOLGÁLAT	160 944	202 500	199 646	125.8	101.4
1335	ÉRD MEGYEI JOGÚ VÁROS ÖNKORMÁNYZAT SZAKORVOSI RENDELŐINTÉ.	168 958	170 739	177 479	101.1	96.2
1420	BARCS VÁROS ÖNKORMÁNYZATA JÁRÓBETEGELLÁTÓ INTÉZMÉNYEK	136 806	141 725	150 702	103.6	94.0
1622	VÁROSI EGÉSZSÉGÜGYI KÖZPONT KUNSZENTMÁRTON	169 848	166 783	179 360	98.2	93.0
1721	PAKS VÁROS RENDELŐINTÉZETE	170 562	169 599	194 436	99.4	87.2
1822	RENDELŐINTÉZET SZENTGOTTHÁRD	152 916	163 320	160 743	106.8	101.6
1922	VÁROSI SZAKORVOSI RENDELŐINTÉZET	161 313	157 876	165 382	97.9	95.5
2020	DR. HETÉS FERENC SZAKORVOSI RENDELŐINTÉZET	149 462	143 287	158 280	95.9	90.5
2101	BUDAPEST I. KERÜLET BUDAVÁRI ÖNKORMÁNYZAT EGÉSZSÉGÜGYI SZOL	214 978	211 269	220 378	98.3	95.9
2201	BUDAPEST FŐVÁROS II. KERÜLETI ÖNKORMÁNYZAT EGÉSZSÉGÜGYI SZO	196 908	212 305	196 087	107.8	108.3
2301	SZENT MARGIT RENDELŐINTÉZET NONPROFIT KFT.	205 399	211 793	196 483	103.1	107.8
2501	BELVÁROS-LIPÓTVÁROS EGÉSZSÉGÜGYI SZOLGÁLAT	277 326	199 629	245 995	72.0	81.2
2601	TERÉZVÁROSI EGÉSZSÉGÜGYI SZOLGÁLAT	242 909	225 766	233 895	92.9	96.5
2800	FŐVÁROSI ÖNKORMÁNYZAT KÖZPONTI STOMATOLÓGIAI INTÉZET	172 307	167 071	176 635	97.0	94.6
2801	JÓZSEFVÁROSI EGÉSZSÉGÜGYI SZOLGÁLAT	181 690	177 138	194 917	97.5	90.9
3501	BUDAPEST FŐVÁROS XV. KERÜLETI ÖNKORMÁNYZAT EGÉSZSÉGÜGYI IN	183 503	176 789	185 275	96.3	95.4
3612	XVI.KERÜLET KERTVÁROSI EGÉSZSÉGÜGYI SZOLGÁLATA	169 336	189 938	186 703	112.2	101.7
3901	BUDAPEST FŐVÁROS XIX. KER. ÖNKORMÁNYZAT KISPESTI EGÉSZSÉGÜG	182 009	186 775	198 455	102.6	94.1
4101	BUDAPEST XXI. KERÜLET CSEPEL ÖNKORMÁNYZATA CSEPELI EGÉSZSÉG	185 868	173 109	185 465	93.1	93.3
4200	KÖBÁNYAI EGÉSZSÉGÜGYI SZOLGÁLAT	178 120	202 483	198 256	113.7	102.1
Összesen		179 975	181 079	188 560	100.6	96.0

Alapellátási rendelőintézetek - Teljes munkaidőben foglalkoztatottak összesen

Intézet		Átlag jövedelem			Jövedelem vált.	
		2010. 04 - 06. hó	2011. 04 - 06. hó	2010. 01 - 12. hó	2010. 04 - 06 hó=100%	2010. 01 - 12 hó=100%
..	BÁTONYTERENYEI EGÉSZSÉGÜGYI SZOLGÁLAT	153 795	181 865	172 071	118.3	105.7
..	EGÉSZSÉGÜGYI ALAPELLÁTÁSI INTÉZMÉNY	154 007	168 995	162 503	109.7	104.0
..	EGÉSZSÉGÜGYI ALAPELLÁTÁSI INTÉZMÉNY	157 847	164 975	170 124	104.5	97.0
..	EGÉSZSÉGÜGYI ALAPELLÁTÓ INTÉZET	175 807	178 377	174 487	101.5	102.2
..	EGYESÍTETT BÖLCSŐDE ÉS EGÉSZSÉGÜGYI SZOLGÁLAT	165 786	171 944	172 120	103.7	99.9
..	GYÓGYÍTÓ-MEGELŐZŐ INTÉZMÉNY	134 514	131 385	145 671	97.7	90.2
..	KOMÁROM VÁROS EGÉSZSÉGÜGYI ALAPELLÁTÁSI SZOLGÁLATA	213 135	220 912	208 976	103.6	105.7
..	LAJOSMIZSE VÁROS ÖNKORMÁNYZATA EGÉSZSÉGÜGYI GYERMEKJÓLÉT	172 008	180 590	174 532	105.0	103.5
..	ÖSSZEVONT EGÉSZSÉGÜGYI ÉS SZOCIÁLIS INTÉZMÉNY	134 231	134 625	141 280	100.3	95.3
..	SZEKSZÁRD MEGYEI JOGÚ VÁROS ÖNKORMÁNYZATA EGÉSZSÉGÜGYI GC	167 038	172 496	183 067	103.3	94.2
..	SZOLNOK MEGYEI JOGU VÁROS ÖNKORMÁNYZATA EGÉSZSÉGÜGYI ÉS BI	171 346	173 510	171 561	101.3	101.1
..	VESZPRÉM MEGYEI JOGÚ VÁROS EGÉSZSÉGÜGYI ALAPELLÁTÁSI INTÉZM	164 667	177 584	184 189	107.8	96.4
0524	SZÁNTÓ J. ENDRE EGYESÍTETT SZOCIÁLIS ÉS EGÉSZSÉGÜGYI INTÉZE	149 573	161 482	172 206	108.0	93.8

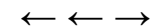

Alapellátási rendelőintézetek - Teljes munkaidőben foglalkoztatottak összesen (folytatás)

Intézet	Átlag jövedelem			Jövedelem vált.	
	2010. 04 - 06. hó	2011. 04 - 06. hó	2010. 01 - 12. hó	2010. 04 - 06 hó=100%	2010. 01 - 12 hó=100%
1541 VÁROSI EGÉSZSÉGÜGYI ALAPELLÁTÁS	209 611	187 894	202 876	89.6	92.6
1623 KUTHY ELEK EGÉSZSÉGÜGYI INTÉZMÉNY	125 159	135 153	140 153	108.0	96.4
1624 TÖRÖKSZENTMIKLÓS VÁROSI ÖNKORMÁNYZAT EGYESITETT GYÓGYÍTÓ-I	140 948	144 875	149 778	102.8	96.7
1927 PÁPA VÁROS ÖNKORMÁNYZATÁNAK EGÉSZSÉGÜGYI ALAPELLÁTÁSI INTÉ	154 209	172 290	176 989	111.7	97.3
2022 VÁROSI ÖNKORMÁNYZAT EGÉSZSÉGÜGYI KÖZPONTJA	173 790	145 162	184 316	83.5	78.8
2700 ERZSÉBETVÁROSI EGÉSZSÉGÜGYI SZOLGÁLAT	202 989	203 527	209 930	100.3	97.0
3701 BUDAPEST FŐVÁROS XVII. KERÜLET RÁKOSMENTE ÖNKORMÁNYZATÁNAI	195 978	212 010	217 909	108.2	97.3
Összesen	167 095	173 455	177 113	103.8	97.9
Együtt összesen	175 890	179 201	184 442	101.9	97.2

MELLÉKLET

(Vissza a Tartalomra)

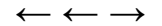

Átlagos létszám és illetményadatok foglalkoztatási formák szerint 2011.II. negyedév, MÁK bérszámfejtési adatok

Megnevezés	Személyi juttatás terhére történő kifizetés						Kereset összesen	Egyéb juttatások	Jövedelem összesen	Minta átlagléttszáma
	Kereset									
	Alapilletmény	Illetmény pótlékok	Illetmény kiegészítések	Ügyeleti, készenléti díj	Túlmunka díj					
	Ft/fő/hó	Ft/fő/hó	Ft/fő/hó	Ft/fő/hó	Ft/fő/hó					
Teljes munkaidőben foglalkoztatottak	128 231	21 936	10 262	7 615	3 810	171 854	7 347	179 201	39 197	
Részmunkaidőben foglalkoztatottak	85 604	9 831	5 153	3 295	1 319	105 202	5 084	110 286	3 400	
Egyéb módon foglalkoztatottak	40 259	1 944	32 387	2 448	294	77 332	35 157	112 489	1 105	
ÖSSZESEN	222 691	20 489	10 424	7 148	3 527	164 279	7 874	172 153	43 702	
Összesenből nyugdíjas	144 446	14 918	15 733	5 351	2 700	183 147	12 710	195 857	3 074	
ÁBRÁBAN	1	2	3	4	5	6	7	8		

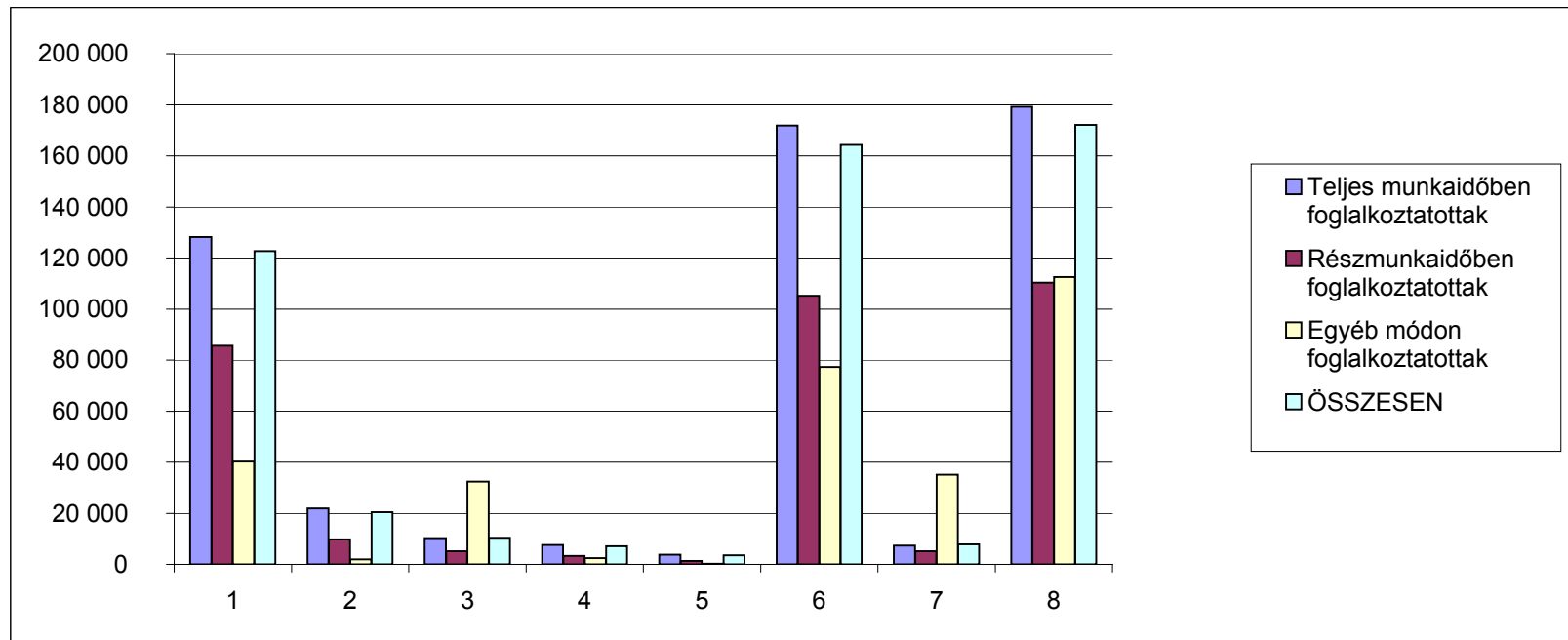

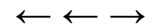

Átlagos létszám és illetményadatok fő munkaköri csoportok szerint 2011.II. negyedév, teljes munkaidőben foglalkoztatottak, MÁK bérszámfejtési adatok

Megnevezés	Személyi juttatás terhére történő kifizetés						Kereset összesen	Egyéb juttatások	Jövedelem összesen	Minta átlagléttszáma							
	Kereset					Kereset összesen					Egyéb juttatások	Jövedelem összesen	Minta átlagléttszáma				
	Alapilletmény	Illetmény pótlékok	Illetmény kiegészítések	Ügyeleti, készenléti díj	Túlmunka díj									Kereset összesen	Egyéb juttatások	Jövedelem összesen	Minta átlagléttszáma
	Ft/fő/hó	Ft/fő/hó	Ft/fő/hó	Ft/fő/hó	Ft/fő/hó												
Orvos	244 040	24 038	27 904	37 912	12 266	346 159	10 192	356 351	4 768								
Egészségügyi szakdolgozó	114 866	29 142	8 328	3 389	2 722	158 447	6 777	165 224	20 599								
Egyéb	108 215	10 478	7 062	3 464	2 515	131 734	7 216	138 950	13 831								
ÖSSZESEN	128 231	21 936	10 262	7 615	3 810	171 854	7 347	179 201	39 197								
ÁBRÁBAN	1	2	3	4	5	6	7	8									

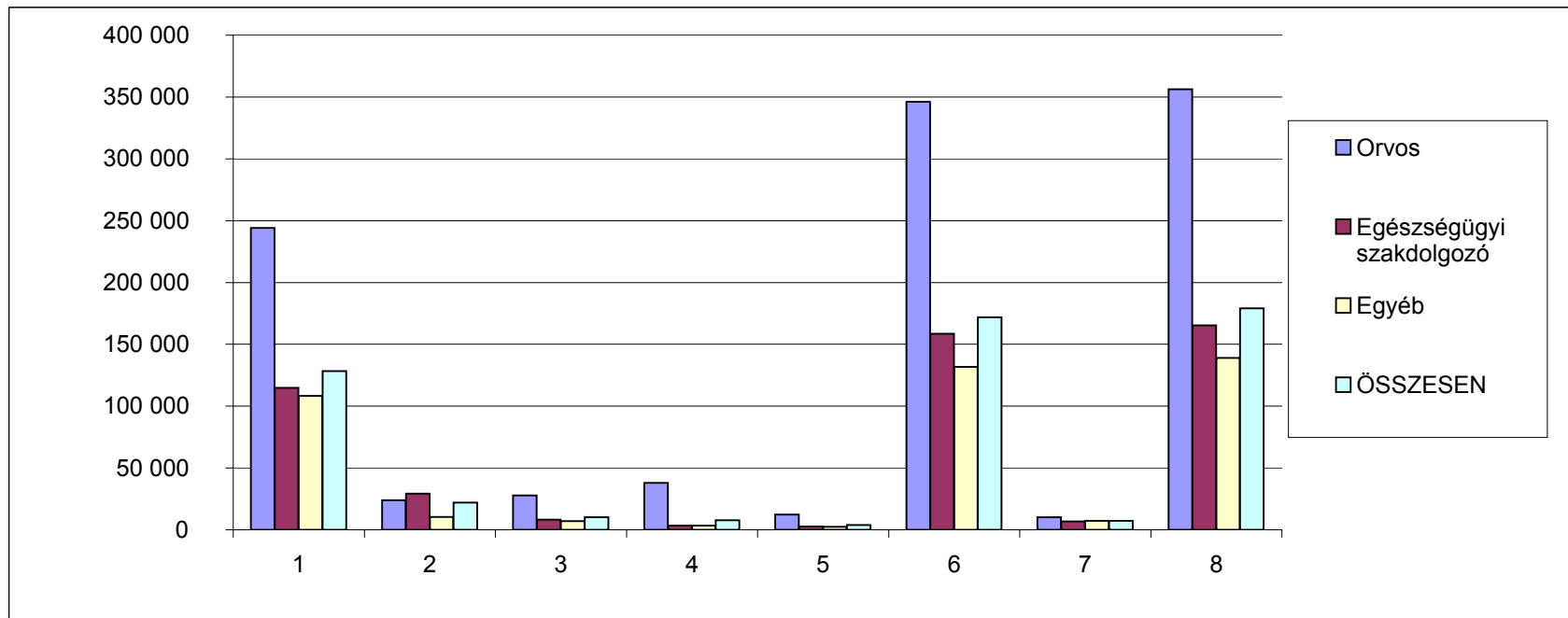

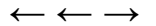

A teljes munkaidőben foglalkoztatottak létszám és illetmény adatai intézmény csoportok szerint 2011.II. negyedév, MÁK bérszámfejtési adatok

Megnevezés	Személyi juttatás terhére történő kifizetés						Kereset összesen	Egyéb juttatások	Jövedelem összesen	Minta átlaglét szá ma
	Kereset									
	Alapilletmény	Illetmény pótlékok	Illetmény kiegészítések	Ügyeleti, készenléti díj	Túlmunka díj					
	Ft/fő/hó	Ft/fő/hó	Ft/fő/hó	Ft/fő/hó	Ft/fő/hó					
Országos intézetek	143 894	21 009	18 582	10 206	3 531	197 222	8 383	205 605	3 805	
Megyei kórházak	122 796	23 897	11 136	9 290	3 707	170 827	5 019	175 846	12 498	
Fővárosi kórházak	133 045	23 529	10 370	13 198	8 866	189 007	4 785	193 792	4 173	
Városi kórházak	122 855	23 162	6 967	6 206	3 540	162 730	7 779	170 508	14 067	
Szakorvosi rendelőintézetek	142 179	13 106	11 376	188	664	167 512	13 566	181 079	3 886	
Alapellátási rendelőintézetek	140 839	8 173	8 978	564	251	158 804	14 650	173 455	768	
ÖSSZESEN	128 231	21 936	10 262	7 615	3 810	171 854	7 347	179 201	39 197	
ÁBRÁBAN	1	2	3	4	5	6	7	8		

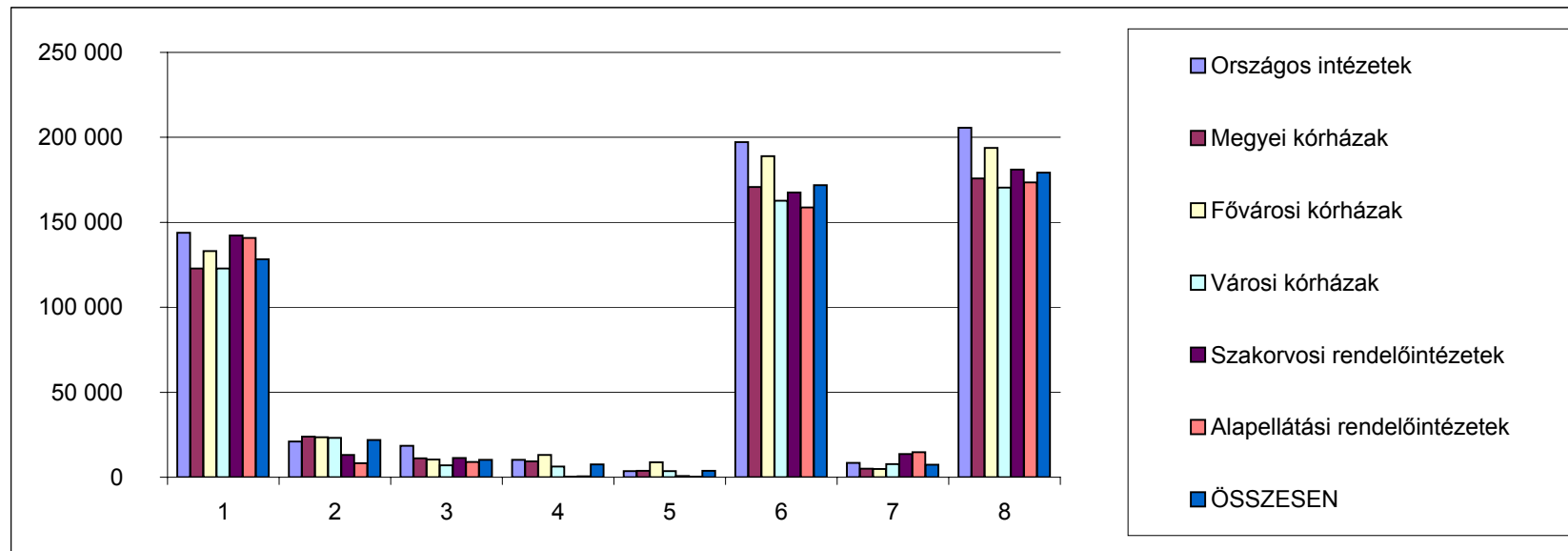

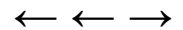

Az átlagléttség alakulása 2011. II. negyedévben foglalkoztatási formák és fő munkaköri csoportok szerint, MÁK bérszámfejtési adatok

Megnevezés	Minta átlagléttszáma (fő)				Minta átlagléttszáma (%)				
	Teljes munkaidőben	Rész munkaidőben	Egyéb módon	Összesen	Teljes munkaidőben	Rész munkaidőben	Egyéb módon	Összesen	
2011.II. negyedév					foglalkoztatottak				
Orvosok	4 768	645	513	5 926	80.5	10.9	8.7	100.0	
Egészségügyi szakdolgozók	20 599	1 222	304	22 125	93.1	5.5	1.4	100.0	
Más munkakörben foglalkoztatottak	13 831	1 533	287	15 651	88.4	9.8	1.8	100.0	
Összesen	39 197	3 400	1 105	43 702	89.7	7.8	2.5	100.0	
2010.II. negyedév					foglalkoztatottak				
Orvosok	4 770	615	560	5 945	80.2	10.3	9.4	100.0	
Egészségügyi szakdolgozók	20 409	1 089	297	21 795	93.6	5.0	1.4	100.0	
Más munkakörben foglalkoztatottak	14 385	1 173	310	15 868	90.7	7.4	2.0	100.0	
Összesen	39 564	2 877	1 167	43 608	90.7	6.6	2.7	100.0	
2010. év					foglalkoztatottak				
Orvosok	4 739	628	583	5 949	79.7	10.6	9.8	100.0	
Egészségügyi szakdolgozók	20 541	1 108	304	21 954	93.6	5.0	1.4	100.0	
Más munkakörben foglalkoztatottak	14 325	1 196	326	15 847	90.4	7.5	2.1	100.0	
Összesen	39 605	2 932	1 213	43 750	90.5	6.7	2.8	100.0	

A 2011.I. negyedévi létszám változása

2010.II. negyedév = 100 %

Orvosok	100.0	104.8	91.7	99.7
Egészségügyi szakdolgozók	100.9	112.3	102.3	101.5
Más munkakörben foglalkoztatottak	96.1	130.7	92.6	98.6
Összesen	99.1	118.2	94.6	100.2

2010. év = 100 %

Orvosok	100.6	102.7	88.1	99.6
Egészségügyi szakdolgozók	100.3	110.3	99.9	100.8
Más munkakörben foglalkoztatottak	96.5	128.1	88.0	98.8
Összesen	99.0	115.9	91.1	99.9

2011.I. negyedév = 100 %

Orvosok	99.2	99.6	95.4	98.9
Egészségügyi szakdolgozók	99.8	104.8	96.4	100.0
Más munkakörben foglalkoztatottak	98.9	118.3	89.3	100.3
Összesen	99.4	109.3	94.0	100.0

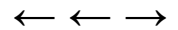

**Létszám változás foglalkoztatási formánként az előző évhez,
MÁK számfejtésű kórházak, rendelőintézetek**

Időszak	Létszám változás az előző év százalékában (%)			
	Összesen	Teljes munkaidőben foglalkoztatottak	Rész munkaidőben foglalkoztatottak	Egyéb jogviszony szerint foglalkoztatottak
2005. Év	97.0	97.0	98.8	89.0
2006. Év	97.6	96.1	97.7	167.2
2007. Év	94.4	92.8	92.5	142.8
2008. Év	95.4	95.4	97.3	89.9
2009. Év	99.5	99.8	103.4	83.4
2010. Év	99.4	99.3	102.7	95.9
2011. I. név	99.9	99.6	106.0	96.9
2011. II. név	99.9	99.0	115.9	91.1

Időszak	Létszám változás a 2004. évi százalékában (%)			
	Összesen	Teljes munkaidőben foglalkoztatottak	Rész munkaidőben foglalkoztatottak	Egyéb jogviszony szerint foglalkoztatottak
2004. Év	100.0	100.0	100.0	100.0
2005. Év	97.0	97.0	98.8	89.0
2006. Év	94.7	93.3	96.5	148.7
2007. Év	89.3	86.6	89.3	212.3
2008. Év	85.2	82.5	86.9	190.9
2009. Év	84.8	82.4	89.8	159.2
2010. Év	84.3	81.7	92.2	152.6
2011. I. név	84.2	81.4	97.8	147.8
2011. II. név	84.2	80.9	106.9	139.0

2007-ben a változások az előző év százalékában

2007. I. név	96.8	96.2	98.1	111.3
2007. II. név	94.4	93.8	94.4	114.6
2007. III. név	93.9	91.6	91.0	165.1
2007. IV. név	92.4	89.7	86.5	180.2

2008-ban a változások az előző év százalékában

2008. I. név	96.7	95.3	96.0	122.2
2008. II. név	95.5	95.4	97.2	93.8
2008. III. név	94.7	95.5	97.3	71.5
2008. IV. név	94.7	95.3	98.7	72.2

2009-ben a változások az előző év százalékában

2009. I. név	99.5	99.9	103.7	82.2
2009. II. név	99.9	100.2	104.3	83.5
2009. III. név	99.6	100.0	103.3	82.1
2009. IV. név	98.9	99.1	102.3	85.8

2010-ben a változások az előző év százalékában

2010. I. név	99.6	99.4	100.3	103.0
2010. II. név	99.1	99.2	101.4	92.0
2010. III. név	99.3	99.3	103.0	92.3
2010. IV. név	99.5	99.2	105.9	96.1

2011-ben a változások az előző év százalékában

2011. I. név	99.9	99.6	106.0	96.9
2011. II. név	99.9	99.0	115.9	91.1

Létszám változás fő foglalkoztatási csoportonként az előző évhez, MÁK számfejtésű kórházak, rendelőintézetek

Időszak	Létszám változás az előző év százalékában (%)			
	orvosok	egészségügyi szakdolgozók	egyéb egészségügyi dolgozók	összesen
2005. Év	97.2	97.9	95.8	97.0
2006. Év	99.4	99.5	94.6	97.6
2007. Év	98.2	95.7	91.3	94.4
2008. Év	94.5	96.3	94.4	95.4
2009. Év	96.6	99.4	100.8	99.5
2010. Év	97.8	100.4	98.6	99.4
2011. I. név	100.7	100.8	98.4	99.9
2011. II. név	99.6	100.8	98.8	99.9

Időszak	Létszám változás a 2004. évi százalékában (%)			
	orvosok	egészségügyi szakdolgozók	egyéb egészségügyi dolgozók	összesen
2004. Év	100.0	100.0	100.0	100.0
2005. Év	97.2	97.9	95.8	97.0
2006. Év	96.7	97.4	90.6	94.7
2007. Év	94.9	93.1	82.8	89.3
2008. Év	89.7	89.7	78.1	85.2
2009. Év	86.6	89.1	78.7	84.8
2010. Év	84.8	89.5	77.6	84.3
2011. I. név	85.4	90.1	76.4	84.2
2011. II. név	84.4	90.2	76.6	84.2

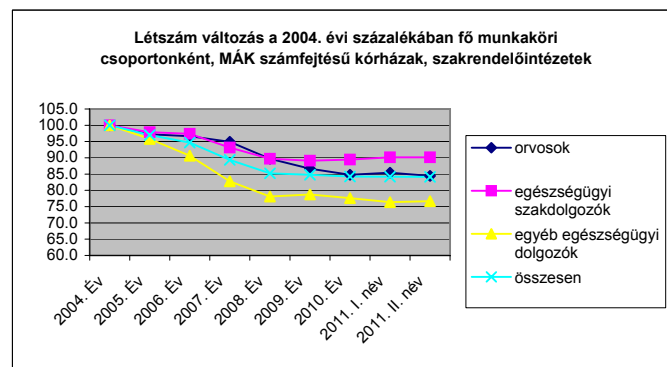

2007-ben a változások az előző év százalékában

2007. I. név	100.4	97.7	94.3	96.8
2007. II. név	98.8	95.0	92.1	94.4
2007. III. név	97.7	95.4	90.6	93.9
2007. IV. név	95.9	94.5	88.5	92.4

2008-ban a változások az előző év százalékában

2008. I. név	96.8	97.7	95.1	96.7
2008. II. név	95.2	96.1	94.6	95.5
2008. III. név	93.5	95.6	93.9	94.7
2008. IV. név	92.5	95.8	93.9	94.7

2009-ben a változások az előző év százalékában

2009. I. név	97.8	100.0	99.5	99.5
2009. II. név	97.1	100.3	100.4	99.9
2009. III. név	96.2	100.5	99.6	99.6
2009. IV. név	95.3	96.6	103.6	98.9

2010-ben a változások az előző év százalékában

2010. I. név	99.0	100.2	99.0	99.6
2010. II. név	97.8	99.6	98.9	99.1
2010. III. név	97.1	100.7	98.3	99.3
2010. IV. név	97.5	101.0	98.3	99.5

2011-ben a változások az előző év százalékában

2011. I. név	100.7	100.8	98.4	99.9
2011. II. név	99.6	100.8	98.8	99.9

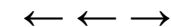
**Bértömeg változás az előző év azonos időszakához mérten, kórházak és szakrendelő intézetek**

Az illetmény adatok a MÁK számfejtésű kórházak és szakrendelő intézetek adatai, a létszám becslést az OSAP/1626 2010 évi adatai alapján

Időszak (havi Kh-Ri átlag)	Összes foglalkoztatott										Jövedelem összesen	Létszám	Munkáltató által fizetett járulék	Összes bértömeg	
	Jövedelem														
	Kereset									Kereset összesen					Egyéb juttatások
	Alapilletm ény	Illetmény pótlékok	illetmény kiegészíté sek	13. havi illetmény	Jutalom	túlmunkad íj	Ügyeleti, készenléti díj	Túlmunka díj	Kereset összesen						
Ft/fő/hó	Ft/fő/hó	Ft/fő/hó	Ft/fő/hó	Ft/fő/hó	Ft/fő/hó	Ft/fő/hó	Ft/fő/hó	Ft/fő/hó	Ft/fő/hó	Ft/fő/hó	Ft/fő/hó	fő	millió Ft/hó	millió Ft/hó	
2011. 04 - 06.	122 691	20 489	4 784	0	1 570	4 070	7 148	3 527	164 279	7 874	172 153	106 790			
2010. 04 - 06.	121 095	20 510	4 010	0	2 284	4 077	7 174	3 311	162 461	7 788	170 248	106 562			
Változás (%) 2011Q2/2010Q2	101.3	99.9	119.3	0.0	68.7	99.8	99.6	106.5	101.1	101.1	101.1	100.2			
Változás (Ft/fő/hó) 2011Q2-2010Q2	1 596	-21	774	0	-714	-7	-26	216	1 819	87	1 905	228			
Bértömeg (millió Ft/hó)												Létszám	Munkáltatói járulékok	Bértömeg járulékokkal	
2011. 04 - 06.	13 102.2	2 188.0	510.9	0.0	167.7	434.7	763.4	376.7	17 543.4	840.9	18 384.3	106 790	4 736.7	23 121.0	
2010. 04 - 06.	12 904.2	2 185.5	427.3	0.0	243.4	434.4	764.5	352.8	17 312.2	829.9	18 142.1	106 562	4 674.3	22 816.4	
Változás (%) 2011Q2/2010Q2	101.5	100.1	119.5	0.0	68.9	100.1	99.8	106.8	101.3	101.3	101.3	100.2	101.3	101.3	
Változás (Ft/fő/hó) 2011Q2-2010Q2	198.0	2.5	83.5	0.0	-75.7	0.2	-1.2	23.9	231.2	11.0	242.2	228	62.4	304.7	

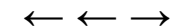
**Bértömeg változás az előző év azonos időszakához mérten, kórházak és szakrendelő intézetek**

Az illetmény adatok a MÁK számfejtésű kórházak és szakrendelő intézetek adatai, a létszám becslést az OSAP/1626 2010. évi adatai alapján

Időszak (havi Kh-Ri átlag)	Összes foglalkoztatott										Jövedelem összesen	Létszám	Munkáltató által fizetett járulék	Összes bértömeg	
	Jövedelem														
	Kereset									Kereset összesen					Egyéb juttatások
	Alapilletm ény	Illetmény pótlékok	illetmény kiegészíté sek	13. havi illetmény	Jutalom	túlmunkad íj	Ügyeleti, készenléti díj	Túlmunka díj	Kereset összesen						
Ft/fő/hó	Ft/fő/hó	Ft/fő/hó	Ft/fő/hó	Ft/fő/hó	Ft/fő/hó	Ft/fő/hó	Ft/fő/hó	Ft/fő/hó	Ft/fő/hó	Ft/fő/hó	Ft/fő/hó	fő	millió Ft/hó	millió Ft/hó	
2011. 04 - 06.	122 691	20 489	4 784	0	1 570	4 070	7 148	3 527	164 279	7 874	172 153	106 790			
2010.	120 977	20 368	11 660	0	2 073	3 835	7 143	3 379	169 435	8 671	178 107	106 909			
Változás (%) 2011. 04 - 06 /2010	101.4	100.6	41.0	0.0	75.7	106.1	100.1	104.4	97.0	90.8	96.7	99.9			
Változás (Ft/fő/hó) 2011. 04 - 06 - 2010	1 714	121	-6 876	0	-503	235	5	148	-5 156	-797	-5 953	-119			
	Bértömeg (millió Ft/hó)											Létszám	Munkáltatói járulékok	Bértömeg járulékokkal	
2011. 04 - 06.	13 102.2	2 188.0	510.9	0.0	167.7	434.7	763.4	376.7	17 543.4	840.9	18 384.3	106 790	4 736.7	23 121.0	
2010.	12 933.5	2 177.5	1 246.6	0.0	221.6	410.0	763.7	361.2	18 114.1	927.1	19 041.2	106 909	4 890.8	23 932.0	
Változás (%) 2011. 04 - 06 /2010	101.3	100.5	41.0	0.0	75.7	106.0	100.0	104.3	96.8	90.7	96.6	99.9	96.8	96.6	
Változás (Ft/fő/hó) 2011. 04 - 06 - 2010	168.7	10.5	-735.7	0.0	-54.0	24.7	-0.3	15.5	-570.7	-86.2	-656.9	-119	-154.1	-811.0	

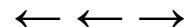

**Bértömeg változás a kórházakban és a rendelőintézetekben, a 2003 évi százalékában
MÁK számfejtésű intézetek**

Változás a 2003 évi bértömeg százalékában (%)					
Időszak	Alapilletmény	Kereset	Jövedelem	Létszám	
2003. Éves átlag	100.0	100.0	100.0	100.0	100.0
2004. I. n.év	104.1	112.9	112.4	102.7	102.7
2004. II. n.év	113.8	100.0	100.1	102.2	102.2
2004. III. n.év	114.6	97.4	99.2	101.5	101.5
2004. IV. n.év	112.7	99.7	100.9	100.4	100.4
2005. I. n.év	119.8	125.9	125.8	100.1	100.1
2005. II. n.év	119.1	102.0	102.8	98.7	98.7
2005. III. n.év	120.7	100.9	102.7	98.3	98.3
2005. IV. n.év	122.9	104.0	105.7	97.4	97.4
2006. I. n.év	121.9	128.5	129.0	98.5	98.5
2006. II. n.év	124.4	105.6	106.7	96.3	96.3
2006. III. n.év	125.4	106.6	109.0	95.5	95.5
2006. IV. n.év	123.1	106.8	109.2	94.7	94.7
2007. I. n.év	121.6	128.2	128.8	93.2	93.2
2007. II. n.év	119.5	105.0	106.6	90.9	90.9
2007. III. n.év	117.7	107.7	111.1	90.4	90.4
2007. IV. n.év	114.1	105.1	110.3	89.0	89.0
2008. I. n.év	118.6	121.0	123.4	87.8	87.8
2008. II. n.év	118.5	111.2	113.4	86.7	86.7
2008. III. n.év	119.7	107.7	110.9	86.1	86.1
2008. IV. n.év	118.9	110.1	112.9	86.1	86.1
2009. I. n.év	119.8	108.8	110.2	86.3	86.3
2009. II. n.év	120.1	107.7	109.5	86.6	86.6
2009. III. n.év	120.7	106.2	110.3	86.3	86.3
2009. IV. n.év	120.0	104.0	107.2	85.7	85.7
2010. I. n.év	119.9	119.9	121.1	85.9	85.9
2010. II. n.év	120.4	102.3	105.0	85.5	85.5
2010. III. n.év	121.1	102.3	106.0	85.6	85.6
2010. IV. n.év	121.2	103.7	108.1	85.8	85.8
2011. I. n.év	121.8	102.5	104.8	85.3	85.3
2011. II. n.év	122.2	103.7	106.3	85.6	85.6

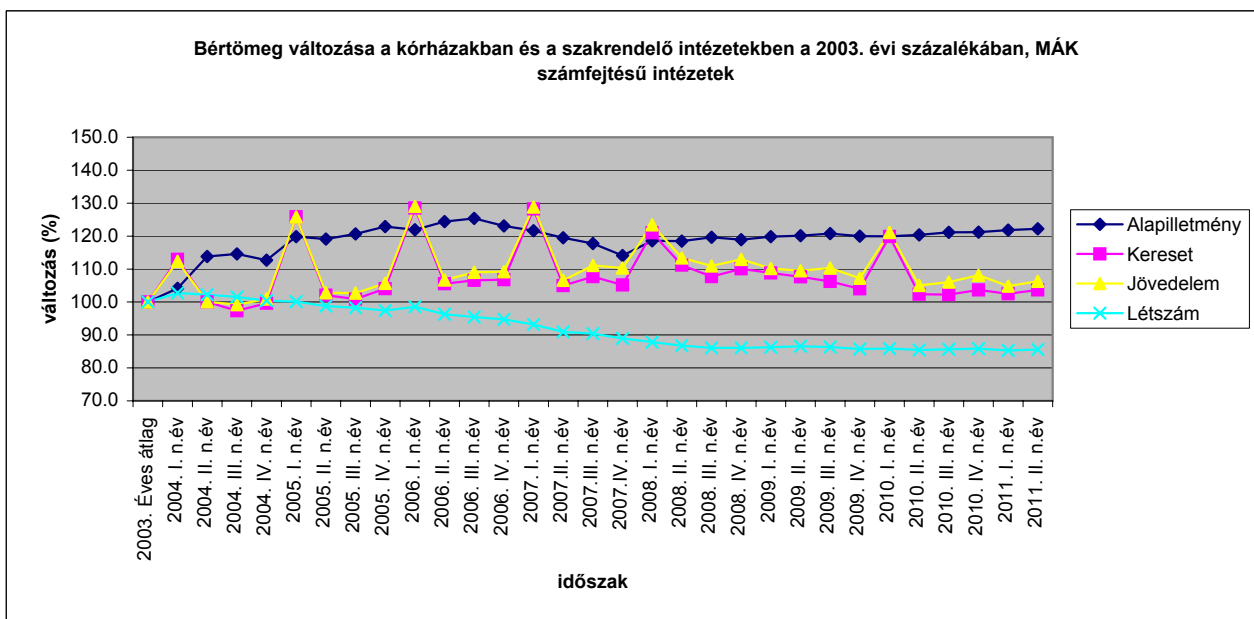

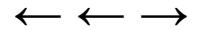

Bértömeg változás a kórházakban és a rendelőintézetekben, a 2003 évi százalékában, MÁK számfejtésű intézetek (a bértömeg nem tartalmazza a 13. Havi illetményt)

Változás a 2003 évi bértömeg százalékában (%)				
Időszak	Alapilletmény	Kereset	Jövedelem	Létszám
2003. Éves átlag	100.0	100.0	100.0	100.0
2004. I. n.év	104.1	101.4	101.1	102.7
2004. II. n.év	113.8	105.3	105.2	102.2
2004. III. n.év	114.6	102.6	104.3	101.5
2004. IV. n.év	112.7	105.0	106.2	100.4
2005. I. n.év	119.8	106.0	106.4	100.1
2005. II. n.év	119.1	107.4	108.0	98.7
2005. III. n.év	120.7	106.2	107.9	98.3
2005. IV. n.év	122.9	109.5	111.1	97.4
2006. I. n.év	121.9	106.9	108.0	98.5
2006. II. n.év	124.4	110.9	112.0	96.3
2006. III. n.év	125.4	112.0	114.4	95.5
2006. IV. n.év	123.1	112.2	114.6	94.7
2007. I. n.év	121.6	108.2	109.3	93.2
2007. II. n.év	119.5	108.0	109.6	90.9
2007. III. n.év	117.7	106.5	110.1	90.4
2007. IV. n.év	114.1	105.9	111.3	89.0
2008. I. n.év	118.6	106.9	109.8	87.8
2008. II. n.év	118.5	110.6	112.9	86.7
2008. III. n.év	119.7	106.8	110.2	86.1
2008. IV. n.év	118.9	111.3	114.3	86.1
2009. I. n.év	119.8	108.8	110.2	86.3
2009. II. n.év	120.1	113.3	115.1	86.6
2009. III. n.év	120.7	111.8	116.0	86.3
2009. IV. n.év	119.2	109.5	112.7	85.7
2010. I. n.év	119.9	126.2	127.3	85.9
2010. II. n.év	120.4	107.7	110.4	85.5
2010. III. n.év	121.1	107.6	111.5	85.6
2010. IV. n.év	121.2	109.1	113.6	85.8
2011. I. n.év	121.8	107.9	110.2	85.3
2011. II. n.év	122.2	109.1	111.7	85.6

Időszak	Korrelációs együttható létszám és illetmény elemek bértömeg változásának százaléka között					
	Bértömeg			Regressziós egyenes		
	Alapilletmény	Kereset	Jövedelem	Alapilletmény	Kereset	Jövedelem
2004 - 2007. I. n.év	-0.81	-0.85	-0.86	$Y=279,86-1,6X$	$Y=268,3-X$	$Y=269,43-1,1X$
2004	-0.59	-0.54	-0.80			$Y=104,22-1,8X$
2005	-0.74	-0.77	-0.92	$Y=225,01-1,1X$	$Y=211,63-1,1X$	$Y=212,72-1,6X$
2006	-0.60	-0.98	-0.99		$Y=163,27-1,5X$	$Y=164,97-1,8X$
2005 - 2006	-0.83	-0.95	-0.98	$Y=218,85-X$	$Y=205,58-1,4X$	$Y=206,98-1,7X$
2005 - 2007. I. n.év	-0.58	-0.67	-0.68		$Y=160,73-0,7X$	$Y=162,1-0,9X$
2006. IV. n.- 2007. II. n.	-1.00	-0.83	-0.78	$Y=33,48+0,9X$	$Y=21,55+X$	$Y=23,25+1,2X$
2006. IV. n.- 2007. III. n.	-0.98	-0.89	-0.73	$Y=14,77+1,1X$	$Y=4,5+1,9X$	$Y=6,6+1,7X$

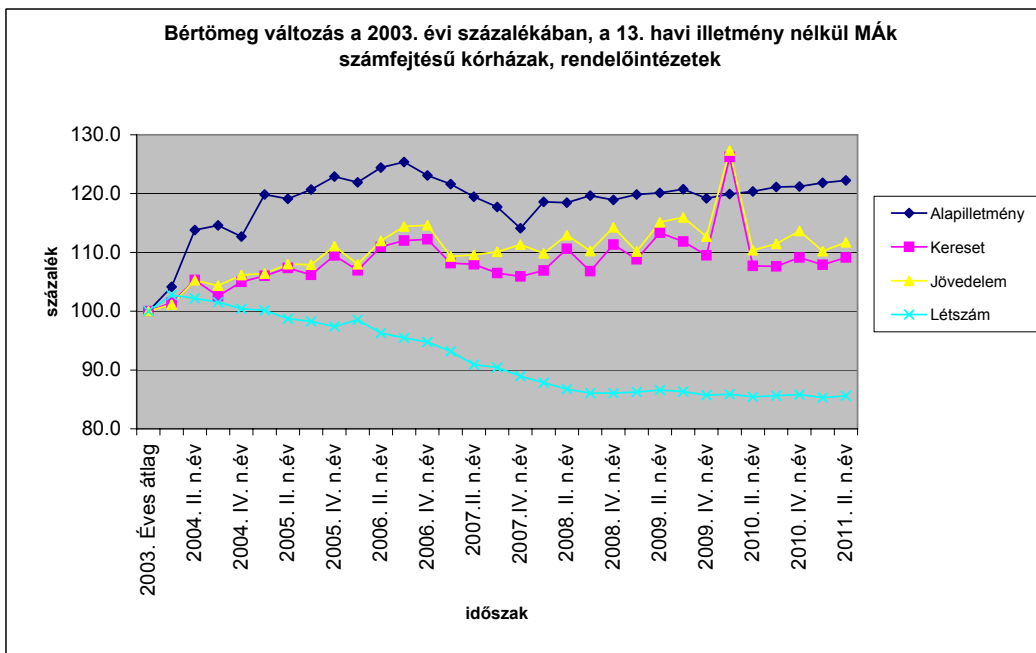

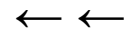

Bértömeg változás a kórházakban és a rendelőintézetekben MÁK számfejtésű intézetek

Megjegyzés: Az I. negyedéves kereset és jövedelem adatokban a 13. Havi bér aránya magasabb, mint az éves adatokban, mert 2007-ben januárban fizették a 13. Havi bért, 2008-ban pedig a 2007. évi felét és a 2008. évi egy hónapra jutó részét.

Bértömeg változás a 2003. évi százalékában (%)				
Időszak	Bértömeg			Létszám
	Alapilletmény	Kereset	Jövedelem	
2003.	100.0	100.0	100.0	100.0
2004.	111.3	102.5	103.1	101.7
2005.	120.6	108.2	109.2	98.6
2006.	123.7	111.9	113.5	96.3
2007.	118.2	111.5	114.2	90.9
2008.	118.9	112.5	115.2	86.7
2009.	120.0	106.7	109.3	86.2
2010.	120.7	107.0	110.1	85.7
2011. I. n.év	121.8	102.5	104.8	85.3
2011. II. n.év	122.2	103.7	106.3	85.6

Bértömeg változás az előző év százalékában (%)				
Időszak	Bértömeg			Létszám
	Alapilletmény	Kereset	Jövedelem	
2003. Éves	100.0	100.0	100.0	100.0
2004. Éves	111.3	102.5	103.1	101.7
2005. Éves	108.4	105.6	105.9	97.0
2006. Éves	102.5	103.4	103.9	97.6
2007. Éves	95.6	99.7	100.7	94.4
2008. Éves	100.6	100.9	100.8	95.4
2009. Éves	100.9	94.8	94.9	99.5
2010. Éves	100.6	100.3	100.7	99.4
2011. I. n.év	101.0	95.8	95.3	99.9
2011. II. n.év	101.3	96.8	96.6	99.9

