

Évközi minta az egészségügyi bér- és létszámstatisztikából

2011.III. negyedév

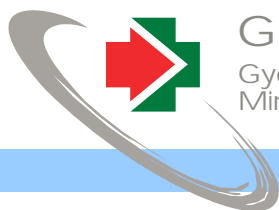
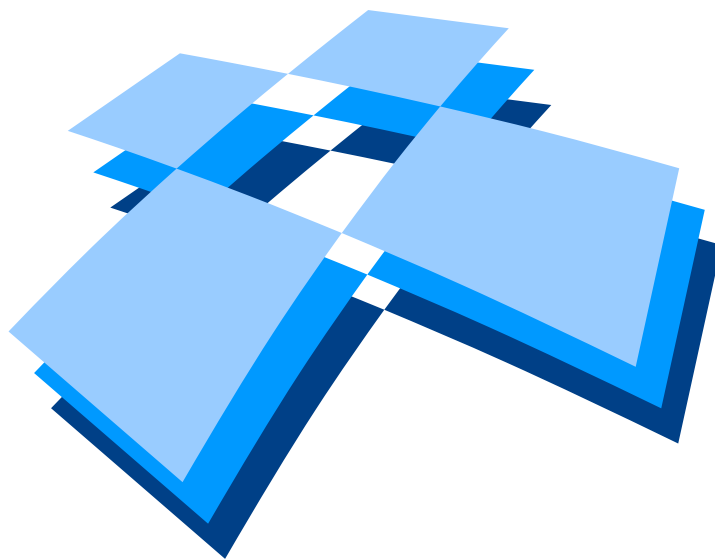

GYEMSZI
Gyógyszerészeti és Egészségügyi
Minőség- és Szervezetfejlesztési Intézet

Informatikai és
Rendszerelemzési
Főigazgatóság



Budapest, 2011. december

TARTALOM

I. Vezetői összefoglaló

II. Módszertan

III. Táblázatok

1. A 2010. és a 2011. III. negyedévi átlagos illetmény és létszámadatak összehasonlítása – foglalkoztatási típusok és munkaköri csoportok szerint, reprezentatív minta alapján

- 1/1. Összes foglalkoztatott
- 1/2. Teljes munkaidőben foglalkoztatottak
- 1/3. Rész munkaidőben foglalkoztatottak
- 1/4. Egyéb módon foglalkoztatottak
- 1/5. Nyugdíjasként foglalkoztatottak

2. Az egészségügyben foglalkoztatottak létszám és illetmény adatai havonként 2011. III. negyedévében, és azok változása az előző évhez mérten – munkaköri csoportok szerint, reprezentatív minta alapján

- 2/1. Összes foglalkoztatott
- 2/2. Orvosok
- 2/3. Egészségügyi szakdolgozók
- 2/4. Egyéb egészségügyi dolgozók

3. Az egészségügyben foglalkoztatottak létszám és illetmény adatai havonként 2011. III. negyedévében, és azok változása az előző évhez mérten – munkaköri csoportok és foglalkoztatási módok szerint, reprezentatív minta alapján

- 3/1. Teljes munkaidőben foglalkoztatottak összesen
- 3/2. Teljes munkaidőben foglalkoztatott orvosok
- 3/3. Teljes munkaidőben foglalkoztatott egészségügyi szakdolgozók
- 3/4. Teljes munkaidőben foglalkoztatott egyéb egészségügyi dolgozók
- 3/5. Rész munkaidőben foglalkoztatottak összesen
- 3/6. Rész munkaidőben foglalkoztatott orvosok
- 3/7. Rész munkaidőben foglalkoztatott egészségügyi szakdolgozók
- 3/8. Rész munkaidőben foglalkoztatottak egyéb egészségügyi dolgozók
- 3/9. Egyéb módon foglalkoztatottak összesen
- 3/10. Egyéb módon foglalkoztatott orvosok
- 3/11. Egyéb módon foglalkoztatott egészségügyi szakdolgozók
- 3/12. Egyéb módon foglalkoztatott egyéb egészségügyi dolgozók
- 3/13. Nyugdíjasként foglalkoztatottak összesen
- 3/14. Nyugdíjasként foglalkoztatott orvosok
- 3/15. Nyugdíjasként foglalkoztatott egészségügyi szakdolgozók
- 3/16. Nyugdíjasként foglalkoztatott egyéb egészségügyi dolgozók

4. Az egészségügyben teljes munkaidőben foglalkoztatottak létszám és illetmény adatai havonként 2011. III. negyedévében, azok változása az előző évhez mérten – az intézet típusa és a foglalkoztatás módja szerint, reprezentatív minta alapján

- 4/1. Országos intézetek
- 4/2. Megyei kórházak
- 4/3. Fővárosi kórházak
- 4/4. Városi kórházak
- 4/5. Szakorvosi rendelőintézetek
- 4/6. Alapellátási rendelőintézetek

5. A 2010. és a 2011. III. negyedévi ügyeleti-, készenléti- és túlmunkadíjak, valamint - órák összehasonlítása - munkaköri csoportok szerint, MÁK illetményszámfejtésű kórházak adatai

- 5/1. Ügyeleti-, készenléti- és túlmunkadíjak, valamint órák összehasonlítása
- 5/2. Ügyeleti és készenléti, valamint ügyeleti és készenléti és túlmunkadíjak, valamint órák összehasonlítása

6. A 2010. és a 2011. III. negyedévi átlagos túlórák és túlóradíjak összehasonlítása - foglalkoztatási típusok és munkaköri csoportok szerint, MÁK illetményszámfejtésű intézetek adatai

7. A 2010. és a 2011. III. negyedévi bruttó és nettó keresetek összehasonlítása - foglalkoztatási típusok és munkaköri csoportok szerint, MÁK illetményszámfejtésű intézetek adatai

IV. Diagramok:

1. A 2010. és a 2011. III. negyedévi illetményadatok összehasonlítása munkaköri csoportok szerint

- 1/1. Összes foglalkoztatott
- 1/2. Orvosok
- 1/3. Egészségügyi szakdolgozók
- 1/4. Egyéb egészségügyi dolgozók

2. A 2010. és a 2011. III. negyedévi létszámadatok összehasonlítása munkaköri csoportok szerint

3. Az egészségügyben foglalkoztatottak illetményei munkaköri csoportok szerint

- 3/1. Összes foglalkoztatott
- 3/2. Orvosok
- 3/3. Egészségügyi szakdolgozók
- 3/4. Egyéb egészségügyi dolgozók



4. A mintában szereplő intézetek létszámadatai munkaköri csoportok szerint

5. A mintában szereplő intézetek létszámadatai foglalkoztatási módok szerint

6. A teljes munkaidőben foglalkoztatott egészségügyi dolgozók illetményei intézet típusonként

6/1. Országos intézetek

6/2. Megyei kórházak

6/3. Fővárosi kórházak

6/4. Városi kórházak

6/5. Szakorvosi rendelőintézetek

6/6. Alapellátási rendelőintézetek

7. A mintában szereplő intézetek teljes munkaidős alkalmazotti létszáma fenntartó szerint

V. Listák

VI. Melléklet

ÖSSZEFOGLALÓ TÁJÉKOZTATÓ az egészségügyben dolgozók létszám- és bérhelyzetéről 2011. III. negyedév

A feldolgozás mintája: Azon egészségügyi intézmények létszám és béradatai, amelyek bérszámfejtését 2011. III. negyedévben a Magyar Államkincstár végezte. A minta szerinti megfigyelési körben a dolgozók átlagléttszáma 43 685 fő, a kórházak és a szakrendelő intézetek létszámának 40,9 %-a.

A negyedévben az egészségügyi intézményekben foglalkoztatottak bruttó keresete az előző év azonos időszakához hasonlóan kis mértékben nőtt.

A nettó átlagkereset az orvosok munkaköri csoportban az infláció miatt meghaladó mértékben nőtt.

Az egészségügyi szakdolgozók és az egyéb egészségügyi foglalkoztatottak nettó átlagkeresete nem változott az előző év azonos időszakához hasonlóan.

A nettó keresetek eltérő változását az SZJA szabályok változása eredményezte. Az egy kulcsos adórendszer bevezetése az alacsonyabb bruttó keresetek esetében kisebb mértékű nettó kereset növekedést

1. Kereset

A vizsgált időszakban és intézményekben, a teljes munkaidőben foglalkoztatott dolgozók egy havi bruttó átlag keresete 173 426 forint, nominálisan 2,8 %-kal (4 690 Ft/fő/hó) magasabb, mint az előző év azonos időszakában.

Az alapilletmény 2,3 %-kal (2 868 Ft/fő/hó), a túlmunkadíj 7,4 %-kal (262 Ft/fő/hó), az illetmény kiegészítés 11,6 %-kal (504 Ft/fő/hó), az egyéb túlmunka bérelem 20,4 %-kal (775 Ft/fő/hó) magasabb, mint az előző év azonos időszakában. A többi bérelem nem változott.

A 2011. III. negyedévi bruttó átlag kereset az előző évi bruttó átlag keresetnél 2,1 %-kal (3 516 Ft/fő/hó) alacsonyabb. A két időszak közötti nagy különbség abból származik, hogy a közszférában foglalkoztatottak részére 2010-ben két alkalommal fizettek rendkívüli kereset kiegészítést, összesen 98 ezer Ft/fő értékben. Az ebből származó különbség havi szinten 6 827 Ft/fő/hó.

Az átlagos nettó kereset 118 126 Ft/fő/hó. Az előző év azonos időszakához hasonlóan 2,2 %-kal (2 591 Ft/fő/hó) magasabb. A számításainkban szereplő nettó keresetek nem tartalmazzák a családi adókedvezményt.

A változás fő munkaköri csoportonként különböző mértékű:

Az orvosok munkaköri csoportban a nettó kereset 7,5 %-kal (15 492 Ft/fő/hó) magasabb, mint az előző év azonos időszakában.

Az egészségügyi szakdolgozók és az egyéb egészségügyi foglalkoztatottak nettó keresete nem változott az előző év azonos időszakához mérten.

A nettó kereset az előző évi átlagnál 1,4 %-kal (1 700 Ft/fő/hó) alacsonyabb. A változás fő munkaköri csoportonként különböző:

eredményez. Csökkent az adójóváírás összege és a jóváírás határa is. Növekedett a munkavállalók által fizetett nyugdíjjárulék mértéke.

Az orvosok munkaköri csoportban 6,8 %-kal, (14 044 Ft/fő/hó) magasabb. Az egészségügyi szakdolgozók nettó keresete 3,8 %-kal (4 415 Ft/fő/hó), az egyéb egészségügyi dolgozók nettó keresete pedig 4,1 %-kal (3 979 Ft/fő/hó) alacsonyabb az előző évinél.

A nettó keresetek 2011. évi alakulását az SZJA szabályok változása és a biztosított által fizetett nyugdíjjárulék 0,5 %-os emelkedése eredményezte. A két kulcsos adórendszer 2011. januártól megszűnt, az előző évi 32 %-os, és 17 %-os adókulcs 16 %-ra csökkent.

Csökkent az adójóváírás mértéke és a jogosultsági határ, amely az alacsonyabb kereseteket érintette. A maximális adójóváírás összege az előző évi 15 100 Ft/fő/hó helyett 12 100 Ft/fő/hó lehet.

Az egészségügyi intézményekben foglalkoztatottak bruttó és nettó átlagkeresete jelentősen alacsonyabb a nemzetgazdasági átlagnál és a közszféra átlagánál.

2. A kereset változása a nemzetgazdasági átlag változásának összehasonlításában

2011. III. negyedévben az egészségügyi intézményekben foglalkoztatottak bruttó átlag keresete (173 426 Ft/fő/hó) lényegesen alacsonyabb, mint a nemzetgazdasági bruttó átlag kereset (207 512 Ft/fő/hó) és alacsonyabb, mint a költségvetésben foglalkoztatottak bruttó átlag keresete (202 000 Ft/fő/hó). A nemzetgazdasági átlagnál 16,4 %-kal (34 086 Ft/fő/hó), a költségvetési szférában foglalkoztatottak átlag kereseténél pedig 14,1 %-kal (28 574 Ft/fő/hó) alacsonyabb.

Az egészségügyi intézményekben foglalkoztatottak átlagkeresete 2004-től egyre nagyobb mértékben elmarad a nemzetgazdasági átlag keresetektől.

Az egészségügyi intézményekben foglalkoztatottak nettó átlag keresete (118 126 Ft/fő/hó) a nemzetgazdasági átlagnál (137 544 Ft/fő/hó) 14,2 %-kal (19 418 Ft/fő/hó), a költségvetési szféra átlagánál (133 474 Ft/fő/hó) pedig 11,5 %-kal (15 348 Ft/hó/fő) alacsonyabb.

Az előző év azonos időszakához hasonlítva a nemzetgazdaság és a közszféra nettó átlag keresete az inflációt meghaladó mértékben nőtt. Az egészségügyi intézményekben foglalkoztatottak nettó átlagkeresetének

A bruttó átlag kereset az előző év azonos időszakához hasonlítva az egészségügyi intézményekben 2,8 %-kal, a költségvetési szférában 9,7 %-kal, a nemzetgazdaság egészében pedig 6,0 %-kal nőtt.

A nettó átlag kereset a közszférában 6,4 %-kal (8 065 Ft/fő/hó), a nemzetgazdaság egészében 6,5 %-kal (8 339 Ft/fő/hó) az egészségügyi intézményekben pedig csak 2,2 %-kal (2 591 Ft/fő/hó) magasabb, mint az előző év azonos időszakában.

Az előző évi átlaghoz hasonlítva 2011. III. negyedévben az egészségügyi intézményekben foglalkoztatottak bruttó átlag keresete 1,6 %-kal (2 740 Ft/fő/hó) csökkent, míg a nemzetgazdaságban 2,4 %-kal (4 936 Ft/fő/hó) a közszférában pedig 3,0 %-kal (5 816 Ft/fő/hó) nőtt.

**növekedése ettől
lényegesen elmarad.**

Az egészségügyi intézményekben foglalkoztatottak nettó átlagkeresete 1,4 %-kal (1 701 Ft/fő/hó) alacsonyabb az előző évi átlagnál. A közszférában foglalkoztatottak nettó keresete 1,3 %-kal (1 745 Ft/fő/hó), a nemzetgazdaságban foglalkoztatottaké pedig 3,7 %-kal (4 916 Ft/fő/hó) magasabb az előző évi átlagnál.

2003-ban az egészségügyi intézményekben foglalkoztatottak bruttó átlagkeresete magasabb volt, mint a nemzetgazdasági átlag, jelenleg 16,4 %-kal alacsonyabb.

Az egészségügyi intézményekben foglalkoztatottak bruttó átlag keresete 2004-től egyre nagyobb mértékben elmarad a nemzetgazdasági átlagtól. A nemzetgazdasági bruttó kereset halmozottan 51,3 %-kal nőtt 2003-tól, az egészségügyi intézményekben foglalkoztatottak átlag keresete pedig csak 22,3 %-kal.

A közszférában foglalkoztatottak átlag keresete 2003-tól halmozottan 25,6 %-kal nőtt.

A részletes adatok a 5.4 táblázatokban és ábrákon láthatóak.

**A bértömeg az előző
év azonos
időszakához mérten
kis mértékben nőtt, de
az előző évi átlaghoz
mérten csökkent.**

3. Bértömeg

A kórházak és szakrendelő intézetek bértömege 2,1 %-kal (a kórházak és szakrendelő intézetek egészére nézve 496,0 millió Ft/hó) nőtt az előző év azonos időszakához hasonlítva.

A jövedelem 2,3 %-kal nőtt, a létszám 0,1 %-kal csökkent az előző év azonos időszakához mérten. A munkáltatói járulékok mértéke nem változott.

A 2011. III. negyedéves bértömeg az előző évi átlagos bértömeghez mérten 1,4 %-kal (a kórházak és szakrendelő intézetek egészére nézve 342,8 millió Ft/hó) csökkent.

A részletes illetményelemenkénti adatok a 8. és 9. számú táblázatokban láthatóak.

**A létszám az előző év
azonos időszakához
mérten kis mértékben
csökkent.
Az orvosok létszáma
nem változott, az
egészségügyi
szakdolgozók**

4. Létszám

A 2011. III. negyedévben a foglalkoztatottak létszáma 0,1 %-kal csökkent az előző év azonos időszakához mérten.

Az orvosok létszáma 0,3 %-kal csökkent, az egészségügyi szakdolgozók létszáma 1,2 %-kal nőtt, az egyéb egészségügyi dolgozók létszáma 1,9 %-kal csökkent.

**létszáma kismértékben
nőtt, az egyéb módon
foglalkoztatottak
létszáma kis
mértékben csökkent.
A rész munkaidőben
foglalkoztatottak
létszáma minden fő
foglalkozási
csoportban nőtt. Az
egyéb módon
foglalkoztatottak
létszáma csökkent.**

A teljes munkaidőben foglalkoztatottak létszáma 1,0 %-kal csökkent, a rész munkaidőben foglalkoztatottak létszáma 16,0 %-kal nőtt, az egyéb módon foglalkoztatottak létszáma pedig 9,4 %-kal csökkent.

A negyedévben a foglalkoztatottak 89,8 %-a teljes munkaidőben, 7,8 %-a részmunkaidőben, 2,4 %-a egyéb módon került alkalmazásra.

A legfontosabb összefoglaló adatokat a 5. pont táblázatai, grafikonjai, valamint a melléklet 1-12. sz. táblázatai tartalmazzák. Az illetmény és létszám adatok változásáról, a fekvőbeteg ellátás finanszírozási és teljesítmény adatainak változásáról 2005. januártól részletes táblázatok, grafikonok láthatók a változáselemzés2011.3 munkafüzet lapjain.

5. Táblázatok, grafikonok

5.1 Kerestek

5.1.1 Kórházakban és szakrendelő intézetekben, teljes munkaidőben foglalkoztatottak egy főre jutó havi bruttó átlagkeresete keresetelemek és fő munkaköri csoportok szerint 2011. III. negyedév

Megnevezés	Orvosok		Egészségügyi szakdolgozók		Más munkakörben alkalmazottak		Összes foglalkoztatott	
	Összeg (Ft/fő/hó)	%	Összeg (Ft/fő/hó)	%	Összeg (Ft/fő/hó)	%	Összeg (Ft/fő/hó)	%
Alapilletmény	245 784	67,4	115 682	67,9	109 029	77,8	129 099	70,4
Illetmény pótlékok	23 978	6,6	28 849	16,9	10 381	7,4	21 796	11,9
Illetménykiegészítés	17 627	4,8	3 324	2,0	3 443	2,5	5 097	2,8
Jutalom	3 661	1,0	1 237	0,7	1 032	0,7	1 458	0,8
Egyéb túlmunkadíj Ügyeleti, készenléti díj	7 623	2,1	4 400	2,6	2 630	1,9	4 170	2,3
Túlmunkadíj	38 317	10,5	3 460	2,0	3 528	2,5	7 702	4,2
Túlmunkadíj	12 251	3,4	3 261	1,9	2 557	1,8	4 103	2,2
Kereset	349 241	95,8	160 213	94,0	132 599	94,6	173 426	94,6
Egyéb juttatások	15 442	4,2	10 249	6,0	7 556	5,4	9 935	5,4
Jövedelem	364 683	100,0	170 462	100,0	140 154	100,0	183 360	100,0

5.1.2 A kórházakban és szakrendelő intézetekben foglalkoztatottak átlagos havi bruttó keresete fő munkaköri csoportonként

Fő munkaköri csoportok	Kórházakban és szakrendelő intézetekben foglalkoztatottak átlagos havi keresete fő munkaköri csoportonként (Ft/fő/hó), teljes munkaidőben foglalkoztatottak, MÁK számfejtésű intézetek							
	2004	2005	2006	2007	2008	2009	2010	2011. III. név
Orvosok	269 805	296 856	315 805	336 681	361 877	341 815	346 613	349 241
Egészségügyi szakdolgozók	128 183	140 884	148 713	155 790	168 631	162 504	164 235	160 213
Egyéb egészségügyi dolgozók	102 238	114 002	122 553	129 132	137 940	132 482	136 942	132 599
Kereset összesen	135 904	150 783	161 121	170 738	181 214	172 945	176 166	173 426

Fő munkaköri csoportok	Változás (%)							
	2005/2004	2006/2005	2007/2006	2008/2007	2009/2008	2010/2009	2011.III/2010	
Orvosok		110,0	106,4	106,6	107,5	94,5	101,4	100,8
Egészségügyi szakdolgozók		109,9	105,6	104,8	108,2	96,4	101,1	97,6
Egyéb egészségügyi dolgozók		111,5	107,5	105,4	106,8	96,0	103,4	96,8
Kereset összesen		110,9	106,9	106,0	106,1	95,4	101,9	98,4

Fő munkaköri csoportok	Különbség (Ft/fő/hó)						
	2005-2004	2006-2005	2007-2006	2008-2007	2009-2008	2010-2009	2011.III.-2010
Orvosok	27 051	18 949	20 876	25 197	-20 063	4 798	2 628
Egészségügyi szakdolgozók	12 701	7 829	7 077	12 841	-6 127	1 730	-4 022
Egyéb egészségügyi dolgozók	11 764	8 551	6 579	8 808	-5 458	4 459	-4 343
Kereset összesen	14 880	10 338	9 616	10 477	-8 270	3 221	-2 740

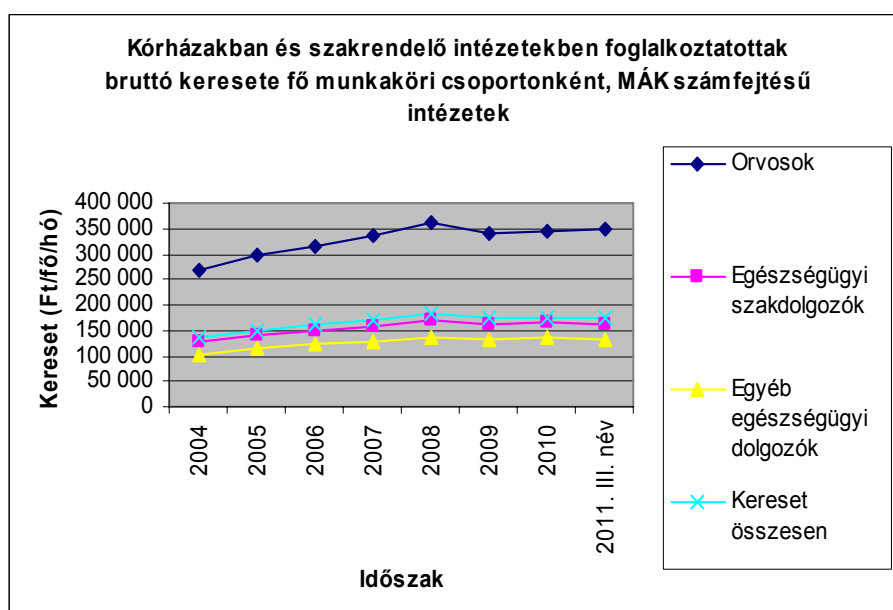

5.1.3 Keresetek intézmény típusonként 2011. III. negyedév, MÁK számfejtésű intézetek

Kereset (Ft/fő/hó)

Intézet típus	2010. éves	2010. III. név	2011. III. név	2011.III / 2010.III (%)	2011.III - 2010.III	2011.III / 2010.éves (%)	2011.III - 2010.éves
Országos intézetek	198 781	191 133	201 852	105,6	10 719	101,5	3 070
Megyei kórházak	174 751	166 990	172 514	103,3	5 523	98,7	-2 238
Fővárosi kórházak	194 743	191 336	190 287	99,5	-1 050	97,7	-4 456
Városi kórházak	167 162	159 728	163 707	102,5	3 979	97,9	-3 455
Szakorvosi rendelőintézetek	173 883	163 686	169 078	103,3	5 391	97,2	-4 806
Alapellátási rendelőintézetek	162 941	154 374	154 964	100,4	590	95,1	-7 977
Összesen	176 166	168 736	173 426	102,8	4 690	98,4	-2 740

5.1.4 Kórházak, szakrendelő intézetek illetmény adatai, teljes munkaidőben foglalkoztatottak, MÁK számfejtésű intézetek

Illetmény adatok
(Ft/fő/hó)

Illetmény elemek	2010. éves	2010.III. név	2011.III. név	Változás (%)		Változás (%)	
				2011.III. / 2010.III (%)	2011.III-2010.III.	2011.III. / 2010. éves (%)	2011.III-2010. éves
Alapilletmény	125 723	126 231	129 099	102,3	2 868	102,7	3 376
Illetmény pótlékok	21 657	21 716	21 796	100,4	80	100,6	139
Illetménykiegészítés	11 660	4 517	5 097	112,8	580	43,7	-6 564
Jutalom	2 073	1 477	1 458	98,7	-19	70,3	-615
Egyéb túlmunkadíj Ügyeleti, készenléti díj	3 835	3 375	4 170	123,6	795	108,7	335
Túlmunkadíj	7 521	7 691	7 702	100,1	11	102,4	182
Túlmunkadíj	3 610	3 728	4 103	110,0	374	113,7	493
Kereset	176 166	168 736	173 426	102,8	4 690	98,4	-2 740
Egyéb juttatások	8 276	9 482	9 935	104,8	453	120,0	1 659
Jövedelem	184 442	178 218	183 360	102,9	5 143	99,4	-1 081

5.1.5 Nettó keresetek fő munkaköri csoportonként

Teljes munkaidőben foglalkoztatottak átlagos havi nettó keresete fő munkaköri csoportonként
(Ft/fő/hó)

Fő munkaköri csoportok	2003	2004	2005	2006	2007	2008	2009	2010	2011.III. név
Orvosok	150 303	155 853	168 593	182 589	187 006	190 559	188 969	206 790	220 834
Egészségügyi szakdolgozók	89 414	90 640	100 441	106 626	107 464	111 781	111 849	115 080	110 665
Egyéb egészségügyi dolgozók	79 148	79 995	90 427	95 818	97 358	100 758	100 377	97 864	93 885
Összesen	318 865	326 488	359 461	385 033	391 828	403 098	399 295	419 734	425 384

Fő munkaköri csoportok	Változás (%)							
	2004/2003	2005/2004	2006/2005	2007/2006	2008/2007	2009/2008	2010/2009	2011.III.név/2010
Orvosok	103,7	108,2	108,3	102,4	101,9	99,2	109,4	106,8
Egészségügyi szakdolgozók	101,4	110,8	106,2	100,8	104	100,1	102,9	96,2
Egyéb egészségügyi dolgozók	101,1	113	106	101,6	103,5	99,6	97,5	95,9
Összesen	102,4	110,7	106,7	101,1	103,5	99,6	101,6	98,6

5.1.6 Kórházi és szakrendelő intézeti nettó keresetek összehasonlítása a nemzetgazdasági keresetekkel

(A kórház, szakrendelő intézeti adatok a MÁK számfejtésű intézetek adatai, OSAP 1626)

Időszak	Nettó kereset (Ft/fő/hó)			Kórház, Kórház, szakrend. /szakrend. költségvetés /költségvetés (%)		Nettó kereset változása az előző év százalékában (%)		
	kórház, szakrend. intézet	nemzetgazdaság	költségvetés	szakrend. /nemzetgazdaság (%)	szakrend. /költségvetés (%)	kórház, szakrend. intézet	nemzetgazdaság	költségvetés
2003	93 603	88 753	99 659	105,5	93,9			
2004	95 844	93 715	100 793	102,3	95,1	102,4	105,6	101,1
2005	106 143	103 149	114 591	102,9	92,6	110,7	110,1	113,7
2006	113 225	110 951	121 434	102,0	93,2	106,7	107,6	106,0
2007	114 477	114 282	123 513	100,2	92,7	101,1	103,0	101,7
2008	118 482	121 969	130 849	97,1	90,5	103,5	106,7	105,9
2009	117 949	124 086	124 998	95,1	94,4	99,6	101,7	95,5
2010	119 826	132 628	131 729	90,3	91,0	101,6	106,9	105,4
2011. I. név	115 497	139 707	131 699	82,7	87,7	96,4	105,3	100,0
2011. II. név	117 177	141 020	134 540	83,1	87,1	97,8	106,3	102,1
2011. III. név	118 126	137 544	133 474	85,9	88,5	98,6	103,7	101,3

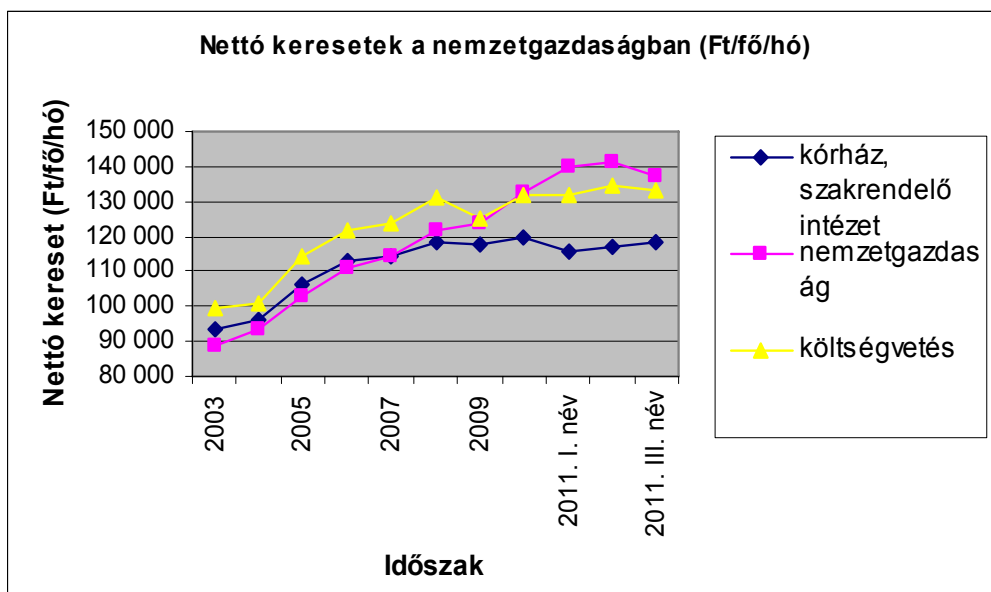

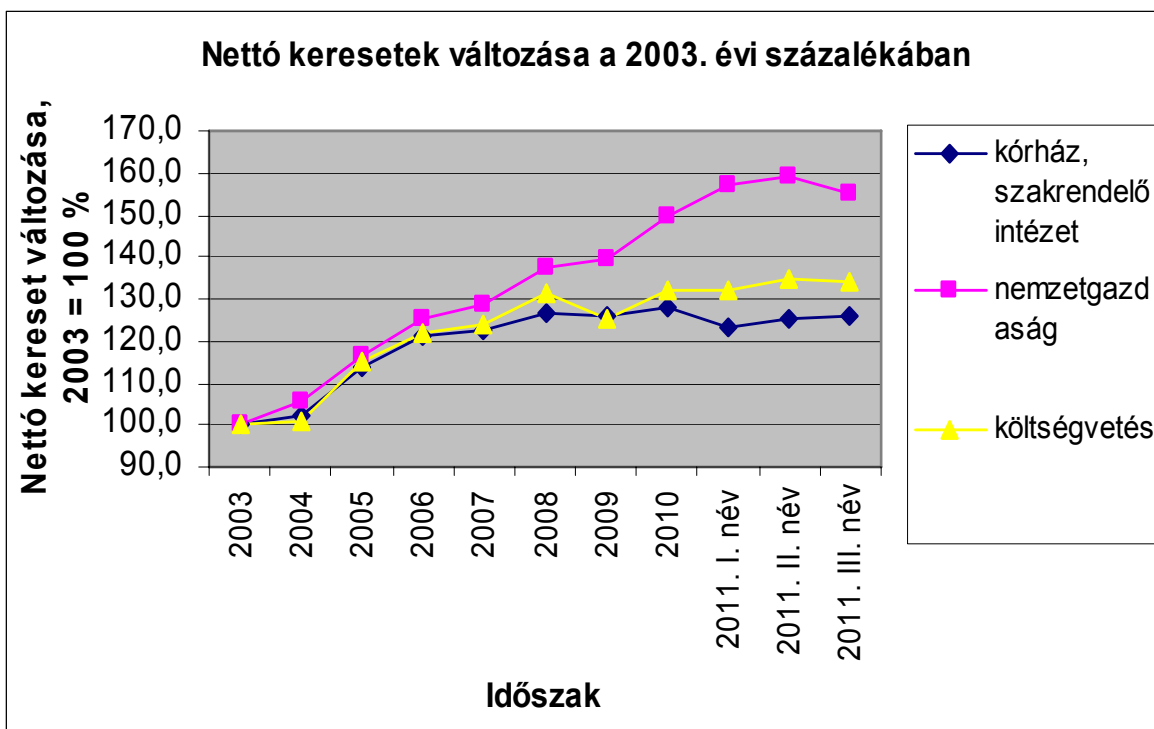

Kórházak és szakrendelő intézetek létszáma (OSAP 1626), a 2011. évi adatok becsltek a MÁK számfejtésű intézetek adatai alapján (fő)

Időszak	Létszám (fő)				Változás az előző évhez mérten (fő)			
	Orvos	Egészségügyi szakdolgozó	Egyéb egészségügyi dolgozó	Összesen	Orvos	Egészségügyi szakdolgozó	Egyéb egészségügyi dolgozó	Összesen
2003.	19 503	58 133	51 412	129 048				
2004.	21 675	59 506	51 660	132 841	2 172	1 374	247	3 793
2005.	21 178	58 830	50 346	130 355	-497	-676	-1 313	-2 485
2006.	19 825	58 525	47 192	125 542	-1 353	-305	-3 155	-4 813
2007.	19 373	55 824	44 078	119 275	-452	-2 701	-3 114	-6 267
2008.	18 024	52 524	39 577	110 125	-1 349	-3 300	-4 501	-9 150
2009.	17 333	51 784	39 091	108 208	-690	-741	-486	-1 917
2010.	16 425	52 104	38 380	106 909	-909	321	-711	-1 299
2011.I.név	16 548	52 499	37 775	106 814	123	395	-605	-95
2011.II.név	16 361	52 511	37 903	106 790	-64	407	-477	-119
2011.III.név	16 244	52 927	37 541	106 749	-181	822	-838	-160

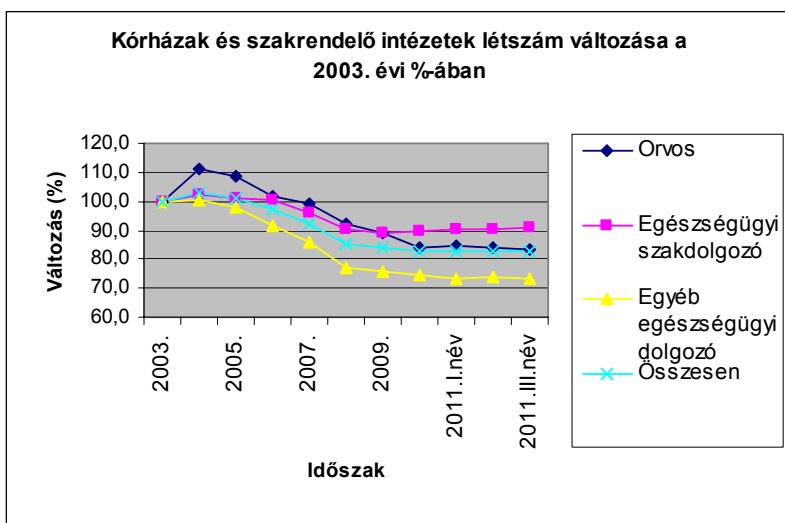

5.2.1 A 2011. III. negyedévi létszám változása a kórházakban és a szakrendelő intézetekben, 2010 = 100 %

	teljes munkaidőben fogl.	rész munkaidőben fogl.	egyéb módon fogl.	összesen
Orvos	100,1	102,0	85,5	98,9
Egészségügyi szakdolgozó	101,0	113,7	97,9	101,6
Egyéb egészségügyi dolgozó	95,8	126,4	81,7	97,8
Összesen	99,0	116,4	87,6	99,9

5.3 Bértömeg a kórházakban és a járóbeteg szakrendelő intézetekben, OSAP 1626

A 2010. évi és a 2011. I. negyedéves adatok a MÁK számfejtésű intézetek adatai alapján becslés értékek

Időszak	Jövedelem (Ft/fő/hó)	Létszám (fő)	Bértömeg (millió Ft/hó)	Változás az előző év százalékában			Változás a 2003. évi százalékában		
				Jövedelem	Létszám	Bértömeg	Jövedelem	Létszám	Bértömeg
2003	144 008	129 048	18 584,0				100,0	100,0	100,0
2004	146 376	132 841	19 444,7	101,6	102,9	104,6	101,6	102,9	104,6
2005	157 675	130 355	20 553,8	107,7	98,1	105,7	109,5	101,0	110,6
2006	166 813	125 542	20 942,1	105,8	96,3	101,9	115,8	97,3	112,7
2007	174 891	119 275	20 860,1	104,8	95,0	99,6	121,4	92,4	112,2
2008	189 003	110 125	20 813,9	108,1	92,3	99,8	131,2	85,3	112,0
2009	176 634	108 208	19 113,2	93,5	98,3	91,8	122,7	83,9	102,8
2010	178 108	106 909	19 041,3	100,8	98,8	99,6	123,7	82,8	102,5
2011. I. név	169 800	106 814	18 137,0	95,3	99,9	95,3	117,9	82,8	97,6
2011. II. név	172 153	106 790	18 384,3	96,7	99,9	96,5	119,5	82,8	98,9
2011. III. név	176 179	106 749	18 807,0	98,9	99,9	98,8	122,3	82,7	101,2

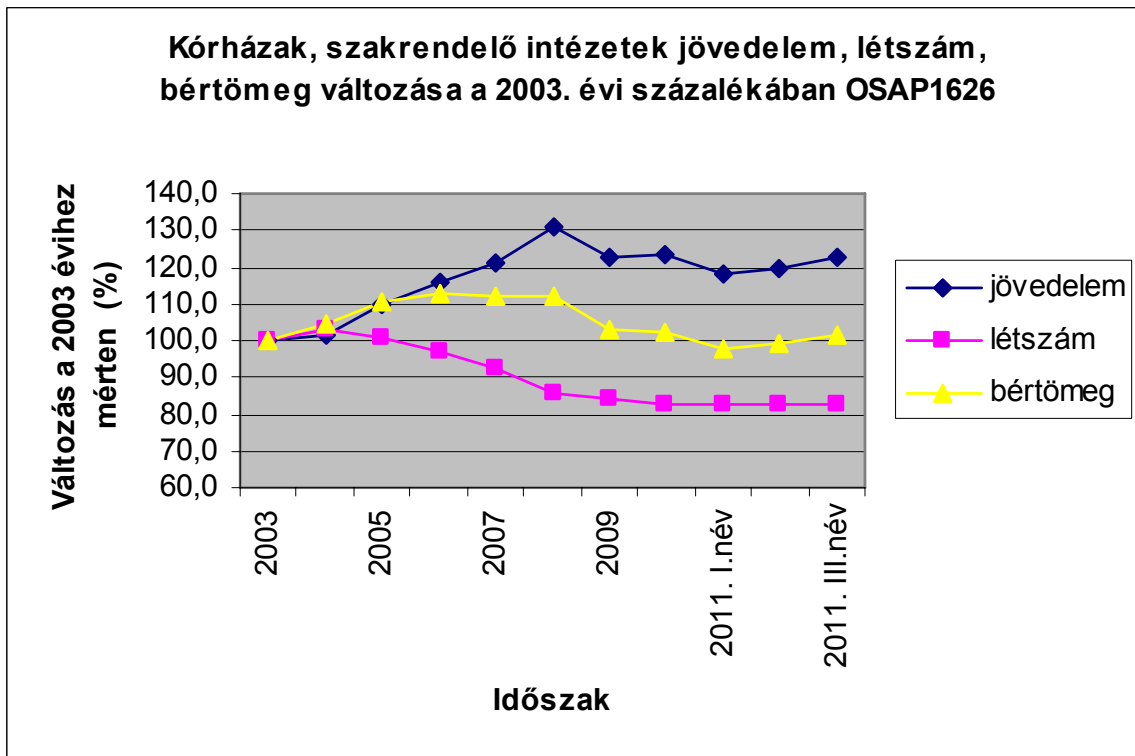
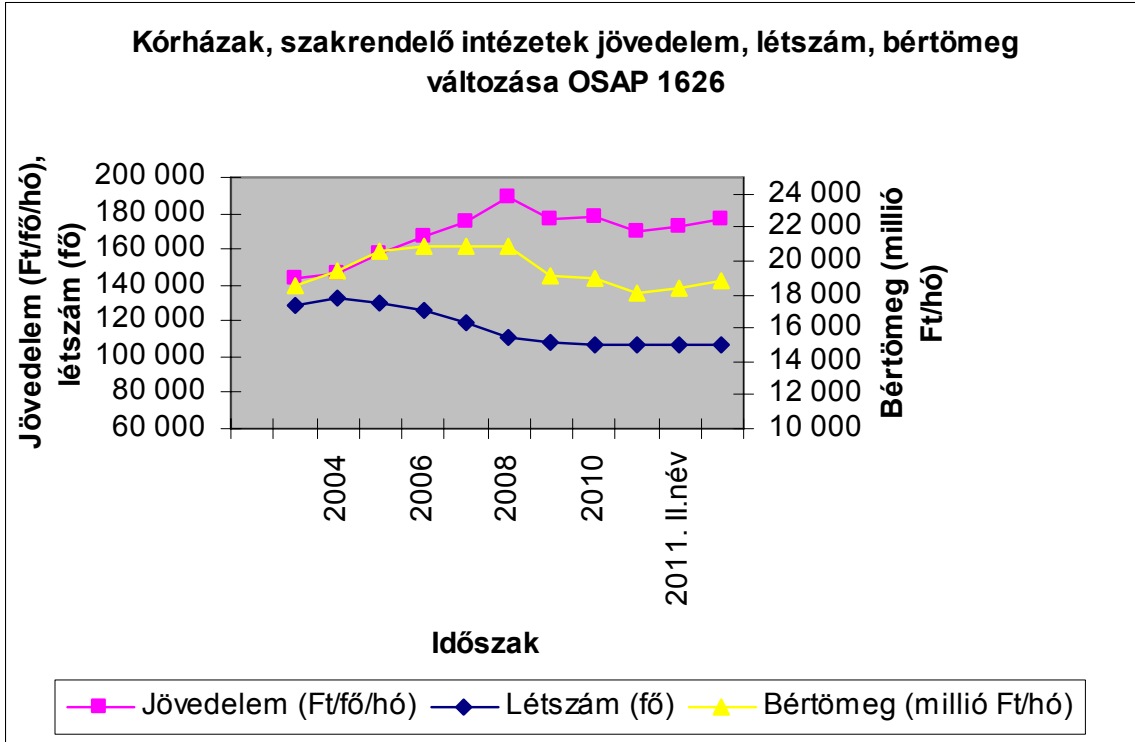

5.4 Keresetek összehasonlítása a nemzetgazdasági keresetekkel

5.4.1 Kórházi és szakrendelő intézeti keresetek összehasonlítása a nemzetgazdasági keresetekkel

(A kórház, szakrendelő intézeti adatok a MÁK számfejtésű intézetek adatai, OSAP 1626)

Időszak	Bruttó kereset (Ft/fő/hó)			Kórház,	Kórház,	Bruttó kereset változása az előző év százalékában (%)		
	kórház, szakrend. intézet	nemzetgazdaság	költségvetés	szakrend. /nemzet gazdaság (%)	szakrend. /költségvetés (%)	kórház, szakrend. intézet	nemzetgazdaság	költségvetés
2003	141 798	137 193	160 843	103,4	88,2			
2004	135 904	145 520	161 548	93,4	84,1	95,8	106,1	100,4
2005	150 783	158 343	182 185	95,2	82,8	110,9	108,8	112,8
2006	161 121	171 351	193 949	94,0	83,1	106,9	108,2	106,5
2007	170 738	185 004	206 307	92,3	82,8	106,0	108,0	106,4
2008	181 214	198 964	219 044	91,1	82,7	106,1	107,5	106,2
2009	172 945	199 775	201 632	86,6	85,8	95,4	100,4	92,1
2010	175 838	202 576	196 186	86,8	89,6	101,7	101,4	97,3
2011. I. név	169 044	210 036	198 912	80,5	85,0	96,1	103,7	101,4
2011. II. név	171 854	212 845	203 813	80,7	84,3	97,7	105,1	103,9
2011. III. név	173 426	207 512	202 000	83,6	85,9	98,6	102,4	103,0

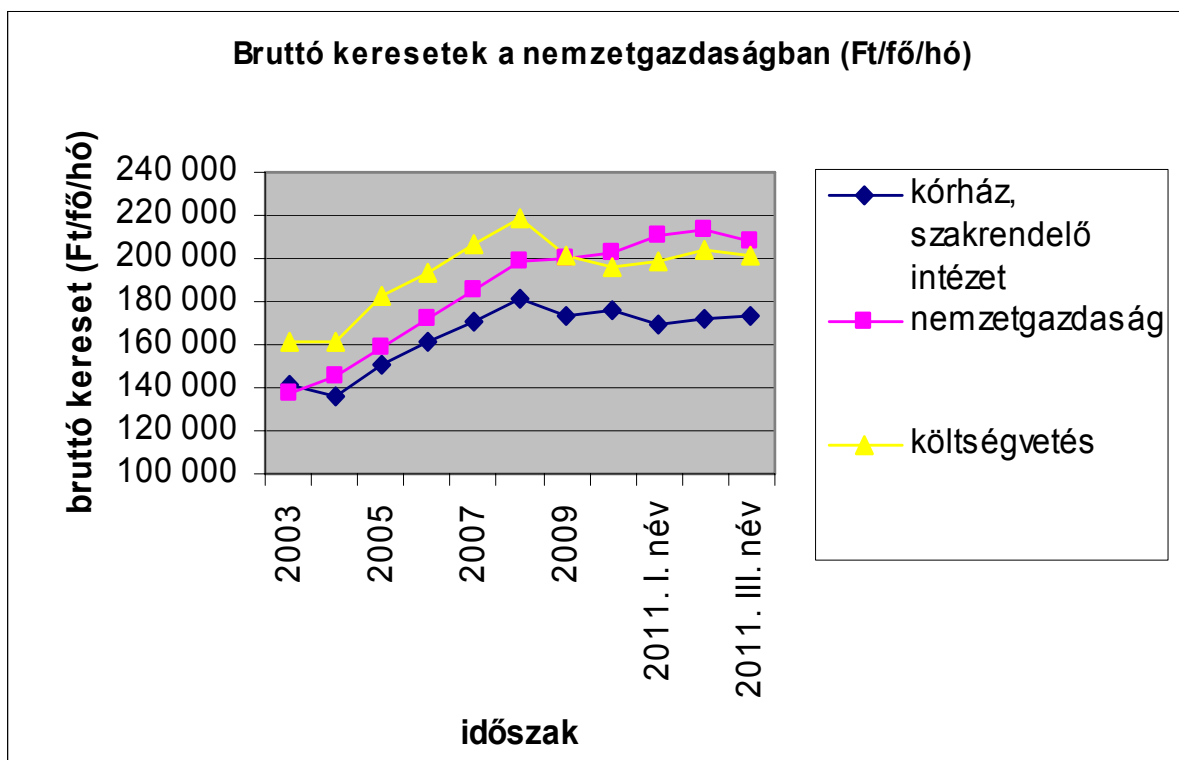

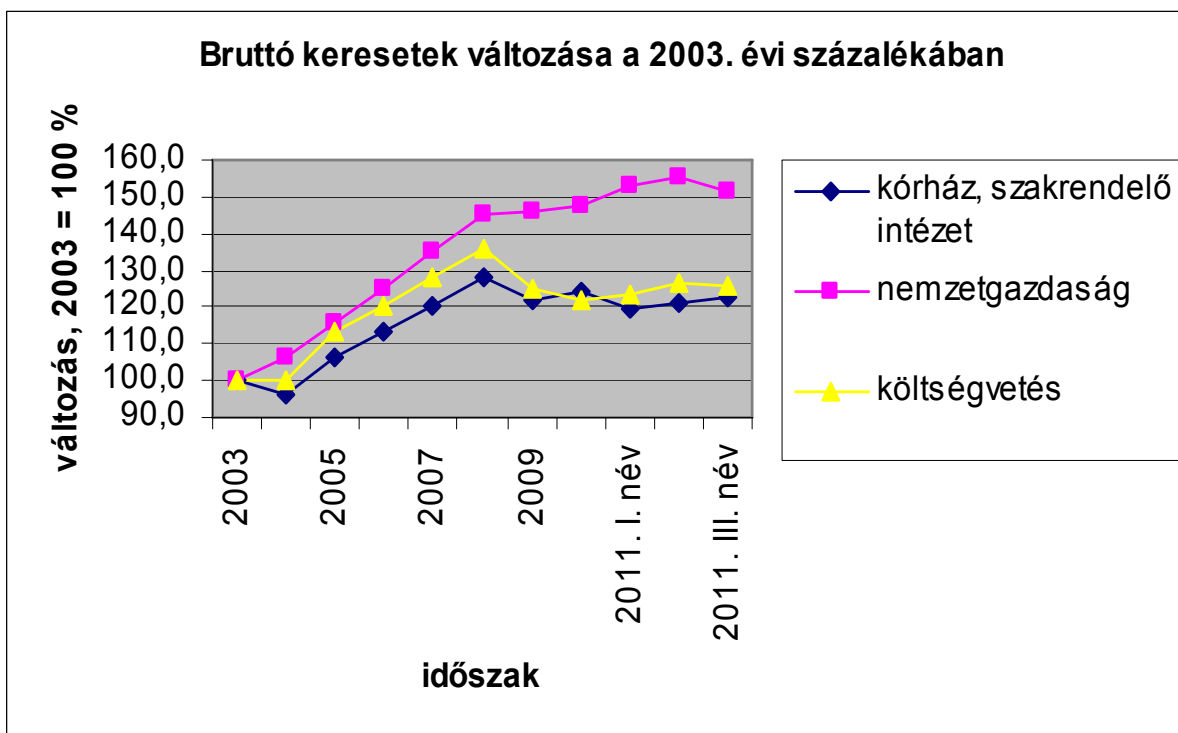

5.4.2 Bruttó keresetek összehasonlítása a nemzetgazdasági átlaggal

Bruttó keresetek (Ft/fő/hó)

Különbség (Ft/fő/hó)

Időszak	Bruttó keresetek (Ft/fő/hó)			Különbség (Ft/fő/hó)		
	Kórház, szakrendelő intézet	Nemzetgazdaság	Költségvetés	Kórház, szakrend. - nemzetgazdaság	Kórház, szakrend. - költségvetés	Költségvetés - nemzetgazdaság
2003	141 798	137 193	160 843	4 605	-19 045	23 650
2004	135 904	145 520	161 548	-9 616	-25 644	16 028
2005	150 783	158 343	182 185	-7 560	-31 402	23 842
2006	161 121	171 351	193 949	-10 230	-32 828	22 598
2007	170 738	185 004	206 307	-14 266	-35 569	21 303
2008	181 214	198 964	219 044	-17 750	-37 830	20 080
2009	172 945	199 775	201 632	-26 830	-28 687	1 857
2010	175 838	202 576	196 186	-26 738	-20 348	-6 390
2011. I. név	169 044	210 036	198 912	-40 992	-29 868	-11 124
2011. II. név	171 854	212 845	203 813	-40 991	-31 959	-9 032
2011. III. név	173 426	207 512	202 000	-34 086	-28 574	-5 512

5.4.3 Bruttó kersetek változása

Változás az előző évihez mérten (%)

Halmazott változás, 2003 = 100 %

Kórház, szakrendelő intézet	Nemzetgazdaság	Költségvetés	Kórház, szakrendelő intézet	Nemzetgazdaság	Költségvetés
100,0	100,0	100,0	100,0	100,0	100,0
95,8	106,1	100,4	95,8	106,1	100,4
110,9	108,8	112,8	106,3	115,4	113,3
106,9	108,2	106,5	113,6	124,9	120,6
106,0	108,0	106,4	120,4	134,8	128,3
106,1	107,5	106,2	127,8	145,0	136,2
95,4	100,4	92,1	122,0	145,6	125,4
101,7	101,4	97,3	124,0	147,7	122,0
96,1	103,7	101,4	119,2	153,1	123,7
97,7	105,1	103,9	121,2	155,1	126,7
98,6	102,4	103,0	122,3	151,3	125,6

Budapest, 2011. november 30.

MELLÉKLET

MÓDSZERTAN

A mintába az a 128 intézet került, amelynek bérszámfejtését 2010-ben és 2011. III. negyedévében a Magyar Államkincstár végezte.

A jövedelemadatok illetmény-elemei: **Alapilletmény, Illetménypótlékok** (Vezetői pótlék + Címpótlék + Gépjármű vezetési pótlék + Idegennyelv-tudási pótlék + Munkahelyi pótlék + Műszakpótlék + Egyéb pótlék) **Illetménykiegészítések** (Illetménykiegészítés + Egyéb többletmunkadíj és egyéb jogcímen történő kifizetés + Tizenharmadik havi illetmény + Jutalom) **Ügyeleti és készenléti díj, Túlmunkadíj, Kereset** (Alapilletmény + Illetménypótlékok + Illetménykiegészítések + Ügyeleti és készenléti díj + Túlmunkadíj), **Egyéb személyi juttatás, Jövedelem** (Kereset + Egyéb személyi juttatás)

Munkaköri csoportok: **Orvosok** (FEOR: 2211, 2212, 2213) **Egészségügyi szakdolgozók** (FEOR: 222x, 2214, 223x, 331x, 332x, 333x) **Egyéb egészségügyi dolgozók** (egyéb FEOR kategóriák)

A csoportosítás szempontjából további pontosítást igénylő FEOR kódok, és csoportosításuk :

FEOR kód	FEOR név
0110	Fegyveres erők (testületek) felsőfokú képesítést igénylő foglalkozások
1210	Gazdasági, költségvetési szervezet vezetője (igazgató, elnök, ügyvezető igazgató)
1324	Szociális tevékenységet folytató egység vezetője
1327	Egészségügyi tevékenységet folytató egység vezető
2410	Felsőfokú tanintézeti tanár, oktató (egyetemi, főiskolai tanár, docens, tanársegéd)

A csoportosítás további szempontjai a fenti FEOR kódok esetében

Foglalkozási csoport	Eredeti képzettség	Foglalkozási terület	Iskolai végzettség
Orvos	1 orvos		
	2 szakorvos		
	3 fogorvos, fogszakorvos		
Eü. szakdolgozó	4 pszichológus, szakpszichológus		
	5 gyógyszerész, szakgyógyszerész		
	6 gyógytornász		
	7 védőnő		
	8 diplomás ápoló		
	9 általános ápoló, szakápoló		
	A gondozó, szakgondozó		
	B asszisztens, szakasszisztens		
	C szülésznő		
	D mentőtiszt		

	E mentőgépkocsi vezetője		
		1 egészségügyi feladat ellátása 4 oktatás	3 Szakiskola 4 Szkm.képző 5 Középiskola 6 Főiskola
Egyéb eü. dolgozó	G gazdasági, ügyviteli dolgozó		
	H műszaki foglalkozású dolgozó		
		2 intézet, szolgáltató központi adminisztrációja	
		3 műszaki ellátás	
		6 módszertan	
			1 Általános iskola 0-7 osztály
			2 Általános iskola 8 osztály

A maradék, ha az (eredeti képzettség K egészségügyi egyéb dolgozó, F egyéb dolgozó) és (iskolai végzettség=7 egyetem) akkor orvos, egyébként egészségügyi egyéb dolgozó.

Az Útmutató a munkaügy-statisztikai adatszolgáltatáshoz c. kiadvány (KSH, 2003) ajánlásainak megfelelően az Egyéb foglalkoztatási jellegű jogviszonyokat – függetlenül a ledolgozott órák számától – 1 fős statisztikai létszámmal vesszük figyelembe a feldolgozásokban.

Létszám-adatok becslése: A kórházak és szakrendelő intézetekben dolgozók átlagos statisztikai létszáma az előző évi átlagos statisztikai létszámhoz képest történt – a negyedéves összegzésekben %-os formában megadott – változás alapján becsült adat. Az előző évi átlagos statisztikai létszám a kórházak és önálló szakrendelő-intézetek teljes körű megfigyelésén (lásd OSAP 1626. nysz. adatgyűjtés) alapuló, az ESKI honlapján közzé tett létszám adat, melyet az adatgyűjtésből regisztráltan kimaradt intézetek létszám adatával, valamint foglalkoztatás jellege és munkaköri csoportok mintából becsült előző évi megoszlása szerint korrigáltunk. Az éves és negyedéves létszám-adatokat a legutóbbi éves adatfelvétel létszám-adataiból kiindulva, a negyedéves mintákból becsült változások alapján határoztuk meg.

A Magyar Államkoncstártól havonta átvett bér- és létszámstatisztikai adatainak tartalmi leírása [honlapunkon](#) megtekinthető.

(Vissza a Tartalomra)



RÉSZLETES TÁBLÁZATOK ÉS DIAGRAMOK

(Vissza a Tartalomra)

[Vissza a tartalomjegyzékhez](#)[következő](#)

**A 2010. és a 2011. III. negyedévi átlagos illetmény és létszámadatok összehasonlítása
- foglalkoztatási típusok és munkaköri csoportok szerint, MÁK illetményszámfejtésű intézetek adatai**

Összes foglalkoztatott

Időszak (havi Kh-Ri átlag)	Jövedelem						Jövedelem összesen	Átlaglétszám	
	Kereset					Kereset összesen			Egyéb juttatások
	Alapilletmény	Illetmény pótlékok	Illetmény kiegészítések	Ügyeleti, készenléti díj	Túlmunka díj				
	Ft/fő/hó	Ft/fő/hó	Ft/fő/hó	Ft/fő/hó	Ft/fő/hó	Ft/fő/hó			Ft/fő/hó
Orvosok									
2010. 07 - 09.	212 448	20 853	24 859	33 371	10 941	302 473	15 207	317 680	5 899
2011. 07 - 09.	219 385	20 931	26 430	33 191	10 593	310 531	14 558	325 089	5 884
(2010. 07 - 09 =100%)	103.3	100.4	106.3	99.5	96.8	102.7	95.7	102.3	99.7
2010. 01 - 12.	211 589	20 791	31 285	32 049	9 849	305 562	13 538	319 101	5 949
(2010. 01 - 12 =100%)	103.7	100.7	84.5	103.6	107.6	101.6	107.5	101.9	98.9
Egészségügyi szakdolgozók									
2010. 07 - 09.	110 642	28 369	7 553	3 261	2 426	152 252	9 940	162 191	22 028
2011. 07 - 09.	112 183	27 777	9 232	3 254	3 093	155 539	10 690	166 229	22 300
(2010. 07 - 09 =100%)	101.4	97.9	122.2	99.8	127.5	102.2	107.6	102.5	101.2
2010. 01 - 12.	110 002	28 270	15 825	3 204	2 397	159 699	8 035	167 734	21 954
(2010. 01 - 12 =100%)	102.0	98.3	58.3	101.6	129.0	97.4	133.0	99.1	101.6
Egyéb egészségügyi dolgozók									
2010. 07 - 09.	102 731	9 217	6 813	3 260	2 234	124 255	7 718	131 974	15 808
2011. 07 - 09.	103 679	9 545	7 259	3 147	2 334	125 963	8 010	133 973	15 501
(2010. 07 - 09 =100%)	100.9	103.6	106.5	96.5	104.5	101.4	103.8	101.5	98.1
2010. 01 - 12.	102 165	9 262	14 834	3 251	2 309	131 821	7 726	139 547	15 847
(2010. 01 - 12 =100%)	101.5	103.1	48.9	96.8	101.1	95.6	103.7	96.0	97.8
Foglalkoztatottak összesen									
2010. 07 - 09.	121 513	20 433	9 620	7 322	3 505	162 393	9 847	172 240	43 734
2011. 07 - 09.	123 604	20 386	10 848	7 248	3 834	165 919	10 260	176 179	43 685
(2010. 07 - 09 =100%)	101.7	99.8	112.8	99.0	109.4	102.2	104.2	102.3	99.9
2010. 01 - 12.	120 977	20 368	17 568	7 143	3 379	169 435	8 671	178 107	43 750
(2010. 01 - 12 =100%)	102.2	100.1	61.7	101.5	113.5	97.9	118.3	98.9	99.9

[Vissza a tartalomjegyzékhez](#)[előző](#)[következő](#)

**A 2010. és a 2011. III. negyedévi átlagos illetmény és létszámadatok összehasonlítása
- foglalkoztatási típusok és munkaköri csoportok szerint, MÁK illetményszámfejtésű intézetek adatai**

Teljes munkaidőben foglalkoztatottak

Időszak (havi Kh-Ri átlag)	Jövedelem						Jövedelem összesen	Átlagléttség	
	Kereset					Kereset összesen			Egyéb juttatások
	Alapilletmény	Illetmény pótlékok	Illetmény kiegészítések	Ügyeleti, készenléti díj	Túlmunka díj				
	Ft/fő/hó	Ft/fő/hó	Ft/fő/hó	Ft/fő/hó	Ft/fő/hó	Ft/fő/hó			Ft/fő/hó
Orvosok									
2010. 07 - 09.	241 743	24 250	25 442	39 075	12 940	343 449	15 065	358 515	4 686
2011. 07 - 09.	245 784	23 978	28 911	38 317	12 251	349 241	15 442	364 683	4 745
(2010. 07 - 09 =100%)	101.7	98.9	113.6	98.1	94.7	101.7	102.5	101.7	101.3
2010. 01 - 12.	239 878	24 094	33 426	37 501	11 713	346 613	13 579	360 191	4 739
(2010. 01 - 12 =100%)	102.5	99.5	86.5	102.2	104.6	100.8	113.7	101.2	100.1
Egészségügyi szakdolgozók									
2010. 07 - 09.	113 682	29 344	7 581	3 411	2 540	156 558	9 715	166 273	20 639
2011. 07 - 09.	115 682	28 849	8 961	3 460	3 261	160 213	10 249	170 462	20 742
(2010. 07 - 09 =100%)	101.8	98.3	118.2	101.4	128.4	102.3	105.5	102.5	100.5
2010. 01 - 12.	113 142	29 280	15 924	3 358	2 512	164 216	7 775	171 990	20 541
(2010. 01 - 12 =100%)	102.2	98.5	56.3	103.1	129.8	97.6	131.8	99.1	101.0
Egyéb egészségügyi dolgozók									
2010. 07 - 09.	106 483	9 873	6 681	3 583	2 425	129 045	7 315	136 360	14 295
2011. 07 - 09.	109 029	10 381	7 104	3 528	2 557	132 599	7 556	140 154	13 722
(2010. 07 - 09 =100%)	102.4	105.1	106.3	98.5	105.4	102.8	103.3	102.8	96.0
2010. 01 - 12.	106 001	9 920	14 921	3 572	2 503	136 917	7 241	144 158	14 325
(2010. 01 - 12 =100%)	102.9	104.6	47.6	98.7	102.1	96.8	104.3	97.2	95.8
Foglalkoztatottak összesen									
2010. 07 - 09.	126 231	21 716	9 369	7 691	3 728	168 736	9 482	178 218	39 620
2011. 07 - 09.	129 099	21 796	10 725	7 702	4 103	173 426	9 935	183 360	39 210
(2010. 07 - 09 =100%)	102.3	100.4	114.5	100.1	110.0	102.8	104.8	102.9	99.0
2010. 01 - 12.	125 723	21 657	17 655	7 521	3 610	176 166	8 276	184 442	39 605
(2010. 01 - 12 =100%)	102.7	100.6	60.7	102.4	113.7	98.4	120.0	99.4	99.0

[Vissza a tartalomjegyzékhez](#)[előző](#)[következő](#)

**A 2010. és a 2011. III. negyedévi átlagos illetmény és létszámadatok összehasonlítása
- foglalkoztatási típusok és munkaköri csoportok szerint, MÁK illetményszámfejtésű intézetek adatai**

Rész munkaidőben foglalkoztatottak

Időszak (havi Kh-Ri átlag)	Jövedelem							Jövedelem összesen	Átlagléttség
	Kereset					Kereset összesen	Egyéb juttatások		
	Alapilletmény	Illetmény pótlékok	Illetmény kiegészítések	Ügyeleti, készenléti díj	Túlmunka díj				
	Ft/fő/hó	Ft/fő/hó	Ft/fő/hó	Ft/fő/hó	Ft/fő/hó	Ft/fő/hó	Ft/fő/hó		
Orvosok									
2010. 07 - 09.	153 114	13 654	17 257	14 911	4 118	203 055	11 359	214 414	620
2011. 07 - 09.	155 351	13 081	16 381	17 093	6 333	208 238	8 485	216 723	640
(2010. 07 - 09 =100%)	101.5	95.8	94.9	114.6	153.8	102.6	74.7	101.1	103.3
2010. 01 - 12.	152 771	13 720	19 111	14 356	3 729	203 688	9 379	213 068	628
(2010. 01 - 12 =100%)	101.7	95.3	85.7	119.1	169.8	102.2	90.5	101.7	102.0
Egészségügyi szakdolgozók									
2010. 07 - 09.	71 263	16 793	3 960	874	861	93 750	6 312	100 062	1 112
2011. 07 - 09.	74 649	16 192	4 428	522	950	96 741	5 557	102 297	1 260
(2010. 07 - 09 =100%)	104.8	96.4	111.8	59.7	110.3	103.2	88.0	102.2	113.3
2010. 01 - 12.	71 430	16 760	8 945	887	897	98 920	5 784	104 704	1 108
(2010. 01 - 12 =100%)	104.5	96.6	49.5	58.8	105.9	97.8	96.1	97.7	113.7
Egyéb egészségügyi dolgozók									
2010. 07 - 09.	73 629	3 595	2 879	183	501	80 787	5 705	86 492	1 209
2011. 07 - 09.	68 076	3 444	2 646	163	663	74 991	4 631	79 622	1 512
(2010. 07 - 09 =100%)	92.5	95.8	91.9	89.2	132.3	92.8	81.2	92.1	125.1
2010. 01 - 12.	73 414	3 734	8 114	155	562	85 979	5 863	91 841	1 196
(2010. 01 - 12 =100%)	92.7	92.2	32.6	105.3	117.9	87.2	79.0	86.7	126.4
Foglalkoztatottak összesen									
2010. 07 - 09.	89 484	10 707	6 318	3 548	1 400	111 455	7 126	118 581	2 941
2011. 07 - 09.	86 876	9 959	5 881	3 471	1 833	108 019	5 696	113 715	3 412
(2010. 07 - 09 =100%)	97.1	93.0	93.1	97.9	130.9	96.9	79.9	95.9	116.0
2010. 01 - 12.	89 658	10 794	10 783	3 473	1 367	116 074	6 586	122 661	2 932
(2010. 01 - 12 =100%)	96.9	92.3	54.5	100.0	134.1	93.1	86.5	92.7	116.4

[Vissza a tartalomjegyzékhez](#)[előző](#)[következő](#)

**A 2010. és a 2011. III. negyedévi átlagos illetmény és létszámadatok összehasonlítása
- foglalkoztatási típusok és munkaköri csoportok szerint, MÁK illetményszámfejtésű intézetek adatai**

Egyéb módon foglalkoztatottak

Időszak (havi Kh-Ri átlag)	Jövedelem							Jövedelem összesen	Átlagléttség
	Kereset					Kereset összesen	Egyéb juttatások		
	Alapilletmény	Illetmény pótlékok	Illetmény kiegészítések	Ügyeleti, készenléti díj	Túlmunka díj				
	Ft/fő/hó	Ft/fő/hó	Ft/fő/hó	Ft/fő/hó	Ft/fő/hó	Ft/fő/hó	Ft/fő/hó		
Orvosok									
2010. 07 - 09.	42 874	1 529	28 206	7 578	2 273	82 459	20 350	102 810	593
2011. 07 - 09.	50 196	1 992	15 713	5 043	280	73 225	13 945	87 170	498
(2010. 07 - 09 =100%)	117.1	130.3	55.7	66.6	12.3	88.8	68.5	84.8	84.0
2010. 01 - 12.	44 891	1 545	26 985	6 776	1 284	81 480	17 693	99 173	583
(2010. 01 - 12 =100%)	111.8	129.0	58.2	74.4	21.8	89.9	78.8	87.9	85.5
Egészségügyi szakdolgozók									
2010. 07 - 09.	42 046	2 123	19 937	1 701	232	66 039	41 356	107 395	276
2011. 07 - 09.	27 373	2 160	48 433	452	407	78 824	63 100	141 924	298
(2010. 07 - 09 =100%)	65.1	101.8	242.9	26.6	175.1	119.4	152.6	132.2	108.0
2010. 01 - 12.	38 500	2 038	34 184	1 249	144	76 113	33 822	109 935	304
(2010. 01 - 12 =100%)	71.1	106.0	141.7	36.2	282.6	103.6	186.6	129.1	97.9
Egyéb egészségügyi dolgozók									
2010. 07 - 09.	41 978	712	28 682	319	163	71 854	34 716	106 570	304
2011. 07 - 09.	30 210	1 140	41 397	448	339	73 534	50 599	124 132	266
(2010. 07 - 09 =100%)	72.0	160.0	144.3	140.3	208.5	102.3	145.8	116.5	87.7
2010. 01 - 12.	39 119	673	35 690	488	168	76 138	35 848	111 987	326
(2010. 01 - 12 =100%)	77.2	169.2	116.0	91.9	201.5	96.6	141.1	110.8	81.7
Foglalkoztatottak összesen									
2010. 07 - 09.	42 447	1 457	26 383	4 314	1 246	75 847	29 017	104 864	1 172
2011. 07 - 09.	38 784	1 825	31 330	2 603	330	74 872	36 922	111 794	1 063
(2010. 07 - 09 =100%)	91.4	125.3	118.8	60.3	26.5	98.7	127.2	106.6	90.6
2010. 01 - 12.	41 736	1 434	31 131	3 698	698	78 698	26 621	105 318	1 213
(2010. 01 - 12 =100%)	92.9	127.3	100.6	70.4	47.3	95.1	138.7	106.1	87.6

[Vissza a tartalomjegyzékhez](#)[előző](#)[következő](#)

**A 2010. és a 2011. III. negyedévi átlagos illetmény és létszámadatok összehasonlítása
- foglalkoztatási típusok és munkaköri csoportok szerint, MÁK illetményszámfejtésű intézetek adatai**

Nyugdíjasként foglalkoztatottak

Időszak (havi Kh-Ri átlag)	Jövedelem						Jövedelem összesen	Átlagléttség	
	Kereset					Kereset összesen			Egyéb juttatások
	Alapilletmény	Illetmény pótlékok	Illetmény kiegészítések	Ügyeleti, készenléti díj	Túlmunka díj				
	Ft/fő/hó	Ft/fő/hó	Ft/fő/hó	Ft/fő/hó	Ft/fő/hó	Ft/fő/hó			Ft/fő/hó
Orvosok									
2010. 07 - 09.	214 958	19 292	30 434	13 450	5 109	283 242	24 097	307 339	993
2011. 07 - 09.	225 572	19 094	23 864	13 039	5 953	287 523	28 397	315 920	914
(2010. 07 - 09 =100%)	104.9	99.0	78.4	96.9	116.5	101.5	117.8	102.8	91.9
2010. 01 - 12.	215 417	19 480	35 587	12 713	4 778	287 975	22 773	310 748	1 012
(2010. 01 - 12 =100%)	104.7	98.0	67.1	102.6	124.6	99.8	124.7	101.7	90.3
Egészségügyi szakdolgozók									
2010. 07 - 09.	108 899	21 200	9 935	2 703	2 153	144 890	13 761	158 652	949
2011. 07 - 09.	110 464	20 145	9 377	2 357	2 115	144 458	16 218	160 676	969
(2010. 07 - 09 =100%)	101.4	95.0	94.4	87.2	98.2	99.7	117.8	101.3	102.1
2010. 01 - 12.	107 968	21 136	19 602	2 508	2 083	153 297	10 604	163 901	968
(2010. 01 - 12 =100%)	102.3	95.3	47.8	94.0	101.5	94.2	152.9	98.0	100.1
Egyéb egészségügyi dolgozók									
2010. 07 - 09.	113 089	6 758	10 176	1 890	913	132 825	8 610	141 434	1 165
2011. 07 - 09.	110 355	6 923	9 071	1 270	1 147	128 767	11 744	140 511	1 097
(2010. 07 - 09 =100%)	97.6	102.5	89.1	67.2	125.6	96.9	136.4	99.3	94.2
2010. 01 - 12.	112 288	6 868	18 390	1 930	1 073	140 549	8 252	148 801	1 189
(2010. 01 - 12 =100%)	98.3	100.8	49.3	65.8	106.9	91.6	142.3	94.4	92.3
Foglalkoztatottak összesen									
2010. 07 - 09.	144 384	15 175	16 580	5 835	2 633	184 607	15 135	199 742	3 107
2011. 07 - 09.	145 722	14 955	13 707	5 233	2 935	182 551	18 305	200 857	2 979
(2010. 07 - 09 =100%)	100.9	98.6	82.7	89.7	111.5	98.9	121.0	100.6	95.9
2010. 01 - 12.	143 903	15 254	24 252	5 551	2 565	191 525	13 608	205 133	3 169
(2010. 01 - 12 =100%)	101.3	98.0	56.5	94.3	114.5	95.3	134.5	97.9	94.0

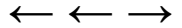

A 2010. és a 2011. III. negyedévi illetményadatok összehasonlítása munkaköri csoportok szerint Összes foglalkoztatott

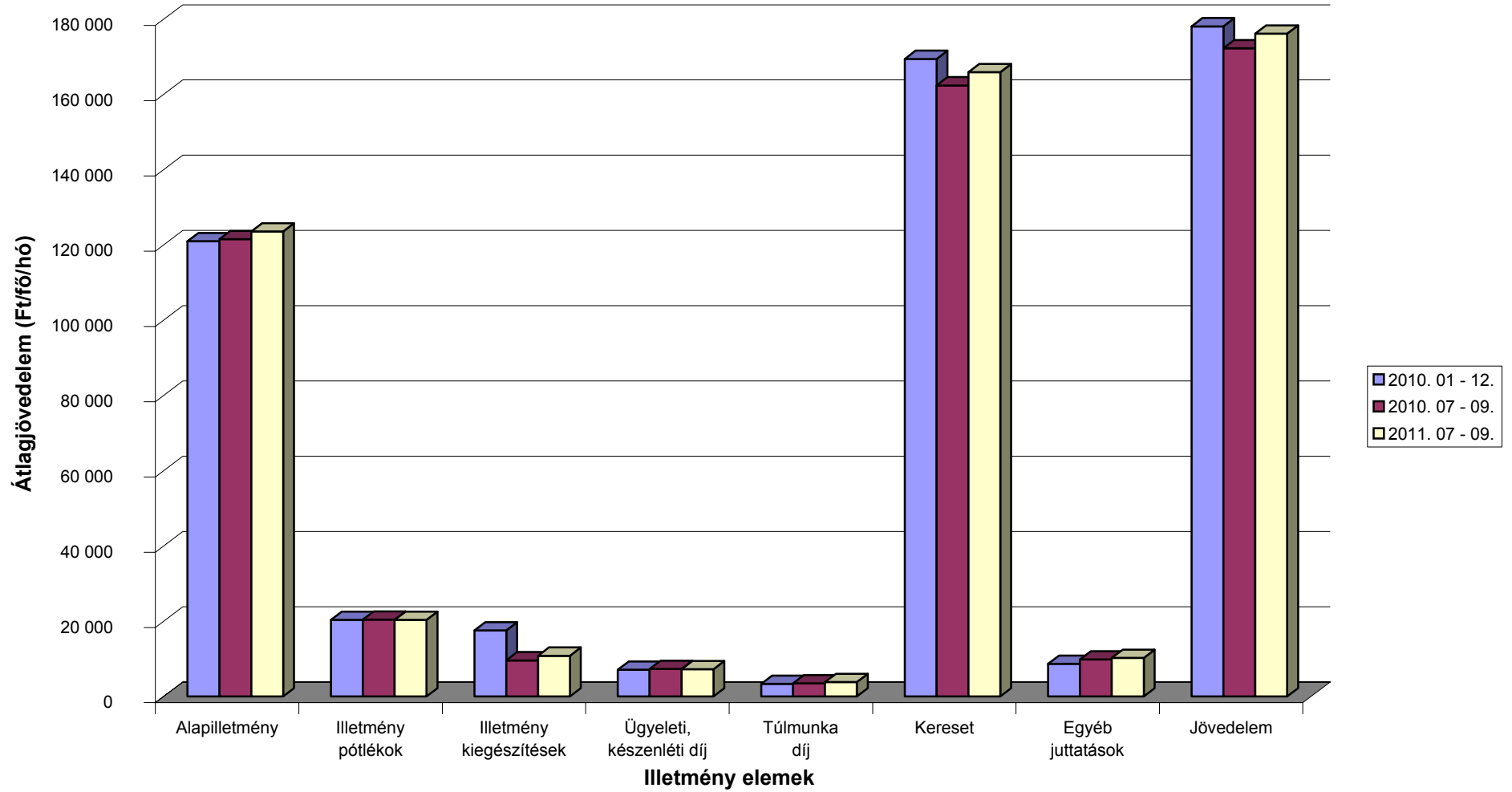

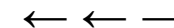

A 2010. és a 2011. III. negyedévi illetményadatok összehasonlítása munkaköri csoportok szerint Orvosok

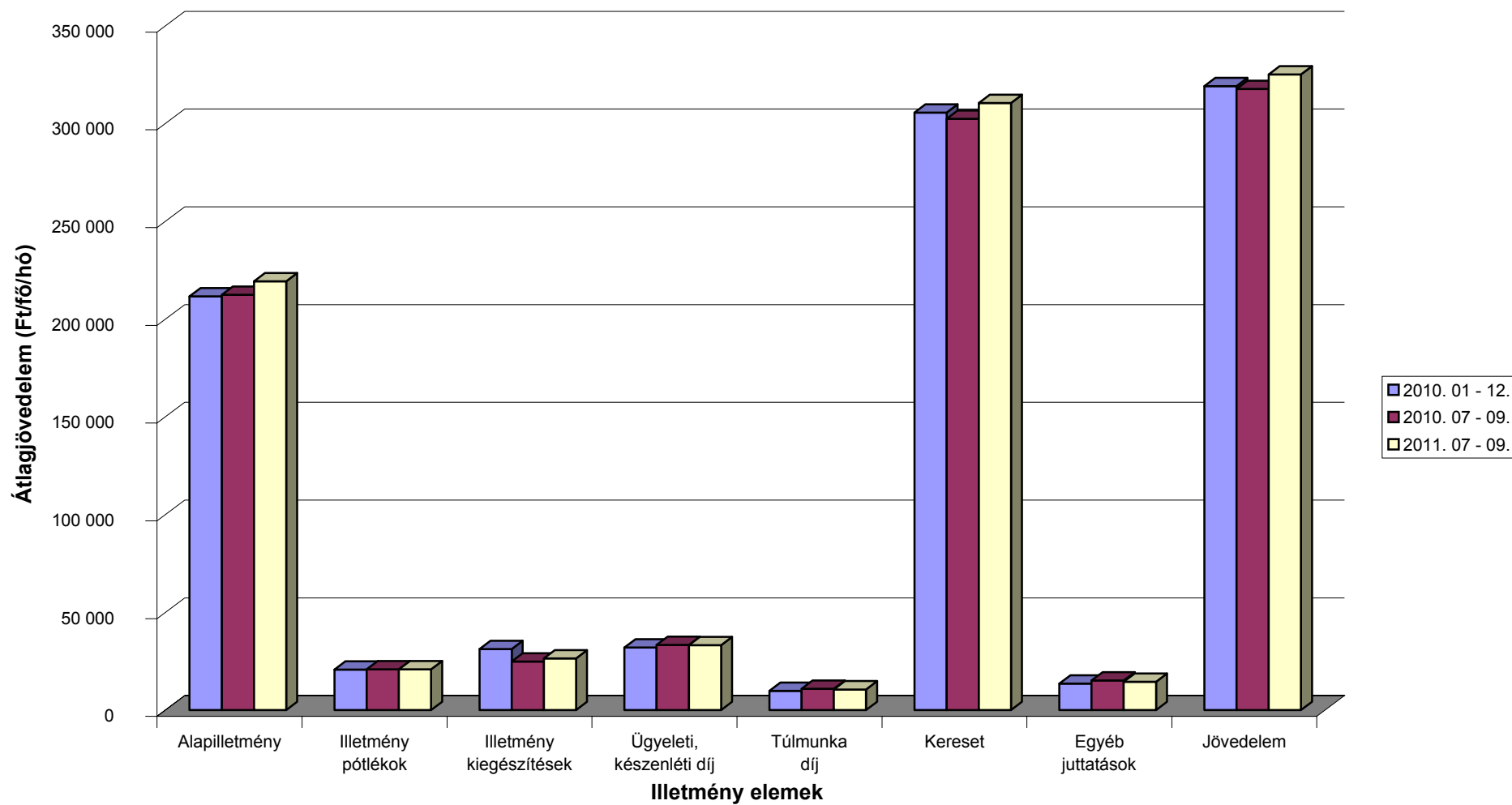

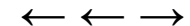

A 2010. és a 2011. III. negyedévi illetményadatok összehasonlítása munkaköri csoportok szerint Egészségügyi szakdolgozók

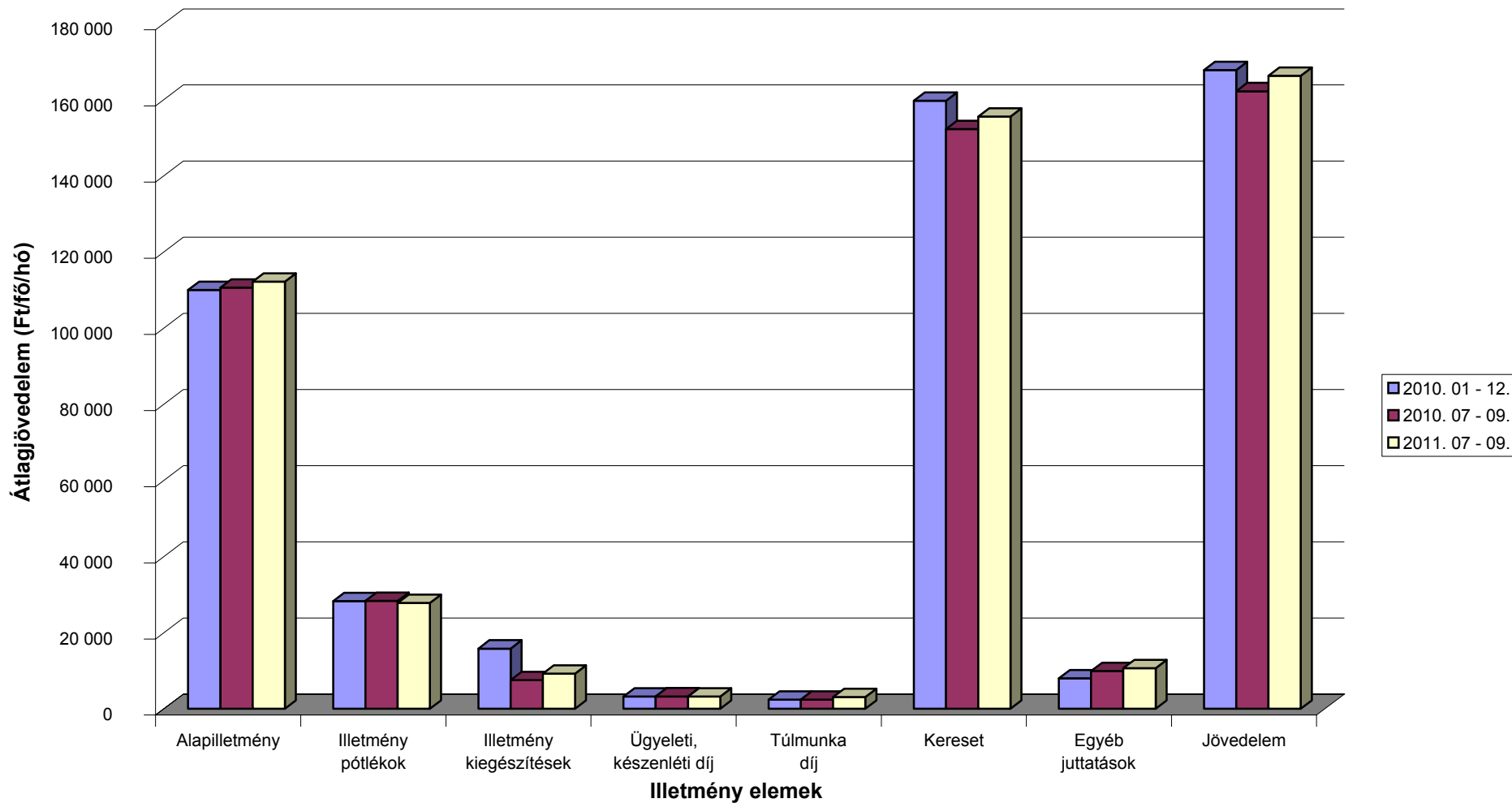

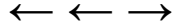

**A 2010. és a 2011. III. negyedévi illetményadatok összehasonlítása munkaköri csoportok szerint
Egyéb egészségügyi dolgozók**

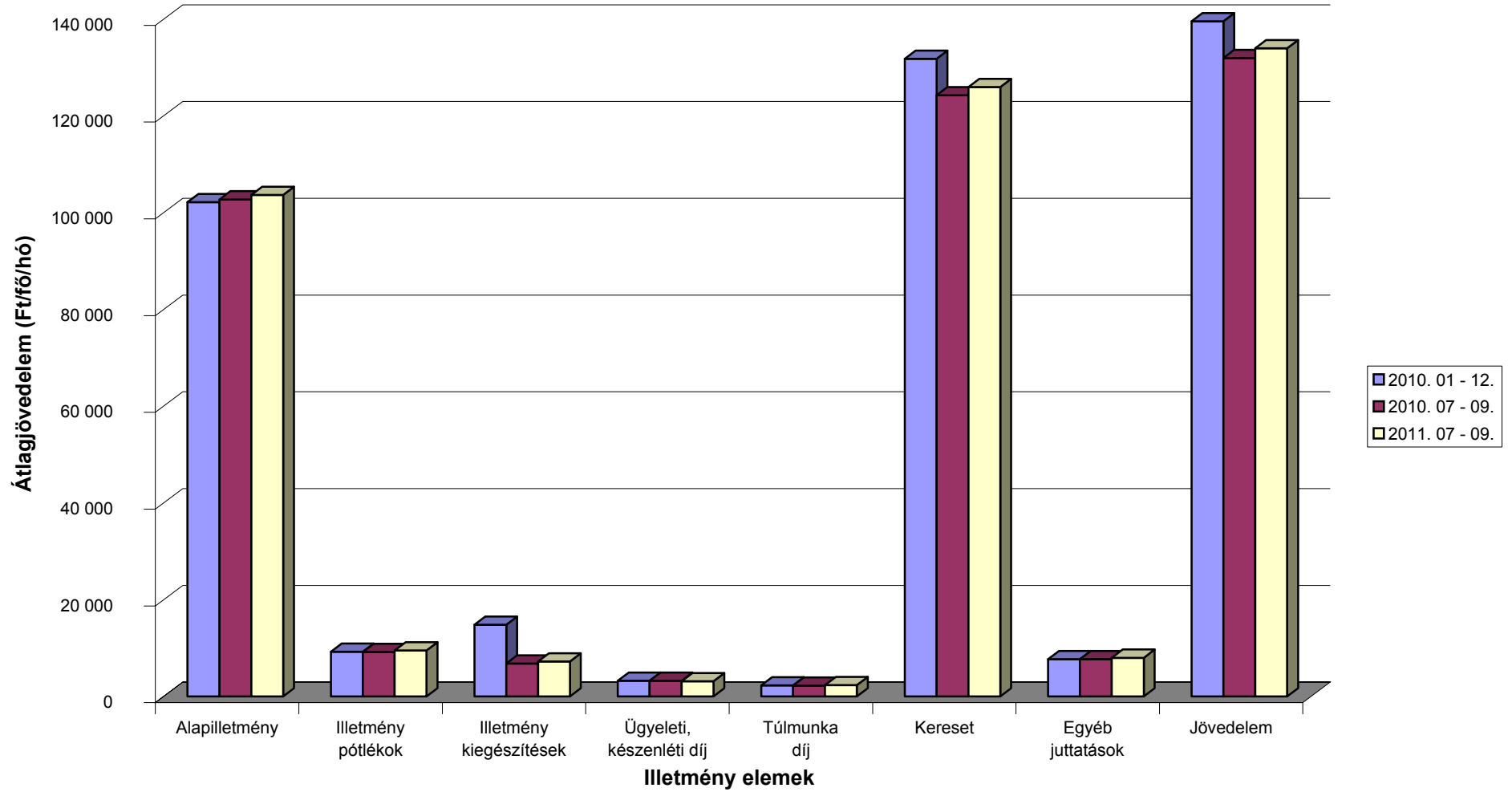

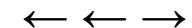

A 2010. és a 2011. III. negyedévi létszámadatok összehasonlítása munkaköri csoportok szerint

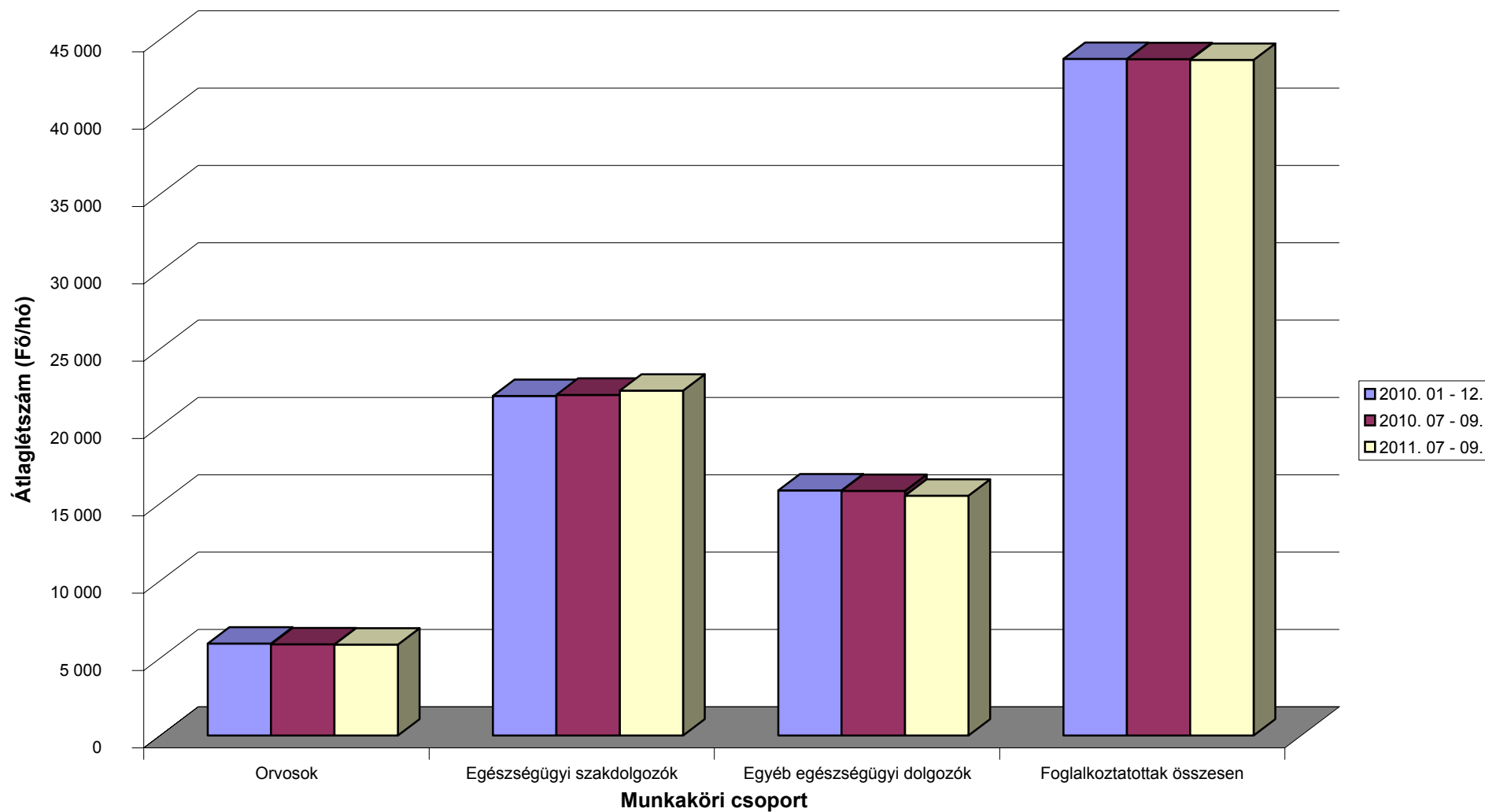

[Vissza a tartalomjegyzékhez](#)[előző](#)[következő](#)

**Az egészségügyben foglalkoztatottak létszám és illetmény adatai havonként 2011. III. negyedévében, és azok változása az előző évhez mérten
- munkaköri csoportok szerint, MÁK illetményszámfejtésű intézetek adatai**

Összes foglalkoztatott

Időszak (havi Kh-Ri átlag)	Jövedelem						Jövedelem összesen	Átlagléttség	
	Kereset					Kereset összesen			Egyéb juttatások
	Alapilletmény	Illetmény pótlékok	Illetmény kiegészítések	Ügyeleti, készenléti díj	Túlmunka díj				
	Ft/fő/hó	Ft/fő/hó	Ft/fő/hó	Ft/fő/hó	Ft/fő/hó	Ft/fő/hó			Ft/fő/hó
2010. 07 - 09.	121 513	20 433	9 620	7 322	3 505	162 393	9 847	172 240	43 734
2011. 07 - 09.	123 604	20 386	10 848	7 248	3 834	165 919	10 260	176 179	43 685
2010. 07 - 09. =100%	101.7	99.8	112.8	99.0	109.4	102.2	104.2	102.3	99.9
2010. 01 - 12.	120 977	20 368	17 568	7 143	3 379	169 435	8 671	178 107	43 750
2010. 01 - 12 =100%	102.2	100.1	61.7	101.5	113.5	97.9	118.3	98.9	99.9
2010. július	121 212	20 435	10 140	6 781	4 572	163 140	10 280	173 419	43 748
2011. július	123 631	20 403	10 321	6 570	5 072	165 997	8 786	174 783	43 650
2010. július =100%	102.0	99.8	101.8	96.9	110.9	101.8	85.5	100.8	99.8
2010. 01 - 12 =100%	102.2	100.2	58.8	92.0	150.1	98.0	101.3	98.1	99.8
2010. augusztus	121 631	20 499	8 546	7 267	2 972	160 916	8 984	169 900	43 768
2011. augusztus	123 667	20 339	9 768	7 645	3 556	164 974	10 419	175 393	43 727
2010. augusztus =100%	101.7	99.2	114.3	105.2	119.6	102.5	116.0	103.2	99.9
2010. 01 - 12 =100%	102.2	99.9	55.6	107.0	105.2	97.4	120.2	98.5	99.9
2010. szeptember	121 697	20 365	10 175	7 919	2 971	163 126	10 279	173 405	43 687
2011. szeptember	123 514	20 416	12 456	7 527	2 874	166 787	11 575	178 362	43 677
2010. szeptember =100%	101.5	100.2	122.4	95.1	96.8	102.2	112.6	102.9	100.0
2010. 01 - 12 =100%	102.1	100.2	70.9	105.4	85.1	98.4	133.5	100.1	99.8

[Vissza a tartalomjegyzékhez](#)[előző](#)[következő](#)

**Az egészségügyben foglalkoztatottak létszám és illetmény adatai havonként 2011. III. negyedévében, és azok változása az előző évhez mérten
- munkaköri csoportok szerint, MÁK illetményszámfejtésű intézetek adatai**

Orvosok

Időszak (havi Kh-Ri átlag)	Jövedelem						Jövedelem összesen	Átlagléttség	
	Kereset					Kereset összesen			Egyéb juttatások
	Alapilletmény	Illetmény pótlékok	Illetmény kiegészítések	Ügyeleti, készenléti díj	Túlmunka díj				
	Ft/fő/hó	Ft/fő/hó	Ft/fő/hó	Ft/fő/hó	Ft/fő/hó	Ft/fő/hó			Ft/fő/hó
2010. 07 - 09.	212 448	20 853	24 859	33 371	10 941	302 473	15 207	317 680	5 899
2011. 07 - 09.	219 385	20 931	26 430	33 191	10 593	310 531	14 558	325 089	5 884
2010. 07 - 09. =100%	103.3	100.4	106.3	99.5	96.8	102.7	95.7	102.3	99.7
2010. 01 - 12.	211 589	20 791	31 285	32 049	9 849	305 562	13 538	319 101	5 949
2010. 01 - 12 =100%	103.7	100.7	84.5	103.6	107.6	101.6	107.5	101.9	98.9
2010. július	212 227	20 645	25 140	31 837	15 583	305 432	11 357	316 789	5 917
2011. július	219 453	20 941	24 977	30 299	15 003	310 673	9 132	319 804	5 881
2010. július =100%	103.4	101.4	99.4	95.2	96.3	101.7	80.4	101.0	99.4
2010. 01 - 12 =100%	103.7	100.7	79.8	94.5	152.3	101.7	67.5	100.2	98.8
2010. augusztus	212 383	21 138	23 692	32 651	10 014	299 878	8 815	308 693	5 893
2011. augusztus	219 478	20 770	22 853	34 693	9 688	307 481	9 490	316 972	5 873
2010. augusztus =100%	103.3	98.3	96.5	106.3	96.7	102.5	107.7	102.7	99.7
2010. 01 - 12 =100%	103.7	99.9	73.0	108.2	98.4	100.6	70.1	99.3	98.7
2010. szeptember	212 736	20 778	25 747	35 635	7 202	302 098	25 479	327 577	5 885
2011. szeptember	219 225	21 082	31 442	34 579	7 097	313 426	25 017	338 442	5 897
2010. szeptember =100%	103.1	101.5	122.1	97.0	98.5	103.7	98.2	103.3	100.2
2010. 01 - 12 =100%	103.6	101.4	100.5	107.9	72.1	102.6	184.8	106.1	99.1

[Vissza a tartalomjegyzékhez](#)[előző](#)[következő](#)

**Az egészségügyben foglalkoztatottak létszám és illetmény adatai havonként 2011. III. negyedévében, és azok változása az előző évhez mérten
- munkaköri csoportok szerint, MÁK illetményszámfejtésű intézetek adatai**

Egészségügyi szakdolgozók

Időszak (havi Kh-Ri átlag)	Jövedelem						Jövedelem összesen	Átlagléttség	
	Kereset					Kereset összesen			Egyéb juttatások
	Alapilletmény	Illetmény pótlékok	Illetmény kiegészítések	Ügyeleti, készenléti díj	Túlmunka díj				
	Ft/fő/hó	Ft/fő/hó	Ft/fő/hó	Ft/fő/hó	Ft/fő/hó	Ft/fő/hó			Ft/fő/hó
2010. 07 - 09.	110 642	28 369	7 553	3 261	2 426	152 252	9 940	162 191	22 028
2011. 07 - 09.	112 183	27 777	9 232	3 254	3 093	155 539	10 690	166 229	22 300
2010. 07 - 09. =100%	101.4	97.9	122.2	99.8	127.5	102.2	107.6	102.5	101.2
2010. 01 - 12.	110 002	28 270	15 825	3 204	2 397	159 699	8 035	167 734	21 954
2010. 01 - 12 =100%	102.0	98.3	58.3	101.6	129.0	97.4	133.0	99.1	101.6
2010. július	110 214	28 393	7 858	2 875	2 923	152 262	11 379	163 641	21 991
2011. július	112 157	27 849	8 967	2 866	3 936	155 775	10 029	165 804	22 246
2010. július =100%	101.8	98.1	114.1	99.7	134.7	102.3	88.1	101.3	101.2
2010. 01 - 12 =100%	102.0	98.5	56.7	89.5	164.2	97.5	124.8	98.8	101.3
2010. augusztus	110 789	28 477	6 403	3 263	1 954	150 886	10 169	161 055	22 043
2011. augusztus	112 299	27 722	8 691	3 499	2 866	155 078	12 208	167 286	22 336
2010. augusztus =100%	101.4	97.3	135.7	107.2	146.7	102.8	120.0	103.9	101.3
2010. 01 - 12 =100%	102.1	98.1	54.9	109.2	119.5	97.1	151.9	99.7	101.7
2010. szeptember	110 922	28 238	8 399	3 645	2 403	153 606	8 275	161 881	22 048
2011. szeptember	112 093	27 761	10 037	3 395	2 478	155 765	9 830	165 595	22 319
2010. szeptember =100%	101.1	98.3	119.5	93.1	103.1	101.4	118.8	102.3	101.2
2010. 01 - 12 =100%	101.9	98.2	63.4	106.0	103.4	97.5	122.3	98.7	101.7

[Vissza a tartalomjegyzékhez](#)[előző](#)[következő](#)

**Az egészségügyben foglalkoztatottak létszám és illetmény adatai havonként 2011. III. negyedévében, és azok változása az előző évhez mérten
- munkaköri csoportok szerint, MÁK illetményszámfejtésű intézetek adatai**

Egyéb egészségügyi dolgozók

Időszak (havi Kh-Ri átlag)	Jövedelem						Jövedelem összesen	Átlagléttség	
	Kereset					Kereset összesen			Egyéb juttatások
	Alapilletmény	Illetmény pótlékok	Illetmény kiegészítések	Ügyeleti, készenléti díj	Túlmunka díj				
	Ft/fő/hó	Ft/fő/hó	Ft/fő/hó	Ft/fő/hó	Ft/fő/hó	Ft/fő/hó			Ft/fő/hó
2010. 07 - 09.	102 731	9 217	6 813	3 260	2 234	124 255	7 718	131 974	15 808
2011. 07 - 09.	103 679	9 545	7 259	3 147	2 334	125 963	8 010	133 973	15 501
2010. 07 - 09. =100%	100.9	103.6	106.5	96.5	104.5	101.4	103.8	101.5	98.1
2010. 01 - 12.	102 165	9 262	14 834	3 251	2 309	131 821	7 726	139 547	15 847
2010. 01 - 12 =100%	101.5	103.1	48.9	96.8	101.1	95.6	103.7	96.0	97.8
2010. július	102 481	9 307	7 704	2 843	2 747	125 083	8 352	133 435	15 839
2011. július	103 775	9 529	6 711	2 890	2 937	125 842	6 872	132 715	15 524
2010. július =100%	101.3	102.4	87.1	101.7	106.9	100.6	82.3	99.5	98.0
2010. 01 - 12 =100%	101.6	102.9	45.2	88.9	127.2	95.5	89.0	95.1	98.0
2010. augusztus	102 944	9 152	5 893	3 393	1 770	123 151	7 395	130 546	15 831
2011. augusztus	103 768	9 550	6 365	3 377	2 227	125 287	8 196	133 483	15 519
2010. augusztus =100%	100.8	104.3	108.0	99.5	125.8	101.7	110.8	102.2	98.0
2010. 01 - 12 =100%	101.6	103.1	42.9	103.9	96.5	95.0	106.1	95.7	97.9
2010. szeptember	102 767	9 193	6 843	3 546	2 185	124 533	7 407	131 939	15 753
2011. szeptember	103 492	9 557	8 706	3 172	1 836	126 763	8 966	135 730	15 460
2010. szeptember =100%	100.7	104.0	127.2	89.5	84.0	101.8	121.1	102.9	98.1
2010. 01 - 12 =100%	101.3	103.2	58.7	97.6	79.5	96.2	116.1	97.3	97.6

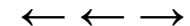

Az egészségügyben foglalkoztatottak illetményei munkaköri csoportok szerint Összes foglalkoztatott

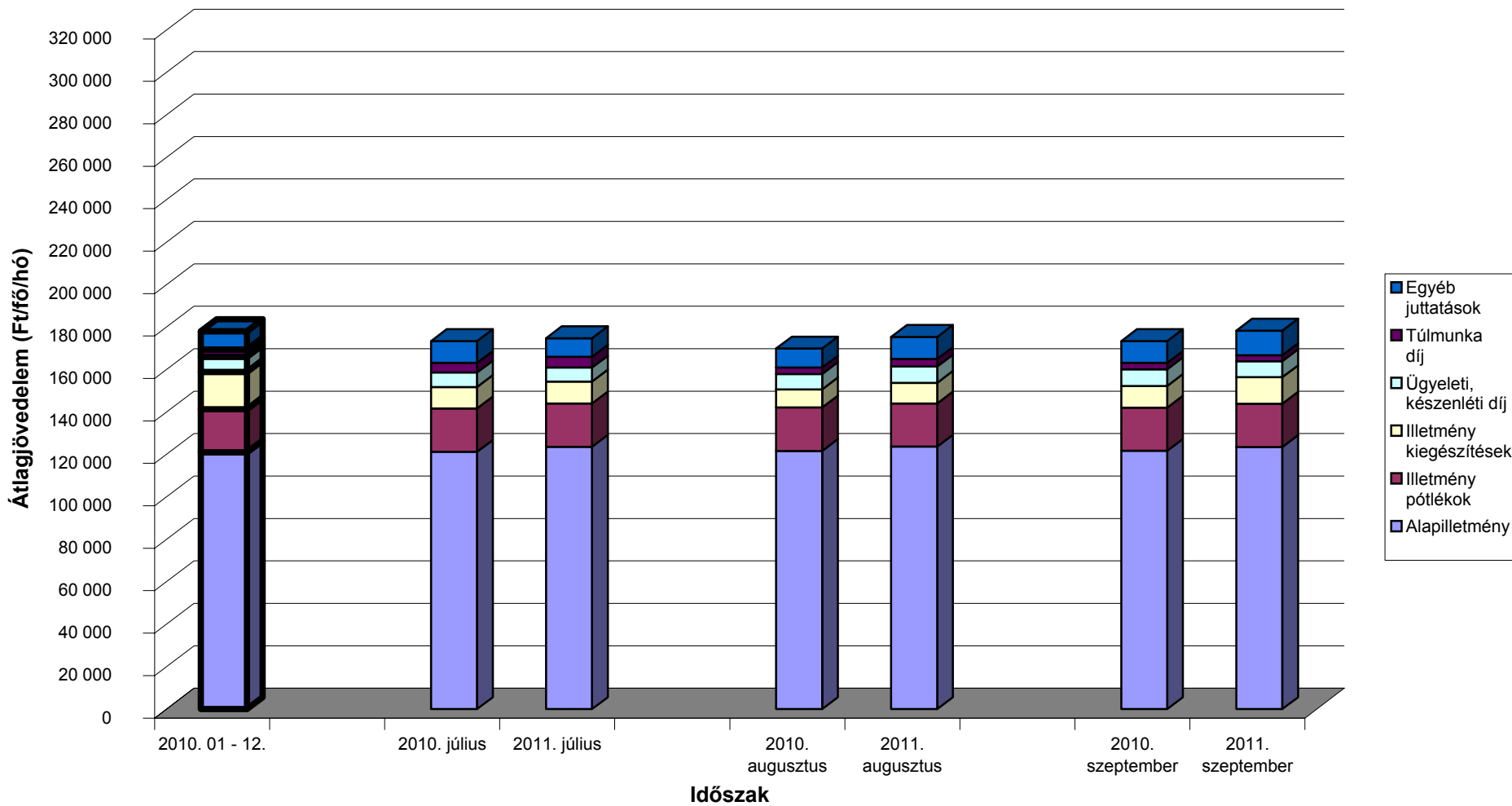

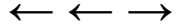

Az egészségügyben foglalkoztatottak illetményei munkaköri csoportok szerint Orvosok

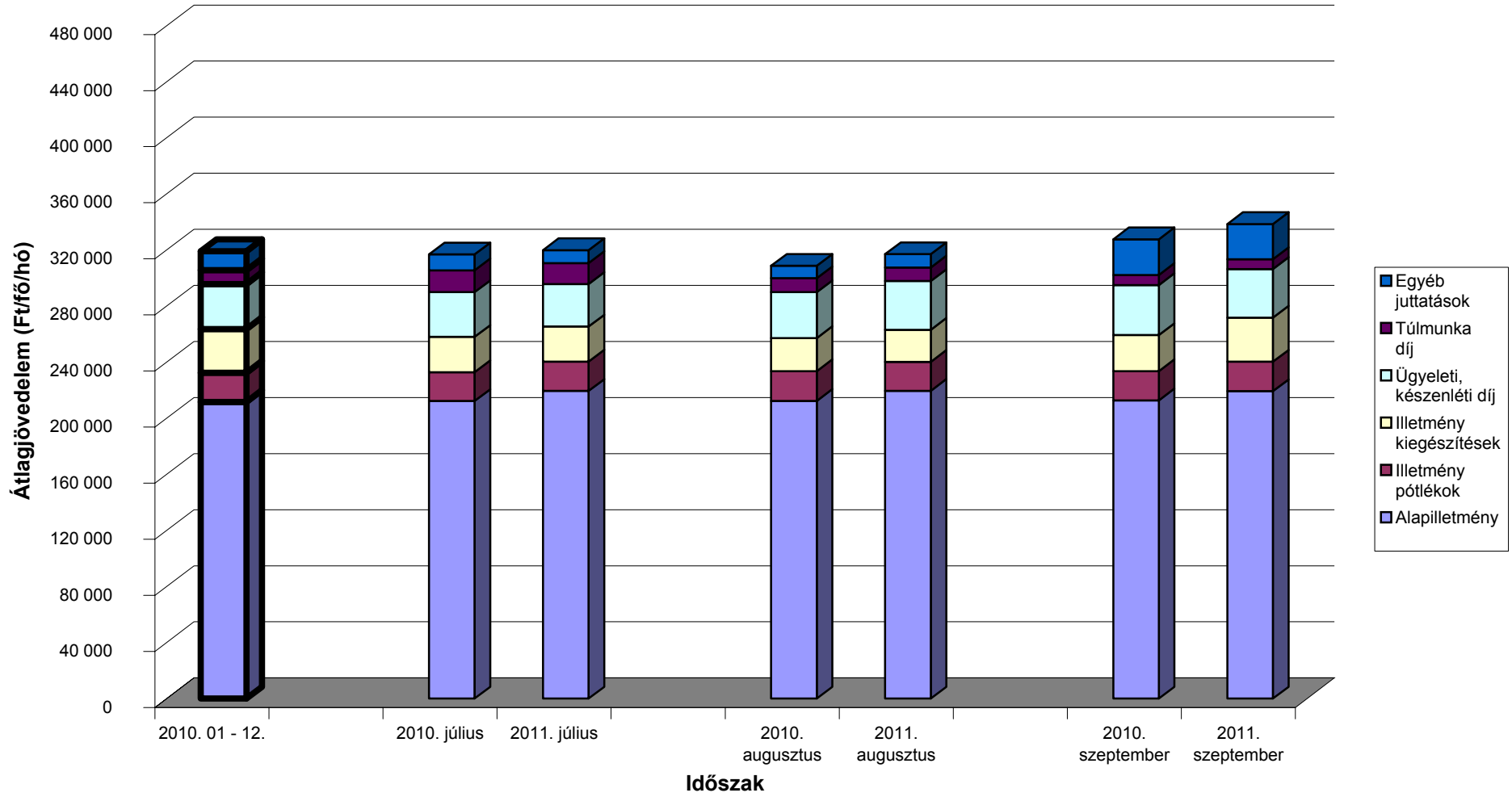

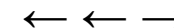

Az egészségügyben foglalkoztatottak illetményei munkaköri csoportok szerint Egészségügyi szakdolgozók

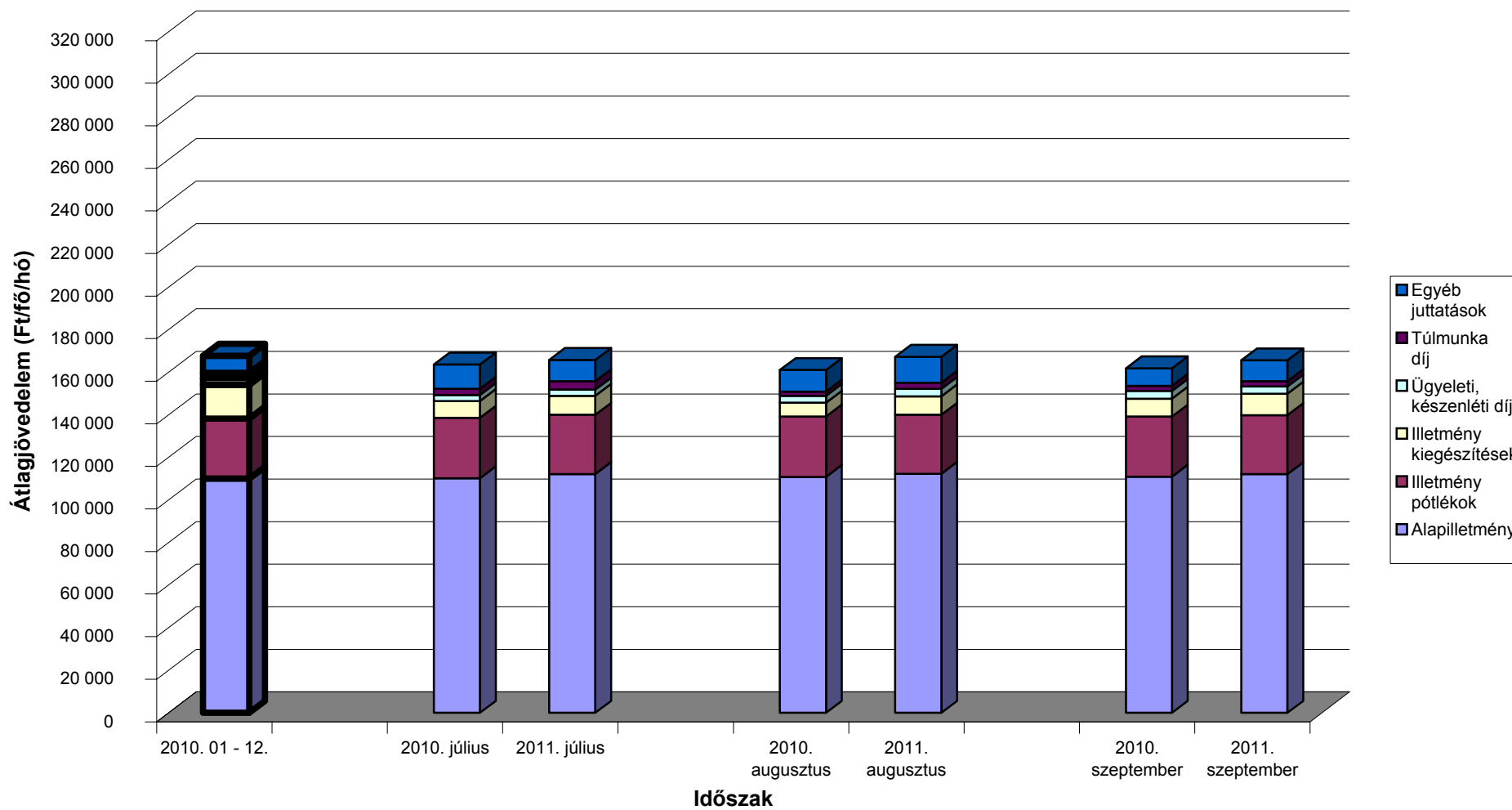

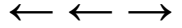

Az egészségügyben foglalkoztatottak illetményei munkaköri csoportok szerint Egyéb egészségügyi dolgozók

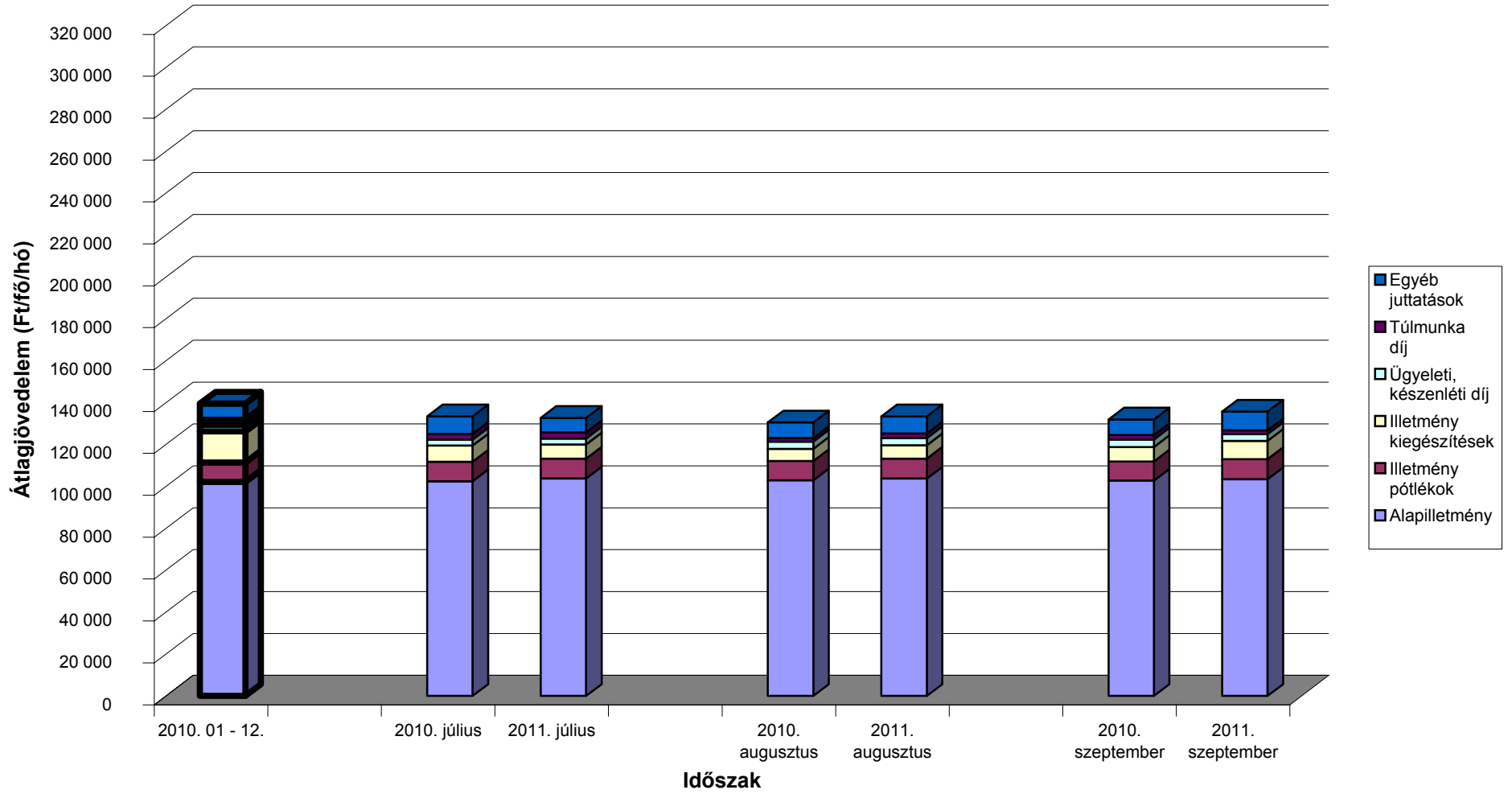

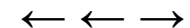

A mintában szereplő intézetek létszámadatai munkaköri csoportok szerint

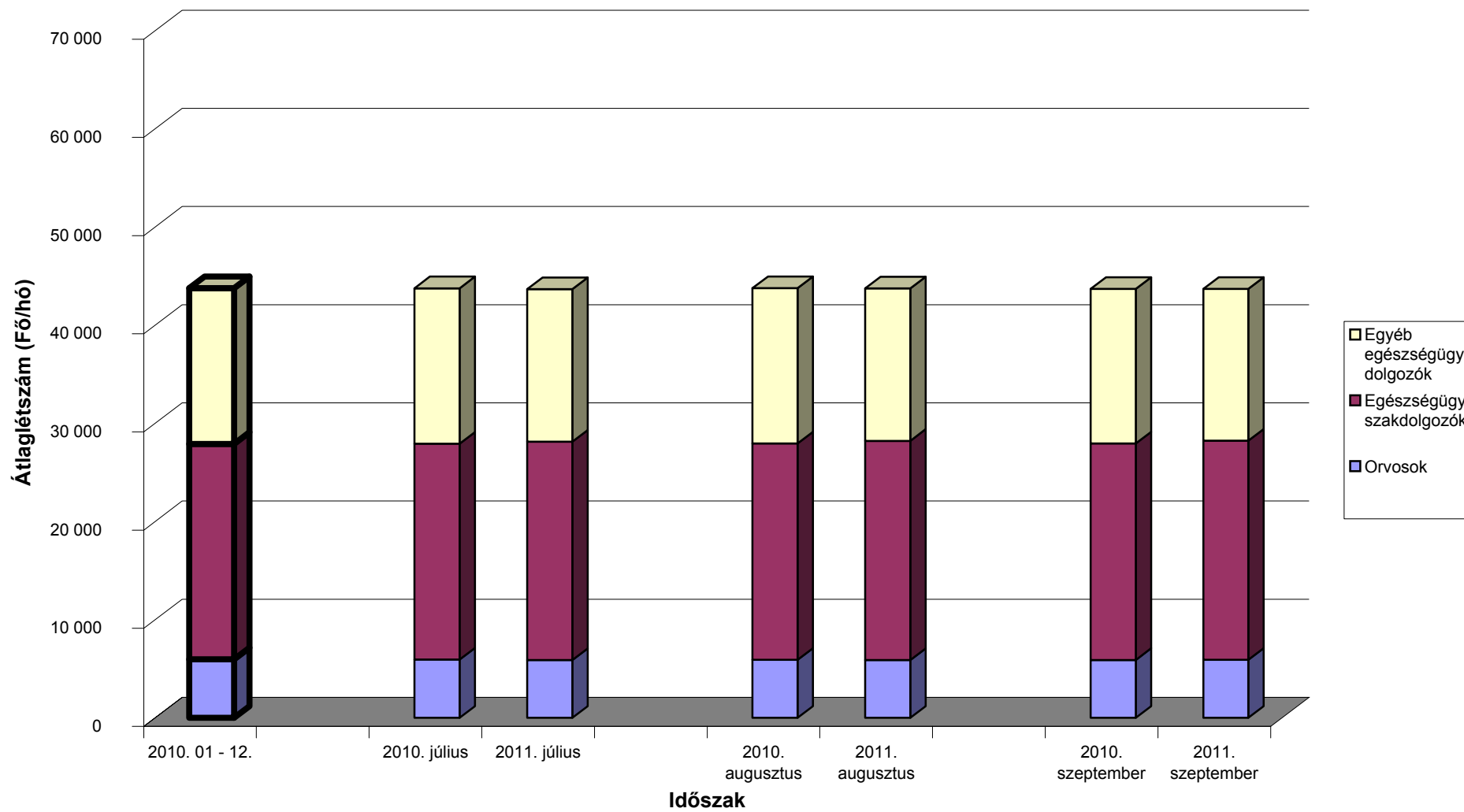

[Vissza a tartalomjegyzékhez](#)[előző](#)[következő](#)

**Az egészségügyben foglalkoztatottak létszám és illetmény adatai havonként 2011. III. negyedévében, és azok változása az előző évhez mérten
- munkaköri csoportok és foglalkoztatási módok szerint, MÁK illetményszámfejtésű intézetek adatai**

Teljes munkaidőben foglalkoztatottak összesen

Időszak (havi Kh-Ri átlag)	Jövedelem						Jövedelem összesen	Átlagléttség	
	Kereset					Kereset összesen			Egyéb juttatások
	Alapilletmény	Illetmény pótlékok	Illetmény kiegészítések	Ügyeleti, készenléti díj	Túlmunka díj				
	Ft/fő/hó	Ft/fő/hó	Ft/fő/hó	Ft/fő/hó	Ft/fő/hó	Ft/fő/hó			Ft/fő/hó
2010. 07 - 09.	126 231	21 716	9 369	7 691	3 728	168 736	9 482	178 218	39 620
2011. 07 - 09.	129 099	21 796	10 725	7 702	4 103	173 426	9 935	183 360	39 210
2010. 07 - 09. =100%	102.3	100.4	114.5	100.1	110.0	102.8	104.8	102.9	99.0
2010. 01 - 12.	125 723	21 657	17 655	7 521	3 610	176 166	8 276	184 442	39 605
2010. 01 - 12 =100%	102.7	100.6	60.7	102.4	113.7	98.4	120.0	99.4	99.0
2010. július	125 920	21 711	9 993	7 111	4 822	169 557	9 730	179 287	39 637
2011. július	129 145	21 818	10 199	6 985	5 434	173 582	8 320	181 902	39 187
2010. július =100%	102.6	100.5	102.1	98.2	112.7	102.4	85.5	101.5	98.9
2010. 01 - 12 =100%	102.7	100.7	57.8	92.9	150.5	98.5	100.5	98.6	98.9
2010. augusztus	126 328	21 771	8 096	7 640	3 179	167 015	8 781	175 796	39 674
2011. augusztus	129 114	21 730	9 545	8 142	3 800	172 332	10 089	182 421	39 258
2010. augusztus =100%	102.2	99.8	117.9	106.6	119.5	103.2	114.9	103.8	99.0
2010. 01 - 12 =100%	102.7	100.3	54.1	108.3	105.3	97.8	121.9	98.9	99.1
2010. szeptember	126 444	21 668	10 020	8 324	3 183	169 639	9 936	179 576	39 551
2011. szeptember	129 038	21 840	12 434	7 979	3 074	174 366	11 395	185 761	39 184
2010. szeptember =100%	102.1	100.8	124.1	95.9	96.6	102.8	114.7	103.4	99.1
2010. 01 - 12 =100%	102.6	100.8	70.4	106.1	85.2	99.0	137.7	100.7	98.9

[Vissza a tartalomjegyzékhez](#)[előző](#)[következő](#)

**Az egészségügyben foglalkoztatottak létszám és illetmény adatai havonként 2011. III. negyedévében, és azok változása az előző évhez mérten
- munkaköri csoportok és foglalkoztatási módok szerint, MÁK illetményszámfejtésű intézetek adatai**

Teljes munkaidőben foglalkoztatott orvosok

Időszak (havi Kh-Ri átlag)	Jövedelem						Jövedelem összesen	Átlagléttség	
	Kereset					Kereset összesen			Egyéb juttatások
	Alapilletmény	Illetmény pótlékok	Illetmény kiegészítések	Ügyeleti, készenléti díj	Túlmunka díj				
	Ft/fő/hó	Ft/fő/hó	Ft/fő/hó	Ft/fő/hó	Ft/fő/hó	Ft/fő/hó			Ft/fő/hó
2010. 07 - 09.	241 743	24 250	25 442	39 075	12 940	343 449	15 065	358 515	4 686
2011. 07 - 09.	245 784	23 978	28 911	38 317	12 251	349 241	15 442	364 683	4 745
2010. 07 - 09. =100%	101.7	98.9	113.6	98.1	94.7	101.7	102.5	101.7	101.3
2010. 01 - 12.	239 878	24 094	33 426	37 501	11 713	346 613	13 579	360 191	4 739
2010. 01 - 12 =100%	102.5	99.5	86.5	102.2	104.6	100.8	113.7	101.2	100.1
2010. július	241 480	23 971	26 417	37 240	18 054	347 161	10 327	357 488	4 708
2011. július	246 325	24 013	27 402	35 076	17 433	350 248	8 973	359 221	4 736
2010. július =100%	102.0	100.2	103.7	94.2	96.6	100.9	86.9	100.5	100.6
2010. 01 - 12 =100%	102.7	99.7	82.0	93.5	148.8	101.0	66.1	99.7	99.9
2010. augusztus	241 714	24 562	23 037	38 274	12 013	339 599	8 008	347 607	4 685
2011. augusztus	245 809	23 775	24 546	40 184	11 159	345 473	9 775	355 248	4 734
2010. augusztus =100%	101.7	96.8	106.6	105.0	92.9	101.7	122.1	102.2	101.0
2010. 01 - 12 =100%	102.5	98.7	73.4	107.2	95.3	99.7	72.0	98.6	99.9
2010. szeptember	242 037	24 217	26 872	41 732	8 710	343 569	26 935	370 504	4 665
2011. szeptember	245 221	24 145	34 746	39 684	8 186	351 982	27 499	379 481	4 766
2010. szeptember =100%	101.3	99.7	129.3	95.1	94.0	102.4	102.1	102.4	102.2
2010. 01 - 12 =100%	102.2	100.2	103.9	105.8	69.9	101.5	202.5	105.4	100.6

[Vissza a tartalomjegyzékhez](#)[előző](#)[következő](#)

**Az egészségügyben foglalkoztatottak létszám és illetmény adatai havonként 2011. III. negyedévében, és azok változása az előző évhez mérten
- munkaköri csoportok és foglalkoztatási módok szerint, MÁK illetményszámfejtésű intézetek adatai**

Teljes munkaidőben foglalkoztatott egészségügyi szakdolgozók

Időszak (havi Kh-Ri átlag)	Jövedelem						Jövedelem összesen	Átlagléttség	
	Kereset					Kereset összesen			Egyéb juttatások
	Alapilletmény	Illetmény pótlékok	Illetmény kiegészítések	Ügyeleti, készenléti díj	Túlmunka díj				
	Ft/fő/hó	Ft/fő/hó	Ft/fő/hó	Ft/fő/hó	Ft/fő/hó	Ft/fő/hó			Ft/fő/hó
2010. 07 - 09.	113 682	29 344	7 581	3 411	2 540	156 558	9 715	166 273	20 639
2011. 07 - 09.	115 682	28 849	8 961	3 460	3 261	160 213	10 249	170 462	20 742
2010. 07 - 09. =100%	101.8	98.3	118.2	101.4	128.4	102.3	105.5	102.5	100.5
2010. 01 - 12.	113 142	29 280	15 924	3 358	2 512	164 216	7 775	171 990	20 541
2010. 01 - 12 =100%	102.2	98.5	56.3	103.1	129.8	97.6	131.8	99.1	101.0
2010. július	113 289	29 380	7 842	3 004	3 073	156 587	10 819	167 406	20 594
2011. július	115 663	28 921	8 749	3 043	4 154	160 529	9 367	169 897	20 701
2010. július =100%	102.1	98.4	111.6	101.3	135.2	102.5	86.6	101.5	100.5
2010. 01 - 12 =100%	102.2	98.8	54.9	90.6	165.4	97.8	120.5	98.8	100.8
2010. augusztus	113 774	29 432	6 390	3 408	2 050	155 054	10 096	165 149	20 668
2011. augusztus	115 796	28 781	8 361	3 724	3 023	159 684	11 840	171 524	20 775
2010. augusztus =100%	101.8	97.8	130.8	109.3	147.5	103.0	117.3	103.9	100.5
2010. 01 - 12 =100%	102.3	98.3	52.5	110.9	120.4	97.2	152.3	99.7	101.1
2010. szeptember	113 982	29 220	8 513	3 820	2 498	158 034	8 233	166 267	20 656
2011. szeptember	115 586	28 846	9 773	3 612	2 609	160 426	9 537	169 963	20 750
2010. szeptember =100%	101.4	98.7	114.8	94.5	104.4	101.5	115.8	102.2	100.5
2010. 01 - 12 =100%	102.2	98.5	61.4	107.6	103.9	97.7	122.7	98.8	101.0

[Vissza a tartalomjegyzékhez](#)[előző](#)[következő](#)

**Az egészségügyben foglalkoztatottak létszám és illetmény adatai havonként 2011. III. negyedévében, és azok változása az előző évhez mérten
- munkaköri csoportok és foglalkoztatási módok szerint, MÁK illetményszámfejtésű intézetek adatai**

Teljes munkaidőben foglalkoztatott egyéb egészségügyi dolgozók

Időszak (havi Kh-Ri átlag)	Jövedelem						Jövedelem összesen	Átlagléttség	
	Kereset					Kereset összesen			Egyéb juttatások
	Alapilletmény	Illetmény pótlékok	Illetmény kiegészítések	Ügyeleti, készenléti díj	Túlmunka díj				
	Ft/fő/hó	Ft/fő/hó	Ft/fő/hó	Ft/fő/hó	Ft/fő/hó	Ft/fő/hó			Ft/fő/hó
2010. 07 - 09.	106 483	9 873	6 681	3 583	2 425	129 045	7 315	136 360	14 295
2011. 07 - 09.	109 029	10 381	7 104	3 528	2 557	132 599	7 556	140 154	13 722
2010. 07 - 09. =100%	102.4	105.1	106.3	98.5	105.4	102.8	103.3	102.8	96.0
2010. 01 - 12.	106 001	9 920	14 921	3 572	2 503	136 917	7 241	144 158	14 325
2010. 01 - 12 =100%	102.9	104.6	47.6	98.7	102.1	96.8	104.3	97.2	95.8
2010. július	106 111	9 951	7 690	3 115	2 987	129 855	7 969	137 823	14 335
2011. július	109 081	10 370	6 457	3 243	3 229	132 380	6 518	138 898	13 750
2010. július =100%	102.8	104.2	84.0	104.1	108.1	101.9	81.8	100.8	95.9
2010. 01 - 12 =100%	102.9	104.5	43.3	90.8	129.0	96.7	90.0	96.4	96.0
2010. augusztus	106 703	9 801	5 671	3 728	1 919	127 822	7 138	134 959	14 321
2011. augusztus	109 062	10 373	6 170	3 787	2 441	131 833	7 553	139 386	13 750
2010. augusztus =100%	102.2	105.8	108.8	101.6	127.2	103.1	105.8	103.3	96.0
2010. 01 - 12 =100%	102.9	104.6	41.4	106.0	97.5	96.3	104.3	96.7	96.0
2010. szeptember	106 635	9 868	6 683	3 908	2 366	129 461	6 836	136 297	14 229
2011. szeptember	108 944	10 400	8 694	3 553	1 998	133 589	8 602	142 191	13 668
2010. szeptember =100%	102.2	105.4	130.1	90.9	84.4	103.2	125.8	104.3	96.1
2010. 01 - 12 =100%	102.8	104.8	58.3	99.5	79.8	97.6	118.8	98.6	95.4

[Vissza a tartalomjegyzékhez](#)[előző](#)[következő](#)

**Az egészségügyben foglalkoztatottak létszám és illetmény adatai havonként 2011. III. negyedévében, és azok változása az előző évhez mérten
- munkaköri csoportok és foglalkoztatási módok szerint, MÁK illetményszámfejtésű intézetek adatai**

Rész munkaidőben foglalkoztatottak összesen

Időszak (havi Kh-Ri átlag)	Jövedelem						Jövedelem összesen	Átlagléttség	
	Kereset					Kereset összesen			Egyéb juttatások
	Alapilletmény	Illetmény pótlékok	Illetmény kiegészítések	Ügyeleti, készenléti díj	Túlmunka díj				
	Ft/fő/hó	Ft/fő/hó	Ft/fő/hó	Ft/fő/hó	Ft/fő/hó	Ft/fő/hó			Ft/fő/hó
2010. 07 - 09.	89 484	10 707	6 318	3 548	1 400	111 455	7 126	118 581	2 941
2011. 07 - 09.	86 876	9 959	5 881	3 471	1 833	108 019	5 696	113 715	3 412
2010. 07 - 09. =100%	97.1	93.0	93.1	97.9	130.9	96.9	79.9	95.9	116.0
2010. 01 - 12.	89 658	10 794	10 783	3 473	1 367	116 074	6 586	122 661	2 932
2010. 01 - 12 =100%	96.9	92.3	54.5	100.0	134.1	93.1	86.5	92.7	116.4
2010. július	88 866	10 742	6 198	3 128	1 846	110 779	7 555	118 334	2 929
2011. július	86 426	9 922	5 629	3 049	2 352	107 377	5 199	112 575	3 394
2010. július =100%	97.3	92.4	90.8	97.5	127.4	96.9	68.8	95.1	115.9
2010. 01 - 12 =100%	96.4	91.9	52.2	87.8	172.1	92.5	78.9	91.8	115.7
2010. augusztus	89 719	10 855	6 666	3 457	1 158	111 854	5 830	117 684	2 923
2011. augusztus	87 153	10 075	5 530	3 449	1 765	107 972	5 513	113 486	3 397
2010. augusztus =100%	97.1	92.8	83.0	99.8	152.5	96.5	94.6	96.4	116.2
2010. 01 - 12 =100%	97.2	93.3	51.3	99.3	129.1	93.0	83.7	92.5	115.9
2010. szeptember	89 861	10 526	6 092	4 051	1 197	111 728	7 978	119 707	2 973
2011. szeptember	87 047	9 881	6 474	3 910	1 387	108 699	6 365	115 064	3 446
2010. szeptember =100%	96.9	93.9	106.3	96.5	115.8	97.3	79.8	96.1	115.9
2010. 01 - 12 =100%	97.1	91.5	60.0	112.6	101.5	93.6	96.6	93.8	117.5

[Vissza a tartalomjegyzékhez](#)[előző](#)[következő](#)

**Az egészségügyben foglalkoztatottak létszám és illetmény adatai havonként 2011. III. negyedévében, és azok változása az előző évhez mérten
- munkaköri csoportok és foglalkoztatási módok szerint, MÁK illetményszámfejtésű intézetek adatai**

Rész munkaidőben foglalkoztatott orvosok

Időszak (havi Kh-Ri átlag)	Jövedelem						Jövedelem összesen	Átlagléttség	
	Kereset					Kereset összesen			Egyéb juttatások
	Alapilletmény	Illetmény pótlékok	Illetmény kiegészítések	Ügyeleti, készenléti díj	Túlmunka díj				
	Ft/fő/hó	Ft/fő/hó	Ft/fő/hó	Ft/fő/hó	Ft/fő/hó	Ft/fő/hó			Ft/fő/hó
2010. 07 - 09.	153 114	13 654	17 257	14 911	4 118	203 055	11 359	214 414	620
2011. 07 - 09.	155 351	13 081	16 381	17 093	6 333	208 238	8 485	216 723	640
2010. 07 - 09. =100%	101.5	95.8	94.9	114.6	153.8	102.6	74.7	101.1	103.3
2010. 01 - 12.	152 771	13 720	19 111	14 356	3 729	203 688	9 379	213 068	628
2010. 01 - 12 =100%	101.7	95.3	85.7	119.1	169.8	102.2	90.5	101.7	102.0
2010. július	152 386	13 484	15 425	13 027	6 381	200 703	8 447	209 150	607
2011. július	154 619	13 160	14 564	14 946	8 669	205 957	5 993	211 950	635
2010. július =100%	101.5	97.6	94.4	114.7	135.9	102.6	71.0	101.3	104.7
2010. 01 - 12 =100%	101.2	95.9	76.2	104.1	232.5	101.1	63.9	99.5	101.2
2010. augusztus	154 040	14 336	20 664	14 483	3 647	207 171	7 437	214 608	614
2011. augusztus	155 278	13 155	15 949	17 020	6 182	207 585	7 745	215 330	639
2010. augusztus =100%	100.8	91.8	77.2	117.5	169.5	100.2	104.1	100.3	104.0
2010. 01 - 12 =100%	101.6	95.9	83.5	118.6	165.8	101.9	82.6	101.1	101.7
2010. szeptember	152 914	13 161	15 722	17 114	2 420	201 332	17 902	219 234	638
2011. szeptember	156 143	12 930	18 594	19 274	4 185	211 126	11 664	222 790	646
2010. szeptember =100%	102.1	98.2	118.3	112.6	172.9	104.9	65.2	101.6	101.3
2010. 01 - 12 =100%	102.2	94.2	97.3	134.3	112.2	103.7	124.4	104.6	103.0

[Vissza a tartalomjegyzékhez](#)[előző](#)[következő](#)

**Az egészségügyben foglalkoztatottak létszám és illetmény adatai havonként 2011. III. negyedévében, és azok változása az előző évhez mérten
- munkaköri csoportok és foglalkoztatási módok szerint, MÁK illetményszámfejtésű intézetek adatai**

Rész munkaidőben foglalkoztatott egészségügyi szakdolgozók

Időszak (havi Kh-Ri átlag)	Jövedelem						Jövedelem összesen	Átlagléttség	
	Kereset					Kereset összesen			Egyéb juttatások
	Alapilletmény	Illetmény pótlékok	Illetmény kiegészítések	Ügyeleti, készenléti díj	Túlmunka díj				
	Ft/fő/hó	Ft/fő/hó	Ft/fő/hó	Ft/fő/hó	Ft/fő/hó	Ft/fő/hó			Ft/fő/hó
2010. 07 - 09.	71 263	16 793	3 960	874	861	93 750	6 312	100 062	1 112
2011. 07 - 09.	74 649	16 192	4 428	522	950	96 741	5 557	102 297	1 260
2010. 07 - 09. =100%	104.8	96.4	111.8	59.7	110.3	103.2	88.0	102.2	113.3
2010. 01 - 12.	71 430	16 760	8 945	887	897	98 920	5 784	104 704	1 108
2010. 01 - 12 =100%	104.5	96.6	49.5	58.8	105.9	97.8	96.1	97.7	113.7
2010. július	70 760	16 846	4 276	849	831	93 562	7 897	101 458	1 116
2011. július	74 059	16 291	4 263	526	1 143	96 282	4 736	101 018	1 245
2010. július =100%	104.7	96.7	99.7	62.0	137.5	102.9	60.0	99.6	111.5
2010. 01 - 12 =100%	103.7	97.2	47.7	59.3	127.4	97.3	81.9	96.5	112.3
2010. augusztus	71 288	16 983	3 470	896	588	93 224	5 687	98 910	1 103
2011. augusztus	74 667	16 269	4 460	506	895	96 797	5 782	102 579	1 263
2010. augusztus =100%	104.7	95.8	128.6	56.4	152.3	103.8	101.7	103.7	114.6
2010. 01 - 12 =100%	104.5	97.1	49.9	57.0	99.7	97.9	100.0	98.0	114.0
2010. szeptember	71 740	16 552	4 128	876	1 161	94 457	5 348	99 805	1 119
2011. szeptember	75 209	16 018	4 557	533	816	97 133	6 136	103 270	1 272
2010. szeptember =100%	104.8	96.8	110.4	60.8	70.3	102.8	114.7	103.5	113.7
2010. 01 - 12 =100%	105.3	95.6	50.9	60.1	90.9	98.2	106.1	98.6	114.8

[Vissza a tartalomjegyzékhez](#)[előző](#)[következő](#)

**Az egészségügyben foglalkoztatottak létszám és illetmény adatai havonként 2011. III. negyedévében, és azok változása az előző évhez mérten
- munkaköri csoportok és foglalkoztatási módok szerint, MÁK illetményszámfejtésű intézetek adatai**

Rész munkaidőben foglalkoztatott egyéb egészségügyi dolgozók

Időszak (havi Kh-Ri átlag)	Jövedelem						Jövedelem összesen	Átlagléttség	
	Kereset					Kereset összesen			Egyéb juttatások
	Alapilletmény	Illetmény pótlékok	Illetmény kiegészítések	Ügyeleti, készenléti díj	Túlmunka díj				
	Ft/fő/hó	Ft/fő/hó	Ft/fő/hó	Ft/fő/hó	Ft/fő/hó	Ft/fő/hó			Ft/fő/hó
2010. 07 - 09.	73 629	3 595	2 879	183	501	80 787	5 705	86 492	1 209
2011. 07 - 09.	68 076	3 444	2 646	163	663	74 991	4 631	79 622	1 512
2010. 07 - 09. =100%	92.5	95.8	91.9	89.2	132.3	92.8	81.2	92.1	125.1
2010. 01 - 12.	73 414	3 734	8 114	155	562	85 979	5 863	91 841	1 196
2010. 01 - 12 =100%	92.7	92.2	32.6	105.3	117.9	87.2	79.0	86.7	126.4
2010. július	73 641	3 707	3 331	252	502	81 432	6 789	88 220	1 205
2011. július	67 966	3 324	3 001	128	695	75 113	5 246	80 359	1 514
2010. július =100%	92.3	89.7	90.1	50.9	138.3	92.2	77.3	91.1	125.6
2010. 01 - 12 =100%	92.6	89.0	37.0	82.8	123.6	87.4	89.5	87.5	126.5
2010. augusztus	73 818	3 478	2 462	183	411	80 353	5 143	85 495	1 206
2011. augusztus	68 606	3 526	1 985	140	614	74 870	4 333	79 204	1 495
2010. augusztus =100%	92.9	101.4	80.6	76.6	149.2	93.2	84.3	92.6	124.0
2010. 01 - 12 =100%	93.5	94.4	24.5	90.7	109.3	87.1	73.9	86.2	125.0
2010. szeptember	73 430	3 601	2 845	114	589	80 579	5 189	85 767	1 216
2011. szeptember	67 666	3 482	2 941	219	679	74 988	4 313	79 301	1 528
2010. szeptember =100%	92.2	96.7	103.4	193.1	115.3	93.1	83.1	92.5	125.6
2010. 01 - 12 =100%	92.2	93.3	36.2	141.9	120.8	87.2	73.6	86.3	127.7

[Vissza a tartalomjegyzékhez](#)[előző](#)[következő](#)

**Az egészségügyben foglalkoztatottak létszám és illetmény adatai havonként 2011. III. negyedévében, és azok változása az előző évhez mérten
- munkaköri csoportok és foglalkoztatási módok szerint, MÁK illetményszámfejtésű intézetek adatai**

Egyéb módon foglalkoztatottak összesen

Időszak (havi Kh-Ri átlag)	Jövedelem						Jövedelem összesen	Átlagléttség	
	Kereset					Kereset összesen			Egyéb juttatások
	Alapilletmény	Illetmény pótlékok	Illetmény kiegészítések	Ügyeleti, készenléti díj	Túlmunka díj				
	Ft/fő/hó	Ft/fő/hó	Ft/fő/hó	Ft/fő/hó	Ft/fő/hó	Ft/fő/hó			Ft/fő/hó
2010. 07 - 09.	42 447	1 457	26 383	4 314	1 246	75 847	29 017	104 864	1 172
2011. 07 - 09.	38 784	1 825	31 330	2 603	330	74 872	36 922	111 794	1 063
2010. 07 - 09. =100%	91.4	125.3	118.8	60.3	26.5	98.7	127.2	106.6	90.6
2010. 01 - 12.	41 736	1 434	31 131	3 698	698	78 698	26 621	105 318	1 213
2010. 01 - 12 =100%	92.9	127.3	100.6	70.4	47.3	95.1	138.7	106.1	87.6
2010. július	43 532	1 667	24 820	4 765	2 941	77 726	35 464	113 190	1 183
2011. július	39 683	1 807	29 685	2 572	428	74 174	37 214	111 388	1 070
2010. július =100%	91.2	108.4	119.6	54.0	14.5	95.4	104.9	98.4	90.5
2010. 01 - 12 =100%	95.1	126.0	95.4	69.5	61.3	94.3	139.8	105.8	88.2
2010. augusztus	42 149	1 488	28 480	4 141	500	76 758	23 703	100 461	1 171
2011. augusztus	39 872	1 911	31 351	2 744	268	76 145	38 048	114 192	1 072
2010. augusztus =100%	94.6	128.4	110.1	66.3	53.6	99.2	160.5	113.7	91.5
2010. 01 - 12 =100%	95.5	133.2	100.7	74.2	38.4	96.8	142.9	108.4	88.3
2010. szeptember	41 645	1 213	25 859	4 029	273	73 018	27 811	100 829	1 163
2011. szeptember	36 749	1 757	32 991	2 492	294	74 283	35 469	109 752	1 046
2010. szeptember =100%	88.2	144.9	127.6	61.9	107.9	101.7	127.5	108.8	89.9
2010. 01 - 12 =100%	88.1	122.5	106.0	67.4	42.2	94.4	133.2	104.2	86.2

[Vissza a tartalomjegyzékhez](#)[előző](#)[következő](#)

**Az egészségügyben foglalkoztatottak létszám és illetmény adatai havonként 2011. III. negyedévében, és azok változása az előző évhez mérten
- munkaköri csoportok és foglalkoztatási módok szerint, MÁK illetményszámfejtésű intézetek adatai**

Egyéb módon foglalkoztatott orvosok

Időszak (havi Kh-Ri átlag)	Jövedelem						Jövedelem összesen	Átlagléttség	
	Kereset					Kereset összesen			Egyéb juttatások
	Alapilletmény	Illetmény pótlékok	Illetmény kiegészítések	Ügyeleti, készenléti díj	Túlmunka díj				
	Ft/fő/hó	Ft/fő/hó	Ft/fő/hó	Ft/fő/hó	Ft/fő/hó	Ft/fő/hó			Ft/fő/hó
2010. 07 - 09.	42 874	1 529	28 206	7 578	2 273	82 459	20 350	102 810	593
2011. 07 - 09.	50 196	1 992	15 713	5 043	280	73 225	13 945	87 170	498
2010. 07 - 09. =100%	117.1	130.3	55.7	66.6	12.3	88.8	68.5	84.8	84.0
2010. 01 - 12.	44 891	1 545	26 985	6 776	1 284	81 480	17 693	99 173	583
2010. 01 - 12 =100%	111.8	129.0	58.2	74.4	21.8	89.9	78.8	87.9	85.5
2010. július	43 776	1 851	24 945	8 549	5 538	84 660	22 349	107 009	602
2011. július	50 360	2 068	15 415	5 016	307	73 167	14 531	87 698	509
2010. július =100%	115.0	111.7	61.8	58.7	5.6	86.4	65.0	82.0	84.6
2010. 01 - 12 =100%	112.2	133.9	57.1	74.0	23.9	89.8	82.1	88.4	87.4
2010. augusztus	41 534	1 189	31 977	7 114	844	82 658	16 603	99 261	595
2011. augusztus	52 421	2 069	15 652	5 318	261	75 720	9 022	84 743	501
2010. augusztus =100%	126.2	174.0	48.9	74.8	30.9	91.6	54.3	85.4	84.2
2010. 01 - 12 =100%	116.8	134.0	58.0	78.5	20.3	92.9	51.0	85.4	85.9
2010. szeptember	43 311	1 543	27 725	7 046	353	79 978	22 114	102 092	581
2011. szeptember	47 726	1 833	16 089	4 788	271	70 707	18 417	89 124	485
2010. szeptember =100%	110.2	118.8	58.0	68.0	76.6	88.4	83.3	87.3	83.4
2010. 01 - 12 =100%	106.3	118.7	59.6	70.7	21.1	86.8	104.1	89.9	83.2

[Vissza a tartalomjegyzékhez](#)[előző](#)[következő](#)

**Az egészségügyben foglalkoztatottak létszám és illetmény adatai havonként 2011. III. negyedévében, és azok változása az előző évhez mérten
- munkaköri csoportok és foglalkoztatási módok szerint, MÁK illetményszámfejtésű intézetek adatai**

Egyéb módon foglalkoztatott egészségügyi szakdolgozók

Időszak (havi Kh-Ri átlag)	Jövedelem						Jövedelem összesen	Átlagléttség	
	Kereset					Kereset összesen			Egyéb juttatások
	Alapilletmény	Illetmény pótlékok	Illetmény kiegészítések	Ügyeleti, készenléti díj	Túlmunka díj				
	Ft/fő/hó	Ft/fő/hó	Ft/fő/hó	Ft/fő/hó	Ft/fő/hó	Ft/fő/hó			Ft/fő/hó
2010. 07 - 09.	42 046	2 123	19 937	1 701	232	66 039	41 356	107 395	276
2011. 07 - 09.	27 373	2 160	48 433	452	407	78 824	63 100	141 924	298
2010. 07 - 09. =100%	65.1	101.8	242.9	26.6	175.1	119.4	152.6	132.2	108.0
2010. 01 - 12.	38 500	2 038	34 184	1 249	144	76 113	33 822	109 935	304
2010. 01 - 12 =100%	71.1	106.0	141.7	36.2	282.6	103.6	186.6	129.1	97.9
2010. július	41 666	1 961	23 294	1 478	203	68 603	66 158	134 760	281
2011. július	28 348	1 882	43 514	382	513	74 638	77 610	152 248	300
2010. július =100%	68.0	95.9	186.8	25.8	251.9	108.8	117.3	113.0	106.7
2010. 01 - 12 =100%	73.6	92.3	127.3	30.6	356.3	98.1	229.5	138.5	98.6
2010. augusztus	44 397	2 596	19 191	1 890	183	68 257	33 846	102 102	273
2011. augusztus	27 826	2 387	49 811	494	246	80 764	65 300	146 064	297
2010. augusztus =100%	62.7	92.0	259.6	26.2	134.3	118.3	192.9	143.1	108.8
2010. 01 - 12 =100%	72.3	117.2	145.7	39.6	171.2	106.1	193.1	132.9	97.6
2010. szeptember	40 092	1 817	17 230	1 742	311	61 192	23 346	84 538	274
2011. szeptember	25 932	2 215	52 033	480	460	81 120	46 206	127 326	297
2010. szeptember =100%	64.7	121.9	302.0	27.6	148.1	132.6	197.9	150.6	108.4
2010. 01 - 12 =100%	67.4	108.7	152.2	38.5	319.7	106.6	136.6	115.8	97.4

[Vissza a tartalomjegyzékhez](#)[előző](#)[következő](#)

**Az egészségügyben foglalkoztatottak létszám és illetmény adatai havonként 2011. III. negyedévében, és azok változása az előző évhez mérten
- munkaköri csoportok és foglalkoztatási módok szerint, MÁK illetményszámfejtésű intézetek adatai**

Egyéb módon foglalkoztatott egyéb egészségügyi dolgozók

Időszak (havi Kh-Ri átlag)	Jövedelem						Jövedelem összesen	Átlagléttség	
	Kereset					Kereset összesen			Egyéb juttatások
	Alapilletmény	Illetmény pótlékok	Illetmény kiegészítések	Ügyeleti, készenléti díj	Túlmunka díj				
	Ft/fő/hó	Ft/fő/hó	Ft/fő/hó	Ft/fő/hó	Ft/fő/hó	Ft/fő/hó			Ft/fő/hó
2010. 07 - 09.	41 978	712	28 682	319	163	71 854	34 716	106 570	304
2011. 07 - 09.	30 210	1 140	41 397	448	339	73 534	50 599	124 132	266
2010. 07 - 09. =100%	72.0	160.0	144.3	140.3	208.5	102.3	145.8	116.5	87.7
2010. 01 - 12.	39 119	673	35 690	488	168	76 138	35 848	111 987	326
2010. 01 - 12 =100%	77.2	169.2	116.0	91.9	201.5	96.6	141.1	110.8	81.7
2010. július	44 794	1 022	26 003	249	291	72 359	32 990	105 349	299
2011. július	31 898	1 213	41 607	323	565	75 605	34 974	110 579	261
2010. július =100%	71.2	118.7	160.0	129.6	193.7	104.5	106.0	105.0	87.1
2010. 01 - 12 =100%	81.5	180.1	116.6	66.2	335.1	99.3	97.6	98.7	80.0
2010. augusztus	41 332	1 076	29 983	343	113	72 847	28 489	101 336	304
2011. augusztus	29 995	1 104	40 028	477	306	71 911	61 550	133 461	274
2010. augusztus =100%	72.6	102.6	133.5	139.1	271.2	98.7	216.0	131.7	90.2
2010. 01 - 12 =100%	76.7	164.0	112.2	97.8	181.7	94.4	171.7	119.2	84.0
2010. szeptember	39 879	53	30 003	364	87	70 385	42 534	112 919	308
2011. szeptember	28 768	1 104	42 605	542	152	73 170	54 668	127 838	265
2010. szeptember =100%	72.1	2093.6	142.0	148.7	174.9	104.0	128.5	113.2	85.9
2010. 01 - 12 =100%	73.5	163.9	119.4	111.0	90.1	96.1	152.5	114.2	81.1

[Vissza a tartalomjegyzékhez](#)[előző](#)[következő](#)

**Az egészségügyben foglalkoztatottak létszám és illetmény adatai havonként 2011. III. negyedévében, és azok változása az előző évhez mérten
- munkaköri csoportok és foglalkoztatási módok szerint, MÁK illetményszámfejtésű intézetek adatai**

Nyugdíjasként foglalkoztatottak összesen

Időszak (havi Kh-Ri átlag)	Jövedelem						Jövedelem összesen	Átlagléttség	
	Kereset					Kereset összesen			Egyéb juttatások
	Alapilletmény	Illetmény pótlékok	Illetmény kiegészítések	Ügyeleti, készenléti díj	Túlmunka díj				
	Ft/fő/hó	Ft/fő/hó	Ft/fő/hó	Ft/fő/hó	Ft/fő/hó	Ft/fő/hó			Ft/fő/hó
2010. 07 - 09.	144 384	15 175	16 580	5 835	2 633	184 607	15 135	199 742	3 107
2011. 07 - 09.	145 722	14 955	13 707	5 233	2 935	182 551	18 305	200 857	2 979
2010. 07 - 09. =100%	100.9	98.6	82.7	89.7	111.5	98.9	121.0	100.6	95.9
2010. 01 - 12.	143 903	15 254	24 252	5 551	2 565	191 525	13 608	205 133	3 169
2010. 01 - 12 =100%	101.3	98.0	56.5	94.3	114.5	95.3	134.5	97.9	94.0
2010. július	144 096	15 382	16 547	6 136	3 316	185 477	13 612	199 090	3 119
2011. július	146 348	15 066	11 851	4 857	3 190	181 312	14 110	195 422	2 949
2010. július =100%	101.6	97.9	71.6	79.2	96.2	97.8	103.7	98.2	94.6
2010. 01 - 12 =100%	101.7	98.8	48.9	87.5	124.4	94.7	103.7	95.3	93.1
2010. augusztus	143 784	15 073	17 033	5 015	2 795	183 700	12 097	195 797	3 114
2011. augusztus	145 638	14 936	10 541	5 152	3 514	179 781	12 718	192 499	2 982
2010. augusztus =100%	101.3	99.1	61.9	102.7	125.7	97.9	105.1	98.3	95.8
2010. 01 - 12 =100%	101.2	97.9	43.5	92.8	137.0	93.9	93.5	93.8	94.1
2010. szeptember	145 280	15 068	16 158	6 357	1 780	184 643	19 736	204 379	3 088
2011. szeptember	145 190	14 865	18 669	5 681	2 112	186 516	27 965	214 481	3 006
2010. szeptember =100%	99.9	98.6	115.5	89.4	118.6	101.0	141.7	104.9	97.3
2010. 01 - 12 =100%	100.9	97.4	77.0	102.4	82.3	97.4	205.5	104.6	94.8

[Vissza a tartalomjegyzékhez](#)[előző](#)[következő](#)

**Az egészségügyben foglalkoztatottak létszám és illetmény adatai havonként 2011. III. negyedévében, és azok változása az előző évhez mérten
- munkaköri csoportok és foglalkoztatási módok szerint, MÁK illetményszámfejtésű intézetek adatai**

Nyugdíjasként foglalkoztatott orvosok

Időszak (havi Kh-Ri átlag)	Jövedelem						Jövedelem összesen	Átlagléttség	
	Kereset					Kereset összesen			Egyéb juttatások
	Alapilletmény	Illetmény pótlékok	Illetmény kiegészítések	Ügyeleti, készenléti díj	Túlmunka díj				
	Ft/fő/hó	Ft/fő/hó	Ft/fő/hó	Ft/fő/hó	Ft/fő/hó	Ft/fő/hó			Ft/fő/hó
2010. 07 - 09.	214 958	19 292	30 434	13 450	5 109	283 242	24 097	307 339	993
2011. 07 - 09.	225 572	19 094	23 864	13 039	5 953	287 523	28 397	315 920	914
2010. 07 - 09. =100%	104.9	99.0	78.4	96.9	116.5	101.5	117.8	102.8	91.9
2010. 01 - 12.	215 417	19 480	35 587	12 713	4 778	287 975	22 773	310 748	1 012
2010. 01 - 12 =100%	104.7	98.0	67.1	102.6	124.6	99.8	124.7	101.7	90.3
2010. július	214 417	19 584	26 602	14 680	6 427	281 711	17 510	299 221	998
2011. július	225 521	19 395	22 754	11 945	6 619	286 233	16 749	302 982	915
2010. július =100%	105.2	99.0	85.5	81.4	103.0	101.6	95.7	101.3	91.6
2010. 01 - 12 =100%	104.7	99.6	63.9	94.0	138.5	99.4	73.5	97.5	90.4
2010. augusztus	213 435	19 173	35 483	11 386	6 202	285 678	15 425	301 104	994
2011. augusztus	224 533	18 858	19 759	13 067	6 943	283 160	13 186	296 346	918
2010. augusztus =100%	105.2	98.4	55.7	114.8	111.9	99.1	85.5	98.4	92.3
2010. 01 - 12 =100%	104.2	96.8	55.5	102.8	145.3	98.3	57.9	95.4	90.7
2010. szeptember	217 038	19 115	29 224	14 283	2 678	282 339	39 477	321 816	988
2011. szeptember	226 674	19 030	29 128	14 114	4 282	293 228	55 493	348 721	908
2010. szeptember =100%	104.4	99.6	99.7	98.8	159.9	103.9	140.6	108.4	91.9
2010. 01 - 12 =100%	105.2	97.7	81.9	111.0	89.6	101.8	243.7	112.2	89.7

[Vissza a tartalomjegyzékhez](#)[előző](#)[következő](#)

**Az egészségügyben foglalkoztatottak létszám és illetmény adatai havonként 2011. III. negyedévében, és azok változása az előző évhez mérten
- munkaköri csoportok és foglalkoztatási módok szerint, MÁK illetményszámfejtésű intézetek adatai**

Nyugdíjasként foglalkoztatott egészségügyi szakdolgozók

Időszak (havi Kh-Ri átlag)	Jövedelem						Jövedelem összesen	Átlagléttség	
	Kereset					Kereset összesen			Egyéb juttatások
	Alapilletmény	Illetmény pótlékok	Illetmény kiegészítések	Ügyeleti, készenléti díj	Túlmunka díj				
	Ft/fő/hó	Ft/fő/hó	Ft/fő/hó	Ft/fő/hó	Ft/fő/hó	Ft/fő/hó			Ft/fő/hó
2010. 07 - 09.	108 899	21 200	9 935	2 703	2 153	144 890	13 761	158 652	949
2011. 07 - 09.	110 464	20 145	9 377	2 357	2 115	144 458	16 218	160 676	969
2010. 07 - 09. =100%	101.4	95.0	94.4	87.2	98.2	99.7	117.8	101.3	102.1
2010. 01 - 12.	107 968	21 136	19 602	2 508	2 083	153 297	10 604	163 901	968
2010. 01 - 12 =100%	102.3	95.3	47.8	94.0	101.5	94.2	152.9	98.0	100.1
2010. július	108 739	21 247	11 998	2 576	3 029	147 589	15 105	162 694	952
2011. július	109 930	19 953	8 298	2 197	2 141	142 518	16 915	159 434	960
2010. július =100%	101.1	93.9	69.2	85.3	70.7	96.6	112.0	98.0	100.8
2010. 01 - 12 =100%	101.8	94.4	42.3	87.6	102.7	93.0	159.5	97.3	99.2
2010. augusztus	108 433	21 249	9 133	2 219	1 773	142 806	14 211	157 017	952
2011. augusztus	110 811	20 202	8 262	1 989	2 726	143 990	14 018	158 008	971
2010. augusztus =100%	102.2	95.1	90.5	89.6	153.7	100.8	98.6	100.6	102.0
2010. 01 - 12 =100%	102.6	95.6	42.1	79.3	130.8	93.9	132.2	96.4	100.3
2010. szeptember	109 532	21 103	8 659	3 322	1 651	144 268	11 947	156 215	941
2011. szeptember	110 642	20 278	11 550	2 882	1 482	146 834	17 721	164 555	975
2010. szeptember =100%	101.0	96.1	133.4	86.8	89.7	101.8	148.3	105.3	103.6
2010. 01 - 12 =100%	102.5	95.9	58.9	114.9	71.1	95.8	167.1	100.4	100.7

[Vissza a tartalomjegyzékhez](#)[előző](#)[következő](#)

**Az egészségügyben foglalkoztatottak létszám és illetmény adatai havonként 2011. III. negyedévében, és azok változása az előző évhez mérten
- munkaköri csoportok és foglalkoztatási módok szerint, MÁK illetményszámfejtésű intézetek adatai**

Nyugdíjasként foglalkoztatott egyéb egészségügyi dolgozók

Időszak (havi Kh-Ri átlag)	Jövedelem						Jövedelem összesen	Átlagléttség	
	Kereset					Kereset összesen			Egyéb juttatások
	Alapilletmény	Illetmény pótlékok	Illetmény kiegészítések	Ügyeleti, készenléti díj	Túlmunka díj				
	Ft/fő/hó	Ft/fő/hó	Ft/fő/hó	Ft/fő/hó	Ft/fő/hó	Ft/fő/hó			Ft/fő/hó
2010. 07 - 09.	113 089	6 758	10 176	1 890	913	132 825	8 610	141 434	1 165
2011. 07 - 09.	110 355	6 923	9 071	1 270	1 147	128 767	11 744	140 511	1 097
2010. 07 - 09. =100%	97.6	102.5	89.1	67.2	125.6	96.9	136.4	99.3	94.2
2010. 01 - 12.	112 288	6 868	18 390	1 930	1 073	140 549	8 252	148 801	1 189
2010. 01 - 12 =100%	98.3	100.8	49.3	65.8	106.9	91.6	142.3	94.4	92.3
2010. július	112 819	7 007	11 662	1 735	892	134 115	9 063	143 178	1 168
2011. július	111 475	7 010	5 741	1 200	1 208	126 635	9 353	135 988	1 074
2010. július =100%	98.8	100.0	49.2	69.2	135.5	94.4	103.2	95.0	91.9
2010. 01 - 12 =100%	99.3	102.1	31.2	62.1	112.7	90.1	113.3	91.4	90.3
2010. augusztus	113 323	6 550	7 769	1 873	728	130 244	7 542	137 786	1 168
2011. augusztus	110 378	6 973	4 833	1 320	1 337	124 842	11 173	136 015	1 094
2010. augusztus =100%	97.4	106.5	62.2	70.4	183.7	95.9	148.1	98.7	93.7
2010. 01 - 12 =100%	98.3	101.5	26.3	68.4	124.7	88.8	135.4	91.4	92.0
2010. szeptember	113 125	6 715	11 105	2 062	1 120	134 127	9 229	143 356	1 159
2011. szeptember	109 262	6 791	16 389	1 289	902	134 633	14 588	149 222	1 122
2010. szeptember =100%	96.6	101.1	147.6	62.5	80.6	100.4	158.1	104.1	96.9
2010. 01 - 12 =100%	97.3	98.9	89.1	66.8	84.1	95.8	176.8	100.3	94.4

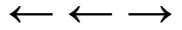

A mintában szereplő intézetek létszámadatai foglalkoztatási módok szerint

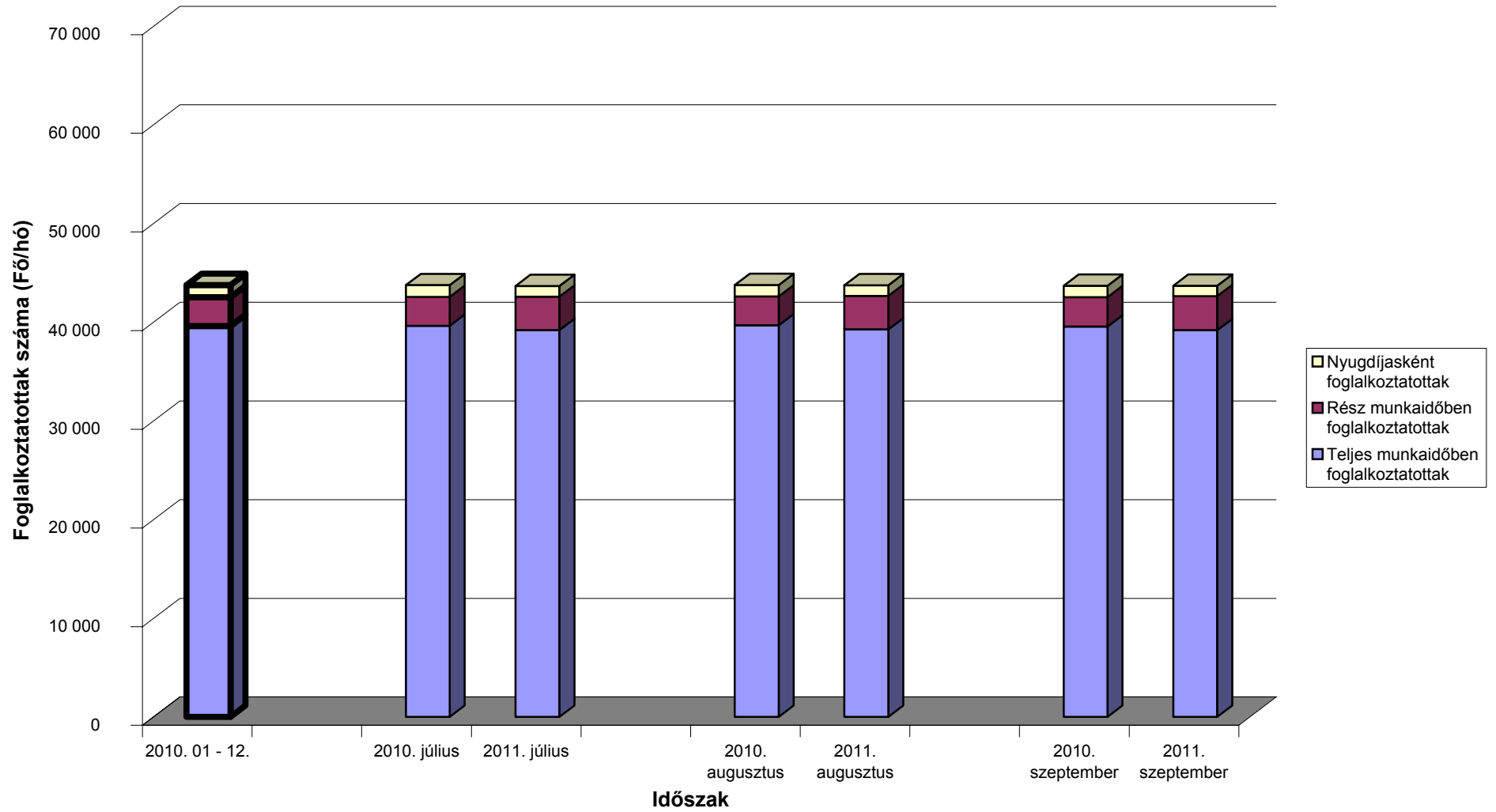

[Vissza a tartalomjegyzékhez](#)[előző](#)[következő](#)

**Az egészségügyben teljes munkaidőben foglalkoztatottak létszám és illetmény adatai havonként 2011. III. negyedévében, és azok változása az előző évhez mérten
- intézet típusok szerint, MÁK illetményszámfejtésű intézetek adatai**

Országos intézetek

Időszak (havi Kh-Ri átlag)	Jövedelem							Jövedelem összesen	Átlagléttség
	Kereset					Kereset összesen	Egyéb juttatások		
	Alapilletmény	Illetmény pótlékok	Illetmény kiegészítések	Ügyeleti, készenléti díj	Túlmunka díj				
	Ft/fő/hó	Ft/fő/hó	Ft/fő/hó	Ft/fő/hó	Ft/fő/hó	Ft/fő/hó	Ft/fő/hó		
2010. 07 - 09.	142 173	20 558	15 502	9 815	3 085	191 133	11 350	202 483	3 850
2011. 07 - 09.	146 457	21 186	19 518	10 682	4 008	201 852	11 382	213 233	3 819
2010. 07 - 09. =100%	103.0	103.1	125.9	108.8	129.9	105.6	100.3	105.3	99.2
2010. 01 - 12.	142 326	20 590	23 244	9 531	3 090	198 781	10 400	209 181	3 850
2010. 01 - 12 =100%	102.9	102.9	84.0	112.1	129.7	101.5	109.4	101.9	99.2
2010. július	141 811	20 550	15 057	9 505	3 748	190 670	11 496	202 167	3 851
2011. július	146 860	21 186	17 844	10 465	5 102	201 457	9 539	210 996	3 804
2010. július =100%	103.6	103.1	118.5	110.1	136.1	105.7	83.0	104.4	98.8
2010. 01 - 12 =100%	103.2	102.9	76.8	109.8	165.1	101.3	91.7	100.9	98.8
2010. augusztus	142 553	20 692	13 616	9 610	2 278	188 750	7 979	196 729	3 856
2011. augusztus	146 453	21 131	17 021	10 841	3 738	199 183	10 517	209 700	3 828
2010. augusztus =100%	102.7	102.1	125.0	112.8	164.1	105.5	131.8	106.6	99.3
2010. 01 - 12 =100%	102.9	102.6	73.2	113.7	121.0	100.2	101.1	100.2	99.4
2010. szeptember	142 154	20 433	17 840	10 331	3 230	193 987	14 586	208 573	3 843
2011. szeptember	146 061	21 240	23 683	10 740	3 191	204 915	14 080	218 995	3 825
2010. szeptember =100%	102.7	104.0	132.7	104.0	98.8	105.6	96.5	105.0	99.5
2010. 01 - 12 =100%	102.6	103.2	101.9	112.7	103.3	103.1	135.4	104.7	99.3

[Vissza a tartalomjegyzékhez](#)[előző](#)[következő](#)

**Az egészségügyben teljes munkaidőben foglalkoztatottak létszám és illetmény adatai havonként 2011. III. negyedévében, és azok változása az előző évhez mérten
- intézet típusok szerint, MÁK illetményszámfejtésű intézetek adatai**

Megyei kórházak

Időszak (havi Kh-Ri átlag)	Jövedelem							Jövedelem összesen	Átlagléttség
	Kereset					Kereset összesen	Egyéb juttatások		
	Alapilletmény	Illetmény pótlékok	Illetmény kiegészítések	Ügyeleti, készenléti díj	Túlmunka díj				
	Ft/fő/hó	Ft/fő/hó	Ft/fő/hó	Ft/fő/hó	Ft/fő/hó	Ft/fő/hó	Ft/fő/hó		
2010. 07 - 09.	120 724	23 753	9 823	8 960	3 730	166 990	8 722	175 713	12 683
2011. 07 - 09.	123 671	23 871	11 378	9 456	4 138	172 514	8 543	181 057	12 472
2010. 07 - 09. =100%	102.4	100.5	115.8	105.5	110.9	103.3	97.9	103.0	98.3
2010. 01 - 12.	120 316	23 726	18 167	8 863	3 678	174 751	7 157	181 909	12 674
2010. 01 - 12 =100%	102.8	100.6	62.6	106.7	112.5	98.7	119.4	99.5	98.4
2010. július	120 376	23 780	9 292	7 825	5 527	166 799	9 268	176 068	12 682
2011. július	123 646	23 887	11 432	8 278	6 400	173 643	6 947	180 589	12 449
2010. július =100%	102.7	100.4	123.0	105.8	115.8	104.1	75.0	102.6	98.2
2010. 01 - 12 =100%	102.8	100.7	62.9	93.4	174.0	99.4	97.1	99.3	98.2
2010. augusztus	120 702	23 697	9 301	9 926	1 599	165 225	8 522	173 747	12 736
2011. augusztus	123 917	23 807	11 049	10 715	1 965	171 453	9 287	180 739	12 486
2010. augusztus =100%	102.7	100.5	118.8	107.9	122.9	103.8	109.0	104.0	98.0
2010. 01 - 12 =100%	103.0	100.3	60.8	120.9	53.4	98.1	129.8	99.4	98.5
2010. szeptember	121 097	23 784	10 882	9 126	4 073	168 962	8 377	177 339	12 631
2011. szeptember	123 449	23 921	11 652	9 372	4 055	172 449	9 392	181 840	12 480
2010. szeptember =100%	101.9	100.6	107.1	102.7	99.5	102.1	112.1	102.5	98.8
2010. 01 - 12 =100%	102.6	100.8	64.1	105.7	110.2	98.7	131.2	100.0	98.5

[Vissza a tartalomjegyzékhez](#)[előző](#)[következő](#)

**Az egészségügyben teljes munkaidőben foglalkoztatottak létszám és illetmény adatai havonként 2011. III. negyedévében, és azok változása az előző évhez mérten
- intézet típusok szerint, MÁK illetményszámfejtésű intézetek adatai**

Fővárosi kórházak

Időszak (havi Kh-Ri átlag)	Jövedelem							Jövedelem összesen	Átlagléttség
	Kereset					Kereset összesen	Egyéb juttatások		
	Alapilletmény	Illetmény pótlékok	Illetmény kiegészítések	Ügyeleti, készenléti díj	Túlmunka díj				
	Ft/fő/hó	Ft/fő/hó	Ft/fő/hó	Ft/fő/hó	Ft/fő/hó	Ft/fő/hó	Ft/fő/hó		
2010. 07 - 09.	131 012	23 335	13 753	12 956	10 281	191 336	6 565	197 902	4 191
2011. 07 - 09.	133 711	23 180	10 531	13 131	9 734	190 287	9 312	199 599	4 193
2010. 07 - 09. =100%	102.1	99.3	76.6	101.3	94.7	99.5	141.8	100.9	100.0
2010. 01 - 12.	130 189	23 289	19 873	12 429	8 962	194 743	5 863	200 606	4 187
2010. 01 - 12 =100%	102.7	99.5	53.0	105.6	108.6	97.7	158.8	99.5	100.1
2010. július	130 897	23 204	21 277	13 384	13 696	202 457	5 192	207 649	4 188
2011. július	133 958	23 234	9 483	12 447	11 038	190 160	6 577	196 737	4 194
2010. július =100%	102.3	100.1	44.6	93.0	80.6	93.9	126.7	94.7	100.1
2010. 01 - 12 =100%	102.9	99.8	47.7	100.1	123.2	97.6	112.2	98.1	100.2
2010. augusztus	131 190	23 469	9 007	9 505	13 101	186 273	5 956	192 229	4 193
2011. augusztus	133 376	23 145	10 225	10 895	14 386	192 027	9 369	201 396	4 202
2010. augusztus =100%	101.7	98.6	113.5	114.6	109.8	103.1	157.3	104.8	100.2
2010. 01 - 12 =100%	102.4	99.4	51.5	87.7	160.5	98.6	159.8	100.4	100.4
2010. szeptember	130 948	23 332	10 982	15 979	4 048	185 291	8 547	193 837	4 193
2011. szeptember	133 799	23 163	11 887	16 062	3 754	188 665	11 998	200 663	4 182
2010. szeptember =100%	102.2	99.3	108.2	100.5	92.7	101.8	140.4	103.5	99.7
2010. 01 - 12 =100%	102.8	99.5	59.8	129.2	41.9	96.9	204.6	100.0	99.9

[Vissza a tartalomjegyzékhez](#)[előző](#)[következő](#)

**Az egészségügyben teljes munkaidőben foglalkoztatottak létszám és illetmény adatai havonként 2011. III. negyedévében, és azok változása az előző évhez mérten
- intézet típusok szerint, MÁK illetményszámfejtésű intézetek adatai**

Városi kórházak

Időszak (havi Kh-Ri átlag)	Jövedelem							Jövedelem összesen	Átlagléttség
	Kereset					Kereset összesen	Egyéb juttatások		
	Alapilletmény	Illetmény pótlékok	Illetmény kiegészítések	Ügyeleti, készenléti díj	Túlmunka díj				
	Ft/fő/hó	Ft/fő/hó	Ft/fő/hó	Ft/fő/hó	Ft/fő/hó	Ft/fő/hó	Ft/fő/hó		
2010. 07 - 09.	120 665	22 992	6 153	6 894	3 023	159 728	8 145	167 873	14 173
2011. 07 - 09.	123 383	22 879	7 686	6 180	3 580	163 707	8 886	172 593	14 080
2010. 07 - 09. =100%	102.3	99.5	124.9	89.6	118.4	102.5	109.1	102.8	99.3
2010. 01 - 12.	120 024	22 808	14 473	6 744	3 112	167 162	7 302	174 464	14 160
2010. 01 - 12 =100%	102.8	100.3	53.1	91.6	115.0	97.9	121.7	98.9	99.4
2010. július	120 335	22 876	5 397	6 251	3 272	158 131	7 951	166 083	14 200
2011. július	123 336	22 896	7 502	5 496	4 597	163 828	7 322	171 149	14 085
2010. július =100%	102.5	100.1	139.0	87.9	140.5	103.6	92.1	103.1	99.2
2010. 01 - 12 =100%	102.8	100.4	51.8	81.5	147.7	98.0	100.3	98.1	99.5
2010. augusztus	120 840	23 164	5 928	6 959	2 783	159 675	8 376	168 051	14 159
2011. augusztus	123 382	22 836	6 368	6 910	3 335	162 830	8 775	171 605	14 092
2010. augusztus =100%	102.1	98.6	107.4	99.3	119.8	102.0	104.8	102.1	99.5
2010. 01 - 12 =100%	102.8	100.1	44.0	102.5	107.2	97.4	120.2	98.4	99.5
2010. szeptember	120 822	22 935	7 136	7 475	3 015	161 382	8 108	169 491	14 160
2011. szeptember	123 430	22 905	9 191	6 132	2 807	164 465	10 565	175 029	14 063
2010. szeptember =100%	102.2	99.9	128.8	82.0	93.1	101.9	130.3	103.3	99.3
2010. 01 - 12 =100%	102.8	100.4	63.5	90.9	90.2	98.4	144.7	100.3	99.3

[Vissza a tartalomjegyzékhez](#)[előző](#)[következő](#)

**Az egészségügyben teljes munkaidőben foglalkoztatottak létszám és illetmény adatai havonként 2011. III. negyedévében, és azok változása az előző évhez mérten
- intézet típusok szerint, MÁK illetményszámfejtésű intézetek adatai**

Szakorvosi rendelőintézetek

Időszak (havi Kh-Ri átlag)	Jövedelem							Jövedelem összesen	Átlagléttség
	Kereset					Kereset összesen	Egyéb juttatások		
	Alapilletmény	Illetmény pótlékok	Illetmény kiegészítések	Ügyeleti, készenléti díj	Túlmunka díj				
	Ft/fő/hó	Ft/fő/hó	Ft/fő/hó	Ft/fő/hó	Ft/fő/hó	Ft/fő/hó	Ft/fő/hó		
2010. 07 - 09.	140 634	12 820	9 473	201	558	163 686	16 868	180 554	3 939
2011. 07 - 09.	142 912	12 976	12 360	199	630	169 078	16 127	185 205	3 879
2010. 07 - 09. =100%	101.6	101.2	130.5	99.2	112.9	103.3	95.6	102.6	98.5
2010. 01 - 12.	139 908	13 018	20 129	199	629	173 883	14 677	188 560	3 944
2010. 01 - 12 =100%	102.1	99.7	61.4	100.0	100.3	97.2	109.9	98.2	98.4
2010. július	140 428	13 195	12 592	181	553	166 948	20 426	187 374	3 931
2011. július	142 958	13 080	10 340	195	660	167 232	16 239	183 471	3 885
2010. július =100%	101.8	99.1	82.1	107.9	119.2	100.2	79.5	97.9	98.8
2010. 01 - 12 =100%	102.2	100.5	51.4	97.8	104.9	96.2	110.6	97.3	98.5
2010. augusztus	140 607	12 670	6 340	209	603	160 429	14 134	174 563	3 945
2011. augusztus	142 589	12 752	9 071	188	670	165 270	15 808	181 078	3 880
2010. augusztus =100%	101.4	100.6	143.1	90.0	111.1	103.0	111.8	103.7	98.4
2010. 01 - 12 =100%	101.9	98.0	45.1	94.4	106.6	95.0	107.7	96.0	98.4
2010. szeptember	140 866	12 596	9 500	213	519	163 693	16 056	179 750	3 941
2011. szeptember	143 190	13 096	17 684	215	561	174 746	16 334	191 080	3 871
2010. szeptember =100%	101.6	104.0	186.2	101.0	108.1	106.8	101.7	106.3	98.2
2010. 01 - 12 =100%	102.3	100.6	87.9	108.0	89.2	100.5	111.3	101.3	98.2

[Vissza a tartalomjegyzékhez](#)[előző](#)[következő](#)

**Az egészségügyben teljes munkaidőben foglalkoztatottak létszám és illetmény adatai havonként 2011. III. negyedévében, és azok változása az előző évhez mérten
- intézet típusok szerint, MÁK illetményszámfejtésű intézetek adatai**

Alapellátási rendelőintézetek

Időszak (havi Kh-Ri átlag)	Jövedelem						Jövedelem összesen	Átlagléttség	
	Kereset					Kereset összesen			Egyéb juttatások
	Alapilletmény	Illetmény pótlékok	Illetmény kiegészítések	Ügyeleti, készenléti díj	Túlmunka díj				
	Ft/fő/hó	Ft/fő/hó	Ft/fő/hó	Ft/fő/hó	Ft/fő/hó	Ft/fő/hó			Ft/fő/hó
2010. 07 - 09.	139 696	7 454	6 086	633	506	154 374	15 240	169 614	784
2011. 07 - 09.	140 795	8 270	4 940	581	378	154 964	16 701	171 665	768
2010. 07 - 09. =100%	100.8	111.0	81.2	91.9	74.6	100.4	109.6	101.2	97.9
2010. 01 - 12.	139 228	7 491	15 141	613	468	162 941	14 171	177 113	789
2010. 01 - 12 =100%	101.1	110.4	32.6	94.7	80.7	95.1	117.8	96.9	97.3
2010. július	139 381	7 576	6 394	618	758	154 727	11 336	166 063	785
2011. július	140 904	8 164	5 023	613	353	155 056	12 300	167 356	771
2010. július =100%	101.1	107.8	78.6	99.2	46.5	100.2	108.5	100.8	98.2
2010. 01 - 12 =100%	101.2	109.0	33.2	99.9	75.3	95.2	86.8	94.5	97.6
2010. augusztus	139 178	7 344	4 502	557	338	151 918	12 429	164 347	785
2011. augusztus	140 911	8 333	4 813	627	386	155 070	20 154	175 224	770
2010. augusztus =100%	101.2	113.5	106.9	112.6	114.5	102.1	162.2	106.6	98.1
2010. 01 - 12 =100%	101.2	111.2	31.8	102.2	82.5	95.2	142.2	98.9	97.6
2010. szeptember	140 530	7 441	7 366	723	424	156 484	21 969	178 453	783
2011. szeptember	140 567	8 314	4 985	503	395	154 764	17 660	172 424	763
2010. szeptember =100%	100.0	111.7	67.7	69.6	93.2	98.9	80.4	96.6	97.4
2010. 01 - 12 =100%	101.0	111.0	32.9	82.0	84.3	95.0	124.6	97.4	96.7

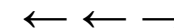

A teljes munkaidőben foglalkoztatott egészségügyi dolgozók illetményei intézet típusonként Országos kórházak

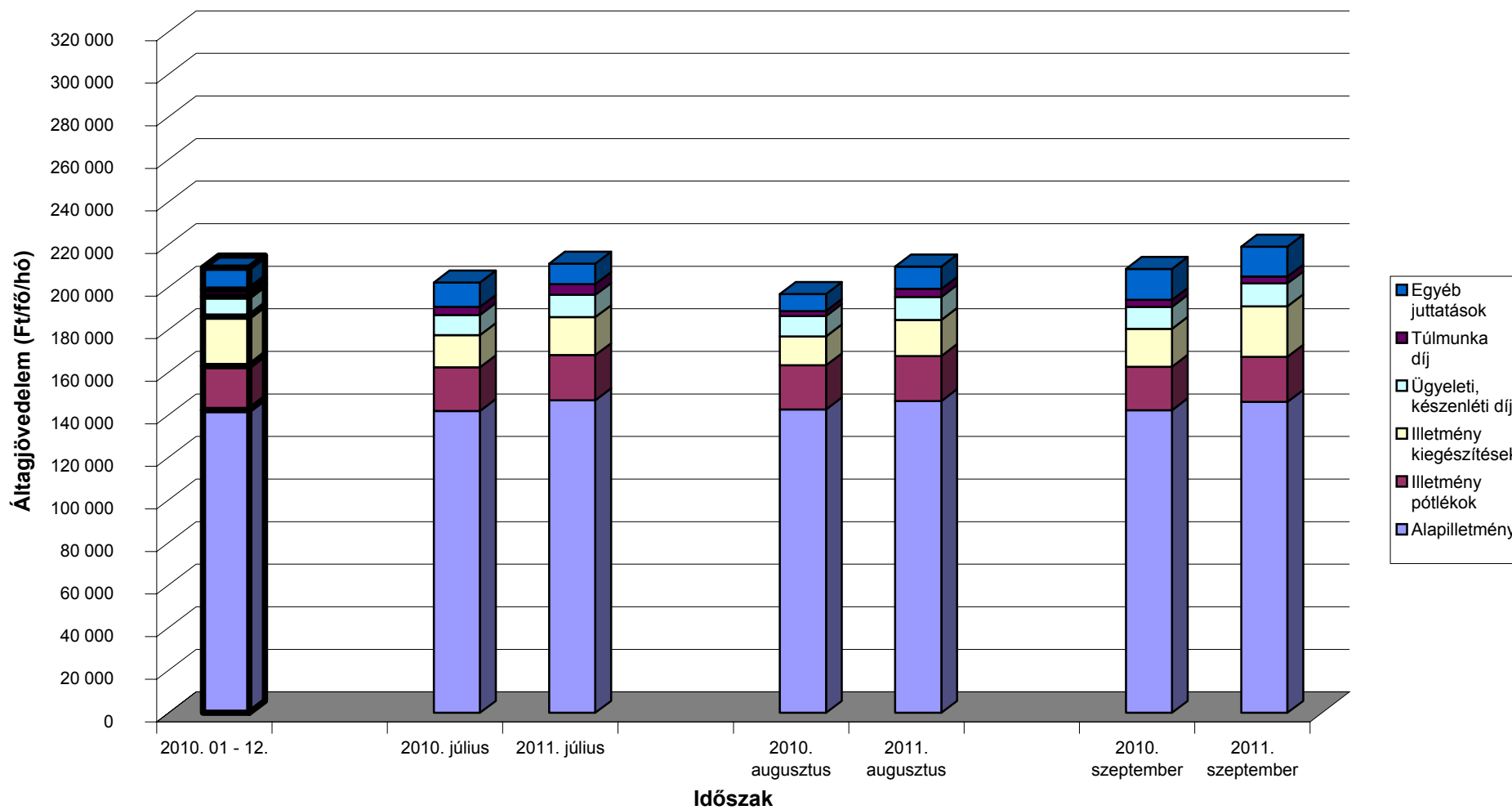

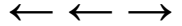

A teljes munkaidőben foglalkoztatott egészségügyi dolgozók illetményei intézet típusonként Megyei kórházak

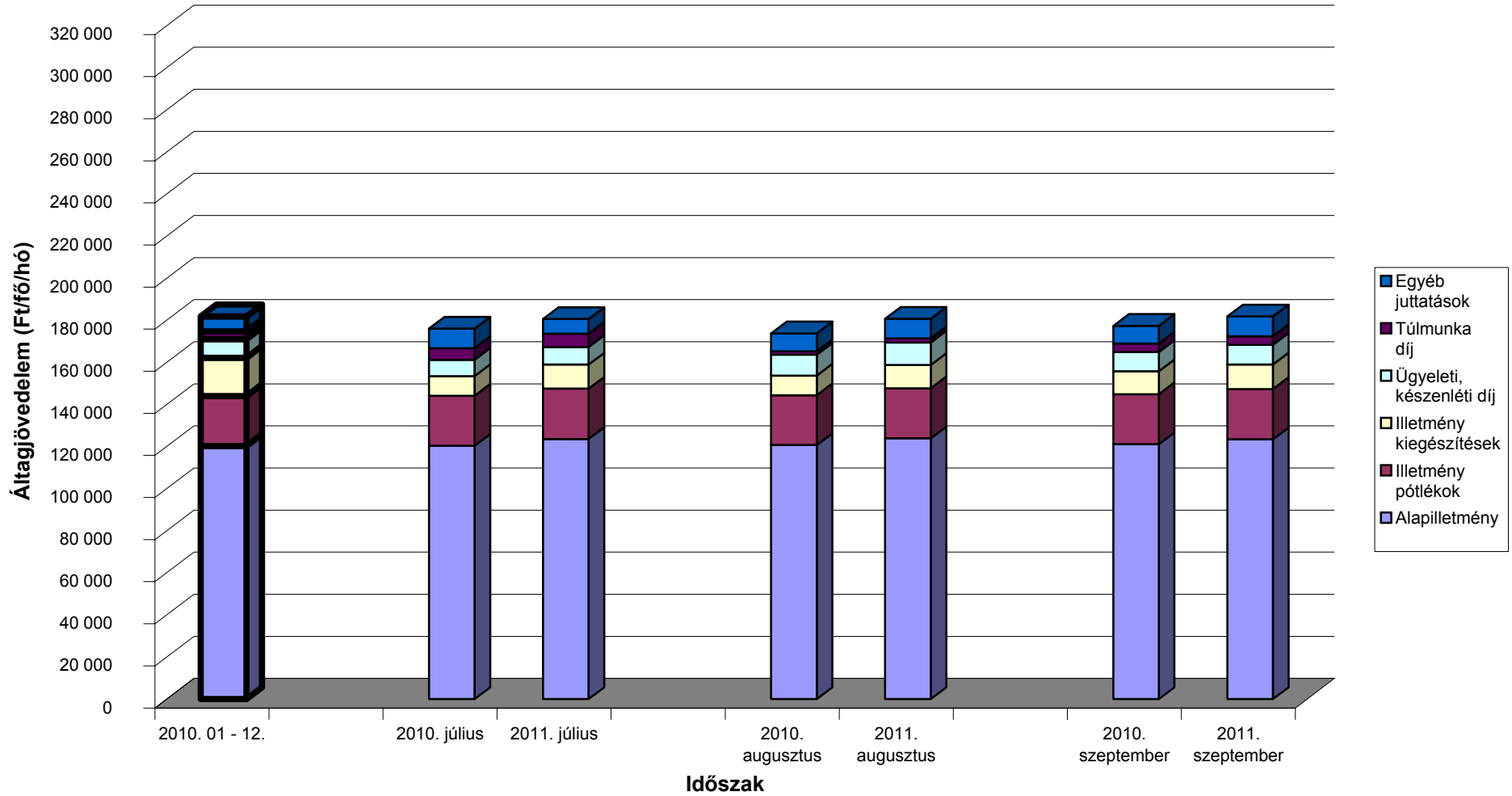

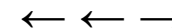

A teljes munkaidőben foglalkoztatott egészségügyi dolgozók illetményei intézet típusonként Fővárosi kórházak

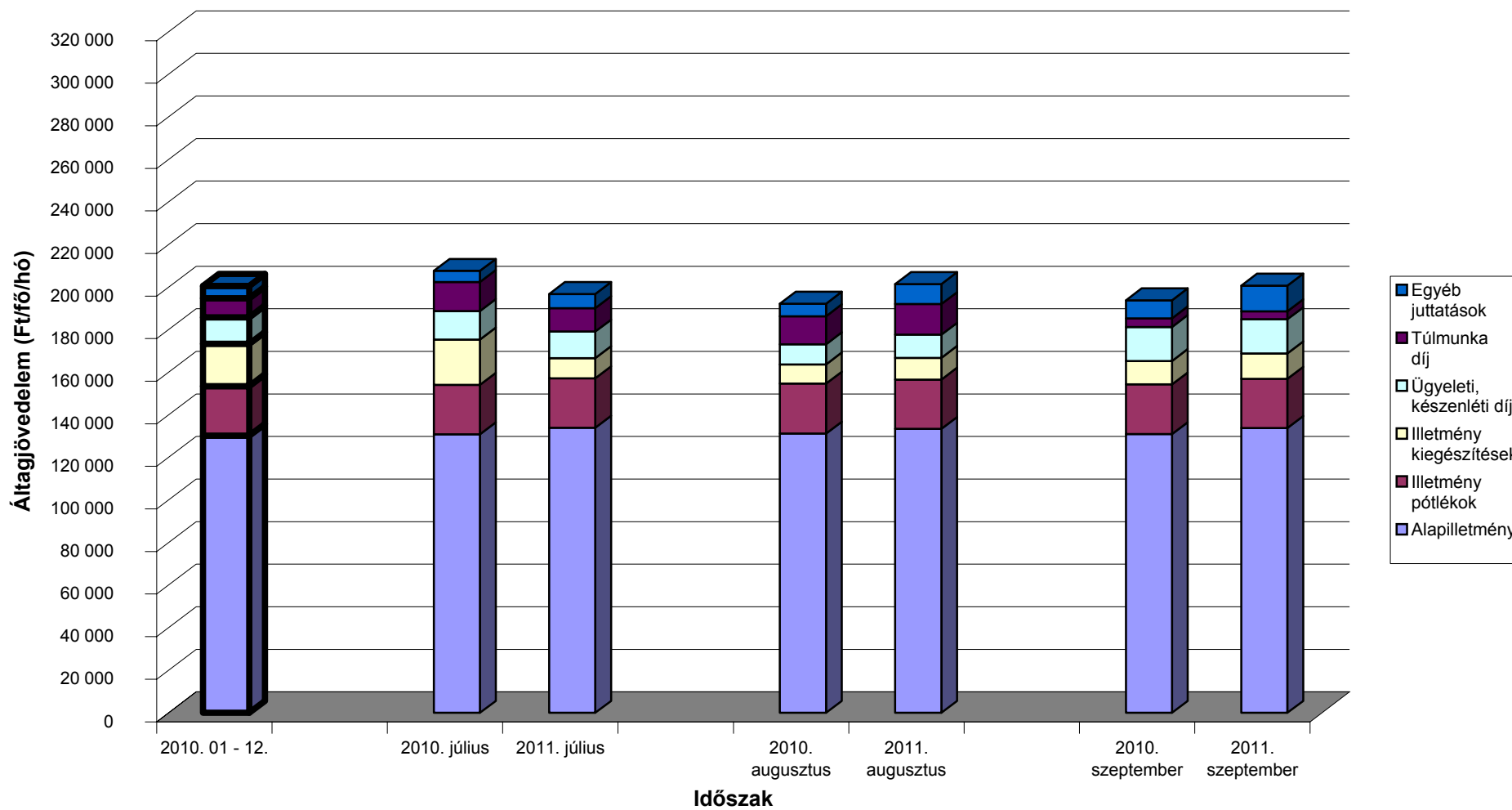

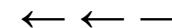

A teljes munkaidőben foglalkoztatott egészségügyi dolgozók illetményei intézet típusonként Városi kórházak

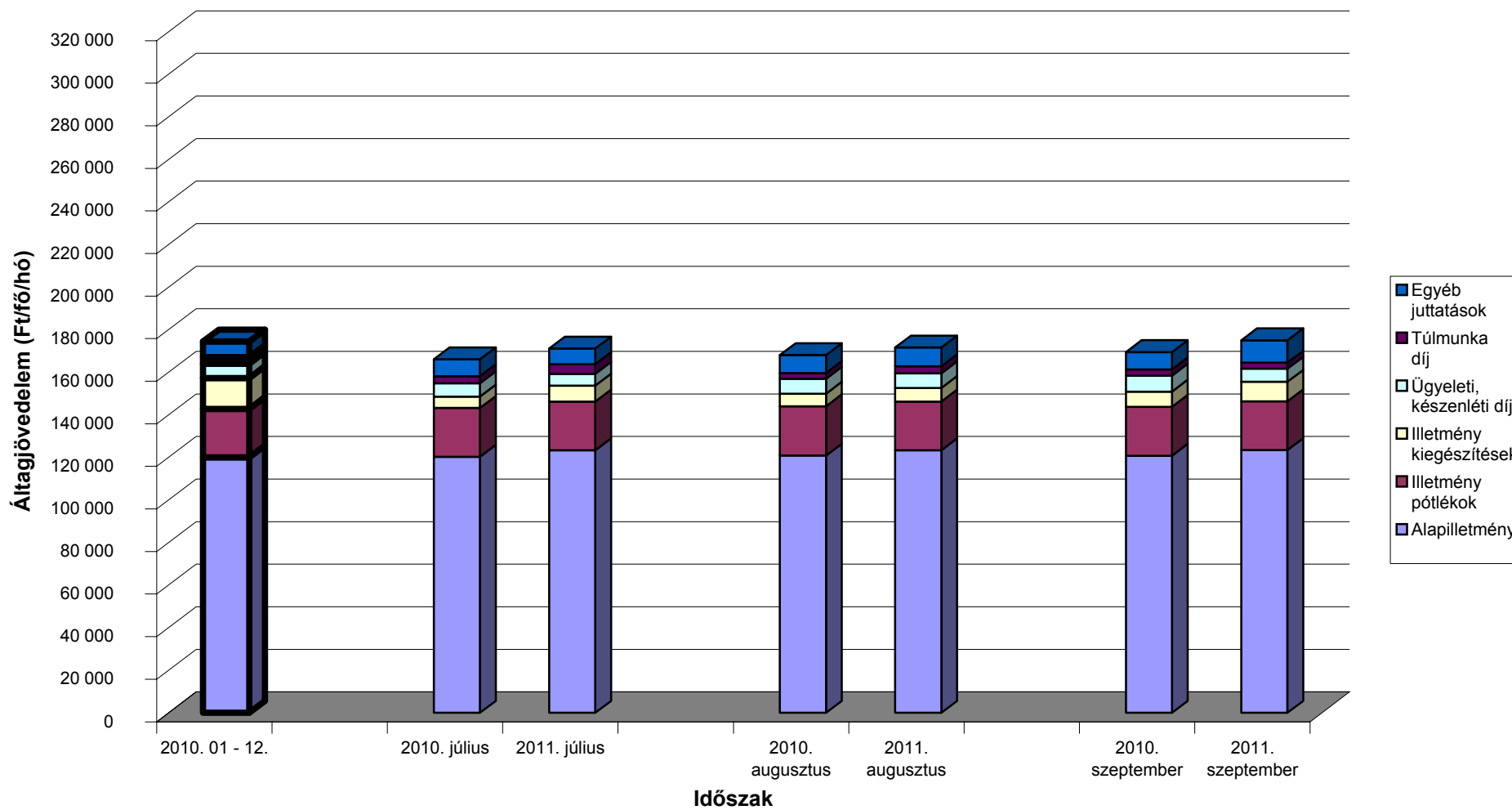

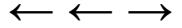

A teljes munkaidőben foglalkoztatott egészségügyi dolgozók illetményei intézet típusonként Szakorvosi rendelőintézetek

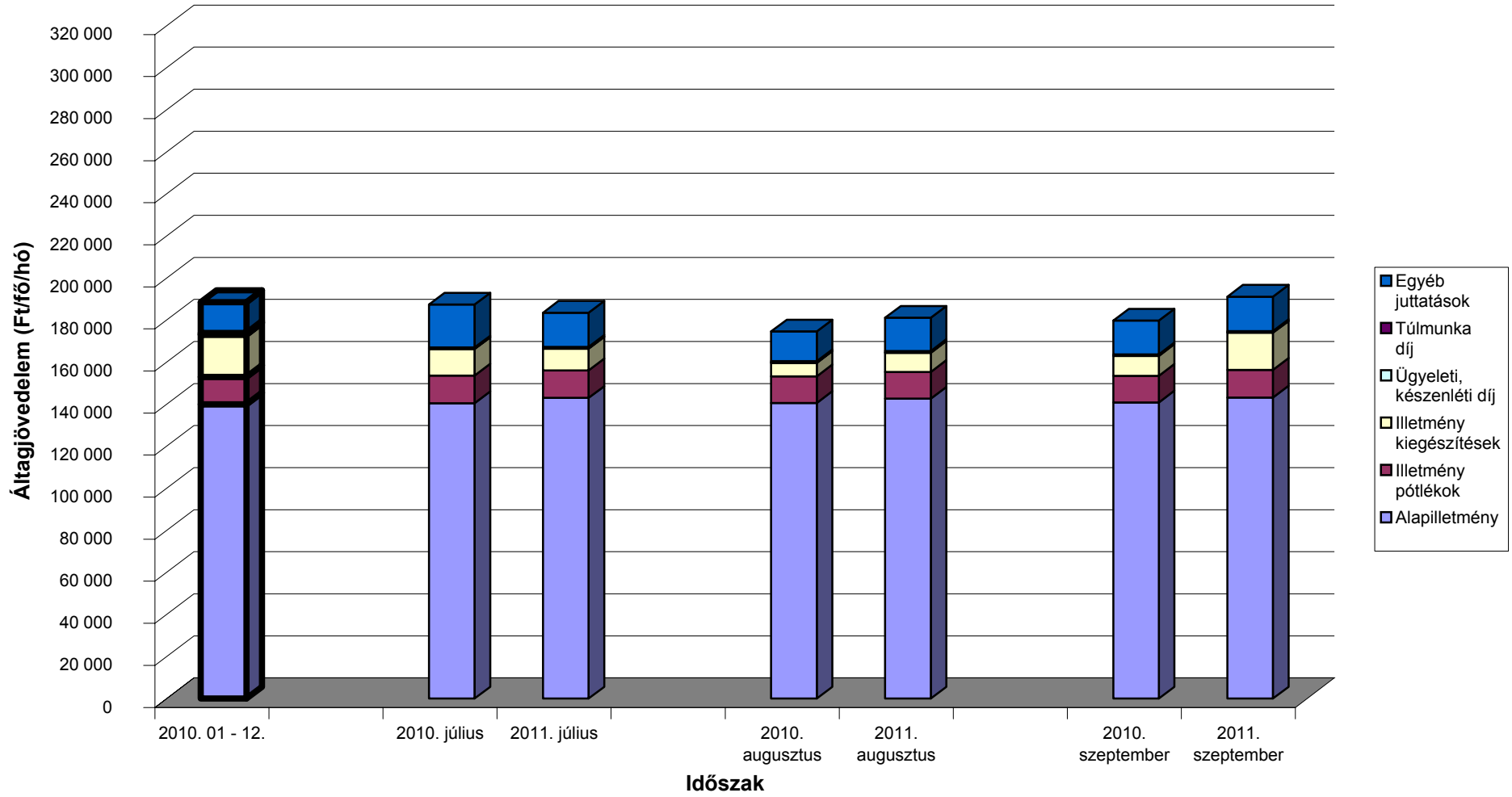

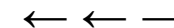

A teljes munkaidőben foglalkoztatott egészségügyi dolgozók illetményei intézet típusonként Alapellátási rendelőintézetek

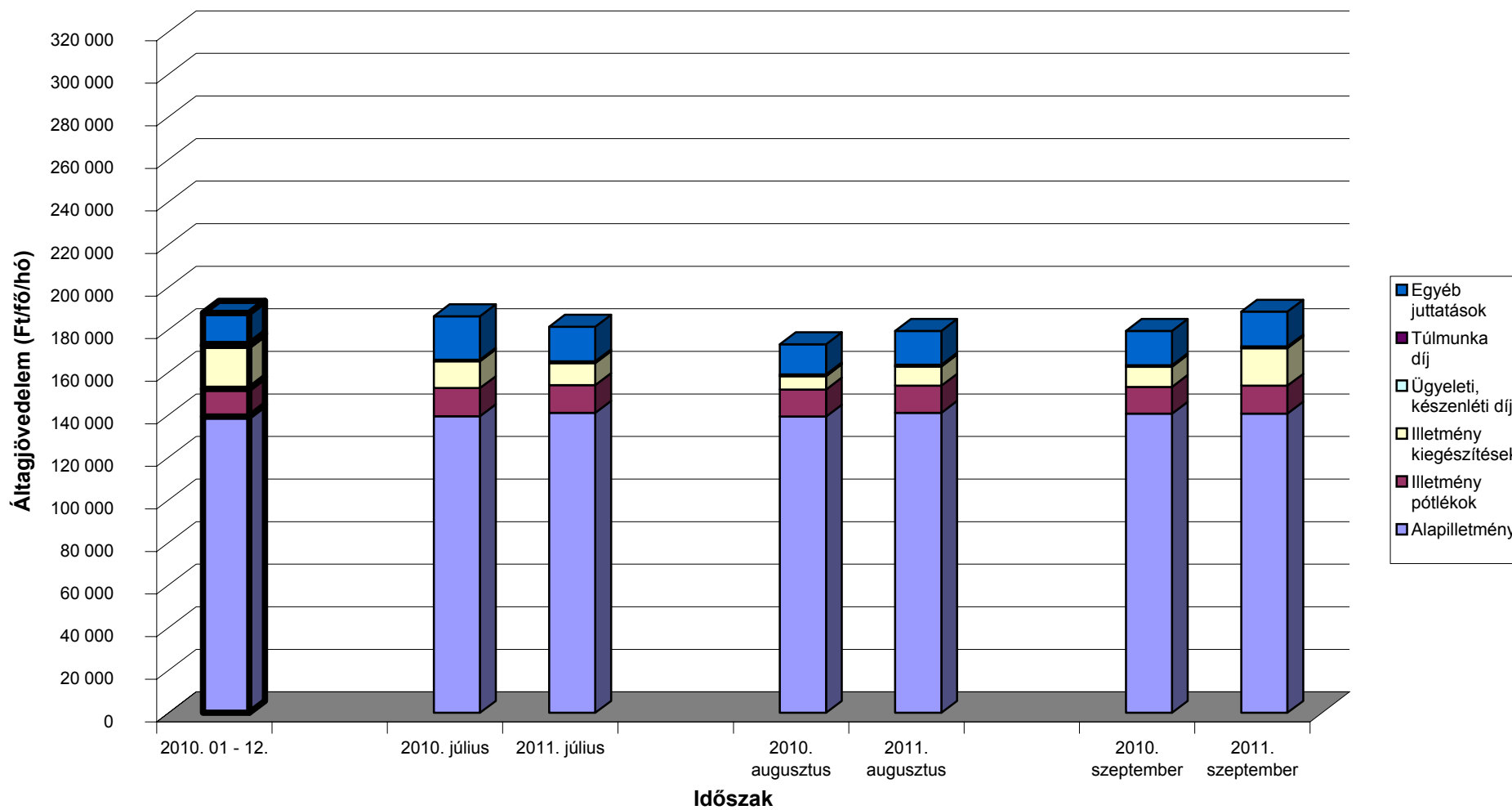

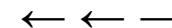

A mintában szereplő intézetek teljes munkaidős alkalmazotti létszáma fenntartó szerint

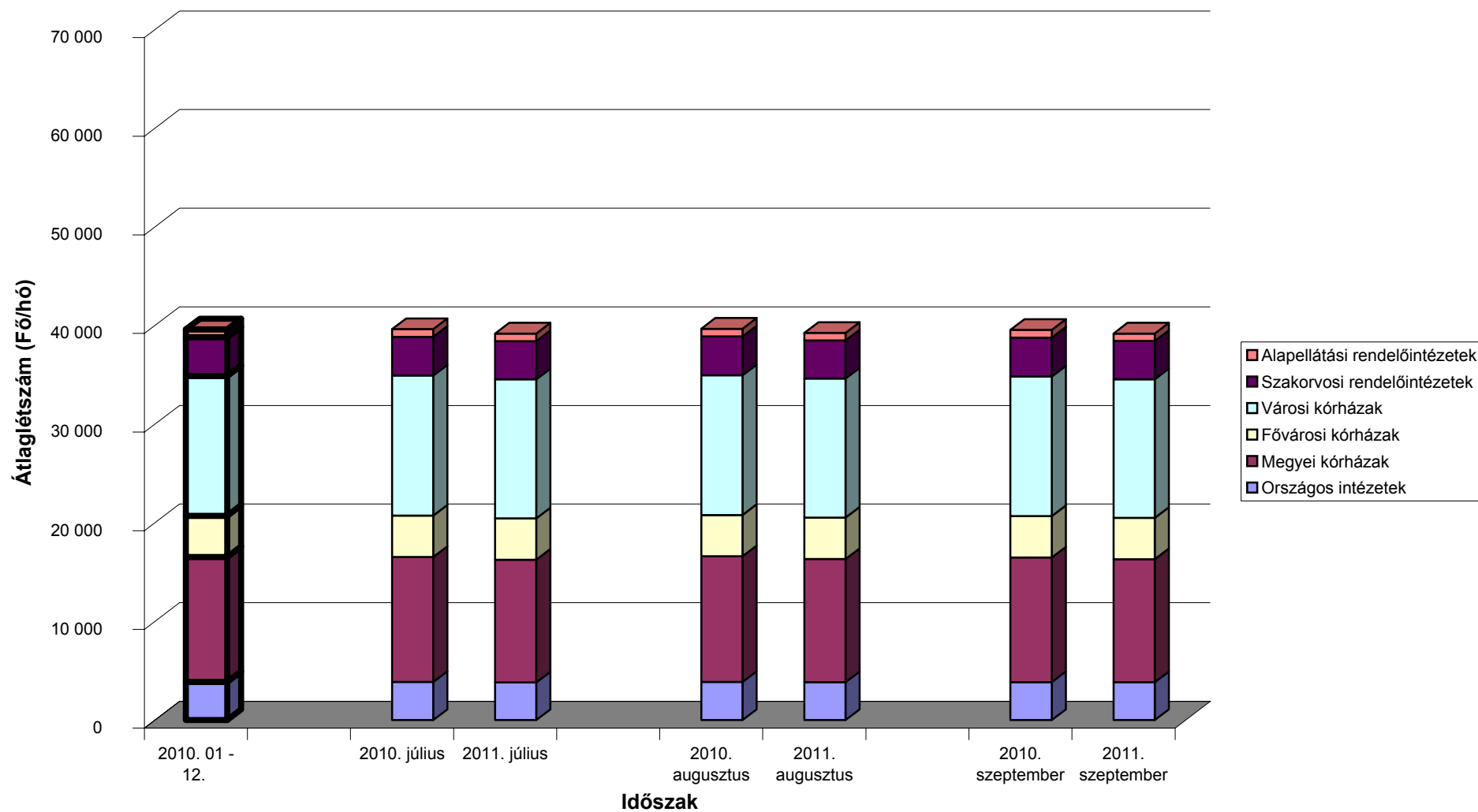

[Vissza a tartalomjegyzékhez](#)[előző](#)[következő](#)

**A 2010. és a 2011. III. negyedévi ügyelti-, készenléti- és túlmunkadíjak, valamint -órák összehasonlítása
- munkaköri csoportok szerint, MÁK illetményszámfejtésű kórházak adatai**

Időszak (havi Kh-Ri átlag)	Összes foglalkoztatott												Létszám összesen
	Ügyelet				Készenlét				Túlmunka				
	Létszám	Létszám arány	Óra	Óradíj	Létszám	Létszám arány	Óra	Óradíj	Létszám	Létszám arány	Óra	Óradíj	
	fő	%	Óra/fő/hó	Ft/óra	fő	%	Óra/fő/hó	Ft/óra	fő	%	Óra/fő/hó	Ft/óra	
Orvosok													
2010. 07 - 09.	1 865	38	40	2 023	981	20	84	534	848	17	43	1 754	4 879
2011. 07 - 09.	1 802	37	37	2 216	993	20	82	563	857	17	39	1 853	4 907
(2010. 07 - 09 =100%)	96.6	96.0	92.4	109.6	101.2	100.6	97.9	105.4	101.2	100.6	89.9	105.7	100.6
2010. 01 - 12.	1 871	38	39	2 002	981	20	84	531	814	17	38	1 868	4 922
(2010. 01 - 12 =100%)	96.3	96.6	95.5	110.7	101.2	101.5	97.4	106.1	105.4	105.7	101.2	99.2	99.7
Egészségügyi szakdolgozók													
2010. 07 - 09.	1 360	7	37	1 165	629	3	85	232	2 085	11	23	1 074	18 846
2011. 07 - 09.	1 355	7	39	1 132	606	3	88	238	3 059	16	21	1 035	19 107
(2010. 07 - 09 =100%)	99.6	98.3	104.1	97.1	96.4	95.1	103.0	102.6	146.7	144.7	92.0	96.3	101.4
2010. 01 - 12.	1 352	7	37	1 146	618	3	85	235	2 391	13	21	1 027	18 774
(2010. 01 - 12 =100%)	100.2	98.4	104.4	98.8	98.1	96.4	102.8	101.3	128.0	125.7	102.3	100.8	101.8
Egyéb egészségügyi dolgozók													
2010. 07 - 09.	979	7	49	709	589	4	94	302	1 451	10	26	891	14 344
2011. 07 - 09.	965	7	49	736	538	4	97	254	1 856	13	23	801	13 985
(2010. 07 - 09 =100%)	98.6	101.2	99.9	103.8	91.2	93.6	103.5	83.9	127.9	131.2	88.2	89.9	97.5
2010. 01 - 12.	986	7	48	718	606	4	92	296	1 698	12	23	876	14 375
(2010. 01 - 12 =100%)	97.9	100.6	101.8	102.5	88.7	91.2	105.0	85.7	109.3	112.3	98.5	91.4	97.3
Foglalkoztatottak összesen													
2010. 07 - 09.	4 203	11	41	1 411	2 200	6	87	383	4 384	12	28	1 220	38 070
2011. 07 - 09.	4 121	11	41	1 456	2 137	6	87	384	5 773	15	25	1 157	37 999
(2010. 07 - 09 =100%)	98.1	98.2	97.9	103.2	97.1	97.3	100.7	100.5	131.7	131.9	87.4	94.8	99.8
2010. 01 - 12.	4 209	11	41	1 393	2 205	6	87	381	4 903	13	25	1 195	38 071
(2010. 01 - 12 =100%)	97.9	98.1	99.9	104.5	96.9	97.1	100.8	101.0	117.7	118.0	99.4	96.9	99.8

[Vissza a tartalomjegyzékhez](#)[előző](#)[következő](#)

**A 2010. és a 2011. III. negyedévi ügyelti-, készenléti- és túlmunkadíjak, valamint -órák összehasonlítása
- munkaköri csoportok szerint, MÁK illetményszámfejtésű kórházak adatai**

Időszak (havi Kh-Ri átlag)	Összes foglalkoztatott								Létszám összesen
	Ügyelet - készenlét				Ügyelet - készenlét - túlmunka				
	Létszám	Létszám arány	Óra	Óradíj	Létszám	Létszám arány	Óra	Óradíj	
	fő	%	Óra/fő/hó	Ft/óra	fő	%	Óra/fő/hó	Ft/óra	
Orvosok									
2010. 07 - 09.	2 384	49	66	1 247	2 515	52	77	1 343	4 879
2011. 07 - 09.	2 333	48	64	1 312	2 472	50	74	1 411	4 907
(2010. 07 - 09 =100%)	97.8	97.3	96.4	105.2	98.3	97.8	95.3	105.1	100.6
2010. 01 - 12.	2 390	49	65	1 223	2 517	51	74	1 331	4 922
(2010. 01 - 12 =100%)	97.6	97.9	97.9	107.3	98.2	98.5	99.1	106.0	99.7
Egészségügyi szakdolgozók									
2010. 07 - 09.	1 833	10	57	685	3 250	17	47	809	18 846
2011. 07 - 09.	1 816	10	58	682	4 171	22	41	817	19 107
(2010. 07 - 09 =100%)	99.1	97.7	102.4	99.5	128.4	126.6	87.4	101.0	101.4
2010. 01 - 12.	1 823	10	56	679	3 572	19	43	793	18 774
(2010. 01 - 12 =100%)	99.6	97.9	103.1	100.5	116.8	114.7	95.9	103.1	101.8
Egyéb egészségügyi dolgozók									
2010. 07 - 09.	1 454	10	71	492	2 410	17	58	599	14 344
2011. 07 - 09.	1 383	10	72	483	2 762	20	51	579	13 985
(2010. 07 - 09 =100%)	95.1	97.5	101.3	98.3	114.6	117.5	87.9	96.6	97.5
2010. 01 - 12.	1 474	10	70	490	2 677	19	53	597	14 375
(2010. 01 - 12 =100%)	93.8	96.4	102.4	98.6	103.2	106.0	96.2	96.9	97.3
Foglalkoztatottak összesen									
2010. 07 - 09.	5 671	15	64	873	8 174	21	60	961	38 070
2011. 07 - 09.	5 531	15	64	891	9 405	25	53	967	37 999
(2010. 07 - 09 =100%)	97.5	97.7	99.4	102.0	115.1	115.3	88.2	100.6	99.8
2010. 01 - 12.	5 687	15	64	859	8 767	23	55	943	38 071
(2010. 01 - 12 =100%)	97.3	97.4	100.5	103.7	107.3	107.5	95.6	102.5	99.8

[Vissza a tartalomjegyzékhez](#)[előző](#)[következő](#)

**A 2010. és a 2011. III. negyedévi átlagos túlórák és túlóradíjak összehasonlítása
- foglalkoztatási típusok és munkaköri csoportok szerint, MÁK illetményszámfejtésű intézetek adatai**

Összes foglalkoztatott

Időszak (havi Kh-Ri átlag)	Túlórák																Minta átlagléttség
	Elrendelt				Önként vállalt rendszeres				Önként vállalt nem rendszeres				Összesen				
	Óraszám	Óradíj	Munkadíj	Létszám	Óraszám	Óradíj	Munkadíj	Létszám	Óraszám	Óradíj	Munkadíj	Létszám	Óraszám	Óradíj	Munkadíj	Létszám	
	Óra/hó	Ft/óra	Ft/fő/hó	fő	Óra/hó	Ft/óra	Ft/fő/hó	fő	Óra/hó	Ft/óra	Ft/fő/hó	fő	Óra/hó	Ft/óra	Ft/fő/hó	fő	
Orvosok																	
2010. 07 - 09.	15	2 296	34 219	456	50	2 173	108 776	163	81	1 433	115 377	270	43	1 758	75 057	860	5 899
2011. 07 - 09.	14	2 378	33 834	457	49	2 142	105 945	180	66	1 542	102 131	272	39	1 864	71 876	867	5 884
(2010. 07 - 09 =100%)	95.4	103.6	98.9	100.2	98.8	98.6	97.4	110.2	82.3	107.6	88.5	100.8	90.3	106.0	95.8	100.8	99.7
2010. 01 - 12.	14	2 199	30 738	462	56	1 947	108 447	180	67	1 677	111 815	222	38	1 872	71 116	824	5 949
(2010. 01 - 12 =100%)	101.8	108.1	110.1	98.8	88.8	110.0	97.7	99.8	99.4	91.9	91.3	122.6	101.5	99.6	101.1	105.2	98.9
Egészségügyi szakdolgozók																	
2010. 07 - 09.	16	1 119	17 660	1 833	50	1 171	58 752	141	61	944	57 612	222	23	1 078	24 656	2 167	22 028
2011. 07 - 09.	15	1 069	16 472	2 762	52	1 188	62 211	186	64	841	53 392	223	21	1 038	22 012	3 133	22 300
(2010. 07 - 09 =100%)	97.6	95.6	93.3	150.7	104.3	101.5	105.9	132.4	104.0	89.1	92.7	100.1	92.7	96.3	89.3	144.5	101.2
2010. 01 - 12.	15	1 026	15 139	2 150	51	1 142	58 445	151	59	969	56 722	198	21	1 031	21 324	2 468	21 954
(2010. 01 - 12 =100%)	104.5	104.2	108.8	128.5	102.3	104.1	106.4	123.4	108.4	86.8	94.1	112.2	102.5	100.7	103.2	126.9	101.6
Egyéb egészségügyi dolgozók																	
2010. 07 - 09.	15	1 027	15 827	1 293	54	972	52 801	141	86	632	54 315	136	25	899	22 753	1 552	15 808
2011. 07 - 09.	15	951	14 103	1 704	51	871	44 149	136	90	508	45 755	134	23	818	18 552	1 950	15 501
(2010. 07 - 09 =100%)	96.2	92.6	89.1	131.8	93.3	89.7	83.6	96.3	104.7	80.4	84.2	98.5	89.6	91.0	81.5	125.6	98.1
2010. 01 - 12.	15	968	14 593	1 558	58	932	53 628	146	75	652	49 058	123	23	890	20 277	1 804	15 847
(2010. 01 - 12 =100%)	98.4	98.2	96.6	109.4	88.1	93.5	82.3	93.2	119.6	78.0	93.3	109.1	99.6	91.9	91.5	108.1	97.8
Foglalkoztatottak összesen																	
2010. 07 - 09.	16	1 230	19 107	3 582	51	1 462	75 228	445	75	1 092	81 705	629	27	1 221	33 474	4 579	43 734
2011. 07 - 09.	15	1 143	17 264	4 923	51	1 435	73 008	502	70	1 035	72 844	629	24	1 162	28 145	5 950	43 685
(2010. 07 - 09 =100%)	97.2	93.0	90.4	137.5	98.9	98.2	97.0	112.8	94.1	94.8	89.2	100.0	88.3	95.2	84.1	129.9	99.9
2010. 01 - 12.	15	1 127	16 665	4 170	55	1 384	75 887	477	66	1 180	77 476	543	24	1 197	29 003	5 096	43 750
(2010. 01 - 12 =100%)	102.1	101.4	103.6	118.0	92.8	103.7	96.2	105.2	107.2	87.7	94.0	115.7	100.0	97.1	97.0	116.8	99.9

[Vissza a tartalomjegyzékhez](#)[előző](#)[következő](#)

**A 2010. és a 2011. III. negyedévi bruttó és nettó keresetek összehasonlítása
- foglalkoztatási típusok és munkaköri csoportok szerint, MÁK illetményszámfejtésű intézetek adatai**

Időszak (havi Kh-Ri átlag)	Összes foglalkoztatott			Teljes munkaidőben foglalkoztatottak			Rész munkaidőben foglalkoztatottak			Egyéb módon foglalkoztatottak		
	Kereset		Átlagléttség	Kereset		Átlagléttség	Kereset		Átlagléttség	Kereset		Átlagléttség
	bruttó	nettó		bruttó	nettó		bruttó	nettó		bruttó	nettó	
	Ft/fő/hó	Ft/fő/hó	fő	Ft/fő/hó	Ft/fő/hó	fő	Ft/fő/hó	Ft/fő/hó	fő	Ft/fő/hó	Ft/fő/hó	fő
Orvosok												
2010. 07 - 09.	302 473	183 386	5 899	343 449	205 342	4 686	203 055	135 407	620	82 459	59 957	593
2011. 07 - 09.	310 531	197 892	5 884	349 241	220 834	4 745	208 238	139 259	640	73 225	54 687	498
(2010. 07 - 09 =100%)	102.7	107.9	99.7	101.7	107.5	101.3	102.6	102.8	103.3	88.8	91.2	84.0
2010. 01 - 12.	305 562	184 925	5 949	346 613	206 790	4 739	203 688	136 167	628	81 480	59 644	583
(2010. 01 - 12 =100%)	101.6	107.0	98.9	100.8	106.8	100.1	102.2	102.3	102.0	89.9	91.7	85.5
Egészségügyi szakdolgozók												
2010. 07 - 09.	152 252	107 944	22 028	156 558	110 611	20 639	93 750	72 808	1 112	66 039	50 131	276
2011. 07 - 09.	155 539	107 803	22 300	160 213	110 665	20 742	96 741	72 841	1 260	78 824	56 394	298
(2010. 07 - 09 =100%)	102.2	99.9	101.2	102.3	100.0	100.5	103.2	100.0	113.3	119.4	112.5	108.0
2010. 01 - 12.	159 699	112 307	21 954	164 216	115 080	20 541	98 920	76 048	1 108	76 113	57 116	304
(2010. 01 - 12 =100%)	97.4	96.0	101.6	97.6	96.2	101.0	97.8	95.8	113.7	103.6	98.7	97.9
Egyéb egészségügyi dolgozók												
2010. 07 - 09.	124 255	90 219	15 808	129 045	93 202	14 295	80 787	64 057	1 209	71 854	53 961	304
2011. 07 - 09.	125 963	89 720	15 501	132 599	93 885	13 722	74 991	58 309	1 512	73 534	53 500	266
(2010. 07 - 09 =100%)	101.4	99.4	98.1	102.8	100.7	96.0	92.8	91.0	125.1	102.3	99.1	87.7
2010. 01 - 12.	131 821	94 726	15 847	136 917	97 864	14 325	85 979	67 400	1 196	76 138	57 150	326
(2010. 01 - 12 =100%)	95.6	94.7	97.8	96.8	95.9	95.8	87.2	86.5	126.4	96.6	93.6	81.7
Foglalkoztatottak összesen												
2010. 07 - 09.	162 393	111 713	43 734	168 736	115 534	39 620	111 455	82 402	2 941	75 847	56 091	1 172
2011. 07 - 09.	165 919	113 520	43 685	173 426	118 126	39 210	108 019	78 862	3 412	74 872	54 868	1 063
(2010. 07 - 09 =100%)	102.2	101.6	99.9	102.8	102.2	99.0	96.9	95.7	116.0	98.7	97.8	90.6
2010. 01 - 12.	169 435	115 813	43 750	176 166	119 826	39 605	116 074	85 393	2 932	78 698	58 339	1 213
(2010. 01 - 12 =100%)	0.0	98.0	99.9	98.4	98.6	99.0	93.1	92.4	116.4	95.1	94.0	87.6

A MINTÁBAN SZEREPLŐ INTÉZETEK FELSOROLÁSA

- 1. TELJES MUNKAI DŐBEN FOGLALKOZTATOTTAK LÉTSZÁMA**
- 2. TELJES MUNKAI DŐBEN FOGLALKOZTATOTTAK JÖVEDELME**

(Vissza a Tartalomra)

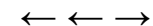
**Országos intézetek - Teljes munkaidőben foglalkoztatottak összesen**

Intézet	Átlag létszám (fő/hó)			Létszám vált.	
	2010. 07 - 09. hó	2011. 07 - 09. hó	2010. 01 - 12. hó	2010. 07 - 09 hó=100%	2010. 01 - 12 hó=100%
0152 ORSZÁGOS SPORTEGÉSZSÉGÜGYI INTÉZET	240	225	241	93.6	93.5
0153 ORSZÁGOS REUMATOLÓGIAI ÉS FIZIOTERÁPIÁS INTÉZET	321	320	318	99.6	100.5
0154 ORSZÁGOS ONKOLÓGIAI INTÉZET	911	942	915	103.5	103.0
0156 ORSZÁGOS KORÁNYI TBC ÉS PULMONOLÓGIAI INTÉZET	491	467	492	95.1	94.9
0160 ORSZÁGOS ORVOSI REHABILITÁCIÓS INTÉZET	391	381	392	97.4	97.1
0162 GOTTSEGEN GYÖRGY ORSZÁGOS KARDIOLÓGIAI INTÉZET	500	514	505	102.7	101.8
0163 ORSZÁGOS IDEGTUDOMÁNYI INTÉZET	323	291	320	89.9	90.9
0864 SOPRONI REHABILITÁCIÓS GYÓGYINTÉZET	319	320	318	100.4	100.6
1968 ÁLLAMI SZÍVKÓRHÁZ BALATONFÜRED	354	360	350	101.8	102.8
Összesen	3 850	3 819	3 850	99.2	99.2

Megyei kórházak - Teljes munkaidőben foglalkoztatottak összesen

Intézet	Átlag létszám			Létszám vált.	
	2010. 07 - 09. hó	2011. 07 - 09. hó	2010. 01 - 12. hó	2010. 07 - 09 hó=100%	2010. 01 - 12 hó=100%
0301 BÁCS-KISKUN MEGYEI ÖNKORMÁNYZAT KÓRHÁZA A SZEGEDI TUDOMÁNYEG	1 615	1 625	1 619	100.6	100.4
0401 BÉKÉS MEGYE KÉPVISELŐ-TESTÜLETE PÁNDY KÁLMÁN KÓRHÁZA	1 849	1 771	1 857	95.8	95.4
0502 BORSOD-ABAÚJ-ZEMPLÉN MEGYEI KÓRHÁZ ÉS EGYETEMI OKTATÓ KÓRHÁZ	2 749	2 697	2 732	98.1	98.7
0701 FEJÉR MEGYEI SZENT GYÖRGY KÓRHÁZ	2 261	2 250	2 263	99.6	99.5
0801 PETZ ALADÁR MEGYEI OKTATÓ KÓRHÁZ, GYŐR	1 934	1 889	1 926	97.7	98.1
1201 SZENT LÁZÁR MEGYEI KÓRHÁZ	788	777	787	98.6	98.7
1601 JÁSZ-NAGYKUN-SZOLNOK MEGYEI HETÉNYI GÉZA KÓRHÁZ - RENDELŐINT	1 488	1 462	1 490	98.3	98.1
Összesen	12 683	12 472	12 674	98.3	98.4

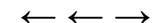
**Fővárosi kórházak - Teljes munkaidőben foglalkoztatottak összesen**

Intézet	Átlag létszám (fő/hó)			Létszám vált.	
	2010. 07 - 09. hó	2011. 07 - 09. hó	2010. 01 - 12. hó	2010. 07 - 09 hó=100%	2010. 01 - 12 hó=100%
0108 FŐVÁROSI ÖNKORMÁNYZAT VISEGRÁDI REHABILITÁCIÓS SZAKKÓRHÁZ ÉS	172	181	169	105.6	107.0
0109 FŐVÁROSI ÖNKORMÁNYZAT EGYESÍTETT SZENT ISTVÁN ÉS SZENT LÁSZL	2 061	2 072	2 057	100.5	100.7
0118 FŐVÁROSI ÖNKORMÁNYZAT UZSOKI UTCAI KÓRHÁZ	1 113	1 106	1 117	99.4	99.0
0121 FŐVÁROSI ÖNKORMÁNYZAT KÁROLYI SÁNDOR KÓRHÁZ ÉS RENDELŐINTÉZE	741	731	740	98.6	98.8
0131 FŐVÁROSI ÖNKORMÁNYZAT BUDAPESTI MÓDSZERTANI SZOCIÁLIS KÖZPON	38	33	36	87.6	90.6
2203 BUDAPESTI SZENT FERENC KÓRHÁZ	67	70	67	105.2	104.1
Összesen	4 191	4 193	4 187	100.0	100.1

Városi kórházak - Teljes munkaidőben foglalkoztatottak összesen

Intézet	Átlag létszám			Létszám vált.	
	2010. 07 - 09. hó	2011. 07 - 09. hó	2010. 01 - 12. hó	2010. 07 - 09 hó=100%	2010. 01 - 12 hó=100%
0204 MOHÁCS VÁROS KÓRHÁZA	421	418	422	99.3	99.1
0303 KALOCSA VÁROSI ÖNKORMÁNYZAT KÓRHÁZ-RENDELŐINTÉZET	431	418	435	96.8	96.1
0304 KISKUNFÉLEGYHÁZI VÁROSI KÓRHÁZ-RENDELŐINTÉZET GYÓGYFÜRDŐ ÉS	351	214	331	60.8	64.5
0402 DR. RÉTHY PÁL KÓRHÁZ - RENDELŐINTÉZET	789	798	789	101.1	101.1
0403 OROSHÁZA VÁROSI ÖNKORMÁNYZAT KÓRHÁZA	692	680	695	98.2	97.9
0504 SÁTORALJAÚJHELY VÁROS ÖNKORMÁNYZAT ERZSÉBET KÓRHÁZA	478	487	481	101.9	101.3
0508 KOCH RÓBERT KÓRHÁZ ÉS RENDELŐINTÉZET	206	217	209	105.3	103.8
0601 DR. BUGYI ISTVÁN KÓRHÁZ, SZENTES	655	639	652	97.5	97.9
0602 HÓDMEZŐVÁSÁRHELY MEGYEI JOGÚ VÁROS ÖNKORMÁNYZAT ERZSÉBET KÓR	400	404	403	101.1	100.2
0605 DR. DIÓSSZILÁGYI SÁMUEL KÓRHÁZ-RENDELŐINTÉZET	396	397	393	100.2	101.0
0606 CSONGRÁD MEGYEI ÖNKORMÁNYZAT MELLKASI BETEGSÉGEK SZAKKÓRHÁZA	196	200	196	102.0	102.1
0703 MÓR VÁROSI KÓRHÁZ-RENDELŐINTÉZET	137	123	136	89.7	90.4
0802 SOPRON MEGYEI JOGÚ VÁROS ERZSÉBET KÓRHÁZ A DEBRECENI EGYETEM	868	859	872	98.9	98.5
0804 MARGIT KÓRHÁZ	193	207	191	107.5	108.3
0805 LUMNICZER SÁNDOR KÓRHÁZ-RENDELŐINTÉZET KAPUVÁR	251	267	238	106.3	112.0
0902 GRÓF TISZA ISTVÁN KÓRHÁZ	700	712	700	101.7	101.7
1057 MÁTRAI GYÓGYINTÉZET	271	278	274	102.6	101.8
1102 VASZARY KOLOS KÓRHÁZ, ESZTEGOM	548	556	552	101.5	100.8
1103 ÁRPÁD-HÁZI SZENT ERZSÉBET SZAKKÓRHÁZ ÉS RENDELŐINTÉZET	164	164	165	99.6	98.9
1104 SELYE JÁNOS KÓRHÁZ	210	212	210	101.0	101.0
1106 BATTHYÁNY KÁZMÉR SZAKKÓRHÁZ	121	126	121	104.2	104.0
1202 DR. KENESSEY ALBERT KÓRHÁZ - RENDELŐINTÉZET	605	609	604	100.7	100.8
1203 MARGIT KÓRHÁZ PÁSZTÓ	202	211	202	104.7	104.6
1301 SZENT RÓKUS KÓRHÁZ ÉS INTÉZMÉNYEI	339	343	346	101.2	99.0
1303 NAGYKÖRÖS VÁROS ÖNKORMÁNYZAT REHABILITÁCIÓS SZAKKÓRHÁZA ÉS R	220	216	222	98.1	97.5
1304 JÁVORSZKY ÖDÖN VÁROSI KÓRHÁZ	661	625	666	94.5	93.8

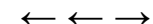
**Városi kórházak - Teljes munkaidőben foglalkoztatottak összesen (folytatás)**

Intézet	Átlag létszám			Létszám vált.	
	2010. 07 - 09. hó	2011. 07 - 09. hó	2010. 01 - 12. hó	2010. 07 - 09. hó=100%	2010. 01 - 12 hó=100%
1306 Tüdőgyógyintézet Törökbálint	252	265	253	105.3	104.8
1402 Siófok Város Kórház-Rendelőintézete	527	530	532	100.6	99.6
1603 Kátai Gábor Kórház	506	513	505	101.4	101.7
1607 Mezőtúr Városi Kórház Rendelőintézet Nonprofit Kft.	156	157	155	101.1	101.4
1702 Bonyhád Városi Kórház és Rendelőintézet	155	161	155	103.9	103.8
1803 Önkormányzati Kórház Sárvár	177	173	178	97.7	96.9
1805 Kemenesaljai Egyesített Kórház Celldömölk	197	190	199	96.7	95.6
1867 Körmenyi Egészségügyi Szolgáltató Nonprofit Kft.	154	157	142	101.9	110.8
1903 Gróf Esterházy Kórház és Rendelőintézeti Szakrendelő	388	366	384	94.5	95.4
1908 Zirc Városi Erzsébet Kórház-Rendelőintézet	94	106	94	111.9	111.9
1911 Veszprém Megyei Önkormányzat Tüdőgyógyintézete	162	183	161	113.2	114.0
1912 Magyar Imre Kórház	585	585	585	100.0	100.0
9521 Máv Kórház és Rendelőintézet, Szolnok	314	313	311	99.8	100.8
Összesen	14 173	14 080	14 160	99.3	99.4

Szakorvosi rendelőintézetek - Teljes munkaidőben foglalkoztatottak összesen

Intézet	Átlag létszám			Létszám vált.	
	2010. 07 - 09. hó	2011. 07 - 09. hó	2010. 01 - 12. hó	2010. 07 - 09. hó=100%	2010. 01 - 12 hó=100%
.. DR. Török Sándor Egészségügyi Központ	18	19	18	105.6	103.6
.. Egészségügyi Nonprofit Kft. Fonyód	28	28	31	98.9	89.8
.. Pilisvörösvár Városi Önkormányzat Szakorvosi Rendelőintézet	35	34	35	98.3	98.3
.. Szakorvosi Rendelőintézet	23	26	22	113.2	115.0
0221 Pécs Megyei Jogú Város Egyesített Egészségügyi Intézmények I	338	335	340	99.2	98.6
0235 Bányászati Utókezelő és Éjjeli Szanatórium	29	30	28	103.6	105.0
0420 Békés Városi Egyesített Egészségügyi Intézmény és Rendelőintézet	71	69	70	97.4	98.1
0421 Városi Egészségügyi Intézmény	23	24	23	104.3	103.2
0511 Városi Önkormányzat Rendelőintézete	70	69	70	98.5	98.6
0525 Sárospatak Város Rendelőintézete	55	54	55	99.6	98.3
0526 Tiszaújváros Városi Rendelőintézet	117	119	117	102.0	102.0
0926 Városi Szakorvosi Rendelőintézet és Ápolási Intézet	31	29	31	94.4	94.4
0927 Járóbeteg-ellátó Centrum	39	39	39	101.2	100.6
1051 Parádfürdői Állami Kórház	31	32	31	103.0	103.2
1322 Dr. Halász Géza Szakorvosi Rendelőintézet	63	61	63	96.5	97.2
1323 Dunakeszi Város Önkormányzatának Szakorvosi Rendelőintézete	60	55	60	92.8	93.1
1325 Tormay Károly Egészségügyi Központ Gödöllő	113	113	111	100.0	101.1
1326 Szakorvosi Rendelőintézet	68	63	69	92.9	92.6
1327 Szakorvosi Rendelőintézet	48	49	48	102.1	102.4
1329 Ráckeve Város Szakorvosi Rendelőintézete	48	47	47	98.0	99.3
1330 Szentendre Város Egészségügyi Intézményei	47	48	48	100.6	99.1

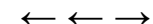
**Szakorvosi rendelőintézetek - Teljes munkaidőben foglalkoztatottak összesen (folytatás)**

Intézet	Átlag létszám			Létszám vált.	
	2010. 07 - 09. hó	2011. 07 - 09. hó	2010. 01 - 12. hó	2010. 07 - 09. hó=100%	2010. 01 - 12. hó=100%
1331 SZAKORVOSI RENDELŐINTÉZET	85	85	84	100.9	102.0
1334 VECSÉSI EGÉSZSÉGÜGYI SZOLGÁLAT	57	58	57	102.4	101.9
1335 ÉRD MEGYEI JOGÚ VÁROS ÖNKORMÁNYZAT SZAKORVOSI RENDELŐINTÉZET	141	149	142	105.4	104.3
1420 BARCS VÁROS ÖNKORMÁNYZATA JÁRÓBETEGELLÁTÓ INTÉZMÉNYEK	54	48	53	89.4	89.8
1622 VÁROSI EGÉSZSÉGÜGYI KÖZPONT KUNSZENTMÁRTON	21	21	22	100.3	97.8
1721 PAKS VÁROS RENDELŐINTÉZETE	71	72	71	102.0	101.8
1822 RENDELŐINTÉZET SZENTGOTTHÁRD	32	29	31	90.3	94.1
1922 VÁROSI SZAKORVOSI RENDELŐINTÉZET	21	17	20	81.6	83.4
2020 DR. HETÉS FERENC SZAKORVOSI RENDELŐINTÉZET	36	39	37	106.1	105.1
2101 BUDAPEST I. KERÜLET BUDAVÁRI ÖNKORMÁNYZAT EGÉSZSÉGÜGYI SZOLG	64	62	62	96.2	99.2
2201 BUDAPEST FŐVÁROS II. KERÜLETI ÖNKORMÁNYZAT EGÉSZSÉGÜGYI SZOL	249	250	248	100.4	100.6
2301 SZENT MARGIT RENDELŐINTÉZET NONPROFIT KFT.	191	195	192	101.9	101.5
2501 BELVÁROS-LIPÓTVÁROS EGÉSZSÉGÜGYI SZOLGÁLAT	149	147	149	98.6	98.9
2601 TERÉZVÁROSI EGÉSZSÉGÜGYI SZOLGÁLAT	126	125	126	99.5	99.5
2800 FŐVÁROSI ÖNKORMÁNYZAT KÖZPONTI STOMATOLÓGIAI INTÉZET	107	105	106	98.2	98.6
2801 JÓZSEFVÁROSI EGÉSZSÉGÜGYI SZOLGÁLAT	224	212	225	94.4	94.0
3501 BUDAPEST FŐVÁROS XV. KERÜLETI ÖNKORMÁNYZAT EGÉSZSÉGÜGYI INTÉ	233	232	234	99.3	99.0
3612 XVI.KERÜLET KERTVÁROSI EGÉSZSÉGÜGYI SZOLGÁLATA	156	153	156	98.2	98.6
3901 BUDAPEST FŐVÁROS XIX. KER. ÖNKORMÁNYZAT KISPESTI EGÉSZSÉGÜGY	207	207	208	100.1	99.4
4101 BUDAPEST XXI. KERÜLET CSEPEL ÖNKORMÁNYZATA CSEPELI EGÉSZSÉGÜ	241	230	244	95.4	94.6
4200 KŐBÁNYAI EGÉSZSÉGÜGYI SZOLGÁLAT	119	98	119	82.5	82.7
Összesen	3 939	3 879	3 944	98.5	98.4

Alapellátási rendelőintézetek - Teljes munkaidőben foglalkoztatottak összesen

Intézet	Átlag létszám			Létszám vált.	
	2010. 07 - 09. hó	2011. 07 - 09. hó	2010. 01 - 12. hó	2010. 07 - 09. hó=100%	2010. 01 - 12. hó=100%
.. BÁTONYTERENYEI EGÉSZSÉGÜGYI SZOLGÁLAT	21	21	21	100.8	100.3
.. EGÉSZSÉGÜGYI ALAPELLÁTÁSI INTÉZMÉNY	35	30	35	85.2	83.9
.. EGÉSZSÉGÜGYI ALAPELLÁTÁSI INTÉZMÉNY	51	49	50	96.1	97.3
.. EGÉSZSÉGÜGYI ALAPELLÁTÓ INTÉZET	57	57	58	99.8	98.4
.. EGYESÍTETT BÖLCSŐDE ÉS EGÉSZSÉGÜGYI SZOLGÁLAT	92	86	93	93.7	92.7
.. GYÓGYÍTÓ-MEGELŐZŐ INTÉZMÉNY	24	23	24	97.9	97.5
.. KOMÁROM VÁROS EGÉSZSÉGÜGYI ALAPELLÁTÁSI SZOLGÁLATA	24	28	25	116.0	114.8
.. LAJOSMIZSE VÁROS ÖNKORMÁNYZATA EGÉSZSÉGÜGYI GYERMEKJÓLÉTI ÉS	23	23	23	100.2	100.3
.. ÖSSZEVONT EGÉSZSÉGÜGYI ÉS SZOCIÁLIS INTÉZMÉNY	14	18	14	128.4	130.0
.. SZEKSZÁRD MEGYEI JOGÚ VÁROS ÖNKORMÁNYZATA EGÉSZSÉGÜGYI GONDN	27	28	27	103.7	106.3
.. SZOLNOK MEGYEI JOGÚ VÁROS ÖNKORMÁNYZATA EGÉSZSÉGÜGYI ÉS BÖLC	64	59	65	92.5	91.5
.. VESZPRÉM MEGYEI JOGÚ VÁROS EGÉSZSÉGÜGYI ALAPELLÁTÁSI INTÉZMÉ	57	51	58	89.2	88.0
0524 SZÁNTÓ J. ENDRE EGYESÍTETT SZOCIÁLIS ÉS EGÉSZSÉGÜGYI INTÉZE	50	55	51	110.9	108.7

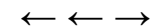

Alapellátási rendelőintézetek - Teljes munkaidőben foglalkoztatottak összesen (folytatás)

Intézet	Átlag létszám			Létszám vált.	
	2010. 07 - 09. hó	2011. 07 - 09. hó	2010. 01 - 12. hó	2010. 07 - 09 hó=100%	2010. 01 - 12 hó=100%
1541 VÁROSI EGÉSZSÉGÜGYI ALAPELLÁTÁS	23	24	24	102.9	102.0
1623 KUTHY ELEK EGÉSZSÉGÜGYI INTÉZMÉNY	24	25	26	103.4	96.7
1624 TÖRÖKSZENTMIKLÓS VÁROSI ÖNKORMÁNYZAT EGYESITETT GYÓGYÍTÓ-MEG	51	49	51	95.0	95.4
1927 PÁPA VÁROS ÖNKORMÁNYZATÁNAK EGÉSZSÉGÜGYI ALAPELLÁTÁSI INTÉZE	24	22	23	91.7	95.9
2022 VÁROSI ÖNKORMÁNYZAT EGÉSZSÉGÜGYI KÖZPONTJA	24	21	23	90.1	91.1
2700 ERZSÉBETVÁROSI EGÉSZSÉGÜGYI SZOLGÁLAT	43	42	43	98.0	97.9
3701 BUDAPEST FŐVÁROS XVII. KERÜLET RÁKOSMENTE ÖNKORMÁNYZATÁNAK E	56	56	57	99.8	98.2
Összesen	784	768	789	97.9	97.3
Együtt összesen	39 620	39 210	39 605	99.0	99.0

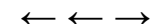

Országos intézetek - Teljes munkaidőben foglalkoztatottak összesen

Intézet		Átlag jövedelem (Ft/fő/hó)			Jövedelem vált.	
		2010. 07 - 09. hó	2011. 07 - 09. hó	2010. 01 - 12. hó	2010. 07 - 09 hó=100%	2010. 01 - 12 hó=100%
0152	ORSZÁGOS SPORTEGÉSZSÉGÜGYI INTÉZET	185 482	189 009	191 050	101.9	98.9
0153	ORSZÁGOS REUMATOLÓGIAI ÉS FIZIOTERÁPIÁS INTÉZET	179 262	184 419	187 703	102.9	98.3
0154	ORSZÁGOS ONKOLÓGIAI INTÉZET	241 953	247 049	245 267	102.1	100.7
0156	ORSZÁGOS KORÁNYI TBC ÉS PULMONOLÓGIAI INTÉZET	198 257	228 759	204 896	115.4	111.6
0160	ORSZÁGOS ORVOSI REHABILITÁCIÓS INTÉZET	172 009	177 574	179 991	103.2	98.7
0162	GOTTSEGEN GYÖRGY ORSZÁGOS KARDIOLÓGIAI INTÉZET	231 338	233 989	237 158	101.1	98.7
0163	ORSZÁGOS IDEGTUDOMÁNYI INTÉZET	204 281	217 536	209 725	106.5	103.7
0864	SOPRONI REHABILITÁCIÓS GYÓGYINTÉZET	150 680	153 400	156 256	101.8	98.2
1968	ÁLLAMI SZÍVKÓRHÁZ BALATONFÜRED	177 258	203 093	192 834	114.6	105.3
Összesen		202 483	213 233	209 181	105.3	101.9

Megyei kórházak - Teljes munkaidőben foglalkoztatottak összesen

Intézet		Átlag jövedelem			Jövedelem vált.	
		2010. 07 - 09. hó	2011. 07 - 09. hó	2010. 01 - 12. hó	2010. 07 - 09 hó=100%	2010. 01 - 12 hó=100%
0301	BÁCS-KISKUN MEGYEI ÖNKORMÁNYZAT KÓRHÁZA A SZEGEDI TUDOMÁNY	185 255	190 196	194 826	102.7	97.6
0401	BÉKÉS MEGYE KÉPVISELŐ-TESTÜLETE PÁNDY KÁLMÁN KÓRHÁZA	165 167	174 316	169 564	105.5	102.8
0502	BORSOD-ABAÚJ-ZEMPLÉN MEGYEI KÓRHÁZ ÉS EGYETEMI OKTATÓ KÓRH	175 180	178 180	182 925	101.7	97.4
0701	FEJÉR MEGYEI SZENT GYÖRGY KÓRHÁZ	172 009	178 827	177 526	104.0	100.7
0801	PETZ ALADÁR MEGYEI OKTATÓ KÓRHÁZ, GYŐR	180 732	182 746	183 859	101.1	99.4
1201	SZENT LÁZÁR MEGYEI KÓRHÁZ	159 595	167 510	166 951	105.0	100.3
1601	JÁSZ-NAGYKUN-SZOLNOK MEGYEI HETÉNYI GÉZA KÓRHÁZ - RENDELŐINT	187 082	192 815	193 422	103.1	99.7
Összesen		175 713	181 057	181 909	103.0	99.5

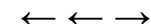

Fővárosi kórházak - Teljes munkaidőben foglalkoztatottak összesen

Intézet		Átlag jövedelem (Ft/fő/hó)			Jövedelem vált.	
		2010. 07 - 09. hó	2011. 07 - 09. hó	2010. 01 - 12. hó	2010. 07 - 09 hó=100%	2010. 01 - 12 hó=100%
0108	FŐVÁROSI ÖNKORMÁNYZAT VISEGRÁDI REHABILITÁCIÓS SZAKKÓRHÁZ É	182 201	188 468	191 669	103.4	98.3
0109	FŐVÁROSI ÖNKORMÁNYZAT EGYESÍTETT SZENT ISTVÁN ÉS SZENT LÁSZL	200 993	199 795	203 141	99.4	98.4
0118	FŐVÁROSI ÖNKORMÁNYZAT UZSOKI UTCAI KÓRHÁZ	199 437	200 051	201 323	100.3	99.4
0121	FŐVÁROSI ÖNKORMÁNYZAT KÁROLYI SÁNDOR KÓRHÁZ ÉS RENDELŐINTI	193 573	204 788	197 653	105.8	103.6
0131	FŐVÁROSI ÖNKORMÁNYZAT BUDAPESTI MÓDSZERTANI SZOCIÁLIS KÖZP	237 631	212 665	244 700	89.5	86.9
2203	BUDAPESTI SZENT FERENC KÓRHÁZ	142 618	155 117	142 183	108.8	109.1
Összesen		197 902	199 599	200 606	100.9	99.5

Városi kórházak - Teljes munkaidőben foglalkoztatottak összesen

Intézet		Átlag jövedelem			Jövedelem vált.	
		2010. 07 - 09. hó	2011. 07 - 09. hó	2010. 01 - 12. hó	2010. 07 - 09 hó=100%	2010. 01 - 12 hó=100%
0204	MOHÁCS VÁROS KÓRHÁZA	157 780	160 638	164 147	101.8	97.9
0303	KALOCSA VÁROSI ÖNKORMÁNYZAT KÓRHÁZ-RENDELŐINTÉZET	163 579	171 938	168 696	105.1	101.9
0304	KISKUNFÉLEGYHÁZI VÁROSI KÓRHÁZ-RENDELŐINTÉZET GYÓGYFÜRDŐ É	154 249	148 530	159 052	96.3	93.4
0402	DR. RÉTHY PÁL KÓRHÁZ - RENDELŐINTÉZET	171 845	178 330	178 635	103.8	99.8
0403	OROSHÁZA VÁROSI ÖNKORMÁNYZAT KÓRHÁZA	179 225	180 887	183 181	100.9	98.7
0504	SÁTORALJÁÚJHELY VÁROS ÖNKORMÁNYZAT ERZSÉBET KÓRHÁZA	161 748	168 118	168 738	103.9	99.6
0508	KOCH RÓBERT KÓRHÁZ ÉS RENDELŐINTÉZET	153 223	154 907	159 957	101.1	96.8
0601	DR. BUGYI ISTVÁN KÓRHÁZ, SZENTES	168 547	174 245	172 157	103.4	101.2
0602	HÓDMEZŐVÁSÁRHELY MEGYEI JOGÚ VÁROS ÖNKORMÁNYZAT ERZSÉBET	172 604	172 761	180 736	100.1	95.6
0605	DR. DIÓSSZILÁGYI SÁMUEL KÓRHÁZ-RENDELŐINTÉZET	148 815	154 796	157 990	104.0	98.0
0606	CSONGRÁD MEGYEI ÖNKORMÁNYZAT MELLKASI BETEGSÉGEK SZAKKÓR	182 327	176 332	181 924	96.7	96.9
0703	MÓR VÁROSI KÓRHÁZ-RENDELŐINTÉZET	169 890	173 740	182 915	102.3	95.0
0802	SOPRON MEGYEI JOGÚ VÁROS ERZSÉBET KÓRHÁZ A DEBRECENI EGYET	161 956	168 776	170 661	104.2	98.9
0804	MARGIT KÓRHÁZ	160 550	163 331	166 851	101.7	97.9
0805	LUMNICZER SÁNDOR KÓRHÁZ-RENDELŐINTÉZET KAPUVÁR	143 981	152 212	151 762	105.7	100.3
0902	GRÓF TISZA ISTVÁN KÓRHÁZ	161 035	170 303	169 163	105.8	100.7
1057	MÁTRAI GYÓGYINTÉZET	150 810	158 871	161 679	105.3	98.3
1102	VASZARY KOLOS KÓRHÁZ, ESZTEGOM	193 792	201 068	199 862	103.8	100.6
1103	ÁRPÁD-HÁZI SZENT ERZSÉBET SZAKKÓRHÁZ ÉS RENDELŐINTÉZET	167 843	172 790	171 433	102.9	100.8
1104	SELYE JÁNOS KÓRHÁZ	195 504	195 868	205 535	100.2	95.3
1106	BÁTTHYÁNY KÁZMÉR SZAKKÓRHÁZ	148 079	144 459	157 211	97.6	91.9
1202	DR. KENESSEY ALBERT KÓRHÁZ - RENDELŐINTÉZET	179 452	186 911	183 901	104.2	101.6
1203	MARGIT KÓRHÁZ PÁSZTÓ	160 539	159 258	172 898	99.2	92.1
1301	SZENT RÓKUS KÓRHÁZ ÉS INTÉZMÉNYEI	165 734	171 212	177 355	103.3	96.5
1303	NAGYKÖRÖS VÁROS ÖNKORMÁNYZAT REHABILITÁCIÓS SZAKKÓRHÁZA É	155 308	161 711	164 826	104.1	98.1
1304	JÁVORSZKY ÖDÖN VÁROSI KÓRHÁZ	192 074	182 688	191 268	95.1	95.5

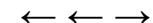
**Városi kórházak - Teljes munkaidőben foglalkoztatottak összesen (folytatás)**

Intézet	Átlag jövedelem			Jövedelem vált.		
	2010. 07 - 09. hó	2011. 07 - 09. hó	2010. 01 - 12. hó	2010. 07 - 09 hó=100%	2010. 01 - 12 hó=100%	
1306	TÜDŐGYÓGYINTÉZET TÖRÖKBÁLINT	260 362	304 851	268 821	117.1	113.4
1402	SIÓFOK VÁROS KÓRHÁZ-RENDELŐINTÉZETE	168 692	169 143	180 538	100.3	93.7
1603	KÁTAI GÁBOR KÓRHÁZ	157 488	159 390	163 935	101.2	97.2
1607	MEZŐTÚR VÁROSI KÓRHÁZ RENDELŐINTÉZET NONPROFIT KFT.	162 192	166 501	155 570	102.7	107.0
1702	BONYHÁD VÁROSI KÓRHÁZ ÉS RENDELŐINTÉZET	154 630	161 837	158 762	104.7	101.9
1803	ÖNKORMÁNYZATI KÓRHÁZ SÁRVÁR	145 510	157 731	172 211	108.4	91.6
1805	KEMENESALJAI EGYESÍTETT KÓRHÁZ CELLDÖMÖLK	154 289	159 397	161 161	103.3	98.9
1867	KÖRMENDI EGÉSZSÉGÜGYI SZOLGÁLTATÓ NONPROFIT KFT.	149 160	156 865	145 931	105.2	107.5
1903	GRÓF ESTERHÁZY KÓRHÁZ ÉS RENDELŐINTÉZETI SZAKRENDELŐ	156 937	165 538	162 633	105.5	101.8
1908	ZIRC VÁROSI ERSZÉBET KÓRHÁZ-RENDELŐINTÉZET	163 076	166 562	170 916	102.1	97.5
1911	VESZPRÉM MEGYEI ÖNKORMÁNYZAT TUDÓGYÓGYINTÉZETE	170 263	154 317	164 360	90.6	93.9
1912	MAGYAR IMRE KÓRHÁZ	156 464	159 772	162 538	102.1	98.3
9521	MÁV KÓRHÁZ ÉS RENDELŐINTÉZET, SZOLNOK	165 416	167 921	172 481	101.5	97.4
Összesen		167 873	172 593	174 464	102.8	98.9

Szakorvosi rendelőintézetek - Teljes munkaidőben foglalkoztatottak összesen

Intézet	Átlag jövedelem			Jövedelem vált.		
	2010. 07 - 09. hó	2011. 07 - 09. hó	2010. 01 - 12. hó	2010. 07 - 09 hó=100%	2010. 01 - 12 hó=100%	
..	DR. TÖRÖK SÁNDOR EGÉSZSÉGÜGYI KÖZPONT	134 335	160 776	149 243	119.7	107.7
..	EGÉSZSÉGÜGYI NONPROFIT KFT. FONYÓD	164 285	137 660	147 386	83.8	93.4
..	PILISVÖRÖSVÁR VÁROSI ÖNKORMÁNYZAT SZAKORVOSI RENDELŐINTÉZE	163 620	174 532	170 636	106.7	102.3
..	SZAKORVOSI RENDELŐINTÉZET	138 697	139 478	142 452	100.6	97.9
0221	PÉCS MEGYEI JOGÚ VÁROS EGYESÍTETT EGÉSZSÉGÜGYI INTÉZMÉNYEK	200 348	197 089	202 161	98.4	97.5
0235	BÁNYÁSZATI UTÓKEZELŐ ÉS ÉJJELI SZANATÓRIUM	126 553	138 279	142 299	109.3	97.2
0420	BÉKÉS VÁROSI EGYESÍTETT EGÉSZSÉGÜGYI INTÉZMÉNY ÉS RENDELŐIN'	213 197	211 597	176 077	99.2	120.2
0421	VÁROSI EGÉSZSÉGÜGYI INTÉZMÉNY	180 906	217 320	201 977	120.1	107.6
0511	VÁROSI ÖNKORMÁNYZAT RENDELŐINTÉZETE	164 345	170 144	172 134	103.5	98.8
0525	SÁROSPATAK VÁROS RENDELŐINTÉZETE	142 672	148 279	145 682	103.9	101.8
0526	TISZAÚJVÁROS VÁROSI RENDELŐINTÉZET	141 797	148 499	157 795	104.7	94.1
0926	VÁROSI SZAKORVOSI RENDELŐINTÉZET ÉS ÁPOLÁSI INTÉZET	152 857	160 508	163 999	105.0	97.9
0927	JÁRÓBETEG-ELLÁTÓ CENTRUM	222 525	207 433	208 534	93.2	99.5
1051	PARÁDFÜRDŐI ÁLLAMI KÓRHÁZ	171 275	168 320	174 578	98.3	96.4
1322	DR. HALÁSZ GÉZA SZAKORVOSI RENDELŐINTÉZET	171 877	174 708	186 026	101.6	93.9
1323	DUNAKESZI VÁROS ÖNKORMÁNYZATÁNAK SZAKORVOSI RENDELŐINTÉZE	158 541	169 888	167 725	107.2	101.3
1325	TORMAY KÁROLY EGÉSZSÉGÜGYI KÖZPONT GÖDÖLLŐ	163 246	168 830	180 160	103.4	93.7
1326	SZAKORVOSI RENDELŐINTÉZET	163 257	152 061	162 770	93.1	93.4
1327	SZAKORVOSI RENDELŐINTÉZET	145 581	155 983	153 159	107.1	101.8
1329	RÁCKEVE VÁROS SZAKORVOSI RENDELŐINTÉZETE	186 952	214 864	191 360	114.9	112.3
1330	SZENTENDRE VÁROS EGÉSZSÉGÜGYI INTÉZMÉNYEI	172 551	190 710	193 080	110.5	98.8

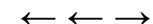
**Szakorvosi rendelőintézetek - Teljes munkaidőben foglalkoztatottak összesen (folytatás)**

Intézet		Átlag jövedelem			Jövedelem vált.	
		2010. 07 - 09. hó	2011. 07 - 09. hó	2010. 01 - 12. hó	2010. 07 - 09 hó=100%	2010. 01 - 12 hó=100%
1331	SZAKORVOSI RENDELŐINTÉZET	138 352	142 744	163 299	103.2	87.4
1334	VECSÉSI EGÉSZSÉGÜGYI SZOLGÁLAT	196 962	195 679	199 646	99.3	98.0
1335	ÉRD MEGYEI JOGÚ VÁROS ÖNKORMÁNYZAT SZAKORVOSI RENDELŐINTÉ.	177 738	179 935	177 479	101.2	101.4
1420	BARCS VÁROS ÖNKORMÁNYZATA JÁRÓBETEGELLÁTÓ INTÉZMÉNYEK	148 123	144 774	150 702	97.7	96.1
1622	VÁROSI EGÉSZSÉGÜGYI KÖZPONT KUNSZENTMÁRTON	164 800	165 742	179 360	100.6	92.4
1721	PAKS VÁROS RENDELŐINTÉZETE	177 984	171 825	194 436	96.5	88.4
1822	RENDELŐINTÉZET SZENTGOTTHÁRD	157 983	166 937	160 743	105.7	103.9
1922	VÁROSI SZAKORVOSI RENDELŐINTÉZET	167 410	164 745	165 382	98.4	99.6
2020	DR. HETÉS FERENC SZAKORVOSI RENDELŐINTÉZET	153 259	137 071	158 280	89.4	86.6
2101	BUDAPEST I. KERÜLET BUDAVÁRI ÖNKORMÁNYZAT EGÉSZSÉGÜGYI SZOL	226 573	183 700	220 378	81.1	83.4
2201	BUDAPEST FŐVÁROS II. KERÜLETI ÖNKORMÁNYZAT EGÉSZSÉGÜGYI SZO	185 087	193 666	196 087	104.6	98.8
2301	SZENT MARGIT RENDELŐINTÉZET NONPROFIT KFT.	183 864	187 182	196 483	101.8	95.3
2501	BELVÁROS-LIPÓTVÁROS EGÉSZSÉGÜGYI SZOLGÁLAT	203 311	274 680	245 995	135.1	111.7
2601	TERÉZVÁROSI EGÉSZSÉGÜGYI SZOLGÁLAT	210 278	220 669	233 895	104.9	94.3
2800	FŐVÁROSI ÖNKORMÁNYZAT KÖZPONTI STOMATOLÓGIAI INTÉZET	166 591	165 986	176 635	99.6	94.0
2801	JÓZSEFVÁROSI EGÉSZSÉGÜGYI SZOLGÁLAT	186 357	190 842	194 917	102.4	97.9
3501	BUDAPEST FŐVÁROS XV. KERÜLETI ÖNKORMÁNYZAT EGÉSZSÉGÜGYI IN	175 021	179 430	185 275	102.5	96.8
3612	XVI.KERÜLET KERTVÁROSI EGÉSZSÉGÜGYI SZOLGÁLATA	178 698	201 374	186 703	112.7	107.9
3901	BUDAPEST FŐVÁROS XIX. KER. ÖNKORMÁNYZAT KISPESTI EGÉSZSÉGÜG	200 837	191 452	198 455	95.3	96.5
4101	BUDAPEST XXI. KERÜLET CSEPEL ÖNKORMÁNYZATA CSEPELI EGÉSZSÉG	181 433	179 185	185 465	98.8	96.6
4200	KÖBÁNYAI EGÉSZSÉGÜGYI SZOLGÁLAT	198 605	193 510	198 256	97.4	97.6
Összesen		180 554	185 205	188 560	102.6	98.2

Alapellátási rendelőintézetek - Teljes munkaidőben foglalkoztatottak összesen

Intézet		Átlag jövedelem			Jövedelem vált.	
		2010. 07 - 09. hó	2011. 07 - 09. hó	2010. 01 - 12. hó	2010. 07 - 09 hó=100%	2010. 01 - 12 hó=100%
..	BÁTONYTERENYEI EGÉSZSÉGÜGYI SZOLGÁLAT	165 057	173 079	172 071	104.9	100.6
..	EGÉSZSÉGÜGYI ALAPELLÁTÁSI INTÉZMÉNY	157 972	169 789	162 503	107.5	104.5
..	EGÉSZSÉGÜGYI ALAPELLÁTÁSI INTÉZMÉNY	168 562	160 583	170 124	95.3	94.4
..	EGÉSZSÉGÜGYI ALAPELLÁTÓ INTÉZET	161 186	168 999	174 487	104.8	96.9
..	EGYESÍTETT BÖLCSŐDE ÉS EGÉSZSÉGÜGYI SZOLGÁLAT	175 481	188 773	172 120	107.6	109.7
..	GYÓGYÍTÓ-MEGELŐZŐ INTÉZMÉNY	135 063	149 656	145 671	110.8	102.7
..	KOMÁROM VÁROS EGÉSZSÉGÜGYI ALAPELLÁTÁSI SZOLGÁLATA	202 105	214 324	208 976	106.0	102.6
..	LAJOSMIZSE VÁROS ÖNKORMÁNYZATA EGÉSZSÉGÜGYI GYERMEKJÓLÉT	162 606	160 646	174 532	98.8	92.0
..	ÖSSZEVONT EGÉSZSÉGÜGYI ÉS SZOCIÁLIS INTÉZMÉNY	134 712	140 950	141 280	104.6	99.8
..	SZEKSZÁRD MEGYEI JOGÚ VÁROS ÖNKORMÁNYZATA EGÉSZSÉGÜGYI GC	167 660	175 884	183 067	104.9	96.1
..	SZOLNOK MEGYEI JOGU VÁROS ÖNKORMÁNYZATA EGÉSZSÉGÜGYI ÉS BI	162 693	173 190	171 561	106.5	100.9
..	VESZPRÉM MEGYEI JOGÚ VÁROS EGÉSZSÉGÜGYI ALAPELLÁTÁSI INTÉZM	163 524	169 022	184 189	103.4	91.8
0524	SZÁNTÓ J. ENDRE EGYESÍTETT SZOCIÁLIS ÉS EGÉSZSÉGÜGYI INTÉZE	166 461	154 981	172 206	93.1	90.0

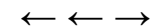
Alapellátási rendelőintézetek - Teljes munkaidőben foglalkoztatottak összesen (folytatás)

Intézet	Átlag jövedelem			Jövedelem vált.	
	2010. 07 - 09. hó	2011. 07 - 09. hó	2010. 01 - 12. hó	2010. 07 - 09 hó=100%	2010. 01 - 12 hó=100%
1541 VÁROSI EGÉSZSÉGÜGYI ALAPELLÁTÁS	187 581	184 511	202 876	98.4	90.9
1623 KUTHY ELEK EGÉSZSÉGÜGYI INTÉZMÉNY	137 414	144 621	140 153	105.2	103.2
1624 TÖRÖKSZENTMIKLÓS VÁROSI ÖNKORMÁNYZAT EGYESITETT GYÓGYÍTÓ-I	140 790	151 534	149 778	107.6	101.2
1927 PÁPA VÁROS ÖNKORMÁNYZATÁNAK EGÉSZSÉGÜGYI ALAPELLÁTÁSI INTÉ	154 882	185 570	176 989	119.8	104.8
2022 VÁROSI ÖNKORMÁNYZAT EGÉSZSÉGÜGYI KÖZPONTJA	187 630	142 274	184 316	75.8	77.2
2700 ERZSÉBETVÁROSI EGÉSZSÉGÜGYI SZOLGÁLAT	206 621	197 209	209 930	95.4	93.9
3701 BUDAPEST FŐVÁROS XVII. KERÜLET RÁKOSMENTE ÖNKORMÁNYZATÁNAI	211 694	185 790	217 909	87.8	85.3
Összesen	169 614	171 665	177 113	101.2	96.9
Együtt összesen	178 218	183 360	184 442	102.9	99.4



MELLÉKLET

(Vissza a Tartalomra)

Átlagos létszám és illetményadatok foglalkoztatási formák szerint 2011.III. negyedév, MÁK bérszámfejtési adatok

Megnevezés	Személyi juttatás terhére történő kifizetés						Kereset összesen	Egyéb juttatások	Jövedelem összesen	Minta átlagléttszáma
	Kereset									
	Alapilletmény	Illetmény pótlékok	Illetmény kiegészítések	Ügyeleti, készenléti díj	Túlmunka díj					
	Ft/fő/hó	Ft/fő/hó	Ft/fő/hó	Ft/fő/hó	Ft/fő/hó					
Teljes munkaidőben foglalkoztatottak	129 099	21 796	10 725	7 702	4 103	173 426	9 935	183 360	39 210	
Részmunkaidőben foglalkoztatottak	86 876	9 959	5 881	3 471	1 833	108 019	5 696	113 715	3 412	
Egyéb módon foglalkoztatottak	38 784	1 825	31 330	2 603	330	74 872	36 922	111 794	1 063	
ÖSSZESEN	123 604	20 386	10 848	7 248	3 834	165 919	10 260	176 179	43 685	
Összesenből nyugdíjas	145 722	14 955	13 707	5 233	2 935	182 551	18 305	200 857	2 979	
ÁBRÁBAN	1	2	3	4	5	6	7	8		

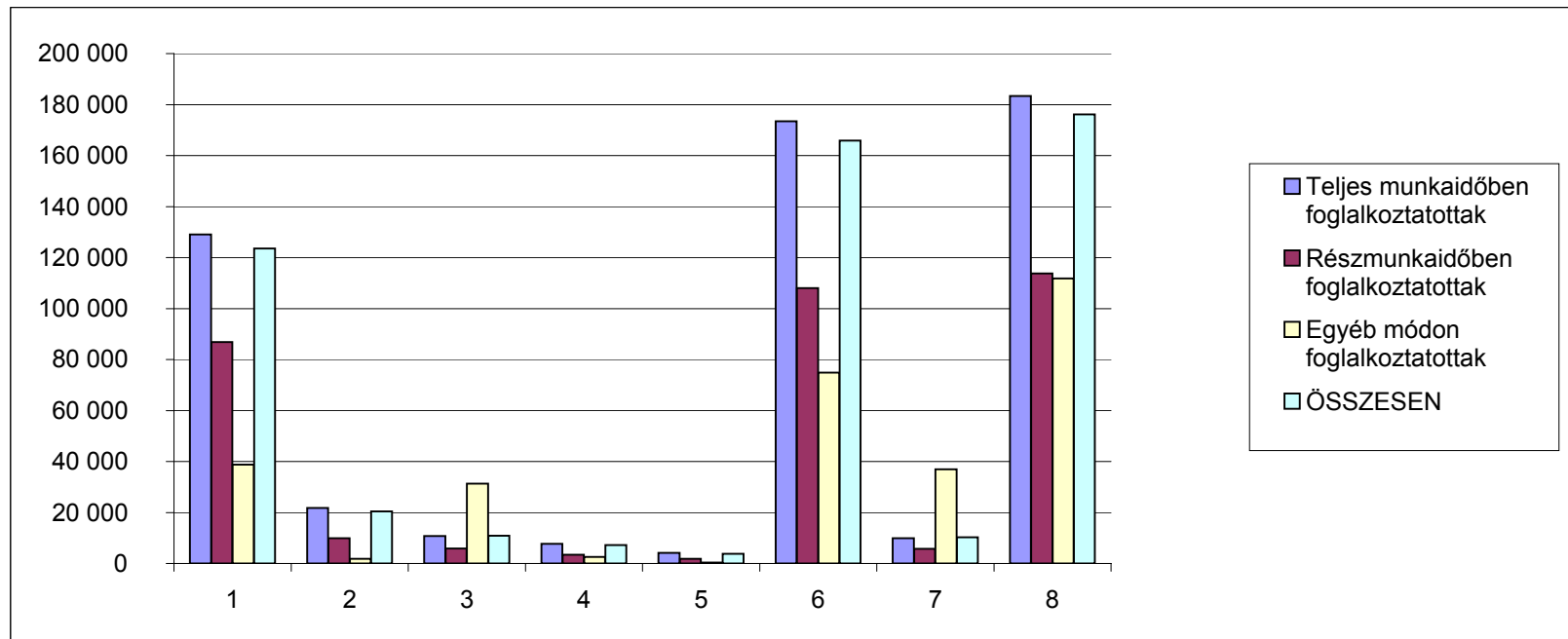

Átlagos létszám és illetményadatok fő munkaköri csoportok szerint 2011.III. negyedév, teljes munkaidőben foglalkoztatottak, MÁK bérszámfejtési adatok

Megnevezés	Személyi juttatás terhére történő kifizetés						Kereset összesen	Egyéb juttatások	Jövedelem összesen	Minta átlagléttszáma							
	Kereset					Kereset összesen					Egyéb juttatások	Jövedelem összesen	Minta átlagléttszáma				
	Alapilletmény	Illetmény pótlékok	Illetmény kiegészítések	Ügyeleti, készenléti díj	Túlmunka díj									Kereset összesen	Egyéb juttatások	Jövedelem összesen	Minta átlagléttszáma
	Ft/fő/hó	Ft/fő/hó	Ft/fő/hó	Ft/fő/hó	Ft/fő/hó												
Orvos	245 784	23 978	28 911	38 317	12 251	349 241	15 442	364 683	4 745								
Egészségügyi szakdolgozó	115 682	28 849	8 961	3 460	3 261	160 213	10 249	170 462	20 742								
Egyéb	109 029	10 381	7 104	3 528	2 557	132 599	7 556	140 154	13 722								
ÖSSZESEN	129 099	21 796	10 725	7 702	4 103	173 426	9 935	183 360	39 210								
ÁBRÁBAN	1	2	3	4	5	6	7	8									

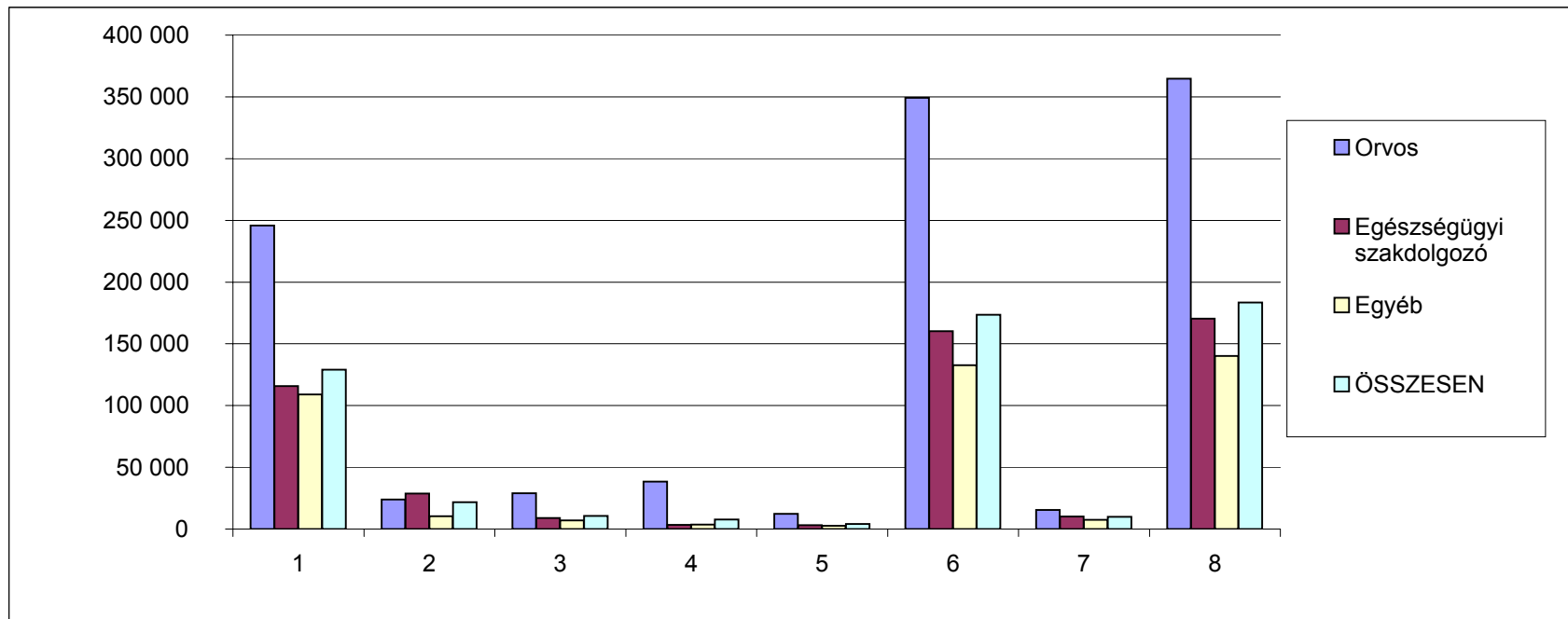

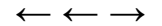

**A teljes munkaidőben foglalkoztatottak létszám és illetmény adatai intézmény csoportok szerint 2011.III. negyedév, MÁK
bérszámfejtési adatok**

Megnevezés	Személyi juttatás terhére történő kifizetés						Jövedelem összesen	Minta átlaglét szá ma	
	Kereset					Kereset összesen			Egyéb juttatások
	Alapilletmény	Illetmény pótlékok	Illetmény kiegészítések	Ügyeleti, készenléti díj	Túlmunka díj				
	Ft/fő/hó	Ft/fő/hó	Ft/fő/hó	Ft/fő/hó	Ft/fő/hó	Ft/fő/hó			Ft/fő/hó
Országos intézetek	146 457	21 186	19 518	10 682	4 008	201 852	11 382	213 233	3 819
Megyei kórházak	123 671	23 871	11 378	9 456	4 138	172 514	8 543	181 057	12 472
Fővárosi kórházak	133 711	23 180	10 531	13 131	9 734	190 287	9 312	199 599	4 193
Városi kórházak	123 383	22 879	7 686	6 180	3 580	163 707	8 886	172 593	14 080
Szakorvosi rendelőintézetek	142 912	12 976	12 360	199	630	169 078	16 127	185 205	3 879
Alapellátási rendelőintézetek	140 795	8 270	4 940	581	378	154 964	16 701	171 665	768
ÖSSZESEN	129 099	21 796	10 725	7 702	4 103	173 426	9 935	183 360	39 210
ÁBRÁBAN	1	2	3	4	5	6	7	8	

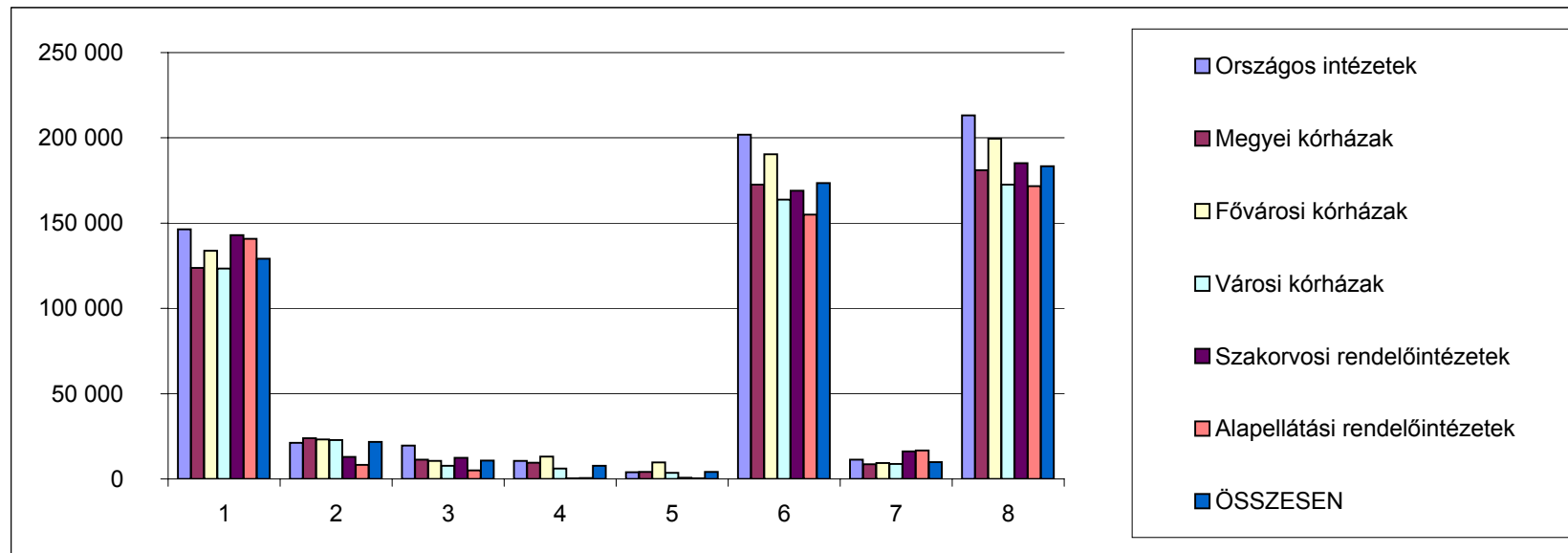

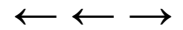

Az átlagléttség alakulása 2011. III. negyedévben foglalkoztatási formák és fő munkaköri csoportok szerint, MÁK bérszámfejtési adatok

Megnevezés	Minta átlagléttszáma (fő)				Minta átlagléttszáma (%)				
	Teljes munkaidőben	Rész munkaidőben	Egyéb módon	Összesen	Teljes munkaidőben	Rész munkaidőben	Egyéb módon	Összesen	
2011.III. negyedév					foglalkoztatottak				
Orvosok	4 745	640	498	5 884	80.7	10.9	8.5	100.0	
Egészségügyi szakdolgozók	20 742	1 260	298	22 300	93.0	5.7	1.3	100.0	
Más munkakörben foglalkoztatottak	13 722	1 512	266	15 501	88.5	9.8	1.7	100.0	
Összesen	39 210	3 412	1 063	43 685	89.8	7.8	2.4	100.0	
2010.III. negyedév					foglalkoztatottak				
Orvosok	4 686	620	593	5 899	79.4	10.5	10.0	100.0	
Egészségügyi szakdolgozók	20 639	1 112	276	22 028	93.7	5.1	1.3	100.0	
Más munkakörben foglalkoztatottak	14 295	1 209	304	15 808	90.4	7.6	1.9	100.0	
Összesen	39 620	2 941	1 172	43 734	90.6	6.7	2.7	100.0	
2010. év					foglalkoztatottak				
Orvosok	4 739	628	583	5 949	79.7	10.6	9.8	100.0	
Egészségügyi szakdolgozók	20 541	1 108	304	21 954	93.6	5.0	1.4	100.0	
Más munkakörben foglalkoztatottak	14 325	1 196	326	15 847	90.4	7.5	2.1	100.0	
Összesen	39 605	2 932	1 213	43 750	90.5	6.7	2.8	100.0	

A 2011.III. negyedévi létszám változása

2010.III. negyedév = 100 %

Orvosok	101.3	103.3	84.0	99.7
Egészségügyi szakdolgozók	100.5	113.3	108.0	101.2
Más munkakörben foglalkoztatottak	96.0	125.1	87.7	98.1
Összesen	99.0	116.0	90.6	99.9

2010. év = 100 %

Orvosok	100.1	102.0	85.5	98.9
Egészségügyi szakdolgozók	101.0	113.7	97.9	101.6
Más munkakörben foglalkoztatottak	95.8	126.4	81.7	97.8
Összesen	99.0	116.4	87.6	99.9

2011.II.negyedév = 100 %

Orvosok	99.5	99.3	97.0	99.3
Egészségügyi szakdolgozók	100.7	103.1	98.0	100.8
Más munkakörben foglalkoztatottak	99.2	98.7	92.8	99.0
Összesen	100.0	100.4	96.2	100.0

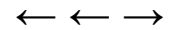

**Létszám változás foglalkoztatási formánként az előző évhez,
MÁK számfejtésű kórházak, rendelőintézetek**

Időszak	Létszám változás az előző év százalékában (%)			
	Összesen	Teljes munkaidőben foglalkoztatottak	Rész munkaidőben foglalkoztatottak	Egyéb jogviszony szerint foglalkoztatottak
2005. Év	97.0	97.0	98.8	89.0
2006. Év	97.6	96.1	97.7	167.2
2007. Év	94.4	92.8	92.5	142.8
2008. Év	95.4	95.4	97.3	89.9
2009. Év	99.5	99.8	103.4	83.4
2010. Év	99.4	99.3	102.7	95.9
2011. I. név	99.9	99.6	106.0	96.9
2011. II. név	99.9	99.0	115.9	91.1
2011. III. név	99.9	99.0	116.4	87.6

Időszak	Létszám változás a 2004. évi százalékában (%)			
	Összesen	Teljes munkaidőben foglalkoztatottak	Rész munkaidőben foglalkoztatottak	Egyéb jogviszony szerint foglalkoztatottak
2004. Év	100.0	100.0	100.0	100.0
2005. Év	97.0	97.0	98.8	89.0
2006. Év	94.7	93.3	96.5	148.7
2007. Év	89.3	86.6	89.3	212.3
2008. Év	85.2	82.5	86.9	190.9
2009. Év	84.8	82.4	89.8	159.2
2010. Év	84.3	81.7	92.2	152.6
2011. I. név	84.2	81.4	97.8	147.8
2011. II. név	84.2	80.9	106.9	139.0
2011. III. név	84.1	80.9	107.3	133.6

2007-ben a változások az előző év százalékában

2007. I. név	96.8	96.2	98.1	111.3
2007. II. név	94.4	93.8	94.4	114.6
2007. III. név	93.9	91.6	91.0	165.1
2007. IV. név	92.4	89.7	86.5	180.2

2008-ban a változások az előző év százalékában

2008. I. név	96.7	95.3	96.0	122.2
2008. II. név	95.5	95.4	97.2	93.8
2008. III. név	94.7	95.5	97.3	71.5
2008. IV. név	94.7	95.3	98.7	72.2

2009-ben a változások az előző év százalékában

2009. I. név	99.5	99.9	103.7	82.2
2009. II. név	99.9	100.2	104.3	83.5
2009. III. név	99.6	100.0	103.3	82.1
2009. IV. név	98.9	99.1	102.3	85.8

2010-ben a változások az előző év százalékában

2010. I. név	99.6	99.4	100.3	103.0
2010. II. név	99.1	99.2	101.4	92.0
2010. III. név	99.3	99.3	103.0	92.3
2010. IV. név	99.5	99.2	105.9	96.1

2011-ben a változások az előző év százalékában

2011. I. név	99.9	99.6	106.0	96.9
2011. II. név	99.9	99.0	115.9	91.1
2011. III. név	99.9	99.0	116.4	87.6

Létszám változás fő foglalkoztatási csoportonként az előző évhez, MÁK számfejtésű kórházak, rendelőintézetek

Időszak	Létszám változás az előző év százalékában (%)			
	orvosok	egészségügyi szakdolgozók	egyéb egészségügyi dolgozók	összesen
2005. Év	97.2	97.9	95.8	97.0
2006. Év	99.4	99.5	94.6	97.6
2007. Év	98.2	95.7	91.3	94.4
2008. Év	94.5	96.3	94.4	95.4
2009. Év	96.6	99.4	100.8	99.5
2010. Év	97.8	100.4	98.6	99.4
2011. I. név	100.7	100.8	98.4	99.9
2011. II. név	99.6	100.8	98.8	99.9
2011. III. név	98.9	101.6	97.8	99.9

Időszak	Létszám változás a 2004. évi százalékában (%)			
	orvosok	egészségügyi szakdolgozók	egyéb egészségügyi dolgozók	összesen
2004. Év	100.0	100.0	100.0	100.0
2005. Év	97.2	97.9	95.8	97.0
2006. Év	96.7	97.4	90.6	94.7
2007. Év	94.9	93.1	82.8	89.3
2008. Év	89.7	89.7	78.1	85.2
2009. Év	86.6	89.1	78.7	84.8
2010. Év	84.8	89.5	77.6	84.3
2011. I. név	85.4	90.1	76.4	84.2
2011. II. név	84.4	90.2	76.6	84.2
2011. III. név	83.8	90.9	75.9	84.1

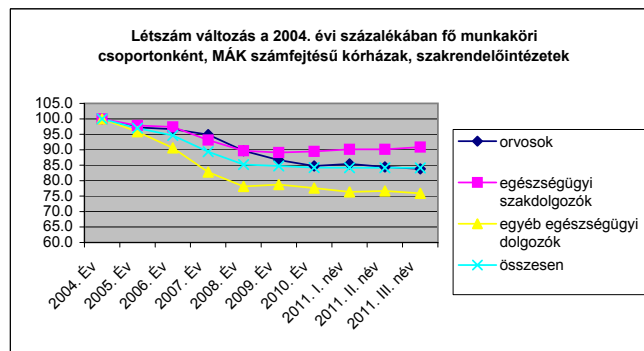

2007-ben a változások az előző év százalékában

2007. I. név	100.4	97.7	94.3	96.8
2007. II. név	98.8	95.0	92.1	94.4
2007. III. név	97.7	95.4	90.6	93.9
2007. IV. név	95.9	94.5	88.5	92.4

2008-ban a változások az előző év százalékában

2008. I. név	96.8	97.7	95.1	96.7
2008. II. név	95.2	96.1	94.6	95.5
2008. III. név	93.5	95.6	93.9	94.7
2008. IV. név	92.5	95.8	93.9	94.7

2009-ben a változások az előző év százalékában

2009. I. név	97.8	100.0	99.5	99.5
2009. II. név	97.1	100.3	100.4	99.9
2009. III. név	96.2	100.5	99.6	99.6
2009. IV. név	95.3	96.6	103.6	98.9

2010-ben a változások az előző év százalékában

2010. I. név	99.0	100.2	99.0	99.6
2010. II. név	97.8	99.6	98.9	99.1
2010. III. név	97.1	100.7	98.3	99.3
2010. IV. név	97.5	101.0	98.3	99.5

2011-ben a változások az előző év százalékában

2011. I. név	100.7	100.8	98.4	99.9
2011. II. név	99.6	100.8	98.8	99.9
2011. III. név	98.9	101.6	97.8	99.9

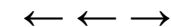

Bértömeg változás az előző év azonos időszakához mérten, kórházak és szakrendelő intézetek

Az illetmény adatok a MÁK számfejtésű kórházak és szakrendelő intézetek adatai, a létszám becslést az OSAP/1626 2010 évi adatai alapján

Időszak (havi Kh-Ri átlag)	Összes foglalkoztatott										Jövedelem összesen	Létszám	Munkáltató által fizetett járulékok	Összes bértömeg	
	Jövedelem														
	Kereset									Kereset összesen					Egyéb juttatások
	Alapilletm ény	Illetmény pótlékok	illetmény kiegészíté sek	13. havi illetmény	Jutalom	túlmunkad íj	Ügyeleti, készenléti díj	Túlmunka díj	Kereset összesen						
Ft/fő/hó	Ft/fő/hó	Ft/fő/hó	Ft/fő/hó	Ft/fő/hó	Ft/fő/hó	Ft/fő/hó	Ft/fő/hó	Ft/fő/hó	Ft/fő/hó	Ft/fő/hó	fő	millió Ft/hó	millió Ft/hó		
2011. 07 - 09.	123 604	20 386	4 833	0	1 443	4 572	7 248	3 834	165 919	10 260	176 179	106 749	44 798.2	220 977.5	
2010. 07 - 09.	121 513	20 433	4 329	0	1 493	3 798	7 322	3 505	162 393	9 847	172 240	106 870	43 846.2	216 086.6	
Változás (%) 2011Q3/2010Q3	101.7	99.8	111.6	0.0	96.6	120.4	99.0	109.4	102.2	104.2	102.3	99.9	102.2	102.3	
Változás (Ft/fő/hó) 2011Q3-2010Q3	2 091	-47	504	0	-50	775	-74	328	3 526	413	3 939	-121	952	4 891	
	Bértömeg (millió Ft/hó)										Létszám	Munkáltatói járulékok	Bértömeg járulékokkal		
2011. 07 - 09.	13 194.6	2 176.2	515.9	0.0	154.0	488.1	773.7	409.2	17 711.7	1 095.3	18 807.0	106 749	4 782.2	23 589.2	
2010. 07 - 09.	12 986.1	2 183.7	462.7	0.0	159.6	405.9	782.5	374.6	17 355.0	1 052.4	18 407.3	106 870	4 685.8	23 093.2	
Változás (%) 2011Q3/2010Q3	101.6	99.7	111.5	0.0	96.5	120.3	98.9	109.2	102.1	104.1	102.2	99.9	102.1	102.1	
Változás (Ft/fő/hó) 2011Q3-2010Q3	208.5	-7.5	53.3	0.0	-5.6	82.2	-8.8	34.6	356.8	42.9	399.7	-121	96.3	496.0	

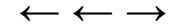
**Bértömeg változás az előző év azonos időszakához mérten, kórházak és szakrendelő intézetek**

Az illetmény adatok a MÁK számfejtésű kórházak és szakrendelő intézetek adatai, a létszám becslést az OSAP/1626 2010. évi adatai alapján

Időszak (havi Kh-Ri átlag)	Összes foglalkoztatott										Jövedelem összesen	Létszám	Munkáltató által fizetett járulék	Összes bértömeg	
	Jövedelem														
	Kereset									Kereset összesen					Egyéb juttatások
	Alapilletm ény	Illetmény pótlékok	illetmény kiegészíté sek	13. havi illetmény	Jutalom	túlmunkad íj	Ügyeleti, készenléti díj	Túlmunka díj	Kereset összesen						
Ft/fő/hó	Ft/fő/hó	Ft/fő/hó	Ft/fő/hó	Ft/fő/hó	Ft/fő/hó	Ft/fő/hó	Ft/fő/hó	Ft/fő/hó	Ft/fő/hó	Ft/fő/hó	Ft/fő/hó	fő	millió Ft/hó	millió Ft/hó	
2011. 07 - 09.	123 604	20 386	4 833	0	1 443	4 572	7 248	3 834	165 919	10 260	176 179	106 749	44 798.2	220 977.5	
2010.	120 977	20 368	11 660	0	2 073	3 835	7 143	3 379	169 435	8 671	178 107	106 909	45 747.6	223 854.5	
Változás (%) 2011. 07 - 09 /2010	102.2	100.1	41.4	0.0	69.6	119.2	101.5	113.5	97.9	118.3	98.9	99.9	97.9	98.7	
Változás (Ft/fő/hó) 2011. 07 - 09 - 2010	2 627	18	-6 827	0	-630	737	105	455	-3 516	1 589	-1 928	-160	-949	-2 877	
	Bértömeg (millió Ft/hó)												Létszám	Munkáltatói járulékok	Bértömeg járulékokkal
2011. 07 - 09.	13 194.6	2 176.2	515.9	0.0	154.0	488.1	773.7	409.2	17 711.7	1 095.3	18 807.0	106 749	4 782.2	23 589.2	
2010.	12 933.5	2 177.5	1 246.6	0.0	221.6	410.0	763.7	361.2	18 114.1	927.1	19 041.2	106 909	4 890.8	23 932.0	
Változás (%) 2011. 07 - 09 /2010	102.0	99.9	41.4	0.0	69.5	119.0	101.3	113.3	97.8	118.1	98.8	99.9	97.8	98.6	
Változás (Ft/fő/hó) 2011. 07 - 09 - 2010	261.1	-1.4	-730.7	0.0	-67.6	78.1	10.0	48.0	-402.4	168.2	-234.2	-160	-108.6	-342.8	

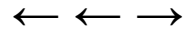

**Bértömeg változás a kórházakban és a rendelőintézetekben, a 2003 évi százalékában
MÁK számfejtésű intézetek**

Változás a 2003 évi bértömeg százalékában (%)					
Időszak	Alapilletmény	Kereset	Jövedelem	Létszám	
2003. Éves átlag	100.0	100.0	100.0	100.0	100.0
2004. I. n.év	104.1	112.9	112.4	102.7	
2004. II. n.év	113.8	100.0	100.1	102.2	
2004. III. n.év	114.6	97.4	99.2	101.5	
2004. IV. n.év	112.7	99.7	100.9	100.4	
2005. I. n.év	119.8	125.9	125.8	100.1	
2005. II. n.év	119.1	102.0	102.8	98.7	
2005. III. n.év	120.7	100.9	102.7	98.3	
2005. IV. n.év	122.9	104.0	105.7	97.4	
2006. I. n.év	121.9	128.5	129.0	98.5	
2006. II. n.év	124.4	105.6	106.7	96.3	
2006. III. n.év	125.4	106.6	109.0	95.5	
2006. IV. n.év	123.1	106.8	109.2	94.7	
2007. I. n.év	121.6	128.2	128.8	93.2	
2007. II. n.év	119.5	105.0	106.6	90.9	
2007. III. n.év	117.7	107.7	111.1	90.4	
2007. IV. n.év	114.1	105.1	110.3	89.0	
2008. I. n.év	118.6	121.0	123.4	87.8	
2008. II. n.év	118.5	111.2	113.4	86.7	
2008. III. n.év	119.7	107.7	110.9	86.1	
2008. IV. n.év	118.9	110.1	112.9	86.1	
2009. I. n.év	119.8	108.8	110.2	86.3	
2009. II. n.év	120.1	107.7	109.5	86.6	
2009. III. n.év	120.7	106.2	110.3	86.3	
2009. IV. n.év	120.0	104.0	107.2	85.7	
2010. I. n.év	119.9	119.9	121.1	85.9	
2010. II. n.év	120.4	102.3	105.0	85.5	
2010. III. n.év	121.1	102.3	106.0	85.6	
2010. IV. n.év	121.2	103.7	108.1	85.8	
2011. I. n.év	121.8	102.5	104.8	85.3	
2011. II. n.év	122.2	103.7	106.3	85.6	
2011. III. n.év	123.1	104.7	108.7	85.6	

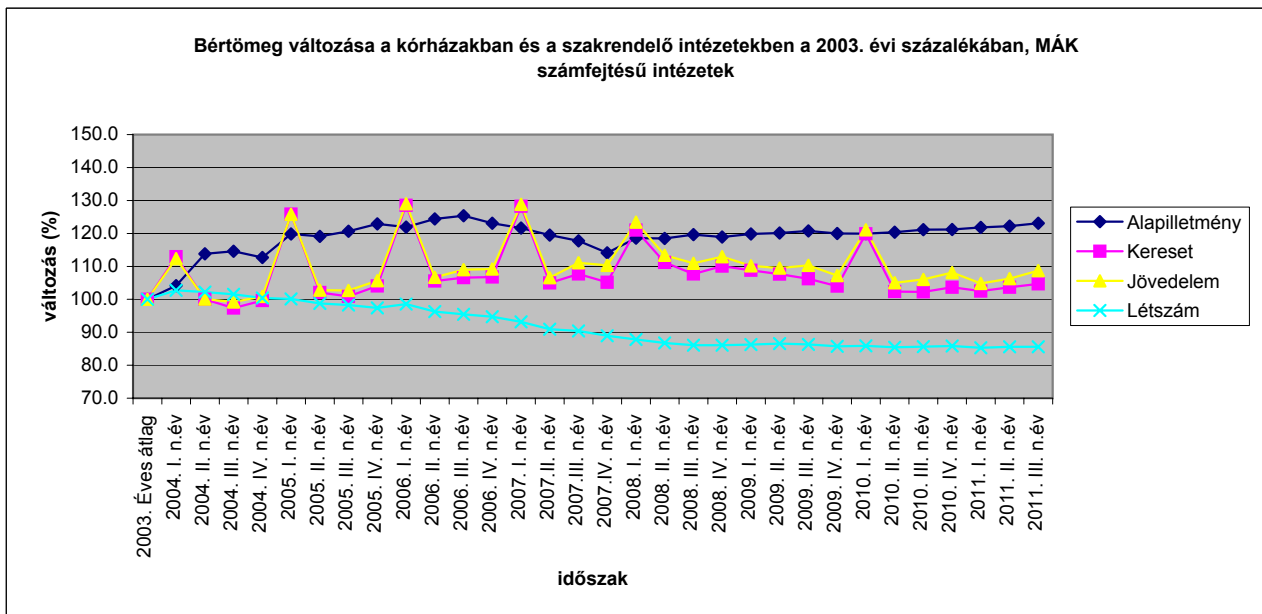

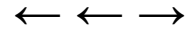

Bértömeg változás a kórházakban és a rendelőintézetekben, a 2003 évi százalékában, MÁK számfejtésű intézetek (a bértömeg nem tartalmazza a 13. Havi illetményt)

Változás a 2003 évi bértömeg százalékában (%)					
Időszak	Alapilletmény	Kereset	Jövedelem	Létszám	
2003. Éves átlag	100.0	100.0	100.0	100.0	100.0
2004. I. n.év	104.1	101.4	101.1	101.1	102.7
2004. II. n.év	113.8	105.3	105.2	105.2	102.2
2004. III. n.év	114.6	102.6	104.3	104.3	101.5
2004. IV. n.év	112.7	105.0	106.2	106.2	100.4
2005. I. n.év	119.8	106.0	106.4	106.4	100.1
2005. II. n.év	119.1	107.4	108.0	108.0	98.7
2005. III. n.év	120.7	106.2	107.9	107.9	98.3
2005. IV. n.év	122.9	109.5	111.1	111.1	97.4
2006. I. n.év	121.9	106.9	108.0	108.0	98.5
2006. II. n.év	124.4	110.9	112.0	112.0	96.3
2006. III. n.év	125.4	112.0	114.4	114.4	95.5
2006. IV. n.év	123.1	112.2	114.6	114.6	94.7
2007. I. n.év	121.6	108.2	109.3	109.3	93.2
2007.II. n.év	119.5	108.0	109.6	109.6	90.9
2007.III. n.év	117.7	106.5	110.1	110.1	90.4
2007.IV. n.év	114.1	105.9	111.3	111.3	89.0
2008. I. n.év	118.6	106.9	109.8	109.8	87.8
2008. II. n.év	118.5	110.6	112.9	112.9	86.7
2008. III. n.év	119.7	106.8	110.2	110.2	86.1
2008. IV. n.év	118.9	111.3	114.3	114.3	86.1
2009. I. n.év	119.8	108.8	110.2	110.2	86.3
2009. II. n.év	120.1	113.3	115.1	115.1	86.6
2009. III. n.év	120.7	111.8	116.0	116.0	86.3
2009. IV. n.év	119.2	109.5	112.7	112.7	85.7
2010. I. n.év	119.9	126.2	127.3	127.3	85.9
2010. II. n.év	120.4	107.7	110.4	110.4	85.5
2010. III. n.év	121.1	107.6	111.5	111.5	85.6
2010. IV. n.év	121.2	109.1	113.6	113.6	85.8
2011. I. n.év	121.8	107.9	110.2	110.2	85.3
2011. II. n.év	122.2	109.1	111.7	111.7	85.6
2011. III. n.év	123.1	110.2	114.3	114.3	85.6

Időszak	Korrelációs egyúttartó létszám és illetmény elemek bértömeg változásának százaléka között					
	Bértömeg			Regressziós egyenes		
	Alapilletmény	Kereset	Jövedelem	Alapilletmény	Kereset	Jövedelem
2004 - 2007.I. név	-0.81	-0.85	-0.86	$Y=279,86-1,6X$	$Y=268,3-X$	$Y=269,43-1,1X$
2004	-0.59	-0.54	-0.80			$Y=104,22-1,8X$
2005	-0.74	-0.77	-0.92	$Y=225,01-1,1X$	$Y=211,63-1,1X$	$Y=212,72-1,6X$
2006	-0.60	-0.98	-0.99		$Y=163,27-1,5X$	$Y=164,97-1,8X$
2005 - 2006	-0.83	-0.95	-0.98	$Y=218,85-X$	$Y=205,58-1,4X$	$Y=206,98-1,7X$
2005 - 2007. I. név	-0.58	-0.67	-0.68		$Y=160,73-0,7X$	$Y=162,1-0,9X$
2006.IV.n- 2007.II.n	-1.00	-0.83	-0.78	$Y=33,48+0,9X$	$Y=21,55+X$	$Y=23,25+1,2X$
2006.IV.n- 2007.III.n	-0.98	-0.89	-0.73	$Y=14,77+1,1X$	$Y=4,5+1,9X$	$Y=6,6+1,7X$

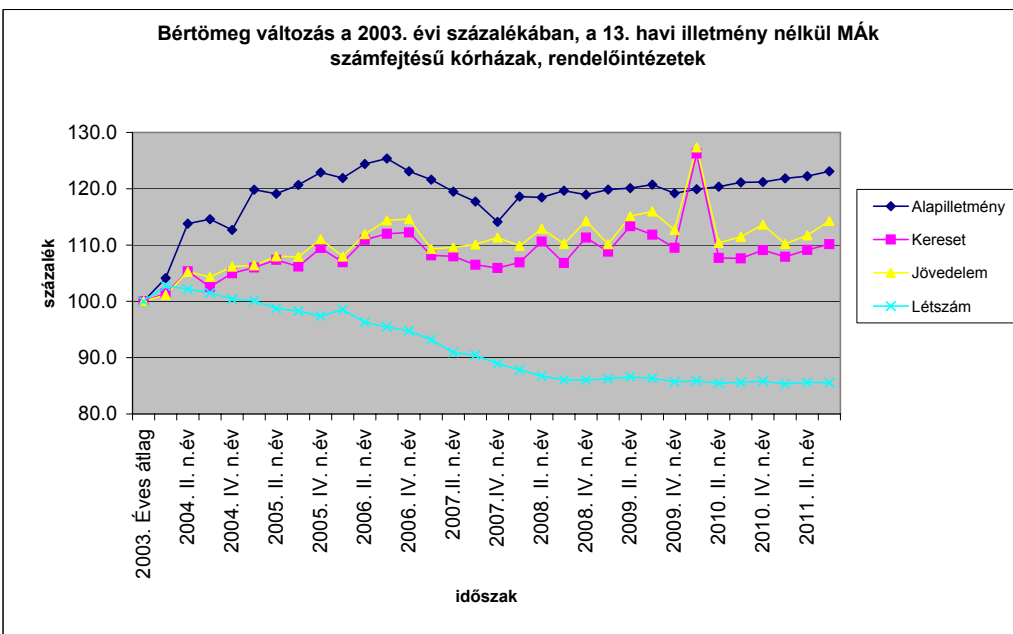

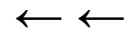

Bértömeg változás a kórházakban és a rendelőintézetekben MÁK számfejtésű intézetek

Megjegyzés: Az I. negyedéves kereset és jövedelem adatokban a 13. Havi bér aránya magasabb, mint az éves adatokban, mert 2007-ben januárban fizették a 13. Havi bért, 2008-ban pedig a 2007. évi felét és a 2008. évi egy hónapra jutó részét.

Bértömeg változás a 2003. évi százalékában (%)				
Időszak	Bértömeg			Létszám
	Alapilletmény	Kereset	Jövedelem	
2003.	100.0	100.0	100.0	100.0
2004.	111.3	102.5	103.1	101.7
2005.	120.6	108.2	109.2	98.6
2006.	123.7	111.9	113.5	96.3
2007.	118.2	111.5	114.2	90.9
2008.	118.9	112.5	115.2	86.7
2009.	120.0	106.7	109.3	86.2
2010.	120.7	107.0	110.1	85.7
2011. I. n.év	121.8	102.5	104.8	85.3
2011. II. n.év	122.2	103.7	106.3	85.6
2011. III. n.év	123.1	104.7	108.7	85.6

Bértömeg változás az előző év százalékában (%)				
Időszak	Bértömeg			Létszám
	Alapilletmény	Kereset	Jövedelem	
2003. Éves	100.0	100.0	100.0	100.0
2004. Éves	111.3	102.5	103.1	101.7
2005. Éves	108.4	105.6	105.9	97.0
2006. Éves	102.5	103.4	103.9	97.6
2007. Éves	95.6	99.7	100.7	94.4
2008. Éves	100.6	100.9	100.8	95.4
2009. Éves	100.9	94.8	94.9	99.5
2010. Éves	100.6	100.3	100.7	99.4
2011. I. n.év	101.0	95.8	95.3	99.9
2011. II. n.év	101.3	96.8	96.6	99.9
2011. III. n.év	102.0	97.8	98.8	99.9

