

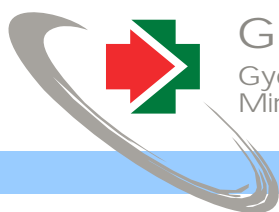

Évközi minta az egészségügyi bér- és létszámstatisztikából

2011.IV. negyedév

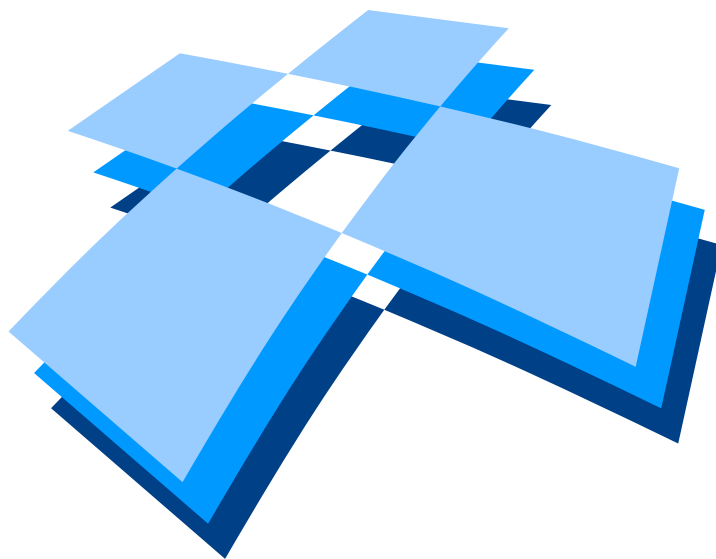

GYEMSZI
Gyógyszerészeti és Egészségügyi
Minőség- és Szervezetfejlesztési Intézet

Informatikai és
Rendszerelemzési
Főigazgatóság



Budapest, 2012. április

TARTALOM

I. Vezetői összefoglaló

II. Módszertan

III. Táblázatok

1. A 2010. és a 2011. IV. negyedévi átlagos illetmény és létszámadatak összehasonlítása – foglalkoztatási típusok és munkaköri csoportok szerint, reprezentatív minta alapján

- 1/1. Összes foglalkoztatott
- 1/2. Teljes munkaidőben foglalkoztatottak
- 1/3. Rész munkaidőben foglalkoztatottak
- 1/4. Egyéb módon foglalkoztatottak
- 1/5. Nyugdíjasként foglalkoztatottak

2. Az egészségügyben foglalkoztatottak létszám és illetmény adatai havonként 2011. IV. negyedévében, és azok változása az előző évhez mérten – munkaköri csoportok szerint, reprezentatív minta alapján

- 2/1. Összes foglalkoztatott
- 2/2. Orvosok
- 2/3. Egészségügyi szakdolgozók
- 2/4. Egyéb egészségügyi dolgozók

3. Az egészségügyben foglalkoztatottak létszám és illetmény adatai havonként 2011. IV. negyedévében, és azok változása az előző évhez mérten – munkaköri csoportok és foglalkoztatási módok szerint, reprezentatív minta alapján

- 3/1. Teljes munkaidőben foglalkoztatottak összesen
- 3/2. Teljes munkaidőben foglalkoztatott orvosok
- 3/3. Teljes munkaidőben foglalkoztatott egészségügyi szakdolgozók
- 3/4. Teljes munkaidőben foglalkoztatott egyéb egészségügyi dolgozók
- 3/5. Rész munkaidőben foglalkoztatottak összesen
- 3/6. Rész munkaidőben foglalkoztatott orvosok
- 3/7. Rész munkaidőben foglalkoztatott egészségügyi szakdolgozók
- 3/8. Rész munkaidőben foglalkoztatottak egyéb egészségügyi dolgozók
- 3/9. Egyéb módon foglalkoztatottak összesen
- 3/10. Egyéb módon foglalkoztatott orvosok
- 3/11. Egyéb módon foglalkoztatott egészségügyi szakdolgozók
- 3/12. Egyéb módon foglalkoztatott egyéb egészségügyi dolgozók
- 3/13. Nyugdíjasként foglalkoztatottak összesen
- 3/14. Nyugdíjasként foglalkoztatott orvosok
- 3/15. Nyugdíjasként foglalkoztatott egészségügyi szakdolgozók
- 3/16. Nyugdíjasként foglalkoztatott egyéb egészségügyi dolgozók

4. Az egészségügyben teljes munkaidőben foglalkoztatottak létszám és illetmény adatai havonként 2011. IV. negyedévében, azok változása az előző évhez mérten – az intézet típusa és a foglalkoztatás módja szerint, reprezentatív minta alapján

- 4/1. Országos intézetek
- 4/2. Megyei kórházak
- 4/3. Fővárosi kórházak
- 4/4. Városi kórházak
- 4/5. Szakorvosi rendelőintézetek
- 4/6. Alapellátási rendelőintézetek

5. A 2010. és a 2011. IV. negyedévi ügyeleti-, készenléti- és túlmunkadíjak, valamint - órák összehasonlítása - munkaköri csoportok szerint, MÁK illetményszámfejtésű kórházak adatai

- 5/1. Ügyeleti-, készenléti- és túlmunkadíjak, valamint órák összehasonlítása
- 5/2. Ügyeleti és készenléti, valamint ügyeleti és készenléti és túlmunkadíjak, valamint órák összehasonlítása

6. A 2010. és a 2011. IV. negyedévi átlagos túlórák és túlóradíjak összehasonlítása - foglalkoztatási típusok és munkaköri csoportok szerint, MÁK illetményszámfejtésű intézetek adatai

7. A 2010. és a 2011. IV. negyedévi bruttó és nettó keresetek összehasonlítása - foglalkoztatási típusok és munkaköri csoportok szerint, MÁK illetményszámfejtésű intézetek adatai

IV. Diagramok:

1. A 2010. és a 2011. IV. negyedévi illetményadatok összehasonlítása munkaköri csoportok szerint

- 1/1. Összes foglalkoztatott
- 1/2. Orvosok
- 1/3. Egészségügyi szakdolgozók
- 1/4. Egyéb egészségügyi dolgozók

2. A 2010. és a 2011. IV. negyedévi létszámadatok összehasonlítása munkaköri csoportok szerint

3. Az egészségügyben foglalkoztatottak illetményei munkaköri csoportok szerint

- 3/1. Összes foglalkoztatott
- 3/2. Orvosok
- 3/3. Egészségügyi szakdolgozók
- 3/4. Egyéb egészségügyi dolgozók

4. A mintában szereplő intézetek létszámadatai munkaköri csoportok szerint
5. A mintában szereplő intézetek létszámadatai foglalkoztatási módok szerint
6. A teljes munkaidőben foglalkoztatott egészségügyi dolgozók illetményei intézet típusonként
 - 6/1. Országos intézetek
 - 6/2. Megyei kórházak
 - 6/3. Fővárosi kórházak
 - 6/4. Városi kórházak
 - 6/5. Szakorvosi rendelőintézetek
 - 6/6. Alapellátási rendelőintézetek
7. A mintában szereplő intézetek teljes munkaidős alkalmazotti létszáma fenntartó szerint

V. Listák

VI. Melléklet

ÖSSZEFOGLALÓ TÁJÉKOZTATÓ az egészségügyben dolgozók létszám- és bérhelyzetéről 2011. IV. negyedév

A feldolgozás mintája: Azon egészségügyi intézmények létszám és béradatai, amelyek bérszámfejtését 2011. IV. negyedévben a Magyar Államkincstár végezte. A minta szerinti megfigyelési körben a dolgozók átlagléttszáma 43 585 fő, a kórházak és a szakrendelő intézetek létszámának 40,9 %-a.

A negyedévben az egészségügyi intézményekben foglalkoztatottak bruttó keresete az előző év azonos időszakához hasonlóan jelentős mértékben nőtt. A növekedés annak az eredménye, hogy decemberben a munkahelyi pótlékban részesülők egyszeri juttatásként háromhavi pótléknak megfelelő összeget kaptak.

A negyedévben a nettó átlagkereset minden munkaköri csoportban nőtt. Legnagyobb mértékben az orvosok és az egészségügyi szakdolgozóké emelkedett.

A 2011. évi bruttó és a nettó átlag kereset alacsonyabb a 2010. évinél, kivéve az orvosok munkaköri csoportban. Az orvosok 2011. évi nettó átlag keresete jelentősen nőtt az előző évihez mérten, a többi munkaköri csoportban azonban csökkent.

A nettó keresetek eltérő változását az SZJA szabályok változása eredményezte. Az egy kulcsos adórendszer

1. Kereset

A vizsgált időszakban és intézményekben, a teljes munkaidőben foglalkoztatott dolgozók egy havi bruttó átlag keresete 186 497 forint, nominálisan 9,3 %-kal (15 820 Ft/fő/hó) magasabb, mint az előző év azonos időszakában.

Az alapilletmény 1,9 %-kal (2 367 Ft/fő/hó), a túlmunkadíj 12,4 %-kal (420 Ft/fő/hó), az illetmény kiegészítés 223,9 %-kal (12 120 Ft/fő/hó), az ügyelet és készenléti díj 6,2 %-kal (456 Ft/fő/hó) magasabb, mint az előző év azonos időszakában. A többi bérelem nem változott.

A 2011. IV. negyedévi illetmény kiegészítés azért magas, mert decemberben a munkahelyi pótlékban részesülő dolgozók egyszeri juttatásként háromhavi munkahelyi pótléknak megfelelő összeget kaptak a népegészségügyi termékadóból befolyt pénzből.

A 2011. évi bruttó átlag kereset az előző évi bruttó átlag keresetnél 0,5 %-kal (960 Ft/fő/hó) alacsonyabb. A 2011 évi kereset azért alacsonyabb a 2010. évinél, mert a közsférában foglalkoztatottak részére 2010-ben két alkalommal fizettek rendkívüli kereset kiegészítést, összesen 98 ezer Ft/fő értékben.

A negyedévben az átlagos nettó kereset 125 440 Ft/fő/hó. Az előző év azonos időszakához hasonlóan 7,7 %-kal (8 944 Ft/fő/hó) magasabb. A számításainkban szereplő nettó keresetek nem tartalmazzák a családi adókedvezményt.

A 2011. évi átlagos nettó kereset 119 060 Ft/fő/hó, 0,6 %-kal (766 Ft/fő/hó) alacsonyabb, mint az előző évi.

A nettó keresetek változása fő munkaköri csoportonként különböző mértékű:

bevezetése

az alacsonyabb bruttó keresetek esetében kisebb mértékű nettó kereset növekedést eredményezett. Csökkent az adójóváírás összege és a jóváírás határa is. Növekedett a munkavállalók által fizetett nyugdíjjárulék mértéke.

Az előző év azonos időszakához hasonlítva a negyedéves keresetek a következő módon változtak:

- az orvosok munkaköri csoportban a nettó kereset 12,0 %-kal (24 691 Ft/fő/hó) magasabb,
- az egészségügyi szakdolgozók nettó keresete 7,7 %-kal (8 576 Ft/fő/hó) magasabb,
- az egyéb egészségügyi foglalkoztatottak nettó keresete 3,0 %-kal (2 854 Ft/fő/hó) magasabb.

A 2011. évi átlagos nettó keresetek változása fő munkaköri csoportonként az előző évihez hasonlítva:

- az orvosok munkaköri csoportban a nettó kereset 7,0 %-kal (14 424 Ft/fő/hó) nőtt,
- az egészségügyi szakdolgozók nettó keresete 2,6 %-kal (3 020 Ft/fő/hó) csökkent,
- az egyéb egészségügyi foglalkoztatottak nettó keresete 3,7 %-kal (3 637 Ft/fő/hó) csökkent.

A nettó keresetek 2011. évi alakulását az SZJA szabályok változása és a biztosított által fizetett nyugdíjjárulék 0,5 %-os emelkedése eredményezte. A két kulcsos adórendszer 2011. januártól megszűnt, az előző évi 32 %-os, és 17 %-os adókulcs 16 %-ra csökkent.

Csökkent az adójóváírás mértéke és a jogosultsági határ, amely az alacsonyabb kereseteket érintette. A maximális adójóváírás összege az előző évi 15 100 Ft/fő/hó helyett 12 100 Ft/fő/hó lett.

2. A kereset változása a nemzetgazdasági átlag változásának összehasonlításában

Az egészségügyi intézményekben foglalkoztatottak bruttó és nettó átlagkeresete jelentősen alacsonyabb a nemzetgazdasági átlagnál és a közsféra átlagánál.

2011. IV. negyedévben az egészségügyi intézményekben foglalkoztatottak bruttó átlag keresete (186 497 Ft/fő/hó) lényegesen alacsonyabb, mint a nemzetgazdasági bruttó átlag kereset (221 829 Ft/fő/hó) és alacsonyabb, mint a költségvetésben foglalkoztatottak bruttó átlag keresete (209 431 Ft/fő/hó). A nemzetgazdasági átlagnál 15,9 %-kal (35 332 Ft/fő/hó), a közszférában foglalkoztatottak átlag kereseténél pedig 11,0 %-kal (22 934 Ft/fő/hó) alacsonyabb.

Az egészségügyi intézményekben foglalkoztatottak átlagkeresete 2004-től egyre nagyobb mértékben elmarad a nemzetgazdasági átlag keresetektől.

Az egészségügyi intézményekben foglalkoztatottak 2011.IV. negyedéves nettó átlag keresete (125 440 Ft/fő/hó) a nemzetgazdasági átlagnál (146 234 Ft/fő/hó) 14,2 %-kal (20 794 Ft/fő/hó), a közsféra átlagánál (137 621 Ft/fő/hó) pedig 8,9 %-kal (12 181 Ft/hó/fő) alacsonyabb.

Az egészségügyi intézményekben foglalkoztatottak bruttó és nettó keresete 2011-ben csökkent az előző évihez mérten. Ezzel szemben a nemzetgazdaságban és a közszférában foglalkoztatottak keresete nőtt. A nemzetgazdasági átlag az inflációt meghaladó mértékben nőtt.

A 2011. évi keresetek változása az előző évihez mérten:

A bruttó átlag kereset az előző évihez hasonlóan az egészségügyi intézményekben 0,4 %-kal (633 Ft/fő/hó) csökkent, a közszférában 3,7 %-kal (7 330 Ft/fő/hó) és a nemzetgazdaság egészében 5,2 %-kal (10 478 Ft/fő/hó) nőtt.

A 2011. évi nettó kereset az előző évihez hasonlóan az egészségügyi intézményekben 0,6 %-kal (766 Ft/fő/hó) csökkent, míg a közszférában 2,0 %-kal (2 594 Ft/fő/hó), a nemzetgazdaság egészében pedig 6,4 %-kal (8 499 Ft/fő/hó) nőtt.

2003-ban az egészségügyi intézményekben foglalkoztatottak bruttó átlagkeresete magasabb volt, mint a nemzetgazdasági átlag, 2011-ben már 17,8 %-kal alacsonyabb.

Az egészségügyi intézményekben foglalkoztatottak bruttó átlag keresete 2004-től egyre nagyobb mértékben elmarad a nemzetgazdasági átlagtól. A nemzetgazdasági bruttó kereset 2003-tól halmozottan 55,3 %-kal nőtt, az egészségügyi intézményekben foglalkoztatottak átlag keresete csak 23,6 %-kal. A közszférában foglalkoztatottak átlag keresete 2003-tól halmozottan 26,5 %-kal nőtt.

A részletes adatok a 6.4 táblázatokban és ábrákon láthatóak.

A 2011. IV. negyedéves bértömeg az előző év azonos időszakához mérten jelentősen nőtt a december havi egyszeri kereset kiegészítés következtében.

3. Bértömeg

A negyedévben a kórházak és szakrendelő intézetek bértömege 8,1 %-kal (a kórházak és szakrendelő intézetek egészére nézve 1 892,6 millió Ft/hó) nőtt az előző év azonos időszakához hasonlóan.

A jövedelem 8,9 %-kal nőtt, a létszám 0,7 %-kal csökkent az előző év azonos időszakához mérten. A munkáltatói járulékok mértéke nem változott.

A 2011. évi bértömeg kisebb, mint az előző évi.

A 2011. évi bértömeg az előző évi bértömeghez mérten 0,8 %-kal (a kórházak és szakrendelő intézetek egészére nézve 183,5 millió Ft/hó) csökkent.

A részletes illetményelemenkénti adatok a 8. és 9. számú táblázatokban láthatóak.

A létszám az előző év azonos időszakához mérten kis mértékben csökkent.

Az orvosok létszáma csökkent, az egészségügyi szakdolgozók létszáma kismértékben nőtt, az egyéb módon foglalkoztatottak létszáma csökkent.

A rész munkaidőben foglalkoztatottak létszáma minden fő foglalkozási csoportban nőtt. Az egyéb módon foglalkoztatottak létszáma csökkent.

4. Létszám

A 2011. IV. negyedévben a foglalkoztatottak létszáma 0,7 %-kal csökkent az előző év azonos időszakához mérten.

Az orvosok létszáma 0,9 %-kal csökkent, az egészségügyi szakdolgozók létszáma 0,8 %-kal nőtt, az egyéb egészségügyi dolgozók létszáma 2,7 %-kal csökkent.

A teljes munkaidőben foglalkoztatottak létszáma 1,5 %-kal csökkent, a rész munkaidőben foglalkoztatottak létszáma 14,7 %-kal nőtt, az egyéb módon foglalkoztatottak létszáma pedig 12,0 %-kal csökkent.

A negyedévben a foglalkoztatottak 89,5 %-a teljes munkaidőben, 8,0 %-a részmunkaidőben, 2,5 %-a egyéb módon került alkalmazásra.

A legfontosabb összefoglaló adatokat a 6. pont táblázatai, grafikonjai, valamint a melléklet 1-12. sz. táblázatai tartalmazzák. Az illetmény és létszám adatok változásáról, a fekvőbeteg ellátás finanszírozási és teljesítmény adatainak változásáról 2005. januártól részletes táblázatok, grafikonok láthatók a változáselemzés 2011.4 munkafüzet lapjain.

6. Táblázatok, grafikonok

6.1 Keresetek

6.1.1.1 Kórházakban és szakrendelő intézetekben, teljes munkaidőben foglalkoztatottak egy főre jutó havi bruttó átlagkeresete keresetelemek és fő munkaköri csoportok szerint 2011. IV. negyedév

Megnevezés	Orvosok		Egészségügyi szakdolgozók		Más munkakörben alkalmazottak		Összes foglalkoztatott	
	Összeg (Ft/fő/hó)	%	Összeg (Ft/fő/hó)	%	Összeg (Ft/fő/hó)	%	Összeg (Ft/fő/hó)	%
Alapilletmény	245 064	63,8	115 026	61,2	108 514	72,5	128 574	64,8
Illetmény pótlékok	24 249	6,3	28 865	15,4	10 421	7,0	21 859	11,0
Illetménykiegészítés	29 001	7,5	20 955	11,2	8 356	5,6	17 532	8,8
Jutalom	8 756	2,3	2 795	1,5	3 282	2,2	3 691	1,9
Egyéb túlmunkadíj	5 670	1,5	3 304	1,8	2 128	1,4	3 181	1,6
Ügyeleti, készenléti díj	38 655	10,1	3 562	1,9	3 591	2,4	7 842	4,0
Túlmunkadíj	11 970	3,1	2 896	1,5	2 377	1,6	3 818	1,9
Kereset	363 365	94,6	177 404	94,4	138 669	92,7	186 497	94,0
Egyéb juttatások	20 806	5,4	10 501	5,6	10 985	7,3	11 924	6,0
Jövedelem	384 171	100,0	187 905	100,0	149 654	100,0	198 422	100,0

6.1.1.2 Kórházakban és szakrendelő intézetekben, teljes munkaidőben foglalkoztatottak egy főre jutó havi bruttó átlagkeresete keresetelemek és fő munkaköri csoportok szerint 2011. év

Megnevezés	Orvosok		Egészségügyi szakdolgozók		Más munkakörben alkalmazottak		Összes foglalkoztatott	
	Összeg (Ft/fő/hó)	%	Összeg (Ft/fő/hó)	%	Összeg (Ft/fő/hó)	%	Összeg (Ft/fő/hó)	%
Alapilletmény	244 356	67,2	114 932	67,1	108 223	76,5	128 302	69,7
Illetmény pótlékok	24 046	6,6	28 948	16,9	10 448	7,4	21 846	11,9
Illetménykiegészítés	19 880	5,5	7 679	4,5	4 640	3,3	8 100	4,4
Jutalom	4 671	1,3	1 507	0,9	1 470	1,0	1 878	1,0
Egyéb túlmunkadíj	6 603	1,8	3 554	2,1	2 409	1,7	3 523	1,9
Ügyeleti, készenléti díj	37 802	10,4	3 438	2,0	3 561	2,5	7 658	4,2
Túlmunkadíj	12 350	3,4	2 858	1,7	2 530	1,8	3 897	2,1
Kereset	349 707	96,1	162 916	95,1	133 281	94,3	175 205	95,1
Egyéb juttatások	14 140	3,9	8 415	4,9	8 103	5,7	9 002	4,9
Jövedelem	363 847	100,0	171 331	100,0	141 384	100,0	184 208	100,0

6.1.2 A kórházakban és szakrendelő intézetekben foglalkoztatottak átlagos havi bruttó keresete fő munkaköri csoportonként

Fő munkaköri csoportok	Kórházakban és szakrendelő intézetekben foglalkoztatottak átlagos havi keresete fő munkaköri csoportonként (Ft/fő/hó), teljes munkaidőben foglalkoztatottak, MÁK számfejtésű intézetek								
	2004	2005	2006	2007	2008	2009	2010	2011	2011. IV. név
Orvosok	269 805	296 856	315 805	336 681	361 877	341 815	346 613	349 707	363 365
Egészségügyi szakdolgozók	128 183	140 884	148 713	155 790	168 631	162 504	164 235	162 916	177 404
Egyéb egészségügyi dolgozók	102 238	114 002	122 553	129 132	137 940	132 482	136 942	133 281	138 669
Kereset összesen	135 904	150 783	161 121	170 738	181 214	172 945	176 166	175 205	186 497

Fő munkaköri csoportok	Változás (%)								
	2005/2004	2006/2005	2007/2006	2008/2007	2009/2008	2010/2009	2011/2010	2011.IV/2010	
Orvosok	110,0	106,4	106,6	107,5	94,5	101,4	100,9	104,8	
Egészségügyi szakdolgozók	109,9	105,6	104,8	108,2	96,4	101,1	99,2	108,0	
Egyéb egészségügyi dolgozók	111,5	107,5	105,4	106,8	96,0	103,4	97,3	101,3	
Kereset összesen	110,9	106,9	106,0	106,1	95,4	101,9	99,5	105,9	

Fő munkaköri csoportok	Különbség (Ft/fő/hó)								
	2005-2004	2006-2005	2007-2006	2008-2007	2009-2008	2010-2009	2011-2010	2011.IV.-2010	
Orvosok	27 051	18 949	20 876	25 197	-20 063	4 798	3 094	16 752	
Egészségügyi szakdolgozók	12 701	7 829	7 077	12 841	-6 127	1 730	-1 318	13 169	
Egyéb egészségügyi dolgozók	11 764	8 551	6 579	8 808	-5 458	4 459	-3 661	1 727	
Kereset összesen	14 880	10 338	9 616	10 477	-8 270	3 221	-960	10 332	

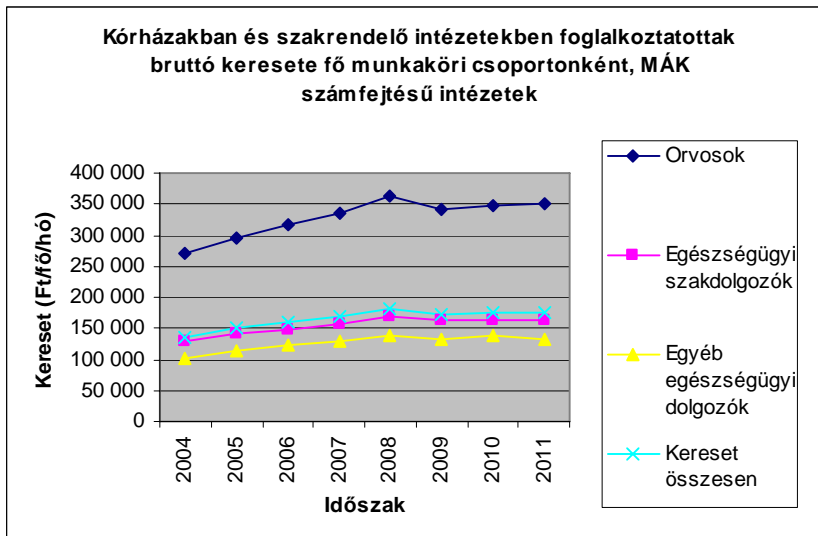

6.1.3.1 Keresetek intézmény típusonként 2011. IV. negyedév, MÁK számfejtésű intézetek
Kereset (Ft/fő/hó)

Intézet típus	2010. éves	2010. IV. név	2011. IV. név	2011.IV / 2010.IV (%)	2011.IV - 2010.IV	2011.IV / 2010.éves (%)	2011.IV - 2010.éves
Országos intézetek	198 781	195 935	212 914	108,7	16 979	107,1	14 133
Megyei kórházak	174 751	167 567	187 034	111,6	19 467	107,0	12 283
Fővárosi kórházak	194 743	188 739	201 986	107,0	13 247	103,7	7 244
Városi kórházak	167 162	161 885	176 987	109,3	15 101	105,9	9 825
Szakorvosi rendelőintézetek	173 883	170 860	181 879	106,4	11 018	104,6	7 995
Alapellátási rendelőintézetek	162 941	157 400	160 933	102,2	3 533	98,8	-2 008
Összesen	176 166	170 677	186 497	109,3	15 820	105,9	10 332

6.1.3.2 Keresetek intézmény típusonként 2011., MÁK számfejtésű intézetek
Kereset (Ft/fő/hó)

Intézet típus	2010.	2011.	2011./ 2010.(%)	2011. - 2010.
Országos intézetek	198 781	201 392	101,3	2 611
Megyei kórházak	174 751	175 361	100,3	610
Fővárosi kórházak	194 743	192 092	98,6	-2 650
Városi kórházak	167 162	165 625	99,1	-1 537
Szakorvosi rendelőintézetek	173 883	169 762	97,6	-4 121
Alapellátási rendelőintézetek	162 941	157 524	96,7	-5 417
Összesen	176 166	175 205	99,5	-960

6.1.4.1 Kórházak, szakrendelő intézetek illetmény adatai, teljes munkaidőben foglalkoztatottak, MÁK számfejtésű intézetek

Illetmény elemek	Illetmény adatok (Ft/fő/hó)			Változás (%)		Változás (%)	
	2010. éves	2010.IV. név	2011.IV. név	2011.IV. / 2010.IV. (%)	2011.IV.-2010.IV.	2011.IV. / 2010. éves (%)	2011.IV.-2010. éves
Alapilletmény	125 723	126 207	128 574	101,9	2 367	102,3	2 851
Illetmény pótlékok	21 657	21 581	21 859	101,3	278	100,9	202
Illetménykiegészítés	11 660	5 413	17 532	323,9	12 120	150,4	5 872
Jutalom	2 073	3 661	3 691	100,8	30	178,0	1 618
Egyéb túlmunkadíj	3 835	3 031	3 181	104,9	150	82,9	-654
Ügyeleti, készenléti díj	7 521	7 386	7 842	106,2	456	104,3	322
Túlmunkadíj	3 610	3 399	3 818	112,4	420	105,8	209
Kereset	176 166	170 677	186 497	109,3	15 820	105,9	10 332
Egyéb juttatások	8 276	10 542	11 924	113,1	1 382	144,1	3 648
Jövedelem	184 442	181 219	198 422	109,5	17 202	107,6	13 980

6.1.4.2 Kórházak, szakrendelő intézetek illetmény adatai, teljes munkaidőben foglalkoztatottak, MÁK számfejtésű intézetek

Illetmény elemek	Illetmény adatok (Ft/fő/hó)		Változás (%)	
	2010.	2011.	2011./2010. (%)	2011.-2010.
Alapilletmény	125 723	128 302	102,1	2 579
Illetmény pótlékok	21 657	21 846	100,9	189
Illetménykiegészítés	11 660	8 100	69,5	-3 560
Jutalom	2 073	1 878	90,6	-195
Egyéb túlmunkadíj	3 835	3 523	91,9	-312
Ügyeleti, készenléti díj	7 521	7 658	101,8	138
Túlmunkadíj	3 610	3 897	108,0	287
Kereset	176 166	175 205	99,5	-960
Egyéb juttatások	8 276	9 002	108,8	726
Jövedelem	184 442	184 208	99,9	-234

6.1.5 Nettó keresetek fő munkaköri csoportonként

Fő munkaköri csoportok	Teljes munkaidőben foglalkoztatottak átlagos havi nettó keresete fő munkaköri csoportonként (Ft/fő/hó)									
	2003	2004	2005	2006	2007	2008	2009	2010	2011	2011.IV. név
Orvosok	150 303	155 853	168 593	182 589	187 006	190 559	188 969	206 790	221 214	229 678
Egészségügyi szakdolgozók	89 414	90 640	100 441	106 626	107 464	111 781	111 849	115 080	112 061	120 010
Egyéb egészségügyi dolgozók	79 148	79 995	90 427	95 818	97 358	100 758	100 377	97 864	94 226	97 357
Összesen	93 603	95 844	106 143	113 225	114 477	118 482	117 949	119 826	119 060	125 440

Fő munkaköri csoportok	Változás (%)								
	2004/ 2003	2005/ 2004	2006/ 2005	2007/ 2006	2008/ 2007	2009/ 2008	2010/ 2009	2011/ 2010	2011.IV.név/ 2010
Orvosok	103,7	108,2	108,3	102,4	101,9	99,2	109,4	107,0	111,1
Egészségügyi szakdolgozók	101,4	110,8	106,2	100,8	104	100,1	102,9	97,4	104,3
Egyéb egészségügyi dolgozók	101,1	113	106	101,6	103,5	99,6	97,5	96,3	99,5
Összesen	102,4	110,7	106,7	101,1	103,5	99,6	101,6	99,4	104,7

6.1.6 Kórházi és szakrendelő intézeti nettó keresetek összehasonlítása a nemzetgazdasági keresetekkel

(A kórház, szakrendelő intézeti adatok a MÁK számfejtésű intézetek adatai, OSAP 1626)

Időszak	Nettó kereset (Ft/fő/hó)			Kórház, szakrend. /nemzet- gazdaság (%)	Kórház, szakren- d. /költtség- vetés (%)	Nettó kereset változása az előző év százalékában (%)		
	kórház, szakrend- elő intézet	nemzet- gazdasá- g	költség- vetés			kórház, szakren- d. intézet	nemzet- gazdaság	költség- vetés
2003	93 603	88 753	99 659	105,5	93,9			
2004	95 844	93 715	100 793	102,3	95,1	102,4	105,6	101,1
2005	106 143	103 149	114 591	102,9	92,6	110,7	110,1	113,7
2006	113 225	110 951	121 434	102,0	93,2	106,7	107,6	106,0
2007	114 477	114 282	123 513	100,2	92,7	101,1	103,0	101,7
2008	118 482	121 969	130 849	97,1	90,5	103,5	106,7	105,9
2009	117 949	124 086	124 998	95,1	94,4	99,6	101,7	95,5
2010	119 826	132 628	131 729	90,3	91,0	101,6	106,9	105,4
2011	119 060	141 127	134 323	84,4	88,6	99,4	106,4	102,0
2011. I. név	115 497	139 707	131 699	82,7	87,7	96,4	105,3	100,0
2011. II. név	117 177	141 020	134 540	83,1	87,1	97,8	106,3	102,1
2011. III. név	118 126	137 544	133 474	85,9	88,5	98,6	103,7	101,3
2011. IV. név	125 440	146 234	137 621	85,8	91,1	104,7	110,3	104,5

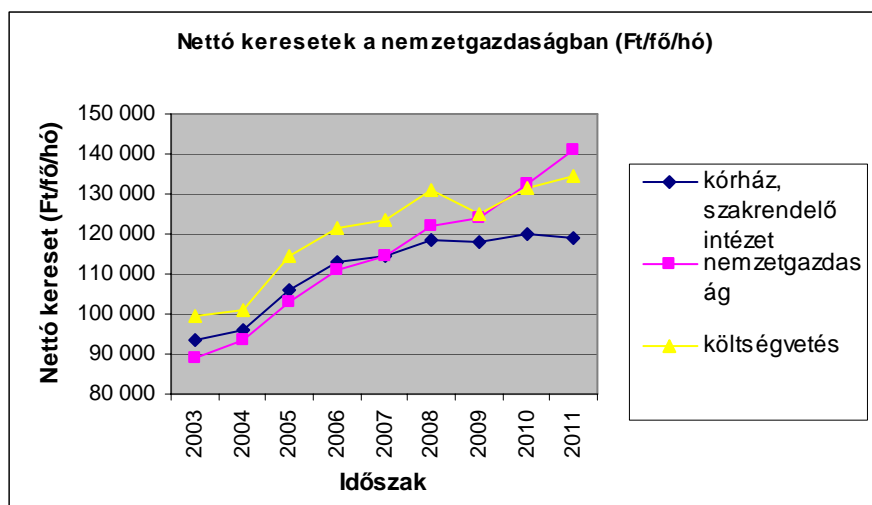

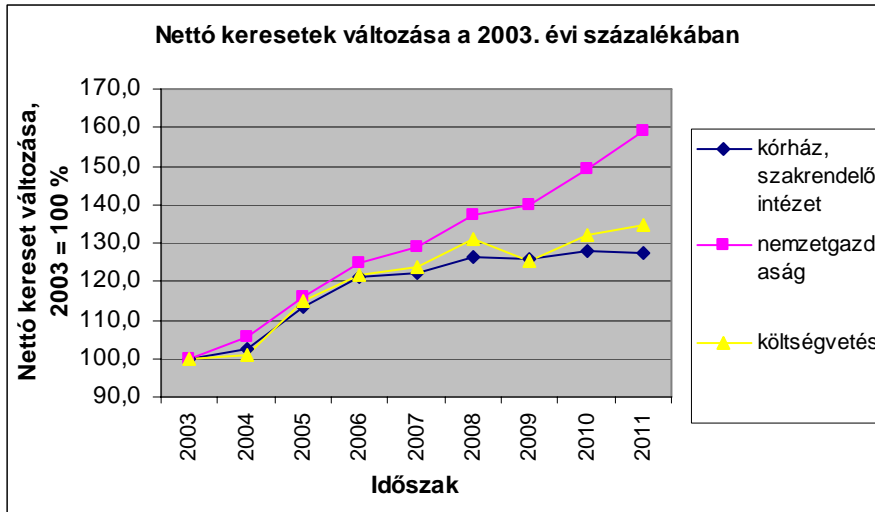

6.2 Létszám

Kórházak és szakrendelő intézetek létszáma (OSAP 1626), a 2011. évi adatok becsültek a MÁK számfejtésű intézetek adatai alapján (fő)

Időszak	Létszám (fő)				Változás az előző évhez mérten (fő)			
	Orvos	Egészségügyi szakdolgozó	Egyéb egészségügyi dolgozó	Összesen	Orvos	Egészségügyi szakdolgozó	Egyéb egészségügyi dolgozó	Összesen
2003.	19 503	58 133	51 412	129 048				
2004.	21 675	59 506	51 660	132 841	2 172	1 374	247	3 793
2005.	21 178	58 830	50 346	130 355	-497	-676	-1 313	-2 485
2006.	19 825	58 525	47 192	125 542	-1 353	-305	-3 155	-4 813
2007.	19 373	55 824	44 078	119 275	-452	-2 701	-3 114	-6 267
2008.	18 024	52 524	39 577	110 125	-1 349	-3 300	-4 501	-9 150
2009.	17 333	51 784	39 091	108 208	-690	-741	-486	-1 917
2010.	16 425	52 104	38 380	106 909	-909	321	-711	-1 299
2011.	16 356	52 713	37 627	106 715	-69	608	-752	-194
2011.I.név	16 548	52 499	37 775	106 814	123	395	-605	-95
2011.II.név	16 361	52 511	37 903	106 790	-64	407	-477	-119
2011.III.név	16 244	52 927	37 541	106 749	-181	822	-838	-160
2011. IV. név	16 270	52 914	37 290	106 507	-155	810	-1 089	-402

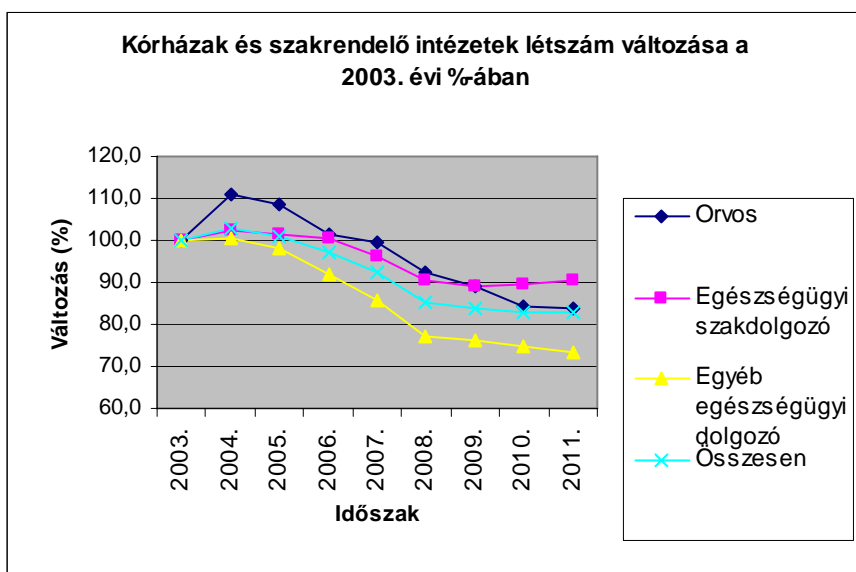

6.2.1 A 2011.IV. negyedévi létszám változása a kórházakban és a szakrendelő intézetekben, 2010 = 100 %

	teljes munkaidőben fogl.	rész munkaidőben fogl.	egyéb módon fogl.	összesen
Orvos	100,2	104,8	83,7	99,1
Egészségügyi szakdolgozó	100,5	118,1	115,4	101,6
Egyéb egészségügyi dolgozó	95,2	127,3	74,3	97,2
Összesen	98,5	119,0	89,1	99,6

6.3 Bértömeg a kórházakban és a járóbeteg szakrendelő intézetekben, OSAP 1626

A létszám adatok a MÁK számfejtésű intézetek adatai alapján becslés értékek

Időszak	Jövedelem (Ft/fő/h ó)	Létszám (fő)	Bértömeg (millió Ft/hó)	Változás az előző év százalékában			Változás a 2003. évi százalékában		
				Jövedelem	Létszám	Bértömeg	Jövedelem	Létszám	Bértömeg
2003	144 008	129 048	18 584,0				100,0	100,0	100,0
2004	146 376	132 841	19 444,7	101,6	102,9	104,6	101,6	102,9	104,6
2005	157 675	130 355	20 553,8	107,7	98,1	105,7	109,5	101,0	110,6
2006	166 813	125 542	20 942,1	105,8	96,3	101,9	115,8	97,3	112,7
2007	174 891	119 275	20 860,1	104,8	95,0	99,6	121,4	92,4	112,2
2008	189 003	110 125	20 813,9	108,1	92,3	99,8	131,2	85,3	112,0
2009	176 634	108 208	19 113,2	93,5	98,3	91,8	122,7	83,9	102,8
2010	178 108	106 909	19 041,3	100,8	98,8	99,6	123,7	82,8	102,5
2011	177 077	106 715	18 896,8	99,4	99,8	99,2	123,0	82,7	101,7
2011. I.név	169 800	106 814	18 137,0	95,3	99,9	95,3	117,9	82,8	97,6
2011. II.név	172 153	106 790	18 384,3	96,7	99,9	96,5	119,5	82,8	98,9
2011. III.név	176 179	106 749	18 807,0	98,9	99,9	98,8	122,3	82,7	101,2
2011. IV.név	190 176	106 507	20 254,9	106,8	99,6	106,4	132,1	82,5	109,0

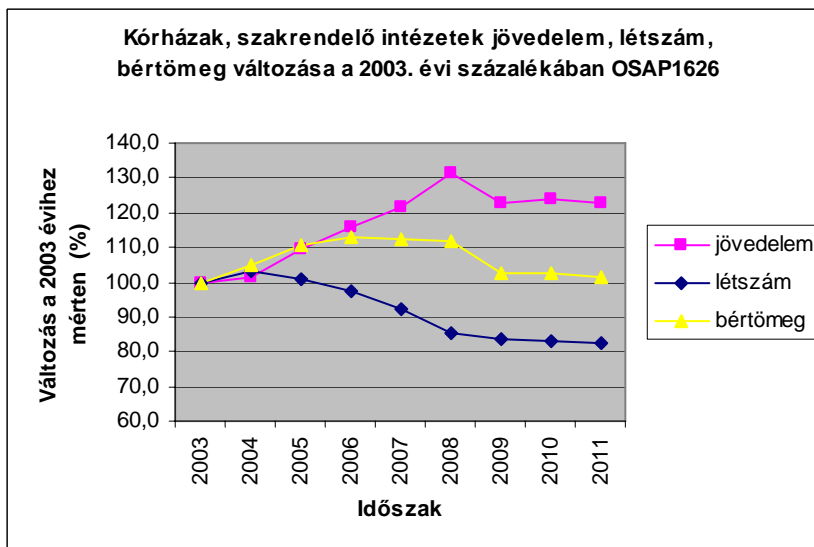
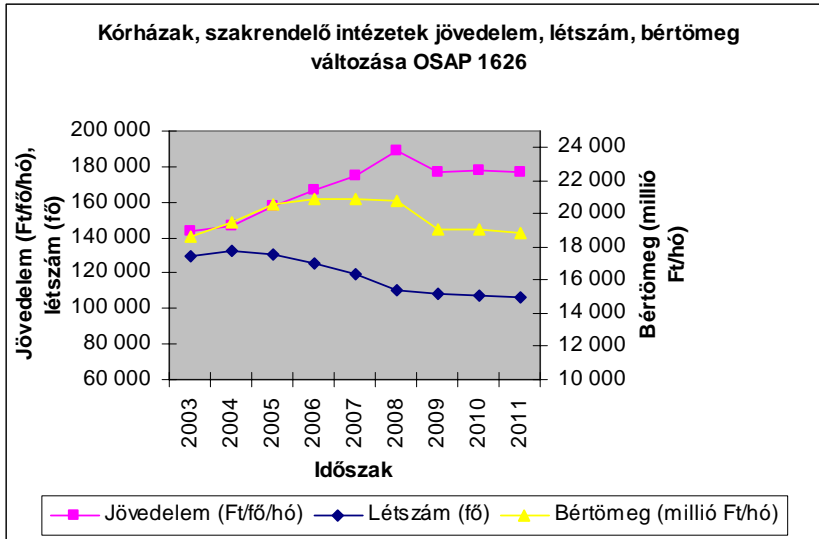

6.4 Keresetek összehasonlítása a nemzetgazdasági keretekkel

6.4.1 Kórházi és szakrendelő intézeti keretek összehasonlítása a nemzetgazdasági keretekkel

(A kórház, szakrendelő intézeti adatok a MÁK számfejtésű intézetek adatai, OSAP 1626)

Időszak	Bruttó kereset (Ft/fő/hó)			Kórház, szakrend. /nemzet gazdaság (%)	Kórház, szakrend. /költségvetés (%)	Bruttó kereset változása az előző év százalékában (%)		
	kórház, szakrend. intézet	nemzet-gazdaság	költségvetés			kórház, szakrend. intézet	nemzet-gazdaság	költségvetés
2003	141 798	137 193	160 843	103,4	88,2			

2004	135 904	145 520	161 548	93,4	84,1	95,8	106,1	100,4
2005	150 783	158 343	182 185	95,2	82,8	110,9	108,8	112,8
2006	161 121	171 351	193 949	94,0	83,1	106,9	108,2	106,5
2007	170 738	185 004	206 307	92,3	82,8	106,0	108,0	106,4
2008	181 214	198 964	219 044	91,1	82,7	106,1	107,5	106,2
2009	172 945	199 775	201 632	86,6	85,8	95,4	100,4	92,1
2010	175 838	202 576	196 186	86,8	89,6	101,7	101,4	97,3
2011	175 205	213 054	203 516	82,2	86,1	99,6	105,2	103,7
2011. I. név	169 044	210 036	198 912	80,5	85,0	96,1	103,7	101,4
2011. II. név	171 854	212 845	203 813	80,7	84,3	97,7	105,1	103,9
2011. III. név	173 426	207 512	202 000	83,6	85,9	98,6	102,4	103,0
2011. IV. név	186 497	221 829	209 431	84,1	89,0	106,1	109,5	106,8

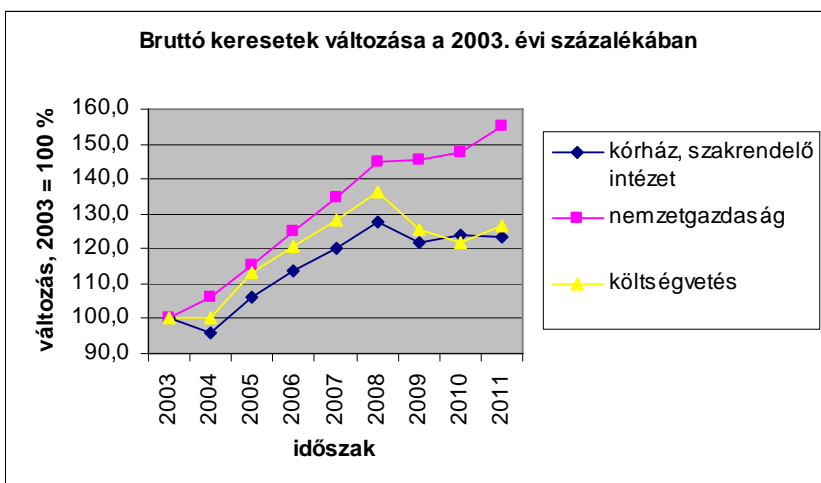
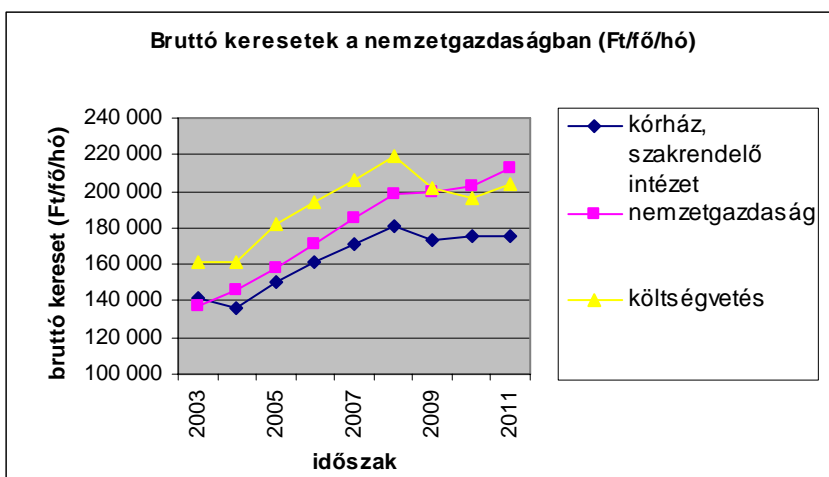

6.4.2 Bruttó keresetek összehasonlítása a nemzetgazdasági átlaggal

Időszak	Bruttó keresetek (Ft/fő/hó)			Különbség (Ft/fő/hó)		
	Kórház, szakrendelő intézet	Nemzetgazda ság	Költségvetés	Kórház, szakrend. - nemzetgazdas ág	Kórház, szakrend. - költségvetés	Költségvetés - nemzetgazdas ág
2003	141 798	137 193	160 843	4 605	-19 045	23 650
2004	135 904	145 520	161 548	-9 616	-25 644	16 028
2005	150 783	158 343	182 185	-7 560	-31 402	23 842
2006	161 121	171 351	193 949	-10 230	-32 828	22 598
2007	170 738	185 004	206 307	-14 266	-35 569	21 303
2008	181 214	198 964	219 044	-17 750	-37 830	20 080
2009	172 945	199 775	201 632	-26 830	-28 687	1 857
2010	175 838	202 576	196 186	-26 738	-20 348	-6 390
2011	175 205	213 054	203 516	-37 849	-28 311	-9 538
2011. I. név	169 044	210 036	198 912	-40 992	-29 868	-11 124
2011. II. név	171 854	212 845	203 813	-40 991	-31 959	-9 032
2011. III. név	173 426	207 512	202 000	-34 086	-28 574	-5 512
2011. IV. név	186 497	221 829	209 431	-35 332	-22 934	-12 398

6.4.3 Bruttó keresetek változása

Időszak	Változás az előző évihez mérten (%)			Halmozott változás, 2003 = 100 %		
	Kórház, szakrendelő intézet	Nemzetgazda ság	Költségvetés	Kórház, szakrendelő intézet	Nemzetgazda ság	Költségvetés
2003	100,0	100,0	100,0	100,0	100,0	100,0
2004	95,8	106,1	100,4	95,8	106,1	100,4
2005	110,9	108,8	112,8	106,3	115,4	113,3
2006	106,9	108,2	106,5	113,6	124,9	120,6
2007	106,0	108,0	106,4	120,4	134,8	128,3
2008	106,1	107,5	106,2	127,8	145,0	136,2
2009	95,4	100,4	92,1	122,0	145,6	125,4
2010	101,7	101,4	97,3	124,0	147,7	122,0
2011	99,6	105,2	103,7	123,6	155,3	126,5
2011. I. név	96,1	103,7	101,4	119,2	153,1	123,7
2011. II. név	97,7	105,1	103,9	121,2	155,1	126,7
2011. III. név	98,6	102,4	103,0	122,3	151,3	125,6
2011. IV. név	106,1	109,5	106,8	131,5	161,7	130,2

Budapest, 2012. március 27.

MÓDSZERTAN

A mintába az a 128 intézet került, amelynek bérszámfejtését 2010-ben és 2011. IV. negyedévében a Magyar Államkincstár végezte.

A jövedelemadatok illetmény-elemei: **Alapilletmény, Illetménypótlékok** (Vezetői pótlék + Címpótlék + Gépjármű vezetési pótlék + Idegennyelv-tudási pótlék + Munkahelyi pótlék + Műszakpótlék + Egyéb pótlék) **Illetménykiegészítések** (Illetménykiegészítés + Egyéb többletmunkadíj és egyéb jogcímen történő kifizetés + Tizenharmadik havi illetmény + Jutalom) **Ügyeleti és készenléti díj, Túlmunkadíj, Kereset** (Alapilletmény + Illetménypótlékok + Illetménykiegészítések + Ügyeleti és készenléti díj + Túlmunkadíj), **Egyéb személyi juttatás, Jövedelem** (Kereset + Egyéb személyi juttatás)

Munkaköri csoportok: **Orvosok** (FEOR: 2211, 2212, 2213) **Egészségügyi szakdolgozók** (FEOR: 222x, 2214, 223x, 331x, 332x, 333x) **Egyéb egészségügyi dolgozók** (egyéb FEOR kategóriák)

A csoportosítás szempontjából további pontosítást igénylő FEOR kódok, és csoportosításuk :

FEOR kód	FEOR név
0110	Fegyveres erők (testületek) felsőfokú képesítést igénylő foglalkozások
1210	Gazdasági, költségvetési szervezet vezetője (igazgató, elnök, ügyvezető igazgató)
1324	Szociális tevékenységet folytató egység vezetője
1327	Egészségügyi tevékenységet folytató egység vezető
2410	Felsőfokú tanintézeti tanár, oktató (egyetemi, főiskolai tanár, docens, tanársegéd)

A csoportosítás további szempontjai a fenti FEOR kódok esetében

Foglalkozási csoport	Eredeti képzettség	Foglalkozási terület	Iskolai végzettség
Orvos	1 orvos		
	2 szakorvos		
	3 fogorvos, fogszakorvos		
Eü. szakdolgozó	4 pszichológus, szakpszichológus		
	5 gyógyszerész, szakgyógyszerész		
	6 gyógytornász		
	7 védőnő		
	8 diplomás ápoló		
	9 általános ápoló, szakápoló		
	A gondozó, szakgondozó		
	B asszisztens, szakasszisztens		
	C szülésznő		
	D mentőtiszt		

	E mentőgépkocsi vezetője		
		1 egészségügyi feladat ellátása 4 oktatás	3 Szakiskola 4 Szkm.képző 5 Középiskola 6 Főiskola
Egyéb eü. dolgozó	G gazdasági, ügyviteli dolgozó		
	H műszaki foglalkozású dolgozó		
		2 intézet, szolgáltató központi adminisztrációja	
		3 műszaki ellátás	
		6 módszertan	
			1 Általános iskola 0-7 osztály
			2 Általános iskola 8 osztály

A maradék, ha az (eredeti képzettség K egészségügyi egyéb dolgozó, F egyéb dolgozó) és (iskolai végzettség=7 egyetem) akkor orvos, egyébként egészségügyi egyéb dolgozó.

Az Útmutató a munkaügy-statisztikai adatszolgáltatáshoz c. kiadvány (KSH, 2003) ajánlásainak megfelelően az Egyéb foglalkoztatási jellegű jogviszonyokat – függetlenül a ledolgozott órák számától – 1 fős statisztikai létszámmal vesszük figyelembe a feldolgozásokban.

Létszám-adatok becslése: A kórházak és szakrendelő intézetekben dolgozók átlagos statisztikai létszáma az előző évi átlagos statisztikai létszámhoz képest történt – a negyedéves összegzésekben %-os formában megadott – változás alapján becsült adat. Az előző évi átlagos statisztikai létszám a kórházak és önálló szakrendelő-intézetek teljes körű megfigyelésén (lásd OSAP 1626. nysz. adatgyűjtés) alapuló, az ESKI honlapján közzé tett létszám adat, melyet az adatgyűjtésből regisztráltan kimaradt intézetek létszám adatával, valamint foglalkoztatás jellege és munkaköri csoportok mintából becsült előző évi megoszlása szerint korrigáltunk. Az éves és negyedéves létszám-adatokat a legutóbbi éves adatfelvétel létszám-adataiból kiindulva, a negyedéves mintákból becsült változások alapján határoztuk meg.

A Magyar Államkoncstártól havonta átvett bér- és létszámstatisztikai adatainak tartalmi leírása [honlapunkon](#) megtekinthető.

(Vissza a Tartalomra)



RÉSZLETES TÁBLÁZATOK ÉS DIAGRAMOK

(Vissza a Tartalomra)

[Vissza a tartalomjegyzékhez](#)[következő](#)

**A 2010. és a 2011. IV. negyedévi átlagos illetmény és létszámadatok összehasonlítása
- foglalkoztatási típusok és munkaköri csoportok szerint, MÁK illetményszámfejtésű intézetek adatai**

Összes foglalkoztatott

Időszak (havi Kh-Ri átlag)	Jövedelem							Jövedelem összesen	Átlaglétszám
	Kereset					Kereset összesen	Egyéb juttatások		
	Alapilletmény	Illetmény pótlékok	Illetmény kiegészítések	Ügyeleti, készenléti díj	Túlmunka díj				
	Ft/fő/hó	Ft/fő/hó	Ft/fő/hó	Ft/fő/hó	Ft/fő/hó	Ft/fő/hó	Ft/fő/hó		
Orvosok									
2010. 10 - 12.	211 928	20 431	28 759	31 690	9 276	302 085	17 574	319 658	5 948
2011. 10 - 12.	219 013	21 178	38 850	33 488	10 184	322 713	19 919	342 632	5 893
(2010. 10 - 12 =100%)	103,3	103,7	135,1	105,7	109,8	106,8	113,3	107,2	99,1
2010. 01 - 12.	211 589	20 791	31 285	32 049	9 849	305 562	13 538	319 101	5 949
(2010. 01 - 12 =100%)	103,5	101,9	124,2	104,5	103,4	105,6	147,1	107,4	99,1
Egészségügyi szakdolgozók									
2010. 10 - 12.	110 233	28 146	9 949	3 096	2 245	153 668	9 537	163 205	22 114
2011. 10 - 12.	111 113	27 702	26 936	3 343	2 716	171 811	10 885	182 696	22 295
(2010. 10 - 12 =100%)	100,8	98,4	270,7	108,0	121,0	111,8	114,1	111,9	100,8
2010. 01 - 12.	110 002	28 270	15 825	3 204	2 397	159 699	8 035	167 734	21 954
(2010. 01 - 12 =100%)	101,0	98,0	170,2	104,3	113,3	107,6	135,5	108,9	101,6
Egyéb egészségügyi dolgozók									
2010. 10 - 12.	102 658	9 179	9 301	3 219	2 170	126 527	9 736	136 263	15 819
2011. 10 - 12.	103 206	9 585	13 354	3 217	2 168	131 530	11 125	142 655	15 397
(2010. 10 - 12 =100%)	100,5	104,4	143,6	99,9	99,9	104,0	114,3	104,7	97,3
2010. 01 - 12.	102 165	9 262	14 834	3 251	2 309	131 821	7 726	139 547	15 847
(2010. 01 - 12 =100%)	101,0	103,5	90,0	98,9	93,9	99,8	144,0	102,2	97,2
Foglalkoztatottak összesen									
2010. 10 - 12.	121 286	20 263	12 265	7 016	3 171	164 000	10 698	174 698	43 881
2011. 10 - 12.	122 909	20 420	23 749	7 374	3 532	177 984	12 191	190 176	43 585
(2010. 10 - 12 =100%)	101,3	100,8	193,6	105,1	111,4	108,5	114,0	108,9	99,3
2010. 01 - 12.	120 977	20 368	17 568	7 143	3 379	169 435	8 671	178 107	43 750
(2010. 01 - 12 =100%)	101,6	100,3	135,2	103,2	104,6	105,0	140,6	106,8	99,6

[Vissza a tartalomjegyzékhez](#)[előző](#)[következő](#)

**A 2010. és a 2011. IV. negyedévi átlagos illetmény és létszámadatok összehasonlítása
- foglalkoztatási típusok és munkaköri csoportok szerint, MÁK illetményszámfejtésű intézetek adatai**

Teljes munkaidőben foglalkoztatottak

Időszak (havi Kh-Ri átlag)	Jövedelem						Jövedelem összesen	Átlagléttség	
	Kereset					Kereset összesen			Egyéb juttatások
	Alapilletmény	Illetmény pótlékok	Illetmény kiegészítések	Ügyeleti, készenléti díj	Túlmunka díj				
	Ft/fő/hó	Ft/fő/hó	Ft/fő/hó	Ft/fő/hó	Ft/fő/hó	Ft/fő/hó			Ft/fő/hó
Orvosok									
2010. 10 - 12.	240 302	23 675	31 300	37 003	11 071	343 351	18 086	361 437	4 721
2011. 10 - 12.	245 064	24 249	43 426	38 655	11 970	363 365	20 806	384 171	4 747
(2010. 10 - 12 =100%)	102,0	102,4	138,7	104,5	108,1	105,8	115,0	106,3	100,6
2010. 01 - 12.	239 878	24 094	33 426	37 501	11 713	346 613	13 579	360 191	4 739
(2010. 01 - 12 =100%)	102,2	100,6	129,9	103,1	102,2	104,8	153,2	106,7	100,2
Egészségügyi szakdolgozók									
2010. 10 - 12.	113 537	29 189	9 783	3 262	2 361	158 131	9 440	167 571	20 641
2011. 10 - 12.	115 026	28 865	27 055	3 562	2 896	177 404	10 501	187 905	20 635
(2010. 10 - 12 =100%)	101,3	98,9	276,5	109,2	122,7	112,2	111,2	112,1	100,0
2010. 01 - 12.	113 142	29 280	15 924	3 358	2 512	164 216	7 775	171 990	20 541
(2010. 01 - 12 =100%)	101,7	98,6	169,9	106,1	115,3	108,0	135,1	109,3	100,5
Egyéb egészségügyi dolgozók									
2010. 10 - 12.	106 756	9 865	9 107	3 547	2 360	131 635	9 638	141 273	14 247
2011. 10 - 12.	108 514	10 421	13 767	3 591	2 377	138 669	10 985	149 654	13 632
(2010. 10 - 12 =100%)	101,6	105,6	151,2	101,2	100,7	105,3	114,0	105,9	95,7
2010. 01 - 12.	106 001	9 920	14 921	3 572	2 503	136 917	7 241	144 158	14 325
(2010. 01 - 12 =100%)	102,4	105,1	92,3	100,5	94,9	101,3	151,7	103,8	95,2
Foglalkoztatottak összesen									
2010. 10 - 12.	126 207	21 581	12 105	7 386	3 399	170 677	10 542	181 219	39 609
2011. 10 - 12.	128 574	21 859	24 404	7 842	3 818	186 497	11 924	198 422	39 014
(2010. 10 - 12 =100%)	101,9	101,3	201,6	106,2	112,4	109,3	113,1	109,5	98,5
2010. 01 - 12.	125 723	21 657	17 655	7 521	3 610	176 166	8 276	184 442	39 605
(2010. 01 - 12 =100%)	102,3	100,9	138,2	104,3	105,8	105,9	144,1	107,6	98,5

[Vissza a tartalomjegyzékhez](#)[előző](#)[következő](#)

**A 2010. és a 2011. IV. negyedévi átlagos illetmény és létszámadatok összehasonlítása
- foglalkoztatási típusok és munkaköri csoportok szerint, MÁK illetményszámfejtésű intézetek adatai**

Rész munkaidőben foglalkoztatottak

Időszak (havi Kh-Ri átlag)	Jövedelem							Jövedelem összesen	Átlagléttség
	Kereset					Kereset összesen	Egyéb juttatások		
	Alapilletmény	Illetmény pótlékok	Illetmény kiegészítések	Ügyeleti, készenléti díj	Túlmunka díj				
	Ft/fő/hó	Ft/fő/hó	Ft/fő/hó	Ft/fő/hó	Ft/fő/hó	Ft/fő/hó	Ft/fő/hó		
Orvosok									
2010. 10 - 12.	151 957	13 383	14 425	15 391	3 899	199 055	13 320	212 376	655
2011. 10 - 12.	157 407	13 446	22 815	17 812	4 526	216 005	13 991	229 996	658
(2010. 10 - 12 =100%)	103,6	100,5	158,2	115,7	116,1	108,5	105,0	108,3	100,4
2010. 01 - 12.	152 771	13 720	19 111	14 356	3 729	203 688	9 379	213 068	628
(2010. 01 - 12 =100%)	103,0	98,0	119,4	124,1	121,4	106,0	149,2	107,9	104,8
Egészségügyi szakdolgozók									
2010. 10 - 12.	71 165	16 598	5 498	667	758	94 685	7 487	102 172	1 161
2011. 10 - 12.	74 607	16 409	14 990	673	600	107 280	7 577	114 857	1 309
(2010. 10 - 12 =100%)	104,8	98,9	272,7	101,0	79,2	113,3	101,2	112,4	112,8
2010. 01 - 12.	71 430	16 760	8 945	887	897	98 920	5 784	104 704	1 108
(2010. 01 - 12 =100%)	104,4	97,9	167,6	75,9	66,9	108,5	131,0	109,7	118,1
Egyéb egészségügyi dolgozók									
2010. 10 - 12.	73 734	3 581	3 740	134	545	81 733	8 028	89 761	1 227
2011. 10 - 12.	67 398	3 453	4 874	283	625	76 634	7 775	84 409	1 523
(2010. 10 - 12 =100%)	91,4	96,4	130,3	211,4	114,7	93,8	96,8	94,0	124,2
2010. 01 - 12.	73 414	3 734	8 114	155	562	85 979	5 863	91 841	1 196
(2010. 01 - 12 =100%)	91,8	92,5	60,1	182,9	111,3	89,1	132,6	91,9	127,3
Foglalkoztatottak összesen									
2010. 10 - 12.	89 604	10 658	6 712	3 624	1 349	111 946	8 962	120 908	3 043
2011. 10 - 12.	87 076	10 196	12 051	3 735	1 352	114 409	8 873	123 282	3 490
(2010. 10 - 12 =100%)	97,2	95,7	179,5	103,1	100,2	102,2	99,0	102,0	114,7
2010. 01 - 12.	89 658	10 794	10 783	3 473	1 367	116 074	6 586	122 661	2 932
(2010. 01 - 12 =100%)	97,1	94,5	111,8	107,6	98,9	98,6	134,7	100,5	119,0

[Vissza a tartalomjegyzékhez](#)[előző](#)[következő](#)

**A 2010. és a 2011. IV. negyedévi átlagos illetmény és létszámadatok összehasonlítása
- foglalkoztatási típusok és munkaköri csoportok szerint, MÁK illetményszámfejtésű intézetek adatai**

Egyéb módon foglalkoztatottak

Időszak (havi Kh-Ri átlag)	Jövedelem						Jövedelem összesen	Átlaglét szám	
	Kereset					Kereset összesen			Egyéb juttatások
	Alapilletmény	Illetmény pótlékok	Illetmény kiegészítések	Ügyeleti, készenléti díj	Túlmunka díj				
	Ft/fő/hó	Ft/fő/hó	Ft/fő/hó	Ft/fő/hó	Ft/fő/hó	Ft/fő/hó			Ft/fő/hó
Orvosok									
2010. 10 - 12.	46 176	1 703	24 208	6 474	605	79 165	18 218	97 383	571
2011. 10 - 12.	48 557	1 712	15 938	4 347	436	70 991	19 287	90 277	488
(2010. 10 - 12 =100%)	105,2	100,6	65,8	67,2	72,1	89,7	105,9	92,7	85,4
2010. 01 - 12.	44 891	1 545	26 985	6 776	1 284	81 480	17 693	99 173	583
(2010. 01 - 12 =100%)	108,2	110,8	59,1	64,2	34,0	87,1	109,0	91,0	83,7
Egészségügyi szakdolgozók									
2010. 10 - 12.	37 028	2 139	37 450	1 178	104	77 899	23 534	101 433	312
2011. 10 - 12.	17 266	1 519	64 476	383	72	83 716	45 765	129 480	351
(2010. 10 - 12 =100%)	46,6	71,0	172,2	32,5	68,9	107,5	194,5	127,7	112,5
2010. 01 - 12.	38 500	2 038	34 184	1 249	144	76 113	33 822	109 935	304
(2010. 01 - 12 =100%)	44,8	74,5	188,6	30,7	49,8	110,0	135,3	117,8	115,4
Egyéb egészségügyi dolgozók									
2010. 10 - 12.	36 354	757	37 062	615	91	74 878	19 874	94 752	345
2011. 10 - 12.	29 652	1 122	43 481	617	135	75 007	40 088	115 095	242
(2010. 10 - 12 =100%)	81,6	148,2	117,3	100,2	148,9	100,2	201,7	121,5	70,2
2010. 01 - 12.	39 119	673	35 690	488	168	76 138	35 848	111 987	326
(2010. 01 - 12 =100%)	75,8	166,6	121,8	126,4	80,3	98,5	111,8	102,8	74,3
Foglalkoztatottak összesen									
2010. 10 - 12.	41 091	1 548	31 186	3 481	333	77 639	20 035	97 673	1 229
2011. 10 - 12.	34 154	1 517	37 881	2 223	250	76 025	32 551	108 577	1 081
(2010. 10 - 12 =100%)	83,1	98,0	121,5	63,9	75,1	97,9	162,5	111,2	88,0
2010. 01 - 12.	41 736	1 434	31 131	3 698	698	78 698	26 621	105 318	1 213
(2010. 01 - 12 =100%)	81,8	105,8	121,7	60,1	35,9	96,6	122,3	103,1	89,1

[Vissza a tartalomjegyzékhez](#)[előző](#)[következő](#)

**A 2010. és a 2011. IV. negyedévi átlagos illetmény és létszámadatok összehasonlítása
- foglalkoztatási típusok és munkaköri csoportok szerint, MÁK illetményszámfejtésű intézetek adatai**

Nyugdíjasként foglalkoztatottak

Időszak (havi Kh-Ri átlag)	Jövedelem							Jövedelem összesen	Átlaglétszám
	Kereset					Kereset összesen	Egyéb juttatások		
	Alapilletmény	Illetmény pótlékok	Illetmény kiegészítések	Ügyeleti, készenléti díj	Túlmunka díj				
	Ft/fő/hó	Ft/fő/hó	Ft/fő/hó	Ft/fő/hó	Ft/fő/hó	Ft/fő/hó	Ft/fő/hó		
Orvosok									
2010. 10 - 12.	218 055	19 159	31 014	12 605	4 899	285 731	27 287	313 018	982
2011. 10 - 12.	226 007	19 145	37 396	13 280	5 822	301 651	29 555	331 207	911
(2010. 10 - 12 =100%)	103,6	99,9	120,6	105,4	118,9	105,6	108,3	105,8	92,7
2010. 01 - 12.	215 417	19 480	35 587	12 713	4 778	287 975	22 773	310 748	1 012
(2010. 01 - 12 =100%)	104,9	98,3	105,1	104,5	121,9	104,7	129,8	106,6	90,0
Egészségügyi szakdolgozók									
2010. 10 - 12.	108 152	20 706	14 397	2 363	1 841	147 459	12 005	159 464	936
2011. 10 - 12.	109 695	20 401	26 369	2 572	1 788	160 824	14 077	174 901	987
(2010. 10 - 12 =100%)	101,4	98,5	183,2	108,8	97,1	109,1	117,3	109,7	105,4
2010. 01 - 12.	107 968	21 136	19 602	2 508	2 083	153 297	10 604	163 901	968
(2010. 01 - 12 =100%)	101,6	96,5	134,5	102,5	85,8	104,9	132,8	106,7	101,9
Egyéb egészségügyi dolgozók									
2010. 10 - 12.	112 436	6 832	12 729	1 913	1 016	134 925	9 965	144 890	1 153
2011. 10 - 12.	107 381	6 648	13 165	1 287	1 108	129 588	13 992	143 581	1 158
(2010. 10 - 12 =100%)	95,5	97,3	103,4	67,3	109,1	96,0	140,4	99,1	100,4
2010. 01 - 12.	112 288	6 868	18 390	1 930	1 073	140 549	8 252	148 801	1 189
(2010. 01 - 12 =100%)	95,6	96,8	71,6	66,6	103,3	92,2	169,6	96,5	97,4
Foglalkoztatottak összesen									
2010. 10 - 12.	144 910	15 004	19 086	5 470	2 509	186 979	16 127	203 106	3 071
2011. 10 - 12.	143 487	14 815	24 652	5 277	2 733	190 964	18 658	209 622	3 055
(2010. 10 - 12 =100%)	99,0	98,7	129,2	96,5	108,9	102,1	115,7	103,2	99,5
2010. 01 - 12.	143 903	15 254	24 252	5 551	2 565	191 525	13 608	205 133	3 169
(2010. 01 - 12 =100%)	99,7	97,1	101,6	95,1	106,6	99,7	137,1	102,2	96,4

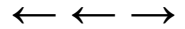

A 2010. és a 2011. IV. negyedévi illetményadatok összehasonlítása munkaköri csoportok szerint Összes foglalkoztatott

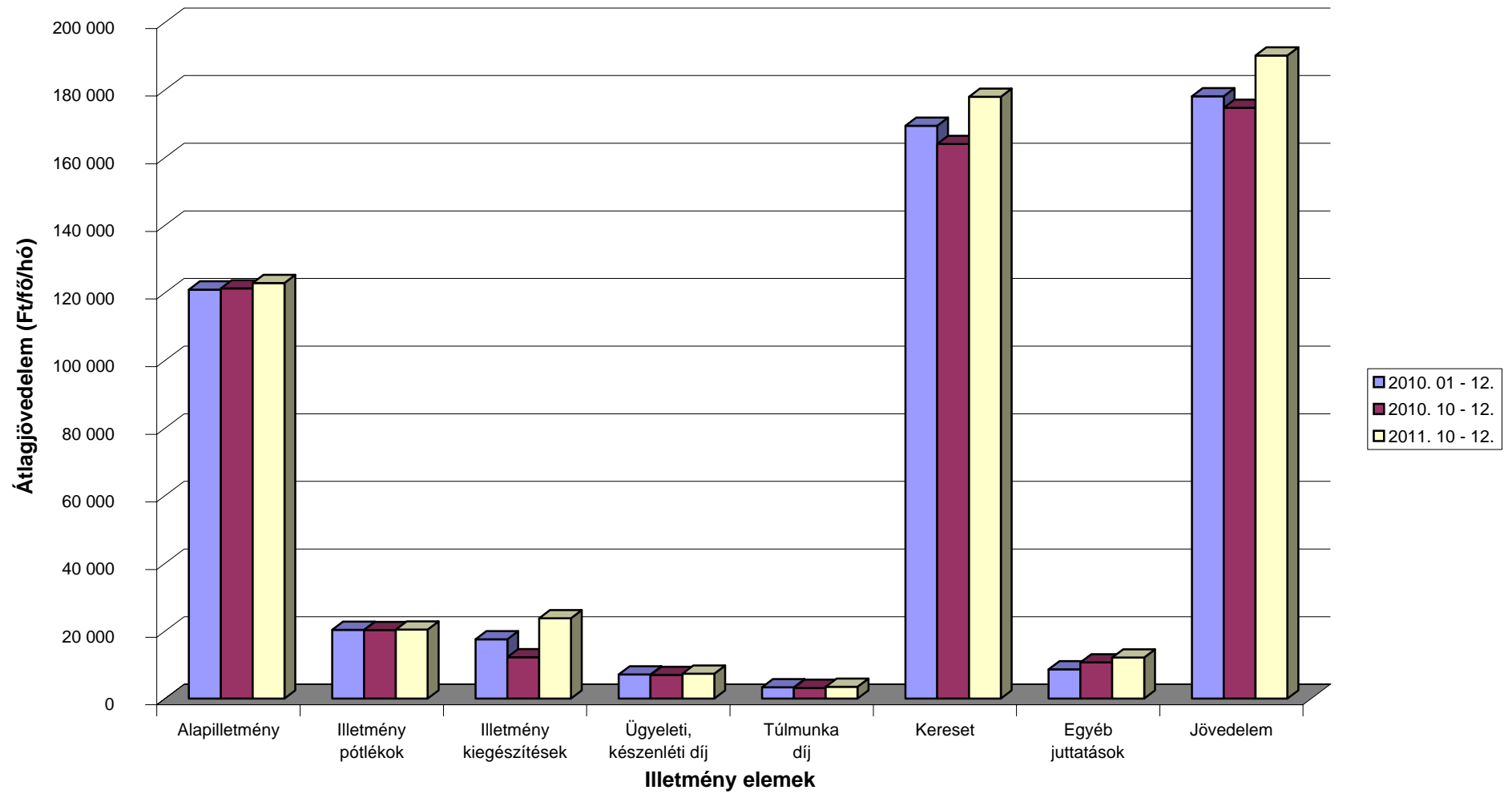

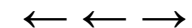

A 2010. és a 2011. IV. negyedévi illetményadatok összehasonlítása munkaköri csoportok szerint Orvosok

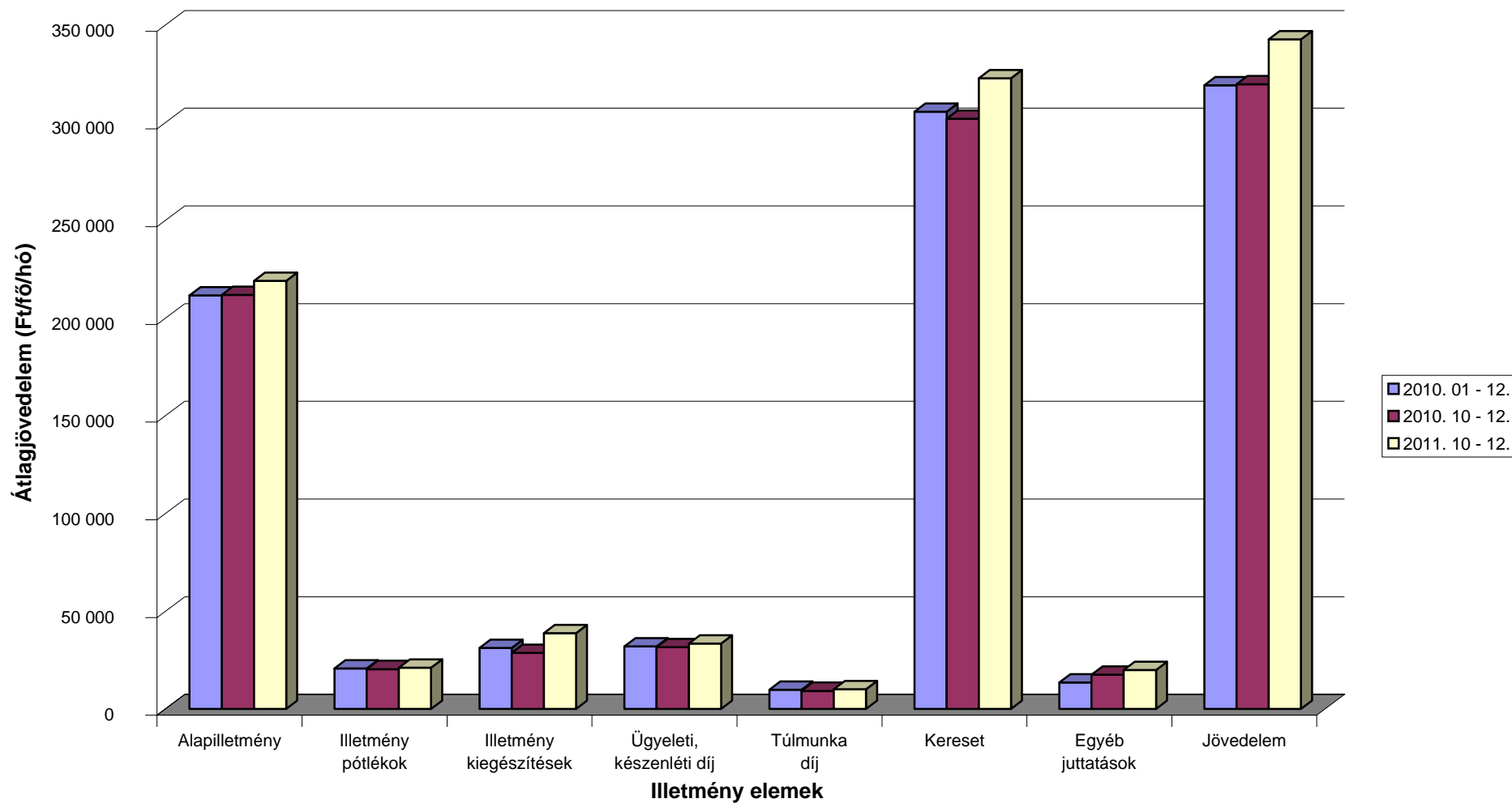

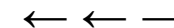

A 2010. és a 2011. IV. negyedévi illetményadatok összehasonlítása munkaköri csoportok szerint Egészségügyi szakdolgozók

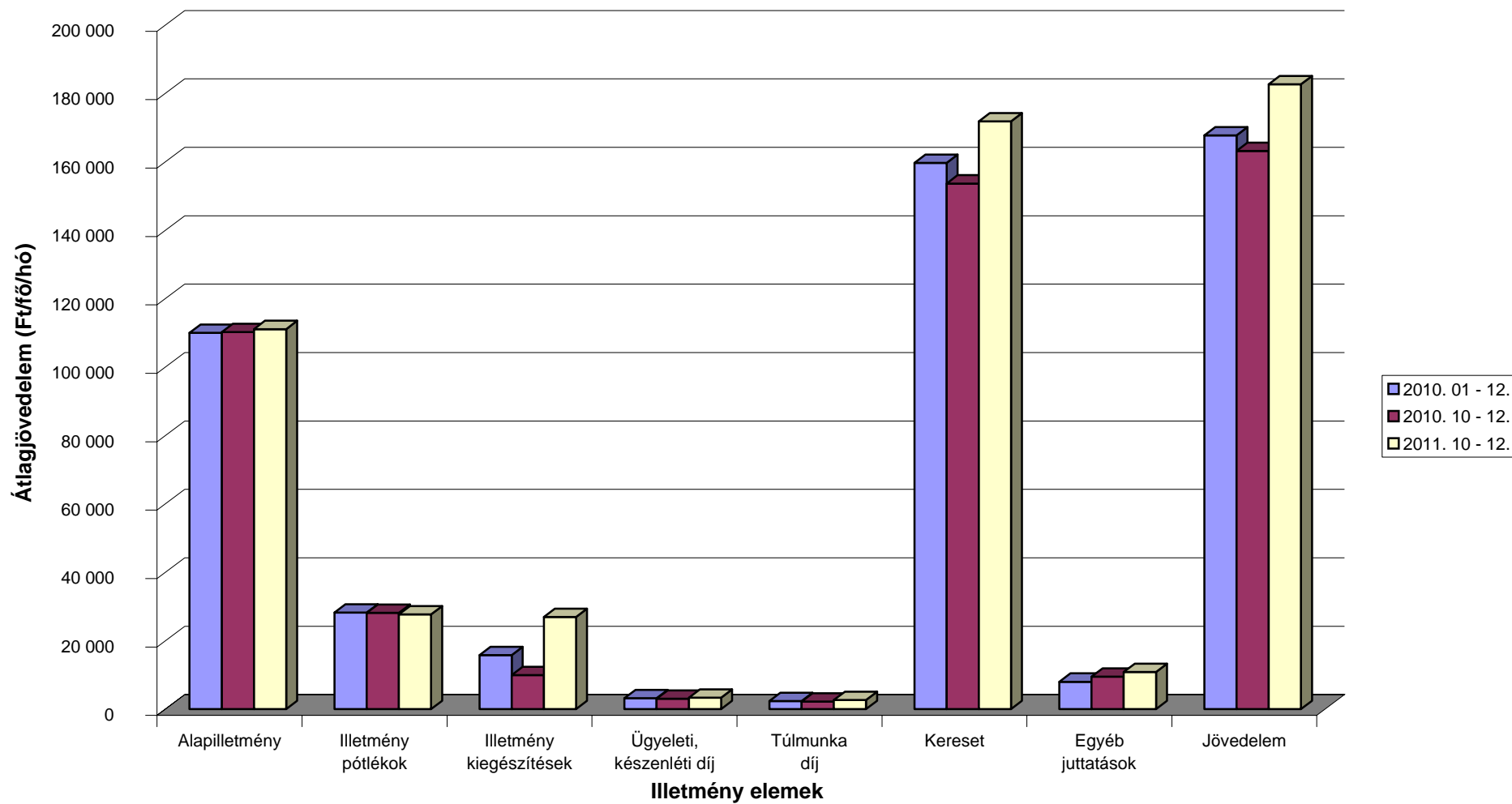

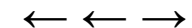

A 2010. és a 2011. IV. negyedévi illetményadatok összehasonlítása munkaköri csoportok szerint Egyéb egészségügyi dolgozók

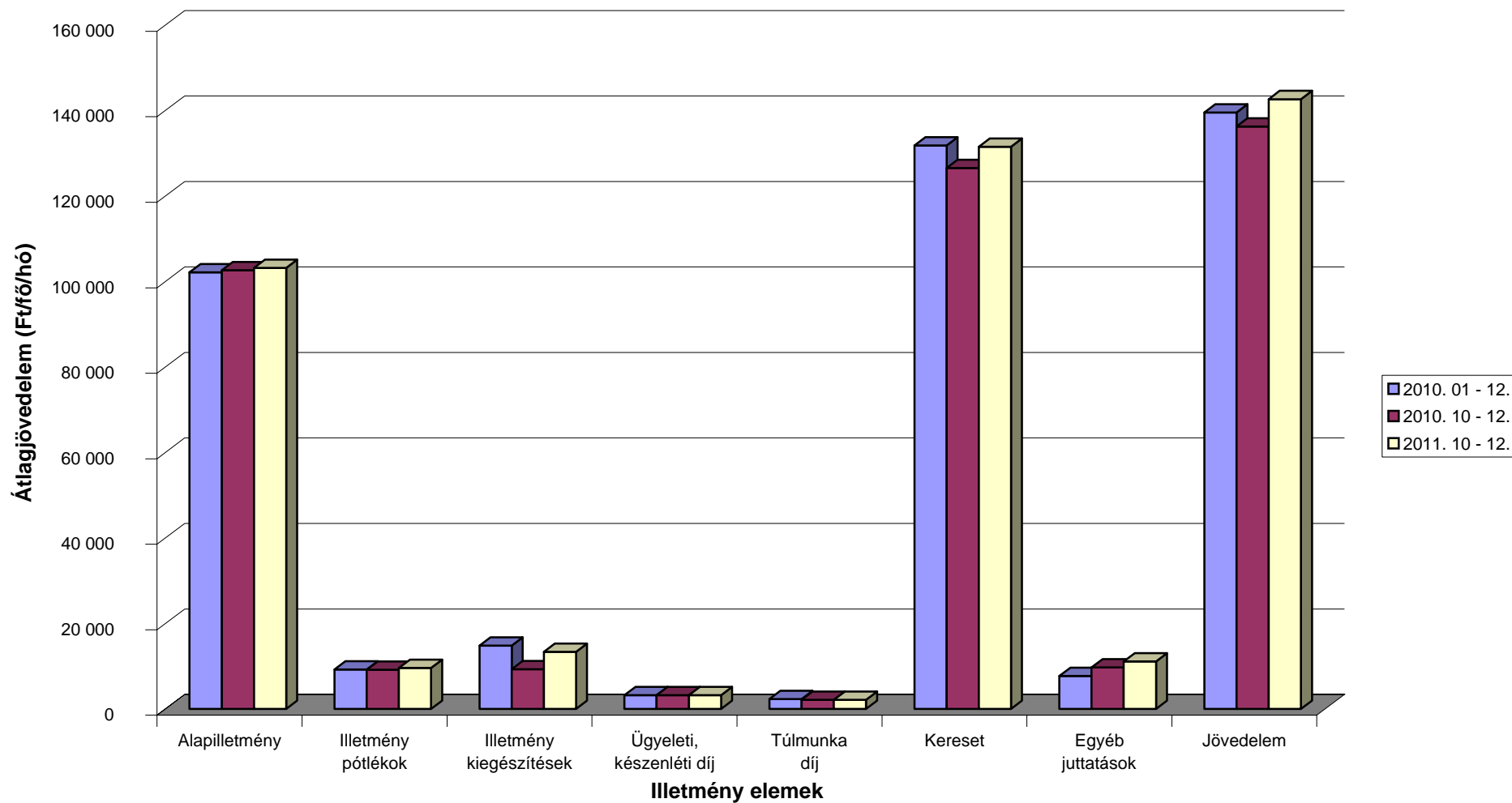

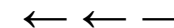

A 2010. és a 2011. IV. negyedévi létszámadatok összehasonlítása munkaköri csoportok szerint

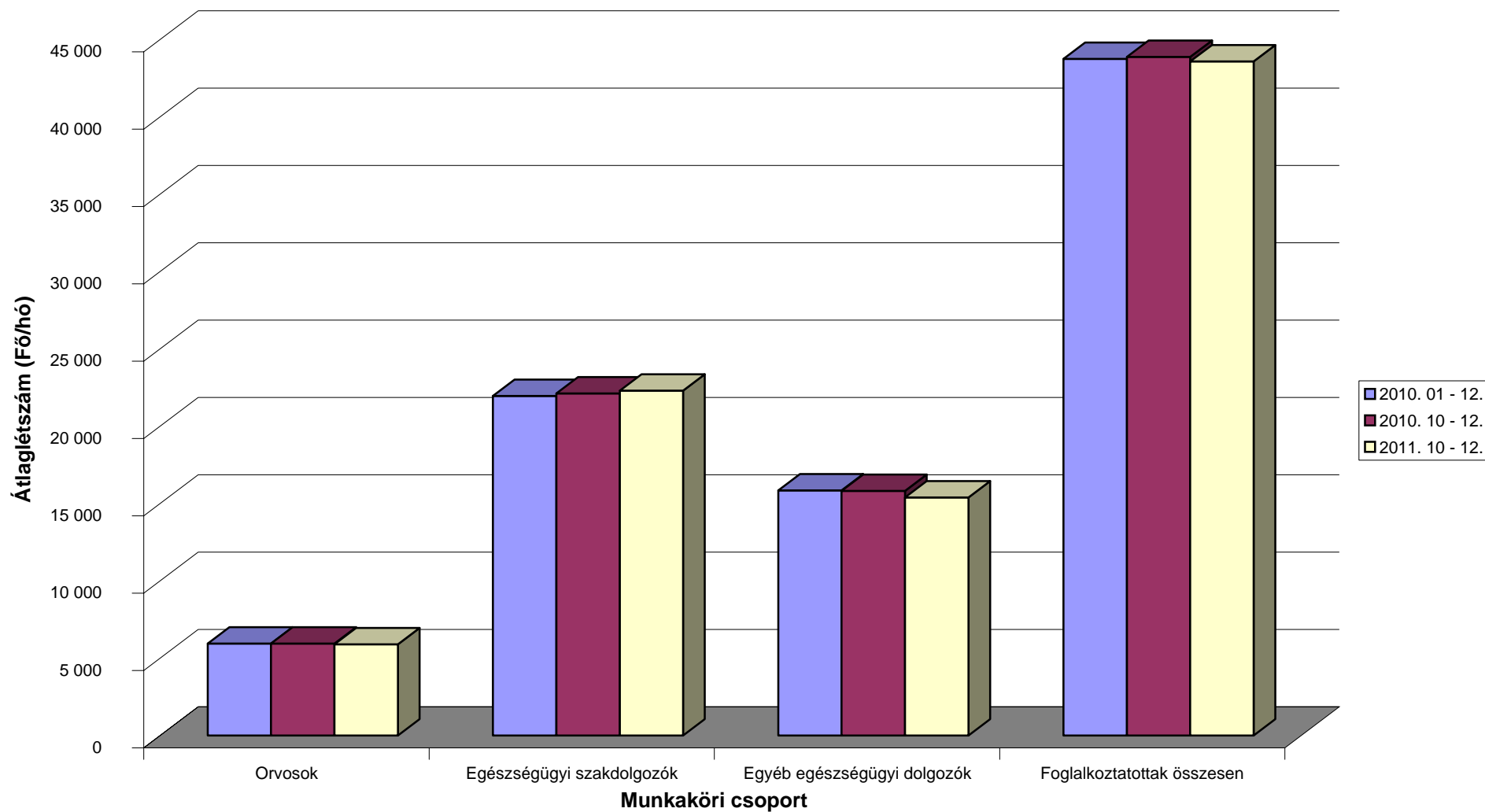

[Vissza a tartalomjegyzékhez](#)[előző](#)[következő](#)

**Az egészségügyben foglalkoztatottak létszám és illetmény adatai havonként 2011. IV. negyedévében, és azok változása az előző évhez mérten
- munkaköri csoportok szerint, MÁK illetményszámfejtésű intézetek adatai**

Összes foglalkoztatott

Időszak (havi Kh-Ri átlag)	Jövedelem						Jövedelem összesen	Átlagléttség	
	Kereset					Kereset összesen			Egyéb juttatások
	Alapilletmény	Illetmény pótlékok	Illetmény kiegészítések	Ügyeleti, készenléti díj	Túlmunka díj				
	Ft/fő/hó	Ft/fő/hó	Ft/fő/hó	Ft/fő/hó	Ft/fő/hó	Ft/fő/hó			Ft/fő/hó
2010. 10 - 12.	121 286	20 263	12 265	7 016	3 171	164 000	10 698	174 698	43 881
2011. 10 - 12.	122 909	20 420	23 749	7 374	3 532	177 984	12 191	190 176	43 585
2010. 10 - 12. =100%	101,3	100,8	193,6	105,1	111,4	108,5	114,0	108,9	99,3
2010. 01 - 12.	120 977	20 368	17 568	7 143	3 379	169 435	8 671	178 107	43 750
2010. 01 - 12 =100%	101,6	100,3	135,2	103,2	104,6	105,0	140,6	106,8	99,6
2010. október	121 016	20 361	9 455	6 751	3 114	160 697	8 391	169 088	43 664
2011. október	123 247	20 510	9 158	6 883	3 546	163 343	9 551	172 894	43 456
2010. október =100%	101,8	100,7	96,9	101,9	113,9	101,6	113,8	102,3	99,5
2010. 01 - 12 =100%	101,9	100,7	52,1	96,4	105,0	96,4	110,1	97,1	99,3
2010. november	122 008	20 390	14 529	7 402	3 335	167 664	10 968	178 632	43 903
2011. november	122 833	20 544	13 010	7 943	3 941	168 270	13 885	182 156	43 558
2010. november =100%	100,7	100,8	89,5	107,3	118,2	100,4	126,6	102,0	99,2
2010. 01 - 12 =100%	101,5	100,9	74,1	111,2	116,6	99,3	160,1	102,3	99,6
2010. december	120 834	20 039	12 793	6 894	3 063	163 622	12 714	176 337	44 074
2011. december	122 648	20 208	48 939	7 295	3 112	202 202	13 128	215 330	43 742
2010. december =100%	101,5	100,8	382,5	105,8	101,6	123,6	103,3	122,1	99,2
2010. 01 - 12 =100%	101,4	99,2	278,6	102,1	92,1	119,3	151,4	120,9	100,0

[Vissza a tartalomjegyzékhez](#)[előző](#)[következő](#)

**Az egészségügyben foglalkoztatottak létszám és illetmény adatai havonként 2011. IV. negyedévében, és azok változása az előző évhez mérten
- munkaköri csoportok szerint, MÁK illetményszámfejtésű intézetek adatai**

Orvosok

Időszak (havi Kh-Ri átlag)	Jövedelem						Jövedelem összesen	Átlagléttség	
	Kereset					Kereset összesen			Egyéb juttatások
	Alapilletmény	Illetmény pótlékok	Illetmény kiegészítések	Ügyeleti, készenléti díj	Túlmunka díj				
	Ft/fő/hó	Ft/fő/hó	Ft/fő/hó	Ft/fő/hó	Ft/fő/hó	Ft/fő/hó			Ft/fő/hó
2010. 10 - 12.	211 928	20 431	28 759	31 690	9 276	302 085	17 574	319 658	5 948
2011. 10 - 12.	219 013	21 178	38 850	33 488	10 184	322 713	19 919	342 632	5 893
2010. 10 - 12. =100%	103,3	103,7	135,1	105,7	109,8	106,8	113,3	107,2	99,1
2010. 01 - 12.	211 589	20 791	31 285	32 049	9 849	305 562	13 538	319 101	5 949
2010. 01 - 12 =100%	103,5	101,9	124,2	104,5	103,4	105,6	147,1	107,4	99,1
2010. október	212 293	20 726	22 942	30 976	10 133	297 070	17 543	314 613	5 875
2011. október	219 193	21 238	24 116	31 278	11 065	306 890	21 316	328 205	5 877
2010. október =100%	103,3	102,5	105,1	101,0	109,2	103,3	121,5	104,3	100,0
2010. 01 - 12 =100%	103,6	102,1	77,1	97,6	112,3	100,4	157,4	102,9	98,8
2010. november	212 819	20 387	34 505	32 884	9 514	310 110	17 518	327 628	5 949
2011. november	218 159	21 439	30 695	35 736	10 933	316 961	20 237	337 198	5 889
2010. november =100%	102,5	105,2	89,0	108,7	114,9	102,2	115,5	102,9	99,0
2010. 01 - 12 =100%	103,1	103,1	98,1	111,5	111,0	103,7	149,5	105,7	99,0
2010. december	210 691	20 187	28 758	31 208	8 203	299 048	17 658	316 706	6 019
2011. december	219 685	20 857	61 613	33 445	8 564	344 165	18 215	362 380	5 913
2010. december =100%	104,3	103,3	214,2	107,2	104,4	115,1	103,2	114,4	98,2
2010. 01 - 12 =100%	103,8	100,3	196,9	104,4	87,0	112,6	134,5	113,6	99,4

[Vissza a tartalomjegyzékhez](#)[előző](#)[következő](#)

**Az egészségügyben foglalkoztatottak létszám és illetmény adatai havonként 2011. IV. negyedében, és azok változása az előző évhez mérten
- munkaköri csoportok szerint, MÁK illetményszámfejtésű intézetek adatai**

Egészségügyi szakdolgozók

Időszak (havi Kh-Ri átlag)	Jövedelem						Jövedelem összesen	Átlagléttség	
	Kereset					Kereset összesen			Egyéb juttatások
	Alapilletmény	Illetmény pótlékok	Illetmény kiegészítések	Ügyeleti, készenléti díj	Túlmunka díj				
	Ft/fő/hó	Ft/fő/hó	Ft/fő/hó	Ft/fő/hó	Ft/fő/hó	Ft/fő/hó			Ft/fő/hó
2010. 10 - 12.	110 233	28 146	9 949	3 096	2 245	153 668	9 537	163 205	22 114
2011. 10 - 12.	111 113	27 702	26 936	3 343	2 716	171 811	10 885	182 696	22 295
2010. 10 - 12. =100%	100,8	98,4	270,7	108,0	121,0	111,8	114,1	111,9	100,8
2010. 01 - 12.	110 002	28 270	15 825	3 204	2 397	159 699	8 035	167 734	21 954
2010. 01 - 12 =100%	101,0	98,0	170,2	104,3	113,3	107,6	135,5	108,9	101,6
2010. október	110 147	28 262	8 138	2 977	1 974	151 498	6 958	158 456	22 038
2011. október	111 671	27 885	7 392	3 114	2 568	152 630	7 569	160 199	22 187
2010. október =100%	101,4	98,7	90,8	104,6	130,1	100,7	108,8	101,1	100,7
2010. 01 - 12 =100%	101,5	98,6	46,7	97,2	107,1	95,6	94,2	95,5	101,1
2010. november	110 922	28 376	11 138	3 316	2 500	156 253	9 793	166 046	22 123
2011. november	111 504	27 932	11 342	3 664	3 161	157 602	12 854	170 456	22 227
2010. november =100%	100,5	98,4	101,8	110,5	126,4	100,9	131,3	102,7	100,5
2010. 01 - 12 =100%	101,4	98,8	71,7	114,4	131,9	98,7	160,0	101,6	101,2
2010. december	109 630	27 801	10 563	2 995	2 259	153 247	11 843	165 089	22 182
2011. december	110 176	27 296	61 660	3 251	2 422	204 805	12 212	217 017	22 471
2010. december =100%	100,5	98,2	583,7	108,6	107,3	133,6	103,1	131,5	101,3
2010. 01 - 12 =100%	100,2	96,6	389,6	101,5	101,0	128,2	152,0	129,4	102,4

[Vissza a tartalomjegyzékhez](#)[előző](#)[következő](#)

**Az egészségügyben foglalkoztatottak létszám és illetmény adatai havonként 2011. IV. negyedében, és azok változása az előző évhez mérten
- munkaköri csoportok szerint, MÁK illetményszámfejtésű intézetek adatai**

Egyéb egészségügyi dolgozók

Időszak (havi Kh-Ri átlag)	Jövedelem						Jövedelem összesen	Átlagléttség	
	Kereset					Kereset összesen			Egyéb juttatások
	Alapilletmény	Illetmény pótlékok	Illetmény kiegészítések	Ügyeleti, készenléti díj	Túlmunka díj				
	Ft/fő/hó	Ft/fő/hó	Ft/fő/hó	Ft/fő/hó	Ft/fő/hó	Ft/fő/hó			Ft/fő/hó
2010. 10 - 12.	102 658	9 179	9 301	3 219	2 170	126 527	9 736	136 263	15 819
2011. 10 - 12.	103 206	9 585	13 354	3 217	2 168	131 530	11 125	142 655	15 397
2010. 10 - 12. =100%	100,5	104,4	143,6	99,9	99,9	104,0	114,3	104,7	97,3
2010. 01 - 12.	102 165	9 262	14 834	3 251	2 309	131 821	7 726	139 547	15 847
2010. 01 - 12 =100%	101,0	103,5	90,0	98,9	93,9	99,8	144,0	102,2	97,2
2010. október	102 182	9 169	6 268	2 998	2 092	122 709	6 982	129 691	15 751
2011. október	103 301	9 601	5 993	3 002	2 085	123 982	7 916	131 898	15 393
2010. október =100%	101,1	104,7	95,6	100,1	99,7	101,0	113,4	101,7	97,7
2010. 01 - 12 =100%	101,1	103,7	40,4	92,3	90,3	94,1	102,5	94,5	97,1
2010. november	103 374	9 232	11 762	3 535	2 180	130 083	10 149	140 232	15 831
2011. november	102 784	9 568	8 667	3 504	2 397	126 919	12 947	139 866	15 442
2010. november =100%	99,4	103,6	73,7	99,1	109,9	97,6	127,6	99,7	97,5
2010. 01 - 12 =100%	100,6	103,3	58,4	107,8	103,8	96,3	167,6	100,2	97,4
2010. december	102 417	9 136	9 857	3 123	2 237	126 769	12 058	138 827	15 873
2011. december	103 533	9 587	25 446	3 143	2 021	143 731	12 510	156 241	15 358
2010. december =100%	101,1	104,9	258,2	100,6	90,3	113,4	103,7	112,5	96,8
2010. 01 - 12 =100%	101,3	103,5	171,5	96,7	87,5	109,0	161,9	112,0	96,9

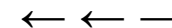

Az egészségügyben foglalkoztatottak illetményei munkaköri csoportok szerint Összes foglalkoztatott

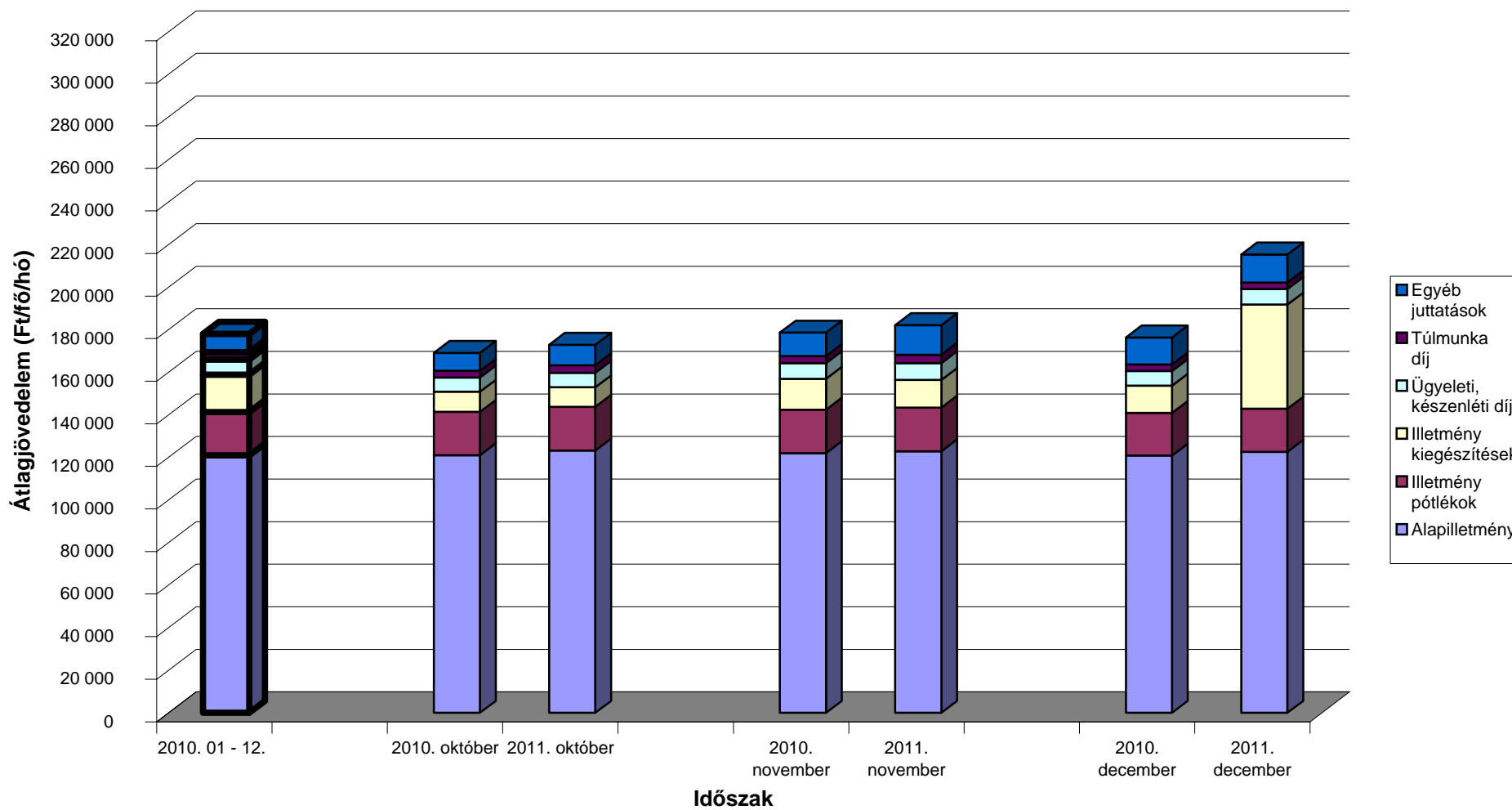

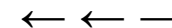

Az egészségügyben foglalkoztatottak illetményei munkaköri csoportok szerint Orvosok

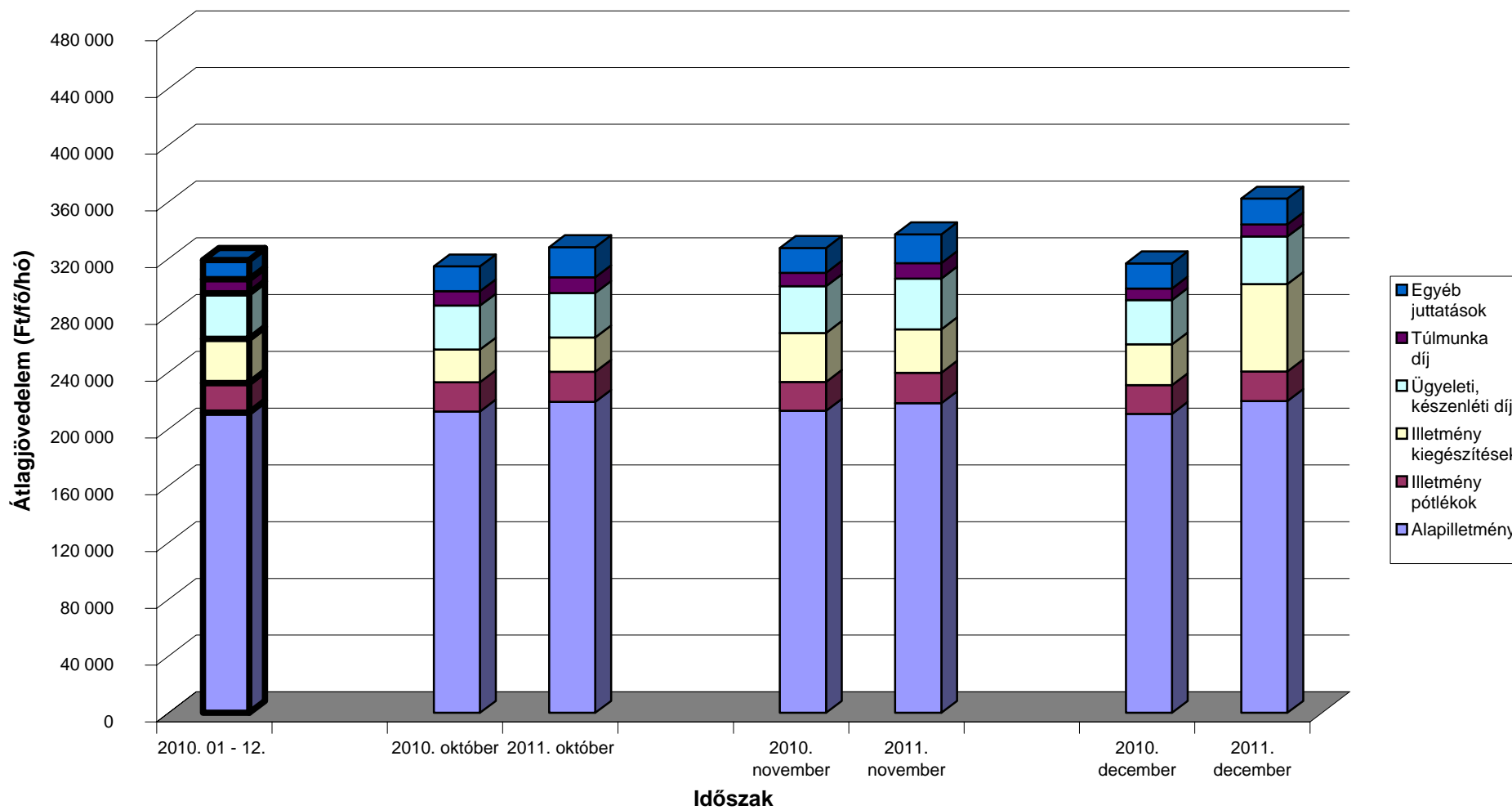

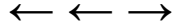

Az egészségügyben foglalkoztatottak illetményei munkaköri csoportok szerint Egészségügyi szakdolgozók

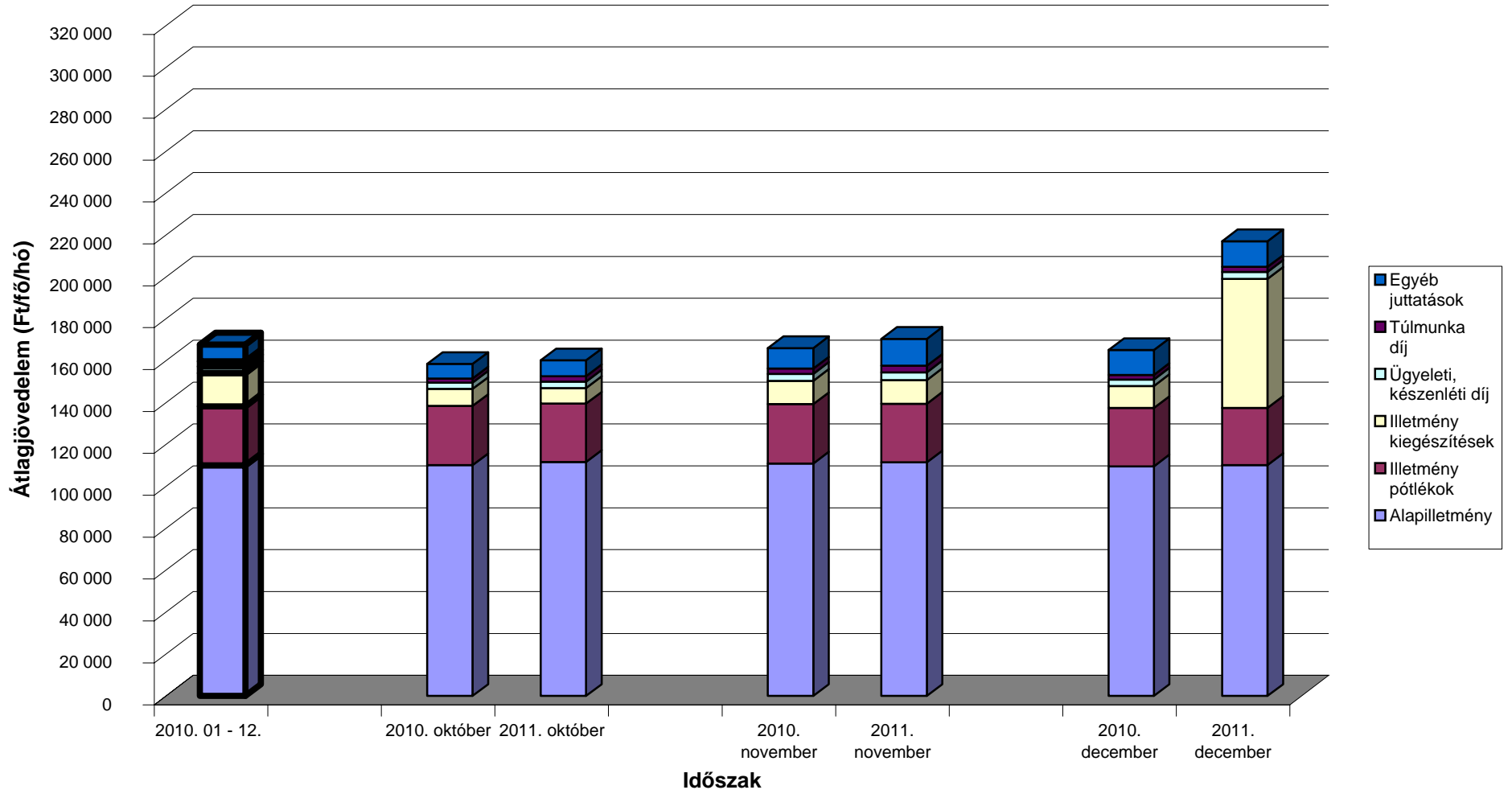

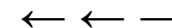

Az egészségügyben foglalkoztatottak illetményei munkaköri csoportok szerint Egyéb egészségügyi dolgozók

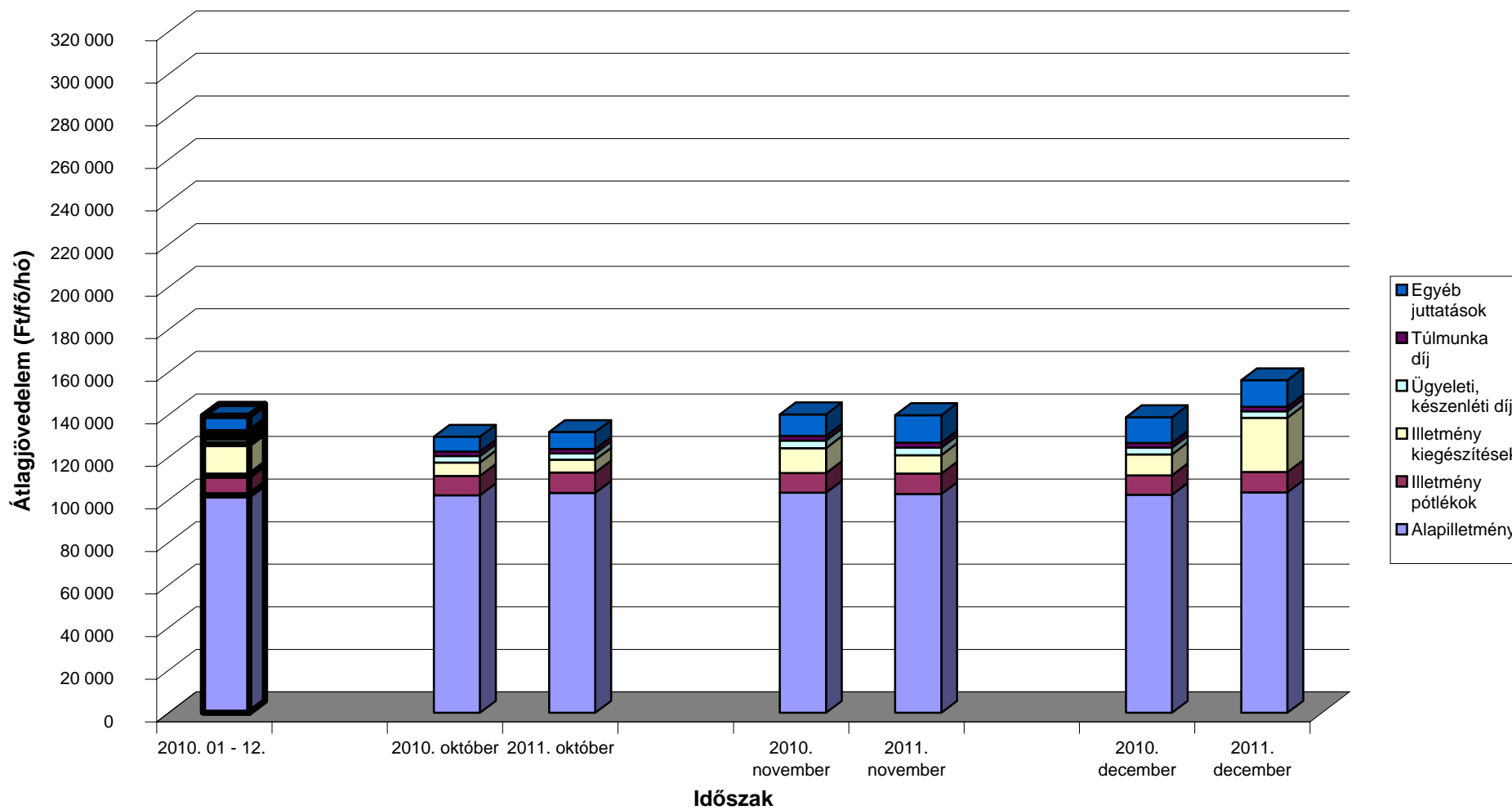

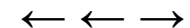

A mintában szereplő intézetek létszámadatai munkaköri csoportok szerint

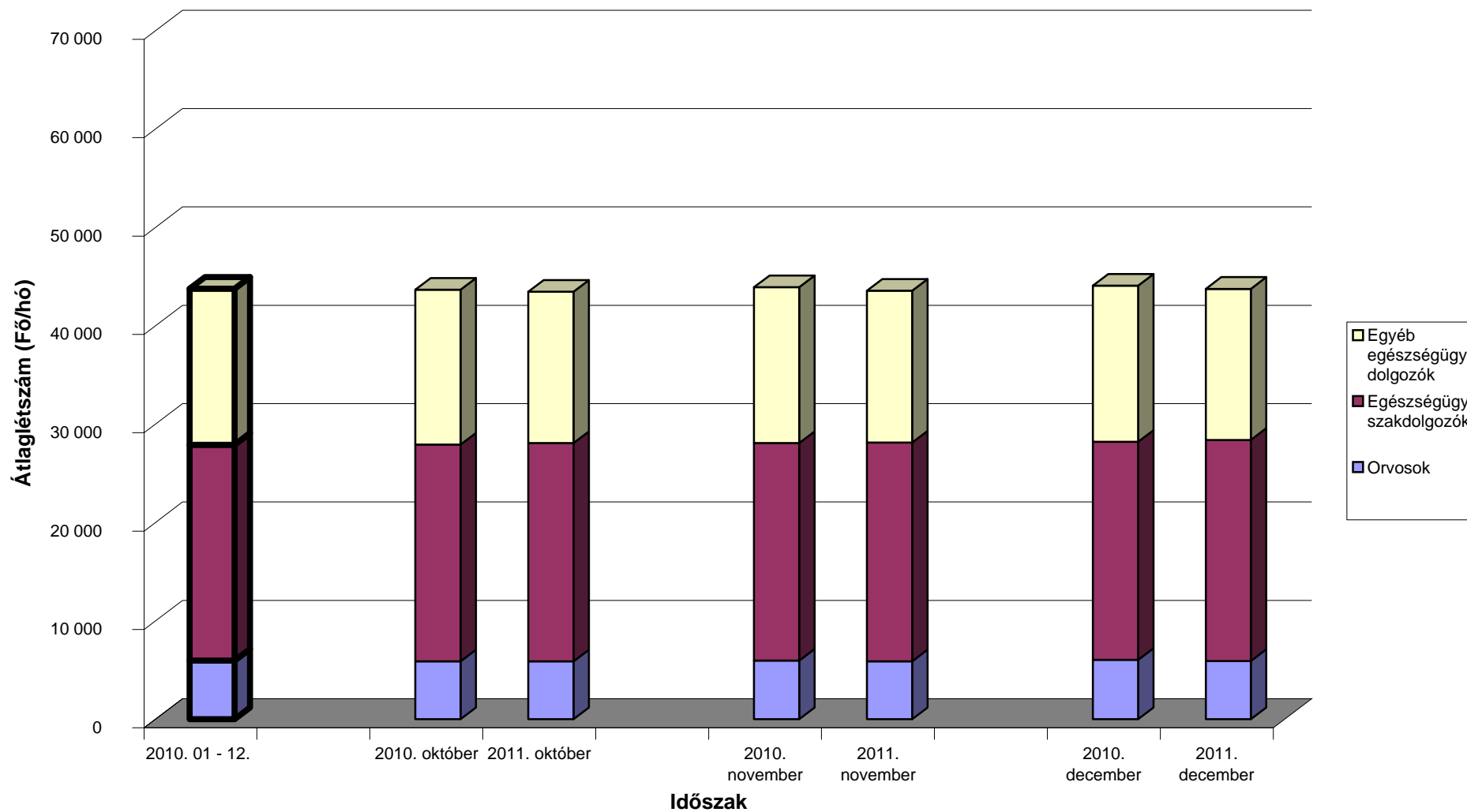

[Vissza a tartalomjegyzékhez](#)[előző](#)[következő](#)

**Az egészségügyben foglalkoztatottak létszám és illetmény adatai havonként 2011. IV. negyedévében, és azok változása az előző évhez mérten
- munkaköri csoportok és foglalkoztatási módok szerint, MÁK illetményszámfejtésű intézetek adatai**

Teljes munkaidőben foglalkoztatottak összesen

Időszak (havi Kh-Ri átlag)	Jövedelem						Jövedelem összesen	Átlagléttség	
	Kereset					Kereset összesen			Egyéb juttatások
	Alapilletmény	Illetmény pótlékok	Illetmény kiegészítések	Ügyeleti, készenléti díj	Túlmunka díj				
	Ft/fő/hó	Ft/fő/hó	Ft/fő/hó	Ft/fő/hó	Ft/fő/hó	Ft/fő/hó			Ft/fő/hó
2010. 10 - 12.	126 207	21 581	12 105	7 386	3 399	170 677	10 542	181 219	39 609
2011. 10 - 12.	128 574	21 859	24 404	7 842	3 818	186 497	11 924	198 422	39 014
2010. 10 - 12. =100%	101,9	101,3	201,6	106,2	112,4	109,3	113,1	109,5	98,5
2010. 01 - 12.	125 723	21 657	17 655	7 521	3 610	176 166	8 276	184 442	39 605
2010. 01 - 12 =100%	102,3	100,9	138,2	104,3	105,8	105,9	144,1	107,6	98,5
2010. október	125 766	21 653	9 244	7 101	3 336	167 101	8 286	175 387	39 477
2011. október	128 732	21 921	8 912	7 296	3 823	170 683	9 391	180 074	38 977
2010. október =100%	102,4	101,2	96,4	102,7	114,6	102,1	113,3	102,7	98,7
2010. 01 - 12 =100%	102,4	101,2	50,5	97,0	105,9	96,9	113,5	97,6	98,4
2010. november	127 059	21 737	14 482	7 789	3 581	174 649	10 654	185 302	39 597
2011. november	128 456	21 994	12 913	8 457	4 255	176 075	13 708	189 784	38 983
2010. november =100%	101,1	101,2	89,2	108,6	118,8	100,8	128,7	102,4	98,5
2010. 01 - 12 =100%	102,2	101,6	73,1	112,4	117,9	99,9	165,6	102,9	98,4
2010. december	125 796	21 354	12 578	7 268	3 278	170 274	12 670	182 944	39 754
2011. december	128 535	21 661	51 318	7 774	3 379	212 666	12 671	225 336	39 081
2010. december =100%	102,2	101,4	408,0	107,0	103,1	124,9	100,0	123,2	98,3
2010. 01 - 12 =100%	102,2	100,0	290,7	103,4	93,6	120,7	153,1	122,2	98,7

[Vissza a tartalomjegyzékhez](#)[előző](#)[következő](#)

**Az egészségügyben foglalkoztatottak létszám és illetmény adatai havonként 2011. IV. negyedévében, és azok változása az előző évhez mérten
- munkaköri csoportok és foglalkoztatási módok szerint, MÁK illetményszámfejtésű intézetek adatai**

Teljes munkaidőben foglalkoztatott orvosok

Időszak (havi Kh-Ri átlag)	Jövedelem						Jövedelem összesen	Átlagléttség	
	Kereset					Kereset összesen			Egyéb juttatások
	Alapilletmény	Illetmény pótlékok	Illetmény kiegészítések	Ügyeleti, készenléti díj	Túlmunka díj				
	Ft/fő/hó	Ft/fő/hó	Ft/fő/hó	Ft/fő/hó	Ft/fő/hó	Ft/fő/hó			Ft/fő/hó
2010. 10 - 12.	240 302	23 675	31 300	37 003	11 071	343 351	18 086	361 437	4 721
2011. 10 - 12.	245 064	24 249	43 426	38 655	11 970	363 365	20 806	384 171	4 747
2010. 10 - 12. =100%	102,0	102,4	138,7	104,5	108,1	105,8	115,0	106,3	100,6
2010. 01 - 12.	239 878	24 094	33 426	37 501	11 713	346 613	13 579	360 191	4 739
2010. 01 - 12 =100%	102,2	100,6	129,9	103,1	102,2	104,8	153,2	106,7	100,2
2010. október	241 111	24 049	24 077	36 266	12 110	337 613	18 966	356 579	4 658
2011. október	244 950	24 262	26 861	36 009	12 920	345 002	23 358	368 360	4 743
2010. október =100%	101,6	100,9	111,6	99,3	106,7	102,2	123,2	103,3	101,8
2010. 01 - 12 =100%	102,1	100,7	80,4	96,0	110,3	99,5	172,0	102,3	100,1
2010. november	241 714	23 679	38 460	38 362	11 441	353 655	16 524	370 179	4 712
2011. november	244 628	24 650	33 799	41 382	12 891	357 351	21 000	378 351	4 732
2010. november =100%	101,2	104,1	87,9	107,9	112,7	101,0	127,1	102,2	100,4
2010. 01 - 12 =100%	102,0	102,3	101,1	110,4	110,1	103,1	154,7	105,0	99,9
2010. december	238 129	23 306	31 281	36 383	9 697	338 797	18 767	357 564	4 793
2011. december	245 610	23 837	69 463	38 580	10 112	387 602	18 076	405 678	4 767
2010. december =100%	103,1	102,3	222,1	106,0	104,3	114,4	96,3	113,5	99,5
2010. 01 - 12 =100%	102,4	98,9	207,8	102,9	86,3	111,8	133,1	112,6	100,6

[Vissza a tartalomjegyzékhez](#)[előző](#)[következő](#)

**Az egészségügyben foglalkoztatottak létszám és illetmény adatai havonként 2011. IV. negyedévében, és azok változása az előző évhez mérten
- munkaköri csoportok és foglalkoztatási módok szerint, MÁK illetményszámfejtésű intézetek adatai**

Teljes munkaidőben foglalkoztatott egészségügyi szakdolgozók

Időszak (havi Kh-Ri átlag)	Jövedelem						Jövedelem összesen	Átlagléttség	
	Kereset					Kereset összesen			Egyéb juttatások
	Alapilletmény	Illetmény pótlékok	Illetmény kiegészítések	Ügyeleti, készenléti díj	Túlmunka díj				
	Ft/fő/hó	Ft/fő/hó	Ft/fő/hó	Ft/fő/hó	Ft/fő/hó	Ft/fő/hó			Ft/fő/hó
2010. 10 - 12.	113 537	29 189	9 783	3 262	2 361	158 131	9 440	167 571	20 641
2011. 10 - 12.	115 026	28 865	27 055	3 562	2 896	177 404	10 501	187 905	20 635
2010. 10 - 12. =100%	101,3	98,9	276,5	109,2	122,7	112,2	111,2	112,1	100,0
2010. 01 - 12.	113 142	29 280	15 924	3 358	2 512	164 216	7 775	171 990	20 541
2010. 01 - 12 =100%	101,7	98,6	169,9	106,1	115,3	108,0	135,1	109,3	100,5
2010. október	113 250	29 261	8 164	3 130	2 082	155 887	6 791	162 677	20 606
2011. október	115 302	28 980	6 817	3 302	2 740	157 141	7 168	164 309	20 603
2010. október =100%	101,8	99,0	83,5	105,5	131,6	100,8	105,6	101,0	100,0
2010. 01 - 12 =100%	101,9	99,0	42,8	98,3	109,1	95,7	92,2	95,5	100,3
2010. november	114 340	29 462	10 923	3 495	2 624	160 844	9 826	170 670	20 626
2011. november	115 117	29 036	11 001	3 896	3 360	162 409	12 651	175 059	20 615
2010. november =100%	100,7	98,6	100,7	111,5	128,1	101,0	128,7	102,6	99,9
2010. 01 - 12 =100%	101,7	99,2	69,1	116,0	133,8	98,9	162,7	101,8	100,4
2010. december	113 021	28 845	10 260	3 160	2 375	157 661	11 694	169 355	20 692
2011. december	114 662	28 579	63 211	3 490	2 587	212 529	11 679	224 208	20 686
2010. december =100%	101,5	99,1	616,1	110,4	108,9	134,8	99,9	132,4	100,0
2010. 01 - 12 =100%	101,3	97,6	396,9	103,9	103,0	129,4	150,2	130,4	100,7

[Vissza a tartalomjegyzékhez](#)[előző](#)[következő](#)

**Az egészségügyben foglalkoztatottak létszám és illetmény adatai havonként 2011. IV. negyedében, és azok változása az előző évhez mérten
- munkaköri csoportok és foglalkoztatási módok szerint, MÁK illetményszámfejtésű intézetek adatai**

Teljes munkaidőben foglalkoztatott egyéb egészségügyi dolgozók

Időszak (havi Kh-Ri átlag)	Jövedelem						Jövedelem összesen	Átlagléttség	
	Kereset					Kereset összesen			Egyéb juttatások
	Alapilletmény	Illetmény pótlékok	Illetmény kiegészítések	Ügyeleti, készenléti díj	Túlmunka díj				
	Ft/fő/hó	Ft/fő/hó	Ft/fő/hó	Ft/fő/hó	Ft/fő/hó	Ft/fő/hó			Ft/fő/hó
2010. 10 - 12.	106 756	9 865	9 107	3 547	2 360	131 635	9 638	141 273	14 247
2011. 10 - 12.	108 514	10 421	13 767	3 591	2 377	138 669	10 985	149 654	13 632
2010. 10 - 12. =100%	101,6	105,6	151,2	101,2	100,7	105,3	114,0	105,9	95,7
2010. 01 - 12.	106 001	9 920	14 921	3 572	2 503	136 917	7 241	144 158	14 325
2010. 01 - 12 =100%	102,4	105,1	92,3	100,5	94,9	101,3	151,7	103,8	95,2
2010. október	106 108	9 837	5 948	3 301	2 279	127 474	6 954	134 428	14 213
2011. október	108 593	10 437	5 832	3 344	2 294	130 499	7 891	138 390	13 631
2010. október =100%	102,3	106,1	98,0	101,3	100,6	102,4	113,5	102,9	95,9
2010. 01 - 12 =100%	102,4	105,2	39,1	93,6	91,6	95,3	109,0	96,0	95,2
2010. november	107 568	9 922	11 706	3 896	2 369	135 460	9 911	145 371	14 258
2011. november	108 311	10 428	8 556	3 927	2 612	133 834	12 777	146 611	13 636
2010. november =100%	100,7	105,1	73,1	100,8	110,2	98,8	128,9	100,9	95,6
2010. 01 - 12 =100%	102,2	105,1	57,3	109,9	104,3	97,7	176,5	101,7	95,2
2010. december	106 589	9 835	9 656	3 445	2 432	131 958	12 039	143 996	14 269
2011. december	108 639	10 398	26 917	3 500	2 224	151 679	12 286	163 965	13 628
2010. december =100%	101,9	105,7	278,8	101,6	91,5	114,9	102,1	113,9	95,5
2010. 01 - 12 =100%	102,5	104,8	180,4	98,0	88,9	110,8	169,7	113,7	95,1

[Vissza a tartalomjegyzékhez](#)[előző](#)[következő](#)

**Az egészségügyben foglalkoztatottak létszám és illetmény adatai havonként 2011. IV. negyedében, és azok változása az előző évhez mérten
- munkaköri csoportok és foglalkoztatási módok szerint, MÁK illetményszámfejtésű intézetek adatai**

Rész munkaidőben foglalkoztatottak összesen

Időszak (havi Kh-Ri átlag)	Jövedelem						Jövedelem összesen	Átlagléttség	
	Kereset					Kereset összesen			Egyéb juttatások
	Alapilletmény	Illetmény pótlékok	Illetmény kiegészítések	Ügyeleti, készenléti díj	Túlmunka díj				
	Ft/fő/hó	Ft/fő/hó	Ft/fő/hó	Ft/fő/hó	Ft/fő/hó	Ft/fő/hó			Ft/fő/hó
2010. 10 - 12.	89 604	10 658	6 712	3 624	1 349	111 946	8 962	120 908	3 043
2011. 10 - 12.	87 076	10 196	12 051	3 735	1 352	114 409	8 873	123 282	3 490
2010. 10 - 12. =100%	97,2	95,7	179,5	103,1	100,2	102,2	99,0	102,0	114,7
2010. 01 - 12.	89 658	10 794	10 783	3 473	1 367	116 074	6 586	122 661	2 932
2010. 01 - 12 =100%	97,1	94,5	111,8	107,6	98,9	98,6	134,7	100,5	119,0
2010. október	89 401	10 756	5 396	3 391	1 291	110 235	6 052	116 287	2 997
2011. október	86 856	10 163	4 855	3 435	1 358	106 667	6 084	112 752	3 470
2010. október =100%	97,2	94,5	90,0	101,3	105,2	96,8	100,5	97,0	115,8
2010. 01 - 12 =100%	96,9	94,2	45,0	98,9	99,4	91,9	92,4	91,9	118,3
2010. november	90 181	10 662	7 424	3 886	1 314	113 467	10 044	123 511	3 054
2011. november	86 318	10 073	7 630	3 855	1 573	109 447	10 752	120 200	3 537
2010. november =100%	95,7	94,5	102,8	99,2	119,6	96,5	107,1	97,3	115,8
2010. 01 - 12 =100%	96,3	93,3	70,8	111,0	115,0	94,3	163,3	98,0	120,6
2010. december	89 230	10 558	7 286	3 590	1 439	112 103	10 721	122 824	3 077
2011. december	88 071	10 355	23 772	3 914	1 119	127 230	9 746	136 976	3 464
2010. december =100%	98,7	98,1	326,3	109,0	77,7	113,5	90,9	111,5	112,6
2010. 01 - 12 =100%	98,2	95,9	220,5	112,7	81,9	109,6	148,0	111,7	118,1

[Vissza a tartalomjegyzékhez](#)[előző](#)[következő](#)

**Az egészségügyben foglalkoztatottak létszám és illetmény adatai havonként 2011. IV. negyedében, és azok változása az előző évhez mérten
- munkaköri csoportok és foglalkoztatási módok szerint, MÁK illetményszámfejtésű intézetek adatai**

Rész munkaidőben foglalkoztatott orvosok

Időszak (havi Kh-Ri átlag)	Jövedelem						Jövedelem összesen	Átlagléttség	
	Kereset					Kereset összesen			Egyéb juttatások
	Alapilletmény	Illetmény pótlékok	Illetmény kiegészítések	Ügyeleti, készenléti díj	Túlmunka díj				
	Ft/fő/hó	Ft/fő/hó	Ft/fő/hó	Ft/fő/hó	Ft/fő/hó	Ft/fő/hó			Ft/fő/hó
2010. 10 - 12.	151 957	13 383	14 425	15 391	3 899	199 055	13 320	212 376	655
2011. 10 - 12.	157 407	13 446	22 815	17 812	4 526	216 005	13 991	229 996	658
2010. 10 - 12. =100%	103,6	100,5	158,2	115,7	116,1	108,5	105,0	108,3	100,4
2010. 01 - 12.	152 771	13 720	19 111	14 356	3 729	203 688	9 379	213 068	628
2010. 01 - 12 =100%	103,0	98,0	119,4	124,1	121,4	106,0	149,2	107,9	104,8
2010. október	151 584	13 554	13 454	14 584	4 293	197 469	10 522	207 991	642
2011. október	155 702	13 414	14 555	16 296	5 167	205 134	11 379	216 514	654
2010. október =100%	102,7	99,0	108,2	111,7	120,4	103,9	108,1	104,1	101,8
2010. 01 - 12 =100%	101,9	97,8	76,2	113,5	138,6	100,7	121,3	101,6	104,1
2010. november	152 513	13 216	15 062	16 229	3 368	200 388	15 830	216 219	662
2011. november	157 670	13 443	19 106	18 591	4 966	213 776	15 538	229 314	657
2010. november =100%	103,4	101,7	126,8	114,6	147,5	106,7	98,2	106,1	99,3
2010. 01 - 12 =100%	103,2	98,0	100,0	129,5	133,2	105,0	165,7	107,6	104,7
2010. december	151 762	13 383	14 728	15 336	4 050	199 260	13 523	212 783	662
2011. december	158 825	13 481	34 620	18 531	3 458	228 916	15 030	243 946	664
2010. december =100%	104,7	100,7	235,1	120,8	85,4	114,9	111,1	114,6	100,2
2010. 01 - 12 =100%	104,0	98,3	181,2	129,1	92,7	112,4	160,2	114,5	105,7

[Vissza a tartalomjegyzékhez](#)[előző](#)[következő](#)

**Az egészségügyben foglalkoztatottak létszám és illetmény adatai havonként 2011. IV. negyedévében, és azok változása az előző évhez mérten
- munkaköri csoportok és foglalkoztatási módok szerint, MÁK illetményszámfejtésű intézetek adatai**

Rész munkaidőben foglalkoztatott egészségügyi szakdolgozók

Időszak (havi Kh-Ri átlag)	Jövedelem						Jövedelem összesen	Átlagléttség	
	Kereset					Kereset összesen			Egyéb juttatások
	Alapilletmény	Illetmény pótlékok	Illetmény kiegészítések	Ügyeleti, készenléti díj	Túlmunka díj				
	Ft/fő/hó	Ft/fő/hó	Ft/fő/hó	Ft/fő/hó	Ft/fő/hó	Ft/fő/hó			Ft/fő/hó
2010. 10 - 12.	71 165	16 598	5 498	667	758	94 685	7 487	102 172	1 161
2011. 10 - 12.	74 607	16 409	14 990	673	600	107 280	7 577	114 857	1 309
2010. 10 - 12. =100%	104,8	98,9	272,7	101,0	79,2	113,3	101,2	112,4	112,8
2010. 01 - 12.	71 430	16 760	8 945	887	897	98 920	5 784	104 704	1 108
2010. 01 - 12 =100%	104,4	97,9	167,6	75,9	66,9	108,5	131,0	109,7	118,1
2010. október	71 577	16 733	4 136	616	491	93 554	4 362	97 915	1 148
2011. október	75 082	16 458	3 852	698	410	96 500	5 405	101 905	1 291
2010. október =100%	104,9	98,4	93,1	113,2	83,4	103,1	123,9	104,1	112,5
2010. 01 - 12 =100%	105,1	98,2	43,1	78,6	45,7	97,6	93,5	97,3	116,5
2010. november	71 442	16 538	6 446	764	957	96 148	8 406	104 554	1 172
2011. november	74 448	16 338	6 068	752	701	98 307	9 460	107 767	1 317
2010. november =100%	104,2	98,8	94,1	98,4	73,2	102,2	112,5	103,1	112,4
2010. 01 - 12 =100%	104,2	97,5	67,8	84,8	78,1	99,4	163,5	102,9	118,9
2010. december	70 480	16 524	5 886	618	820	94 328	9 646	103 974	1 163
2011. december	74 302	16 432	34 812	570	687	126 803	7 821	134 624	1 318
2010. december =100%	105,4	99,4	591,4	92,2	83,8	134,4	81,1	129,5	113,4
2010. 01 - 12 =100%	104,0	98,0	389,2	64,2	76,5	128,2	135,2	128,6	119,0

[Vissza a tartalomjegyzékhez](#)[előző](#)[következő](#)

**Az egészségügyben foglalkoztatottak létszám és illetmény adatai havonként 2011. IV. negyedében, és azok változása az előző évhez mérten
- munkaköri csoportok és foglalkoztatási módok szerint, MÁK illetményszámfejtésű intézetek adatai**

Rész munkaidőben foglalkoztatott egyéb egészségügyi dolgozók

Időszak (havi Kh-Ri átlag)	Jövedelem						Jövedelem összesen	Átlagléttség	
	Kereset					Kereset összesen			Egyéb juttatások
	Alapilletmény	Illetmény pótlékok	Illetmény kiegészítések	Ügyeleti, készenléti díj	Túlmunka díj				
	Ft/fő/hó	Ft/fő/hó	Ft/fő/hó	Ft/fő/hó	Ft/fő/hó	Ft/fő/hó			Ft/fő/hó
2010. 10 - 12.	73 734	3 581	3 740	134	545	81 733	8 028	89 761	1 227
2011. 10 - 12.	67 398	3 453	4 874	283	625	76 634	7 775	84 409	1 523
2010. 10 - 12. =100%	91,4	96,4	130,3	211,4	114,7	93,8	96,8	94,0	124,2
2010. 01 - 12.	73 414	3 734	8 114	155	562	85 979	5 863	91 841	1 196
2010. 01 - 12 =100%	91,8	92,5	60,1	182,9	111,3	89,1	132,6	91,9	127,3
2010. október	73 288	3 585	2 310	79	455	79 718	5 283	85 001	1 207
2011. október	67 321	3 442	1 548	240	529	73 081	4 390	77 470	1 525
2010. október =100%	91,9	96,0	67,0	304,1	116,2	91,7	83,1	91,1	126,3
2010. 01 - 12 =100%	91,7	92,2	19,1	155,4	94,2	85,0	74,9	84,4	127,5
2010. november	74 351	3 634	4 219	186	544	82 934	8 477	91 411	1 220
2011. november	66 306	3 374	4 118	270	880	74 948	9 829	84 777	1 563
2010. november =100%	89,2	92,9	97,6	144,8	161,9	90,4	115,9	92,7	128,1
2010. 01 - 12 =100%	90,3	90,4	50,8	174,5	156,6	87,2	167,6	92,3	130,6
2010. december	73 562	3 524	4 650	136	634	82 506	10 236	92 742	1 252
2011. december	68 629	3 549	9 094	341	456	82 069	9 093	91 161	1 482
2010. december =100%	93,3	100,7	195,6	251,1	71,9	99,5	88,8	98,3	118,3
2010. 01 - 12 =100%	93,5	95,1	112,1	220,2	81,2	95,5	155,1	99,3	123,9

[Vissza a tartalomjegyzékhez](#)[előző](#)[következő](#)

**Az egészségügyben foglalkoztatottak létszám és illetmény adatai havonként 2011. IV. negyedében, és azok változása az előző évhez mérten
- munkaköri csoportok és foglalkoztatási módok szerint, MÁK illetményszámfejtésű intézetek adatai**

Egyéb módon foglalkoztatottak összesen

Időszak (havi Kh-Ri átlag)	Jövedelem						Jövedelem összesen	Átlagléttség	
	Kereset					Kereset összesen			Egyéb juttatások
	Alapilletmény	Illetmény pótlékok	Illetmény kiegészítések	Ügyeleti, készenléti díj	Túlmunka díj				
	Ft/fő/hó	Ft/fő/hó	Ft/fő/hó	Ft/fő/hó	Ft/fő/hó	Ft/fő/hó			Ft/fő/hó
2010. 10 - 12.	41 091	1 548	31 186	3 481	333	77 639	20 035	97 673	1 229
2011. 10 - 12.	34 154	1 517	37 881	2 223	250	76 025	32 551	108 577	1 081
2010. 10 - 12. =100%	83,1	98,0	121,5	63,9	75,1	97,9	162,5	111,2	88,0
2010. 01 - 12.	41 736	1 434	31 131	3 698	698	78 698	26 621	105 318	1 213
2010. 01 - 12 =100%	81,8	105,8	121,7	60,1	35,9	96,6	122,3	103,1	89,1
2010. október	43 081	1 701	26 667	3 605	326	75 379	17 755	93 135	1 190
2011. október	36 577	1 586	33 454	2 767	394	74 778	27 653	102 431	1 010
2010. október =100%	84,9	93,2	125,5	76,8	121,0	99,2	155,7	110,0	84,8
2010. 01 - 12 =100%	87,6	110,6	107,5	74,8	56,5	95,0	103,9	97,3	83,2
2010. november	39 916	1 509	33 352	3 737	484	78 998	23 164	102 161	1 253
2011. november	36 002	1 720	35 010	2 588	206	75 525	31 220	106 746	1 037
2010. november =100%	90,2	114,0	105,0	69,2	42,6	95,6	134,8	104,5	82,8
2010. 01 - 12 =100%	86,3	119,9	112,5	70,0	29,5	96,0	117,3	101,4	85,5
2010. december	40 368	1 440	33 332	3 105	189	78 433	19 065	97 498	1 243
2011. december	30 507	1 283	44 105	1 448	168	77 511	37 839	115 350	1 197
2010. december =100%	75,6	89,1	132,3	46,6	88,7	98,8	198,5	118,3	96,3
2010. 01 - 12 =100%	73,1	89,5	141,7	39,2	24,0	98,5	142,1	109,5	98,6

[Vissza a tartalomjegyzékhez](#)[előző](#)[következő](#)

**Az egészségügyben foglalkoztatottak létszám és illetmény adatai havonként 2011. IV. negyedévében, és azok változása az előző évhez mérten
- munkaköri csoportok és foglalkoztatási módok szerint, MÁK illetményszámfejtésű intézetek adatai**

Egyéb módon foglalkoztatott orvosok

Időszak (havi Kh-Ri átlag)	Jövedelem						Jövedelem összesen	Átlagléttség	
	Kereset					Kereset összesen			Egyéb juttatások
	Alapilletmény	Illetmény pótlékok	Illetmény kiegészítések	Ügyeleti, készenléti díj	Túlmunka díj				
	Ft/fő/hó	Ft/fő/hó	Ft/fő/hó	Ft/fő/hó	Ft/fő/hó	Ft/fő/hó			Ft/fő/hó
2010. 10 - 12.	46 176	1 703	24 208	6 474	605	79 165	18 218	97 383	571
2011. 10 - 12.	48 557	1 712	15 938	4 347	436	70 991	19 287	90 277	488
2010. 10 - 12. =100%	105,2	100,6	65,8	67,2	72,1	89,7	105,9	92,7	85,4
2010. 01 - 12.	44 891	1 545	26 985	6 776	1 284	81 480	17 693	99 173	583
2010. 01 - 12 =100%	108,2	110,8	59,1	64,2	34,0	87,1	109,0	91,0	83,7
2010. október	46 426	1 786	24 335	6 387	626	79 560	13 854	93 414	574
2011. október	51 245	2 013	10 030	4 945	768	69 001	14 672	83 673	480
2010. október =100%	110,4	112,7	41,2	77,4	122,8	86,7	105,9	89,6	83,6
2010. 01 - 12 =100%	114,2	130,3	37,2	73,0	59,8	84,7	82,9	84,4	82,4
2010. november	45 423	1 660	24 486	7 161	803	79 533	27 606	107 139	575
2011. november	47 199	1 562	16 547	4 841	252	70 401	19 196	89 597	500
2010. november =100%	103,9	94,1	67,6	67,6	31,4	88,5	69,5	83,6	87,0
2010. 01 - 12 =100%	105,1	101,1	61,3	71,4	19,6	86,4	108,5	90,3	85,8
2010. december	46 690	1 661	23 794	5 860	384	78 389	13 093	91 481	564
2011. december	47 289	1 568	21 186	3 241	297	73 582	23 974	97 556	483
2010. december =100%	101,3	94,4	89,0	55,3	77,3	93,9	183,1	106,6	85,6
2010. 01 - 12 =100%	105,3	101,5	78,5	47,8	23,1	90,3	135,5	98,4	82,8

[Vissza a tartalomjegyzékhez](#)[előző](#)[következő](#)

**Az egészségügyben foglalkoztatottak létszám és illetmény adatai havonként 2011. IV. negyedében, és azok változása az előző évhez mérten
- munkaköri csoportok és foglalkoztatási módok szerint, MÁK illetményszámfejtésű intézetek adatai**

Egyéb módon foglalkoztatott egészségügyi szakdolgozók

Időszak (havi Kh-Ri átlag)	Jövedelem						Jövedelem összesen	Átlagléttség	
	Kereset					Kereset összesen			Egyéb juttatások
	Alapilletmény	Illetmény pótlékok	Illetmény kiegészítések	Ügyeleti, készenléti díj	Túlmunka díj				
	Ft/fő/hó	Ft/fő/hó	Ft/fő/hó	Ft/fő/hó	Ft/fő/hó	Ft/fő/hó			Ft/fő/hó
2010. 10 - 12.	37 028	2 139	37 450	1 178	104	77 899	23 534	101 433	312
2011. 10 - 12.	17 266	1 519	64 476	383	72	83 716	45 765	129 480	351
2010. 10 - 12. =100%	46,6	71,0	172,2	32,5	68,9	107,5	194,5	127,7	112,5
2010. 01 - 12.	38 500	2 038	34 184	1 249	144	76 113	33 822	109 935	304
2010. 01 - 12 =100%	44,8	74,5	188,6	30,7	49,8	110,0	135,3	117,8	115,4
2010. október	41 089	2 532	22 375	1 423	86	67 504	29 514	97 019	285
2011. október	17 668	1 271	63 338	539	0	82 817	45 302	128 119	293
2010. október =100%	43,0	50,2	283,1	37,9	0,0	122,7	153,5	132,1	103,0
2010. 01 - 12 =100%	45,9	62,4	185,3	43,2	0,0	108,8	133,9	116,5	96,4
2010. november	36 311	2 122	41 694	1 164	206	81 497	12 709	94 207	325
2011. november	24 224	2 471	58 853	455	229	86 232	42 317	128 548	294
2010. november =100%	66,7	116,4	141,2	39,1	111,3	105,8	333,0	136,5	90,5
2010. 01 - 12 =100%	62,9	121,3	172,2	36,4	159,5	113,3	125,1	116,9	96,6
2010. december	34 202	1 812	46 373	979	18	83 384	29 080	112 464	327
2011. december	12 626	1 074	68 738	240	17	82 694	48 230	130 924	466
2010. december =100%	36,9	59,3	148,2	24,5	97,5	99,2	165,9	116,4	142,7
2010. 01 - 12 =100%	32,8	52,7	201,1	19,2	12,0	108,6	142,6	119,1	153,2

[Vissza a tartalomjegyzékhez](#)[előző](#)[következő](#)

**Az egészségügyben foglalkoztatottak létszám és illetmény adatai havonként 2011. IV. negyedében, és azok változása az előző évhez mérten
- munkaköri csoportok és foglalkoztatási módok szerint, MÁK illetményszámfejtésű intézetek adatai**

Egyéb módon foglalkoztatott egyéb egészségügyi dolgozók

Időszak (havi Kh-Ri átlag)	Jövedelem						Jövedelem összesen	Átlagléttség	
	Kereset					Kereset összesen			Egyéb juttatások
	Alapilletmény	Illetmény pótlékok	Illetmény kiegészítések	Ügyeleti, készenléti díj	Túlmunka díj				
	Ft/fő/hó	Ft/fő/hó	Ft/fő/hó	Ft/fő/hó	Ft/fő/hó	Ft/fő/hó			Ft/fő/hó
2010. 10 - 12.	36 354	757	37 062	615	91	74 878	19 874	94 752	345
2011. 10 - 12.	29 652	1 122	43 481	617	135	75 007	40 088	115 095	242
2010. 10 - 12. =100%	81,6	148,2	117,3	100,2	148,9	100,2	201,7	121,5	70,2
2010. 01 - 12.	39 119	673	35 690	488	168	76 138	35 848	111 987	326
2010. 01 - 12 =100%	75,8	166,6	121,8	126,4	80,3	98,5	111,8	102,8	74,3
2010. október	38 992	836	34 409	656	12	74 905	14 400	89 306	331
2011. október	30 238	1 107	43 964	1 108	123	76 539	32 124	108 663	236
2010. október =100%	77,5	132,4	127,8	168,8	1046,3	102,2	223,1	121,7	71,3
2010. 01 - 12 =100%	77,3	164,4	123,2	227,1	72,8	100,5	89,6	97,0	72,4
2010. november	34 263	699	40 116	526	219	75 823	25 554	101 377	353
2011. november	27 217	1 135	44 144	532	82	73 110	42 534	115 644	243
2010. november =100%	79,4	162,5	110,0	101,0	37,3	96,4	166,4	114,1	68,9
2010. 01 - 12 =100%	69,6	168,6	123,7	109,0	48,5	96,0	118,6	103,3	74,5
2010. december	35 967	741	36 496	666	37	73 906	19 329	93 235	352
2011. december	31 481	1 122	42 372	232	200	75 407	45 280	120 687	248
2010. december =100%	87,5	151,6	116,1	34,8	543,2	102,0	234,3	129,4	70,4
2010. 01 - 12 =100%	80,5	166,7	118,7	47,5	118,6	99,0	126,3	107,8	76,0

[Vissza a tartalomjegyzékhez](#)[előző](#)[következő](#)

**Az egészségügyben foglalkoztatottak létszám és illetmény adatai havonként 2011. IV. negyedévében, és azok változása az előző évhez mérten
- munkaköri csoportok és foglalkoztatási módok szerint, MÁK illetményszámfejtésű intézetek adatai**

Nyugdíjasként foglalkoztatottak összesen

Időszak (havi Kh-Ri átlag)	Jövedelem						Jövedelem összesen	Átlagléttség	
	Kereset					Kereset összesen			Egyéb juttatások
	Alapilletmény	Illetmény pótlékok	Illetmény kiegészítések	Ügyeleti, készenléti díj	Túlmunka díj				
	Ft/fő/hó	Ft/fő/hó	Ft/fő/hó	Ft/fő/hó	Ft/fő/hó	Ft/fő/hó			Ft/fő/hó
2010. 10 - 12.	144 910	15 004	19 086	5 470	2 509	186 979	16 127	203 106	3 071
2011. 10 - 12.	143 487	14 815	24 652	5 277	2 733	190 964	18 658	209 622	3 055
2010. 10 - 12. =100%	99,0	98,7	129,2	96,5	108,9	102,1	115,7	103,2	99,5
2010. 01 - 12.	143 903	15 254	24 252	5 551	2 565	191 525	13 608	205 133	3 169
2010. 01 - 12 =100%	99,7	97,1	101,6	95,1	106,6	99,7	137,1	102,2	96,4
2010. október	144 688	15 031	15 814	5 280	2 639	183 452	12 775	196 226	3 060
2011. október	144 294	14 907	11 265	4 864	2 902	178 233	15 342	193 575	3 017
2010. október =100%	99,7	99,2	71,2	92,1	110,0	97,2	120,1	98,6	98,6
2010. 01 - 12 =100%	100,3	97,7	46,4	87,6	113,2	93,1	112,7	94,4	95,2
2010. november	145 887	14 949	22 674	5 275	2 906	191 691	17 099	208 790	3 074
2011. november	143 174	14 787	19 523	4 909	3 304	185 698	21 081	206 779	3 057
2010. november =100%	98,1	98,9	86,1	93,1	113,7	96,9	123,3	99,0	99,4
2010. 01 - 12 =100%	99,5	96,9	80,5	88,4	128,8	97,0	154,9	100,8	96,4
2010. december	144 157	15 031	18 754	5 853	1 985	185 779	18 487	204 266	3 080
2011. december	143 009	14 753	42 793	6 042	2 003	208 600	19 500	228 099	3 091
2010. december =100%	99,2	98,2	228,2	103,2	100,9	112,3	105,5	111,7	100,3
2010. 01 - 12 =100%	99,4	96,7	176,4	108,9	78,1	108,9	143,3	111,2	97,5

[Vissza a tartalomjegyzékhez](#)[előző](#)[következő](#)

**Az egészségügyben foglalkoztatottak létszám és illetmény adatai havonként 2011. IV. negyedévében, és azok változása az előző évhez mérten
- munkaköri csoportok és foglalkoztatási módok szerint, MÁK illetményszámfejtésű intézetek adatai**

Nyugdíjasként foglalkoztatott orvosok

Időszak (havi Kh-Ri átlag)	Jövedelem						Jövedelem összesen	Átlagléttség	
	Kereset					Kereset összesen			Egyéb juttatások
	Alapilletmény	Illetmény pótlékok	Illetmény kiegészítések	Ügyeleti, készenléti díj	Túlmunka díj				
	Ft/fő/hó	Ft/fő/hó	Ft/fő/hó	Ft/fő/hó	Ft/fő/hó	Ft/fő/hó			Ft/fő/hó
2010. 10 - 12.	218 055	19 159	31 014	12 605	4 899	285 731	27 287	313 018	982
2011. 10 - 12.	226 007	19 145	37 396	13 280	5 822	301 651	29 555	331 207	911
2010. 10 - 12. =100%	103,6	99,9	120,6	105,4	118,9	105,6	108,3	105,8	92,7
2010. 01 - 12.	215 417	19 480	35 587	12 713	4 778	287 975	22 773	310 748	1 012
2010. 01 - 12 =100%	104,9	98,3	105,1	104,5	121,9	104,7	129,8	106,6	90,0
2010. október	218 047	19 337	26 651	12 133	5 502	281 671	23 336	305 007	980
2011. október	227 201	19 333	18 771	11 926	6 648	283 878	27 809	311 687	903
2010. október =100%	104,2	100,0	70,4	98,3	120,8	100,8	119,2	102,2	92,2
2010. 01 - 12 =100%	105,5	99,2	52,7	93,8	139,1	98,6	122,1	100,3	89,2
2010. november	218 854	19 069	38 029	11 953	5 913	293 819	27 171	320 989	984
2011. november	226 174	19 125	32 743	12 190	6 822	297 055	34 085	331 140	909
2010. november =100%	103,3	100,3	86,1	102,0	115,4	101,1	125,4	103,2	92,4
2010. 01 - 12 =100%	105,0	98,2	92,0	95,9	142,8	103,2	149,7	106,6	89,8
2010. december	217 262	19 070	28 341	13 727	3 284	281 684	31 340	313 024	984
2011. december	224 671	18 982	60 266	15 686	4 025	323 631	26 795	350 426	920
2010. december =100%	103,4	99,5	212,6	114,3	122,6	114,9	85,5	111,9	93,6
2010. 01 - 12 =100%	104,3	97,4	169,3	123,4	84,3	112,4	117,7	112,8	90,9

[Vissza a tartalomjegyzékhez](#)[előző](#)[következő](#)

**Az egészségügyben foglalkoztatottak létszám és illetmény adatai havonként 2011. IV. negyedévében, és azok változása az előző évhez mérten
- munkaköri csoportok és foglalkoztatási módok szerint, MÁK illetményszámfejtésű intézetek adatai**

Nyugdíjasként foglalkoztatott egészségügyi szakdolgozók

Időszak (havi Kh-Ri átlag)	Jövedelem						Jövedelem összesen	Átlagléttség	
	Kereset					Kereset összesen			Egyéb juttatások
	Alapilletmény	Illetmény pótlékok	Illetmény kiegészítések	Ügyeleti, készenléti díj	Túlmunka díj				
	Ft/fő/hó	Ft/fő/hó	Ft/fő/hó	Ft/fő/hó	Ft/fő/hó	Ft/fő/hó			Ft/fő/hó
2010. 10 - 12.	108 152	20 706	14 397	2 363	1 841	147 459	12 005	159 464	936
2011. 10 - 12.	109 695	20 401	26 369	2 572	1 788	160 824	14 077	174 901	987
2010. 10 - 12. =100%	101,4	98,5	183,2	108,8	97,1	109,1	117,3	109,7	105,4
2010. 01 - 12.	107 968	21 136	19 602	2 508	2 083	153 297	10 604	163 901	968
2010. 01 - 12 =100%	101,6	96,5	134,5	102,5	85,8	104,9	132,8	106,7	101,9
2010. október	108 357	20 755	12 485	2 373	1 886	145 857	7 124	152 980	935
2011. október	110 487	20 559	9 670	2 656	1 671	145 043	8 174	153 217	975
2010. október =100%	102,0	99,1	77,5	111,9	88,6	99,4	114,7	100,2	104,3
2010. 01 - 12 =100%	102,3	97,3	49,3	105,9	80,2	94,6	77,1	93,5	100,7
2010. november	108 414	20 573	15 993	2 183	2 202	149 365	14 837	164 203	940
2011. november	109 476	20 280	14 938	2 347	2 402	149 442	16 775	166 218	986
2010. november =100%	101,0	98,6	93,4	107,5	109,1	100,1	113,1	101,2	104,9
2010. 01 - 12 =100%	101,4	96,0	76,2	93,6	115,3	97,5	158,2	101,4	101,8
2010. december	107 682	20 791	14 706	2 534	1 432	147 145	14 045	161 190	934
2011. december	109 138	20 365	53 943	2 711	1 296	187 454	17 176	204 630	999
2010. december =100%	101,4	98,0	366,8	107,0	90,5	127,4	122,3	126,9	107,0
2010. 01 - 12 =100%	101,1	96,4	275,2	108,1	62,2	122,3	162,0	124,8	103,2

[Vissza a tartalomjegyzékhez](#)[előző](#)[következő](#)

**Az egészségügyben foglalkoztatottak létszám és illetmény adatai havonként 2011. IV. negyedévében, és azok változása az előző évhez mérten
- munkaköri csoportok és foglalkoztatási módok szerint, MÁK illetményszámfejtésű intézetek adatai**

Nyugdíjasként foglalkoztatott egyéb egészségügyi dolgozók

Időszak (havi Kh-Ri átlag)	Jövedelem						Jövedelem összesen	Átlagléttség	
	Kereset					Kereset összesen			Egyéb juttatások
	Alapilletmény	Illetmény pótlékok	Illetmény kiegészítések	Ügyeleti, készenléti díj	Túlmunka díj				
	Ft/fő/hó	Ft/fő/hó	Ft/fő/hó	Ft/fő/hó	Ft/fő/hó	Ft/fő/hó			Ft/fő/hó
2010. 10 - 12.	112 436	6 832	12 729	1 913	1 016	134 925	9 965	144 890	1 153
2011. 10 - 12.	107 381	6 648	13 165	1 287	1 108	129 588	13 992	143 581	1 158
2010. 10 - 12. =100%	95,5	97,3	103,4	67,3	109,1	96,0	140,4	99,1	100,4
2010. 01 - 12.	112 288	6 868	18 390	1 930	1 073	140 549	8 252	148 801	1 189
2010. 01 - 12 =100%	95,6	96,8	71,6	66,6	103,3	92,2	169,6	96,5	97,4
2010. október	111 596	6 669	9 259	1 790	805	130 119	8 354	138 473	1 145
2011. október	107 529	6 561	6 681	1 157	988	122 917	11 598	134 515	1 139
2010. október =100%	96,4	98,4	72,2	64,7	122,7	94,5	138,8	97,1	99,5
2010. 01 - 12 =100%	95,8	95,5	36,3	60,0	92,1	87,5	140,5	90,4	95,8
2010. november	114 103	6 832	15 000	2 090	909	138 934	10 335	149 269	1 151
2011. november	106 854	6 735	13 075	1 390	1 318	129 373	14 565	143 938	1 162
2010. november =100%	93,6	98,6	87,2	66,5	145,0	93,1	140,9	96,4	101,0
2010. 01 - 12 =100%	95,2	98,1	71,1	72,0	122,9	92,0	176,5	96,7	97,7
2010. december	111 613	6 992	13 896	1 858	1 330	135 689	11 185	146 875	1 163
2011. december	107 760	6 645	19 558	1 309	1 017	136 290	15 752	152 041	1 172
2010. december =100%	96,5	95,0	140,7	70,5	76,5	100,4	140,8	103,5	100,7
2010. 01 - 12 =100%	96,0	96,8	106,4	67,8	94,8	97,0	190,9	102,2	98,5

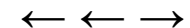

A mintában szereplő intézetek létszámadatai foglalkoztatási módok szerint

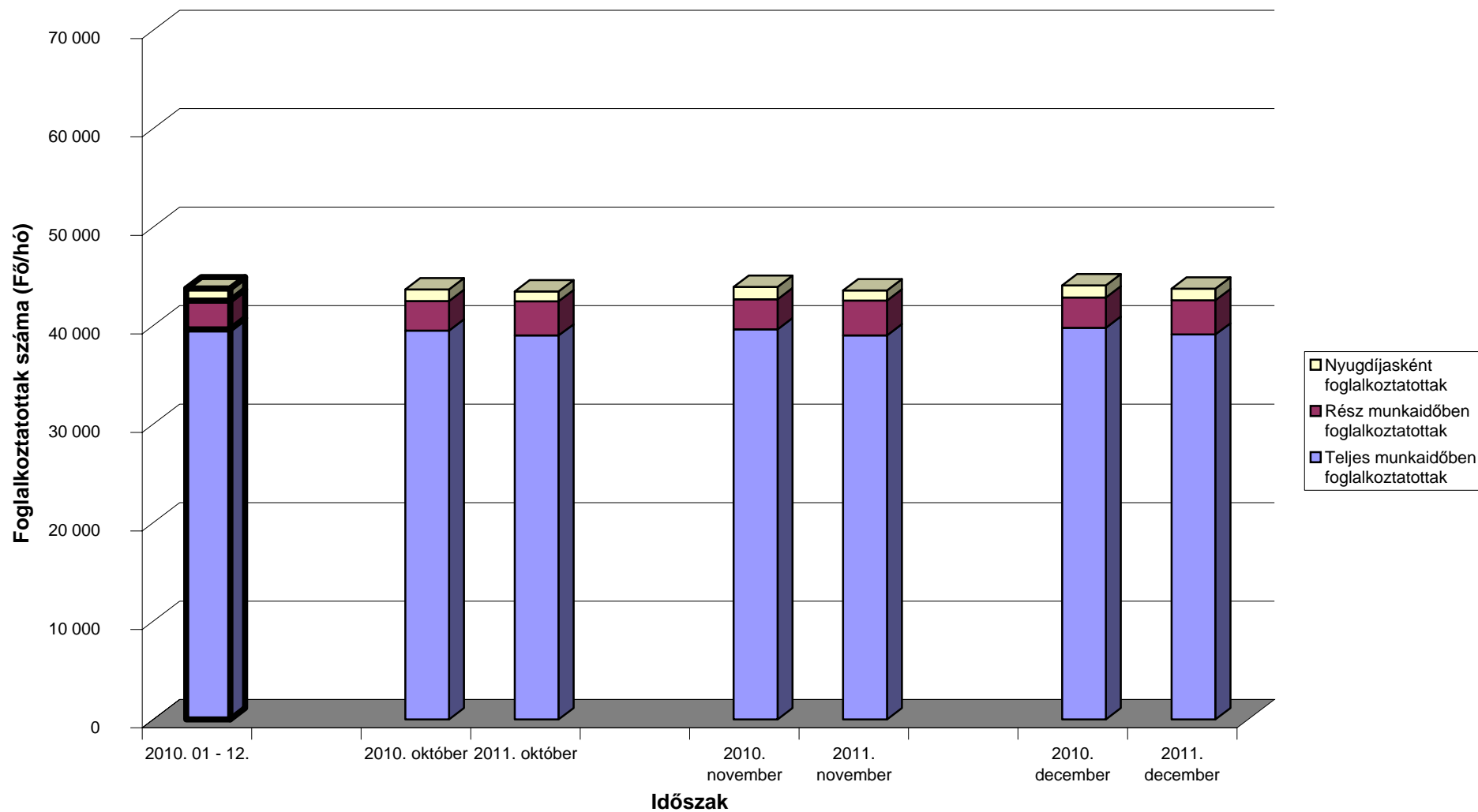

[Vissza a tartalomjegyzékhez](#)[előző](#)[következő](#)

**Az egészségügyben teljes munkaidőben foglalkoztatottak létszám és illetmény adatai havonként 2011. IV. negyedévében, és azok változása az előző évhez mérten
- intézet típusok szerint, MÁK illetményszámfejtésű intézetek adatai**

Országos intézetek

Időszak (havi Kh-Ri átlag)	Jövedelem						Jövedelem összesen	Átlagléttség	
	Kereset					Kereset összesen			Egyéb juttatások
	Alapilletmény	Illetmény pótlékok	Illetmény kiegészítések	Ügyeleti, készenléti díj	Túlmunka díj				
	Ft/fő/hó	Ft/fő/hó	Ft/fő/hó	Ft/fő/hó	Ft/fő/hó	Ft/fő/hó			Ft/fő/hó
2010. 10 - 12.	144 471	20 745	17 835	9 648	3 237	195 935	14 360	210 295	3 853
2011. 10 - 12.	146 919	21 091	29 579	11 096	4 229	212 914	16 709	229 623	3 820
2010. 10 - 12. =100%	101,7	101,7	165,9	115,0	130,7	108,7	116,4	109,2	99,1
2010. 01 - 12.	142 326	20 590	23 244	9 531	3 090	198 781	10 400	209 181	3 850
2010. 01 - 12 =100%	103,2	102,4	127,3	116,4	136,9	107,1	160,7	109,8	99,2
2010. október	142 129	20 479	12 987	9 029	3 172	187 796	11 871	199 667	3 854
2011. október	146 039	21 158	15 832	9 704	4 053	196 786	11 503	208 288	3 808
2010. október =100%	102,8	103,3	121,9	107,5	127,8	104,8	96,9	104,3	98,8
2010. 01 - 12 =100%	102,6	102,8	68,1	101,8	131,2	99,0	110,6	99,6	98,9
2010. november	148 955	20 991	25 951	10 450	3 211	209 558	13 868	223 426	3 857
2011. november	145 714	21 164	23 478	13 192	4 633	208 182	23 553	231 735	3 822
2010. november =100%	97,8	100,8	90,5	126,2	144,3	99,3	169,8	103,7	99,1
2010. 01 - 12 =100%	102,4	102,8	101,0	138,4	150,0	104,7	226,5	110,8	99,3
2010. december	142 323	20 764	14 556	9 463	3 327	190 432	17 346	207 777	3 849
2011. december	148 997	20 951	49 346	10 388	4 000	233 681	15 055	248 736	3 829
2010. december =100%	104,7	100,9	339,0	109,8	120,2	122,7	86,8	119,7	99,5
2010. 01 - 12 =100%	104,7	101,7	212,3	109,0	129,5	117,6	144,8	118,9	99,4

[Vissza a tartalomjegyzékhez](#)[előző](#)[következő](#)

**Az egészségügyben teljes munkaidőben foglalkoztatottak létszám és illetmény adatai havonként 2011. IV. negyedévében, és azok változása az előző évhez mérten
- intézet típusok szerint, MÁK illetményszámfejtésű intézetek adatai**

Megyei kórházak

Időszak (havi Kh-Ri átlag)	Jövedelem							Jövedelem összesen	Átlagléttség
	Kereset					Kereset összesen	Egyéb juttatások		
	Alapilletmény	Illetmény pótlékok	Illetmény kiegészítések	Ügyeleti, készenléti díj	Túlmunka díj				
	Ft/fő/hó	Ft/fő/hó	Ft/fő/hó	Ft/fő/hó	Ft/fő/hó	Ft/fő/hó	Ft/fő/hó		
2010. 10 - 12.	120 640	23 462	11 489	8 558	3 417	167 567	8 357	175 924	12 661
2011. 10 - 12.	122 972	23 926	26 977	9 440	3 719	187 034	9 557	196 591	12 458
2010. 10 - 12. =100%	101,9	102,0	234,8	110,3	108,8	111,6	114,4	111,7	98,4
2010. 01 - 12.	120 316	23 726	18 167	8 863	3 678	174 751	7 157	181 909	12 674
2010. 01 - 12 =100%	102,2	100,8	148,5	106,5	101,1	107,0	133,5	108,1	98,3
2010. október	120 026	23 727	8 779	8 141	3 755	164 429	6 515	170 943	12 596
2011. október	123 153	24 163	10 745	8 810	3 944	170 814	6 217	177 031	12 439
2010. október =100%	102,6	101,8	122,4	108,2	105,0	103,9	95,4	103,6	98,8
2010. 01 - 12 =100%	102,4	101,8	59,1	99,4	107,2	97,7	86,9	97,3	98,1
2010. november	121 512	23 803	12 072	10 164	2 517	170 068	6 816	176 884	12 685
2011. november	122 850	24 017	11 135	10 914	3 275	172 191	12 524	184 715	12 449
2010. november =100%	101,1	100,9	92,2	107,4	130,1	101,2	183,8	104,4	98,1
2010. 01 - 12 =100%	102,1	101,2	61,3	123,1	89,0	98,5	175,0	101,5	98,2
2010. december	120 377	22 859	13 595	7 369	3 981	168 181	11 723	179 904	12 701
2011. december	122 915	23 599	58 945	8 599	3 936	217 993	9 926	227 919	12 486
2010. december =100%	102,1	103,2	433,6	116,7	98,9	129,6	84,7	126,7	98,3
2010. 01 - 12 =100%	102,2	99,5	324,5	97,0	107,0	124,7	138,7	125,3	98,5

[Vissza a tartalomjegyzékhez](#)[előző](#)[következő](#)

**Az egészségügyben teljes munkaidőben foglalkoztatottak létszám és illetmény adatai havonként 2011. IV. negyedévében, és azok változása az előző évhez mérten
- intézet típusok szerint, MÁK illetményszámfejtésű intézetek adatai**

Fővárosi kórházak

Időszak (havi Kh-Ri átlag)	Jövedelem							Jövedelem összesen	Átlagléttség
	Kereset					Kereset összesen	Egyéb juttatások		
	Alapilletmény	Illetmény pótlékok	Illetmény kiegészítések	Ügyeleti, készenléti díj	Túlmunka díj				
	Ft/fő/hó	Ft/fő/hó	Ft/fő/hó	Ft/fő/hó	Ft/fő/hó	Ft/fő/hó	Ft/fő/hó		
2010. 10 - 12.	130 283	23 428	15 066	12 224	7 738	188 739	6 486	195 225	4 215
2011. 10 - 12.	132 769	23 144	23 762	13 133	9 179	201 986	10 515	212 501	4 082
2010. 10 - 12. =100%	101,9	98,8	157,7	107,4	118,6	107,0	162,1	108,8	96,8
2010. 01 - 12.	130 189	23 289	19 873	12 429	8 962	194 743	5 863	200 606	4 187
2010. 01 - 12 =100%	102,0	99,4	119,6	105,7	102,4	103,7	179,3	105,9	97,5
2010. október	130 009	23 415	8 815	11 045	8 071	181 355	6 405	187 760	4 202
2011. október	133 070	23 146	9 397	11 819	11 143	188 574	11 083	199 657	4 075
2010. október =100%	102,4	98,8	106,6	107,0	138,1	104,0	173,0	106,3	97,0
2010. 01 - 12 =100%	102,2	99,4	47,3	95,1	124,3	96,8	189,0	99,5	97,3
2010. november	130 594	23 422	26 189	9 751	11 541	201 496	7 213	208 709	4 216
2011. november	133 249	23 383	10 449	10 951	12 500	190 533	11 997	202 529	4 078
2010. november =100%	102,0	99,8	39,9	112,3	108,3	94,6	166,3	97,0	96,7
2010. 01 - 12 =100%	102,4	100,4	52,6	88,1	139,5	97,8	204,6	101,0	97,4
2010. december	130 246	23 446	10 187	15 861	3 614	183 355	5 842	189 196	4 228
2011. december	131 991	22 904	51 327	16 614	3 915	226 752	8 473	235 225	4 093
2010. december =100%	101,3	97,7	503,8	104,7	108,3	123,7	145,1	124,3	96,8
2010. 01 - 12 =100%	101,4	98,3	258,3	133,7	43,7	116,4	144,5	117,3	97,8

[Vissza a tartalomjegyzékhez](#)[előző](#)[következő](#)

**Az egészségügyben teljes munkaidőben foglalkoztatottak létszám és illetmény adatai havonként 2011. IV. negyedévében, és azok változása az előző évhez mérten
- intézet típusok szerint, MÁK illetményszámfejtésű intézetek adatai**

Városi kórházak

Időszak (havi Kh-Ri átlag)	Jövedelem							Jövedelem összesen	Átlagléttség
	Kereset					Kereset összesen	Egyéb juttatások		
	Alapilletmény	Illetmény pótlékok	Illetmény kiegészítések	Ügyeleti, készenléti díj	Túlmunka díj				
	Ft/fő/hó	Ft/fő/hó	Ft/fő/hó	Ft/fő/hó	Ft/fő/hó	Ft/fő/hó	Ft/fő/hó		
2010. 10 - 12.	120 413	22 768	8 956	6 662	3 086	161 885	9 377	171 262	14 147
2011. 10 - 12.	122 867	22 969	21 379	6 496	3 275	176 987	9 361	186 348	14 057
2010. 10 - 12. =100%	102,0	100,9	238,7	97,5	106,1	109,3	99,8	108,8	99,4
2010. 01 - 12.	120 024	22 808	14 473	6 744	3 112	167 162	7 302	174 464	14 160
2010. 01 - 12 =100%	102,4	100,7	147,7	96,3	105,2	105,9	128,2	106,8	99,3
2010. október	120 308	22 766	7 022	6 765	2 550	159 410	6 583	165 993	14 119
2011. október	123 196	22 901	5 375	6 319	2 604	160 396	9 638	170 034	14 040
2010. október =100%	102,4	100,6	76,5	93,4	102,1	100,6	146,4	102,4	99,4
2010. 01 - 12 =100%	102,6	100,4	37,1	93,7	83,7	96,0	132,0	97,5	99,2
2010. november	120 613	22 852	8 951	6 857	3 270	162 543	10 572	173 116	14 104
2011. november	122 843	23 184	8 623	6 942	3 752	165 344	8 327	173 671	14 047
2010. november =100%	101,8	101,4	96,3	101,2	114,7	101,7	78,8	100,3	99,6
2010. 01 - 12 =100%	102,3	101,6	59,6	102,9	120,6	98,9	114,0	99,5	99,2
2010. december	120 319	22 686	10 882	6 368	3 436	163 690	10 965	174 655	14 217
2011. december	122 563	22 823	50 054	6 228	3 467	205 135	10 117	215 252	14 085
2010. december =100%	101,9	100,6	460,0	97,8	100,9	125,3	92,3	123,2	99,1
2010. 01 - 12 =100%	102,1	100,1	345,8	92,3	111,4	122,7	138,5	123,4	99,5

[Vissza a tartalomjegyzékhez](#)[előző](#)[következő](#)

**Az egészségügyben teljes munkaidőben foglalkoztatottak létszám és illetmény adatai havonként 2011. IV. negyedévében, és azok változása az előző évhez mérten
- intézet típusok szerint, MÁK illetményszámfejtésű intézetek adatai**

Szakorvosi rendelőintézetek

Időszak (havi Kh-Ri átlag)	Jövedelem						Jövedelem összesen	Átlagléttség	
	Kereset					Kereset összesen			Egyéb juttatások
	Alapilletmény	Illetmény pótlékok	Illetmény kiegészítések	Ügyeleti, készenléti díj	Túlmunka díj				
	Ft/fő/hó	Ft/fő/hó	Ft/fő/hó	Ft/fő/hó	Ft/fő/hó	Ft/fő/hó			Ft/fő/hó
2010. 10 - 12.	140 076	12 911	17 081	196	597	170 860	20 671	191 531	3 949
2011. 10 - 12.	142 705	13 170	25 100	193	711	181 879	23 790	205 669	3 838
2010. 10 - 12. =100%	101,9	102,0	146,9	98,7	119,2	106,4	115,1	107,4	97,2
2010. 01 - 12.	139 908	13 018	20 129	199	629	173 883	14 677	188 560	3 944
2010. 01 - 12 =100%	102,0	101,2	124,7	97,0	113,1	104,6	162,1	109,1	97,3
2010. október	140 467	13 065	15 726	170	515	169 943	17 658	187 601	3 923
2011. október	142 938	13 274	8 742	170	608	165 733	13 553	179 285	3 856
2010. október =100%	101,8	101,6	55,6	99,7	118,2	97,5	76,8	95,6	98,3
2010. 01 - 12 =100%	102,2	102,0	43,4	85,3	96,8	95,3	92,3	95,1	97,8
2010. november	140 348	12 895	19 637	199	629	173 707	21 277	194 984	3 950
2011. november	142 715	13 128	26 158	230	882	183 114	24 956	208 070	3 827
2010. november =100%	101,7	101,8	133,2	116,0	140,2	105,4	117,3	106,7	96,9
2010. 01 - 12 =100%	102,0	100,8	129,9	115,7	140,4	105,3	170,0	110,3	97,0
2010. december	139 419	12 776	15 878	218	645	168 936	23 042	191 978	3 974
2011. december	142 460	13 107	40 505	180	642	196 894	32 929	229 823	3 832
2010. december =100%	102,2	102,6	255,1	82,3	99,7	116,5	142,9	119,7	96,4
2010. 01 - 12 =100%	101,8	100,7	201,2	90,2	102,2	113,2	224,4	121,9	97,2

[Vissza a tartalomjegyzékhez](#)[előző](#)[következő](#)

**Az egészségügyben teljes munkaidőben foglalkoztatottak létszám és illetmény adatai havonként 2011. IV. negyedévében, és azok változása az előző évhez mérten
- intézet típusok szerint, MÁK illetményszámfejtésű intézetek adatai**

Alapellátási rendelőintézetek

Időszak (havi Kh-Ri átlag)	Jövedelem						Jövedelem összesen	Átlagléttség	
	Kereset					Kereset összesen			Egyéb juttatások
	Alapilletmény	Illetmény pótlékok	Illetmény kiegészítések	Ügyeleti, készenléti díj	Túlmunka díj				
	Ft/fő/hó	Ft/fő/hó	Ft/fő/hó	Ft/fő/hó	Ft/fő/hó	Ft/fő/hó			Ft/fő/hó
2010. 10 - 12.	139 110	7 646	9 711	615	318	157 400	18 860	176 261	784
2011. 10 - 12.	139 881	8 235	12 078	391	348	160 933	21 740	182 674	758
2010. 10 - 12. =100%	100,6	107,7	124,4	63,6	109,5	102,2	115,3	103,6	96,7
2010. 01 - 12.	139 228	7 491	15 141	613	468	162 941	14 171	177 113	789
2010. 01 - 12 =100%	100,5	109,9	79,8	63,8	74,2	98,8	153,4	103,1	96,1
2010. október	139 563	7 552	8 204	529	323	156 170	12 983	169 153	783
2011. október	140 267	8 204	7 826	399	235	156 931	16 013	172 944	758
2010. október =100%	100,5	108,6	95,4	75,4	72,8	100,5	123,3	102,2	96,8
2010. 01 - 12 =100%	100,7	109,5	51,7	65,0	50,2	96,3	113,0	97,6	96,0
2010. november	139 085	7 427	7 638	721	292	155 163	23 362	178 525	785
2011. november	139 706	8 275	14 714	431	453	163 579	35 582	199 161	761
2010. november =100%	100,4	111,4	192,7	59,8	155,2	105,4	152,3	111,6	97,0
2010. 01 - 12 =100%	100,3	110,5	97,2	70,3	96,8	100,4	251,1	112,4	96,4
2010. december	138 685	7 960	13 284	596	338	160 863	20 222	181 085	785
2011. december	139 671	8 226	13 685	344	354	162 281	13 561	175 841	757
2010. december =100%	100,7	103,3	103,0	57,7	104,9	100,9	67,1	97,1	96,4
2010. 01 - 12 =100%	100,3	109,8	90,4	56,0	75,6	99,6	95,7	99,3	95,9

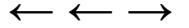

A teljes munkaidőben foglalkoztatott egészségügyi dolgozók illetményei intézet típusonként Országos kórházak

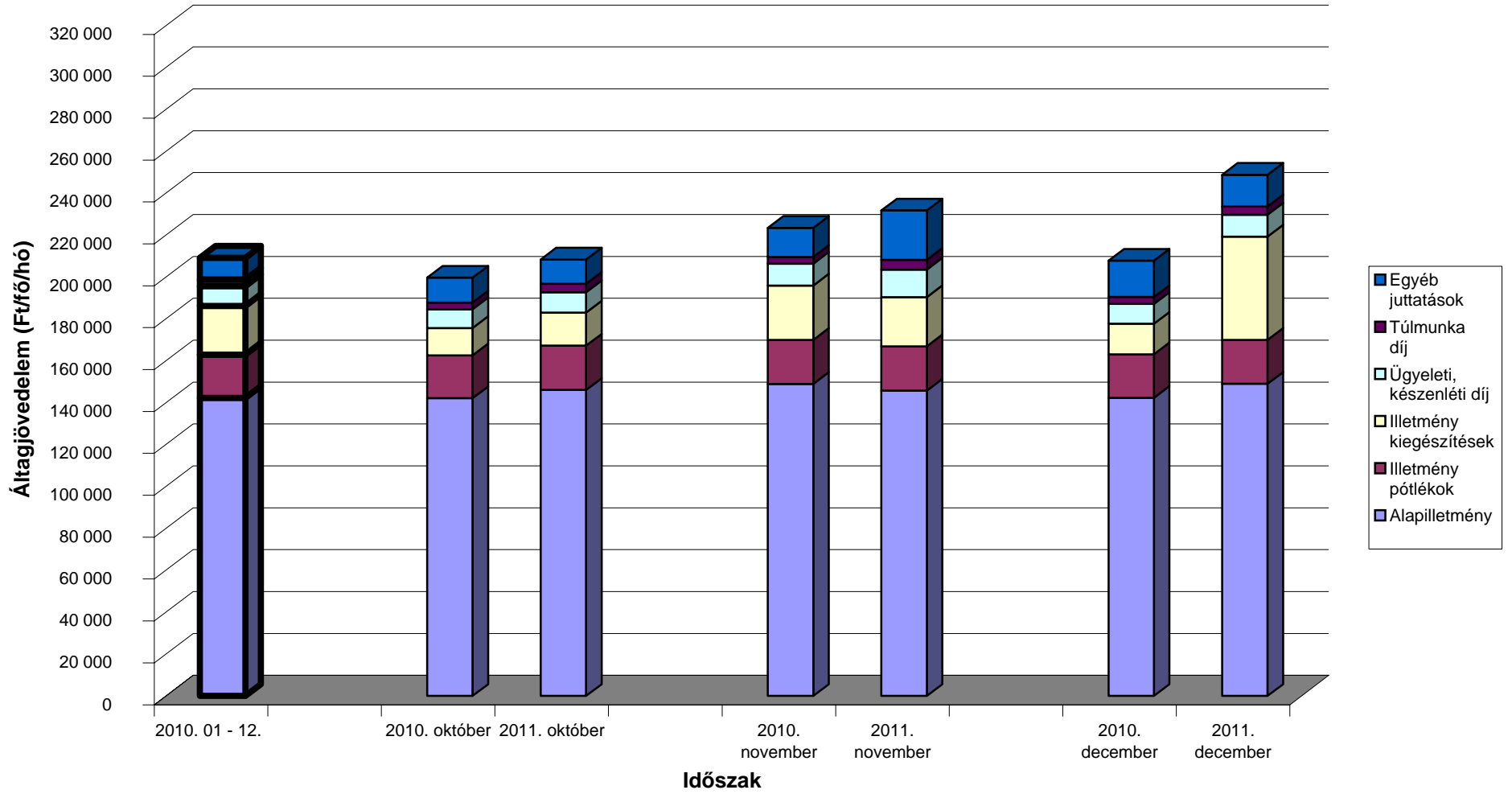

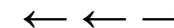

A teljes munkaidőben foglalkoztatott egészségügyi dolgozók illetményei intézet típusonként Megyei kórházak

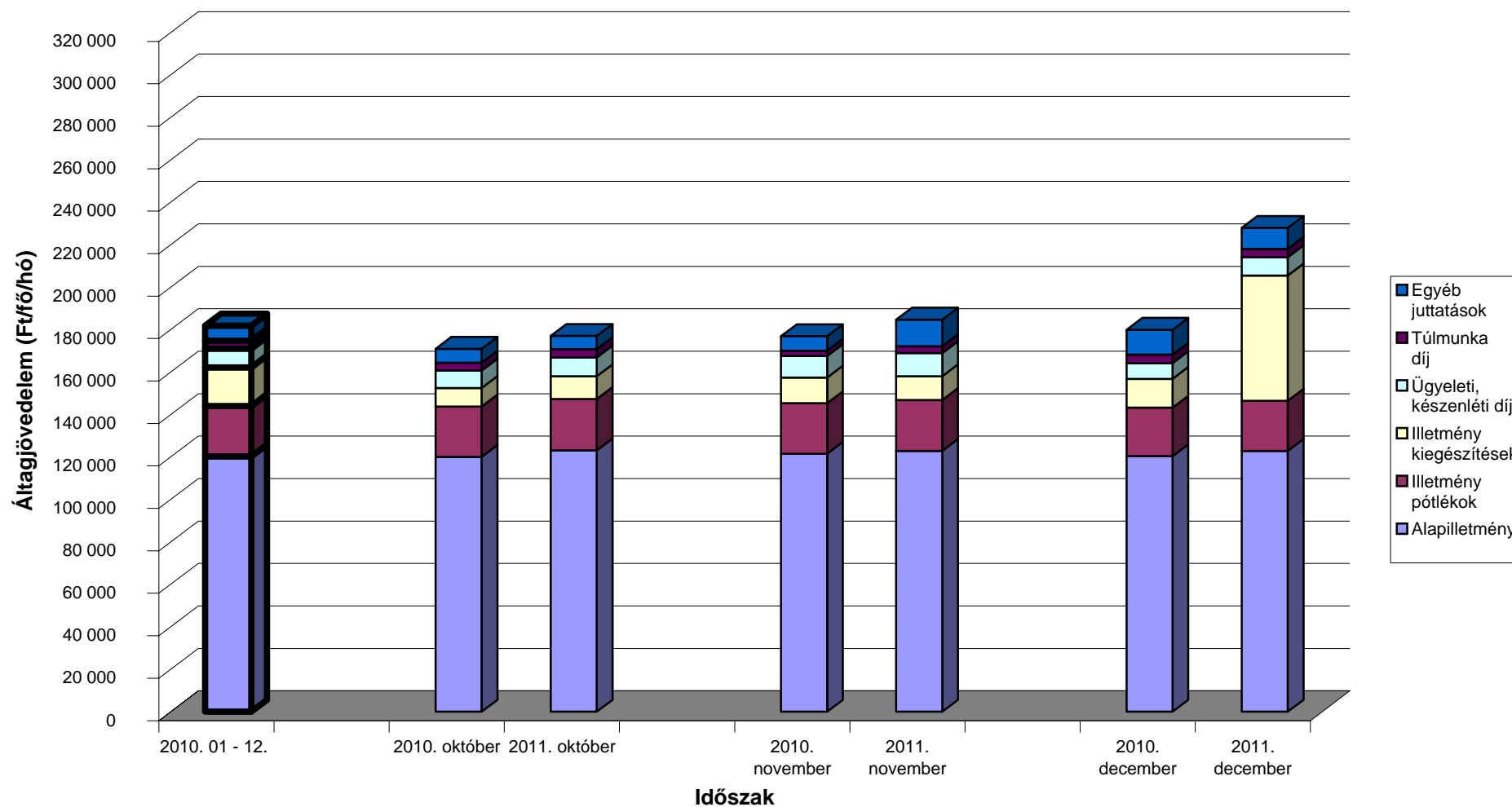

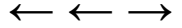

A teljes munkaidőben foglalkoztatott egészségügyi dolgozók illetményei intézet típusonként Fővárosi kórházak

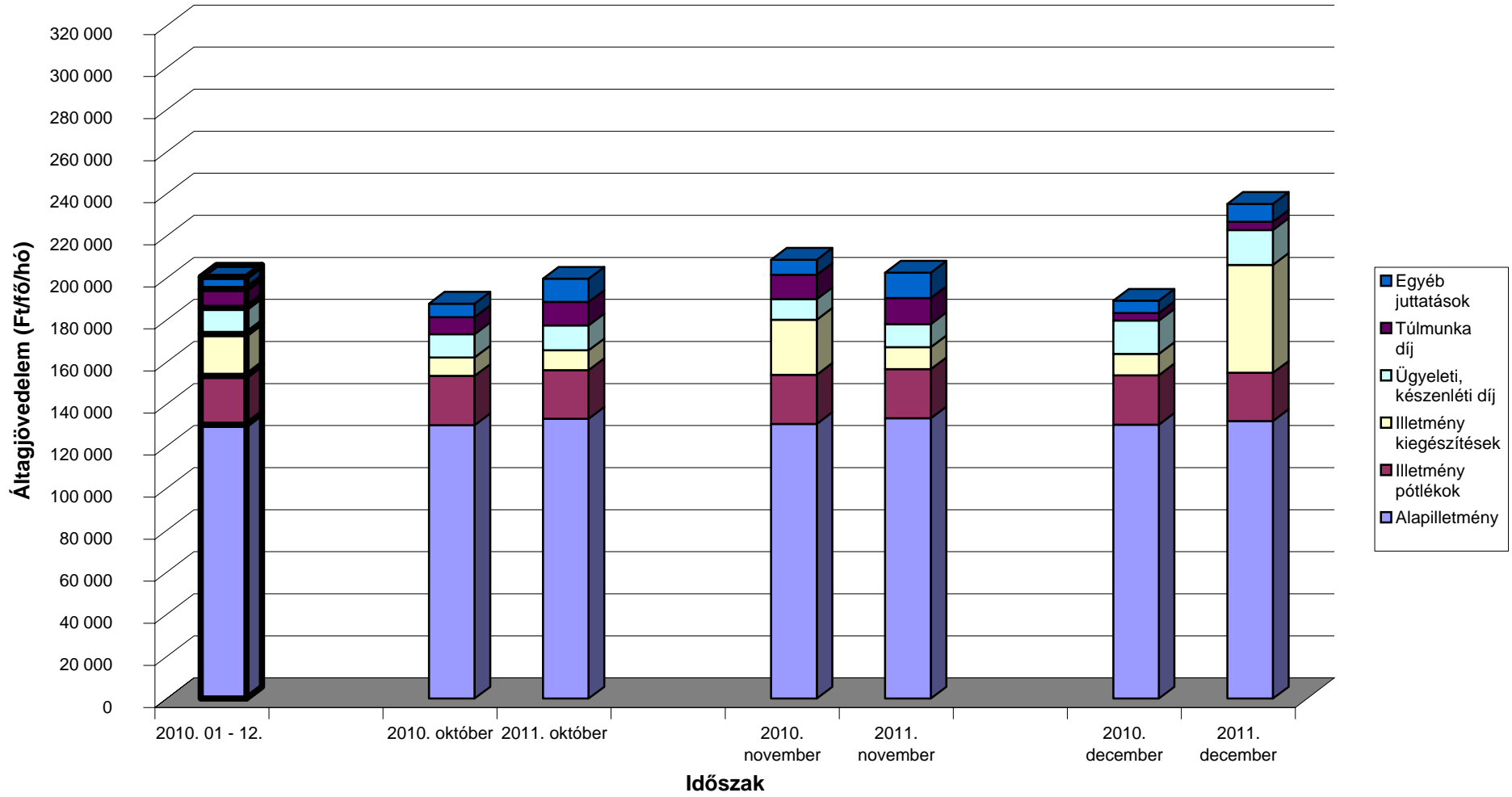

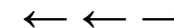

A teljes munkaidőben foglalkoztatott egészségügyi dolgozók illetményei intézet típusonként Városi kórházak

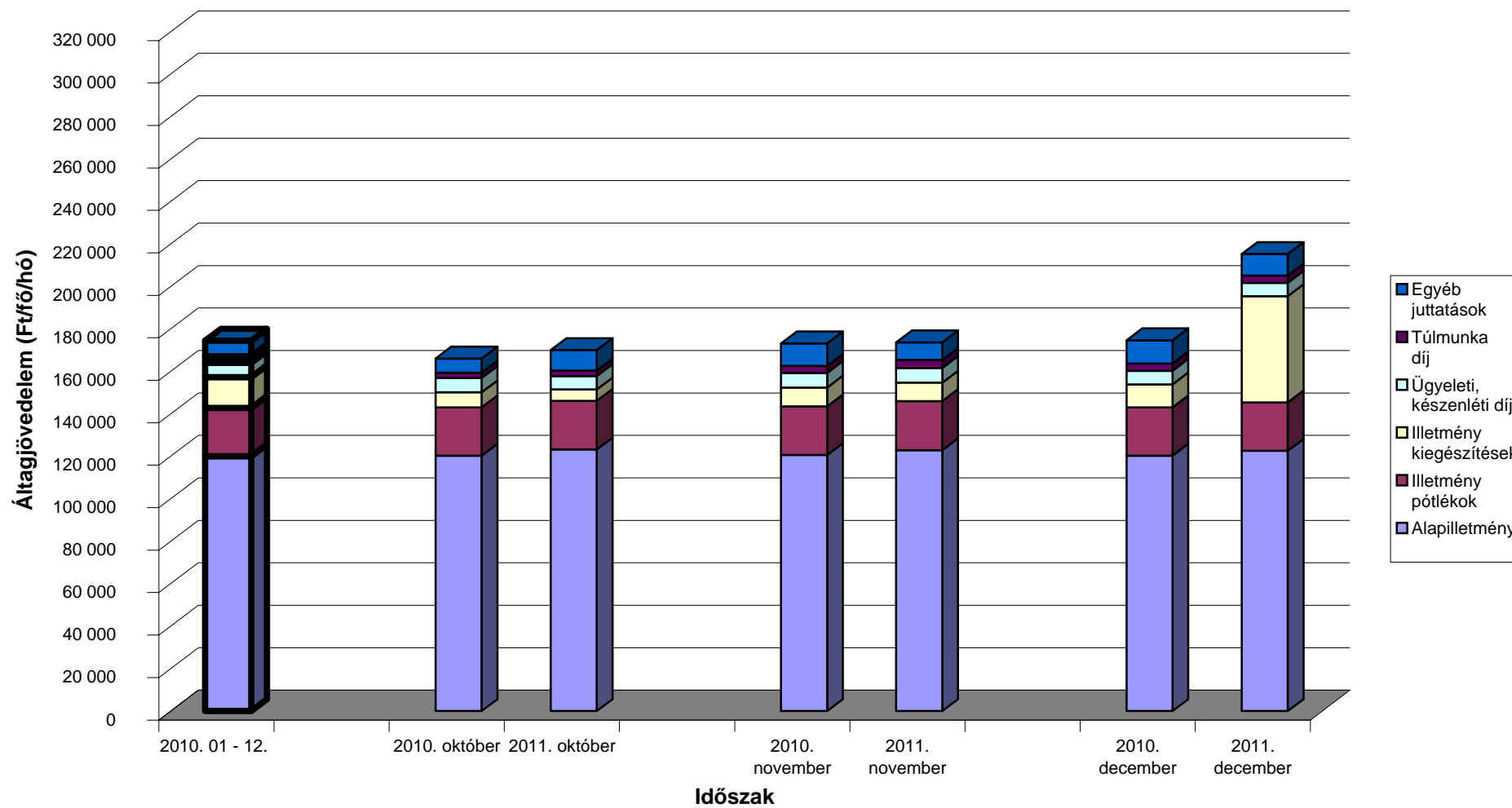

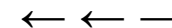

A teljes munkaidőben foglalkoztatott egészségügyi dolgozók illetményei intézet típusonként Szakorvosi rendelőintézetek

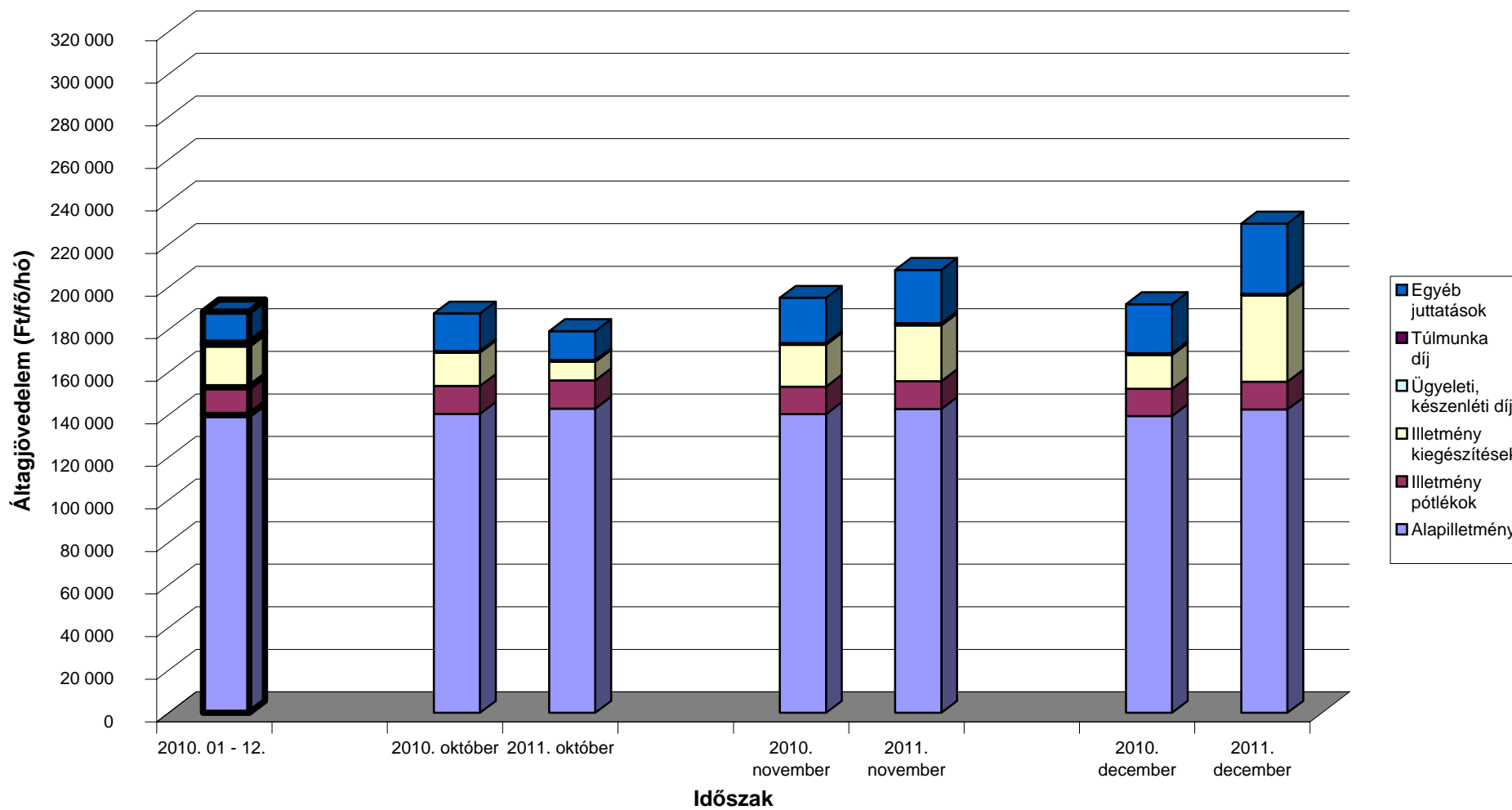

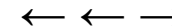

A teljes munkaidőben foglalkoztatott egészségügyi dolgozók illetményei intézet típusonként Alapellátási rendelőintézetek

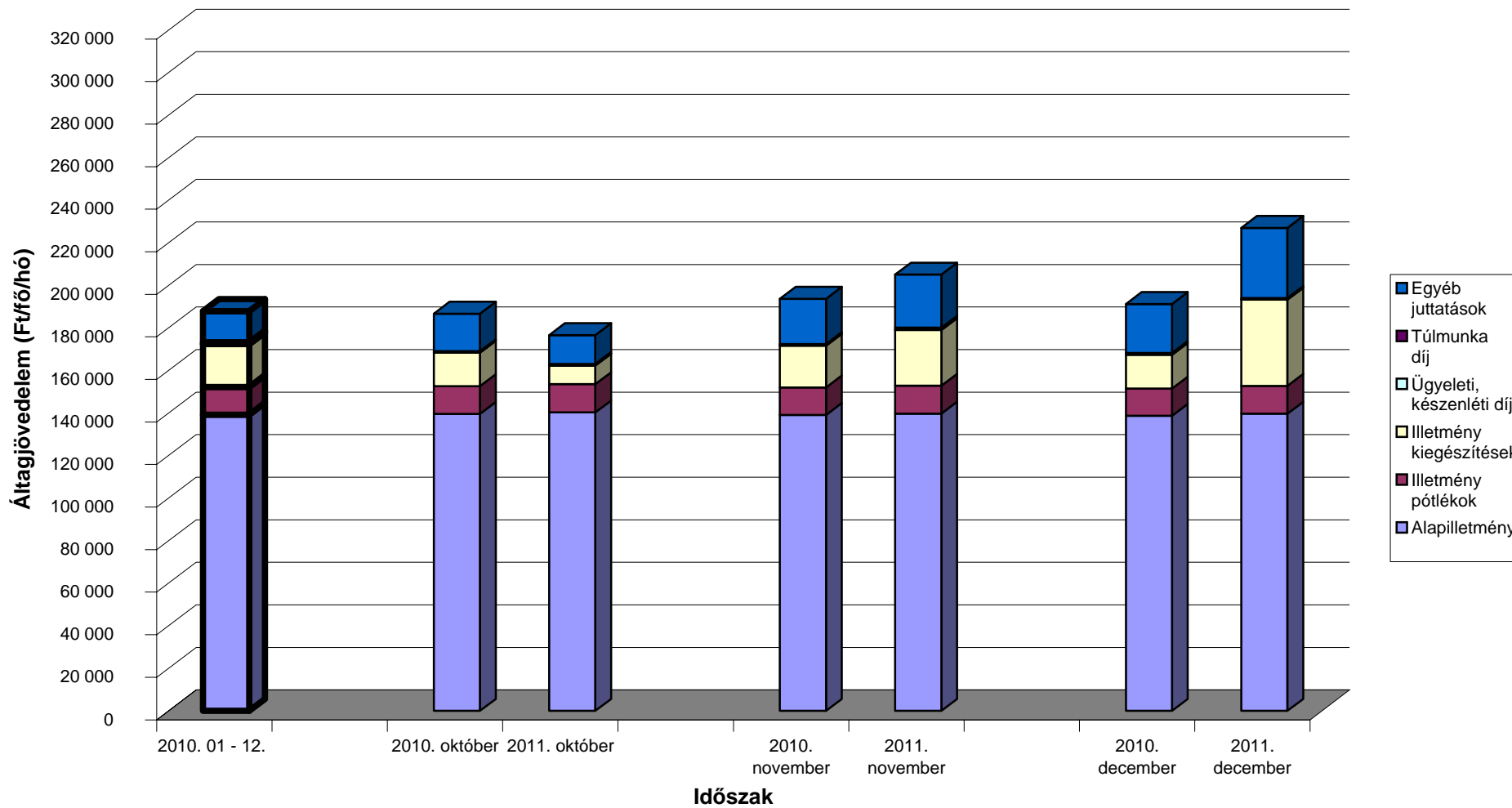

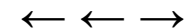

A mintában szereplő intézetek teljes munkaidős alkalmazotti létszáma fenntartó szerint

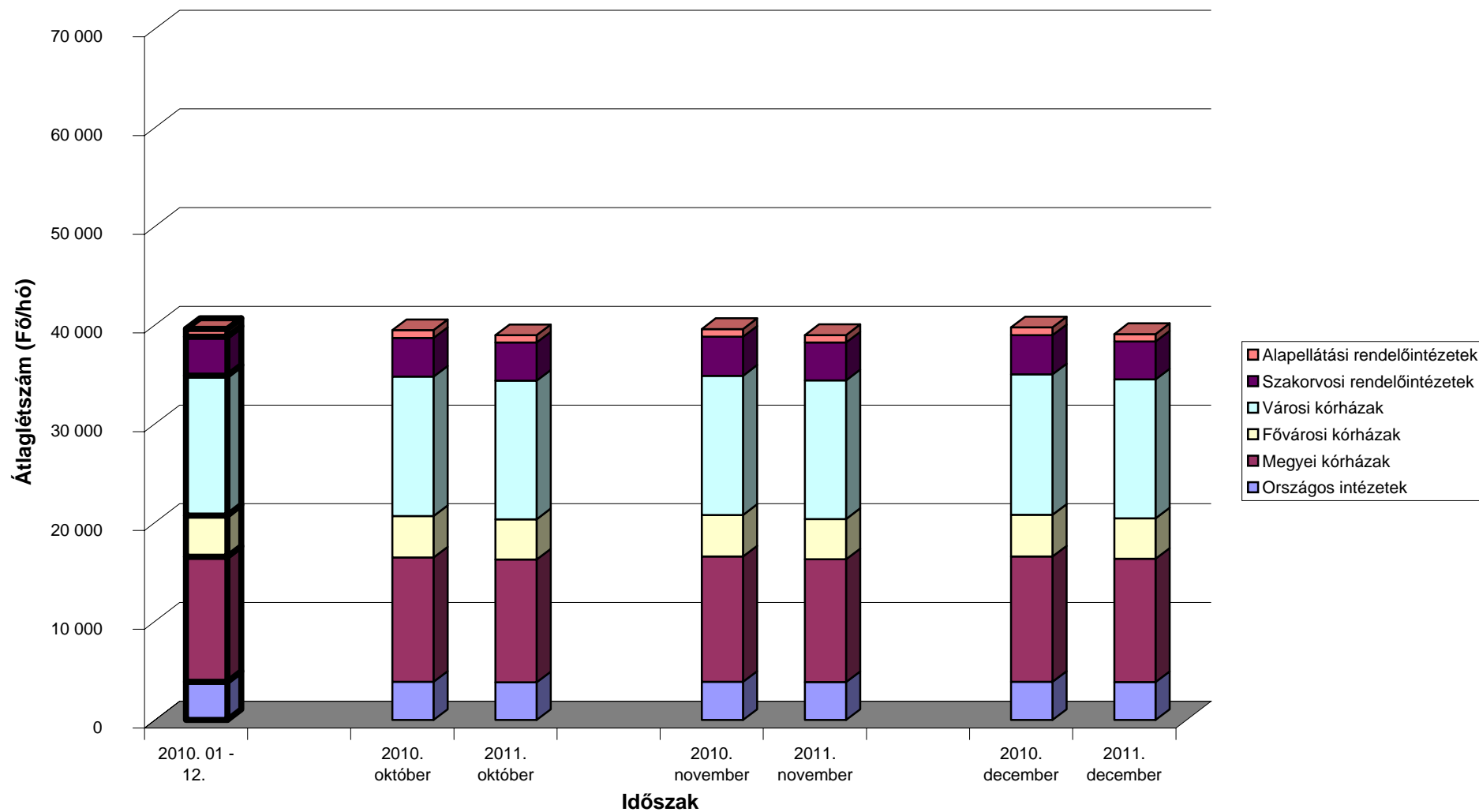

[Vissza a tartalomjegyzékhez](#)[előző](#)[következő](#)

**A 2010. és a 2011. IV. negyedévi ügyelti-, készenléti- és túlmunkadíjak, valamint -órák összehasonlítása
- munkaköri csoportok szerint, MÁK illetményszámfejtésű kórházak adatai**

Időszak (havi Kh-Ri átlag)	Összes foglalkoztatott												Létszám összesen
	Ügyelet				Készenlét				Túlmunka				
	Létszám	Létszám arány	Óra	Óradíj	Létszám	Létszám arány	Óra	Óradíj	Létszám	Létszám arány	Óra	Óradíj	
	fő	%	Óra/fő/hó	Ft/óra	fő	%	Óra/fő/hó	Ft/óra	fő	%	Óra/fő/hó	Ft/óra	
Orvosok													
2010. 10 - 12.	1 830	37	38	2 077	978	20	82	542	772	16	35	2 031	4 928
2011. 10 - 12.	1 822	37	37	2 233	989	20	81	565	845	17	35	1 987	4 924
(2010. 10 - 12 =100%)	99,5	99,6	98,3	107,5	101,1	101,2	98,0	104,3	109,5	109,5	101,4	97,8	99,9
2010. 01 - 12.	1 871	38	39	2 002	981	20	84	531	814	17	38	1 868	4 922
(2010. 01 - 12 =100%)	97,4	97,3	95,4	111,5	100,9	100,8	96,1	106,4	103,9	103,9	92,5	106,4	100,0
Egészségügyi szakdolgozók													
2010. 10 - 12.	1 323	7	36	1 187	588	3	87	234	2 189	12	21	1 046	18 916
2011. 10 - 12.	1 364	7	39	1 152	600	3	88	248	2 454	13	22	1 102	19 110
(2010. 10 - 12 =100%)	103,1	102,1	108,5	97,1	101,9	100,9	102,0	106,2	112,1	111,0	103,2	105,4	101,0
2010. 01 - 12.	1 352	7	37	1 146	618	3	85	235	2 391	13	21	1 027	18 774
(2010. 01 - 12 =100%)	100,9	99,1	104,5	100,6	97,0	95,3	103,6	105,5	102,6	100,8	104,6	107,3	101,8
Egyéb egészségügyi dolgozók													
2010. 10 - 12.	976	7	46	742	581	4	93	309	1 555	11	23	888	14 336
2011. 10 - 12.	994	7	49	733	548	4	96	253	1 573	11	24	847	13 898
(2010. 10 - 12 =100%)	101,8	105,1	105,6	98,9	94,2	97,2	104,0	82,0	101,1	104,3	100,6	95,3	96,9
2010. 01 - 12.	986	7	48	718	606	4	92	296	1 698	12	23	876	14 375
(2010. 01 - 12 =100%)	100,8	104,3	101,1	102,2	90,3	93,4	104,5	85,5	92,6	95,8	101,5	96,6	96,7
Foglalkoztatottak összesen													
2010. 10 - 12.	4 129	11	39	1 445	2 148	6	86	390	4 516	12	24	1 235	38 180
2011. 10 - 12.	4 180	11	41	1 467	2 136	6	87	386	4 873	13	25	1 243	37 932
(2010. 10 - 12 =100%)	101,2	101,9	103,4	101,5	99,5	100,1	100,6	99,1	107,9	108,6	101,9	100,6	99,4
2010. 01 - 12.	4 209	11	41	1 393	2 205	6	87	381	4 903	13	25	1 195	38 071
(2010. 01 - 12 =100%)	99,3	99,7	99,8	105,3	96,9	97,2	100,3	101,4	99,4	99,8	100,7	104,0	99,6

[Vissza a tartalomjegyzékhez](#)[előző](#)[következő](#)

**A 2010. és a 2011. IV. negyedévi ügyelti-, készenléti- és túlmunkadíjak, valamint -órák összehasonlítása
- munkaköri csoportok szerint, MÁK illetményszámfejtésű kórházak adatai**

Időszak (havi Kh-Ri átlag)	Összes foglalkoztatott								Létszám összesen
	Ügyelet - készenlét				Ügyelet - készenlét - túlmunka				
	Létszám	Létszám arány	Óra	Óradíj	Létszám	Létszám arány	Óra	Óradíj	
	fő	%	Óra/fő/hó	Ft/óra	fő	%	Óra/fő/hó	Ft/óra	
Orvosok									
2010. 10 - 12.	2 343	48	64	1 253	2 476	50	72	1 371	4 928
2011. 10 - 12.	2 338	47	63	1 332	2 475	50	72	1 442	4 924
(2010. 10 - 12 =100%)	99,8	99,9	98,7	106,3	100,0	100,0	100,4	105,2	99,9
2010. 01 - 12.	2 390	49	65	1 223	2 517	51	74	1 331	4 922
(2010. 01 - 12 =100%)	97,8	97,8	97,2	108,9	98,3	98,3	96,8	108,4	100,0
Egészségügyi szakdolgozók									
2010. 10 - 12.	1 774	9	55	692	3 354	18	43	806	18 916
2011. 10 - 12.	1 816	10	58	700	3 582	19	45	836	19 110
(2010. 10 - 12 =100%)	102,4	101,4	105,3	101,1	106,8	105,7	103,3	103,7	101,0
2010. 01 - 12.	1 823	10	56	679	3 572	19	43	793	18 774
(2010. 01 - 12 =100%)	99,7	97,9	103,2	103,1	100,3	98,5	104,0	105,4	101,8
Egyéb egészségügyi dolgozók									
2010. 10 - 12.	1 442	10	69	506	2 522	18	54	609	14 336
2011. 10 - 12.	1 413	10	72	483	2 519	18	55	581	13 898
(2010. 10 - 12 =100%)	98,0	101,1	104,4	95,5	99,9	103,0	102,3	95,3	96,9
2010. 01 - 12.	1 474	10	70	490	2 677	19	53	597	14 375
(2010. 01 - 12 =100%)	95,9	99,1	102,0	98,6	94,1	97,3	102,8	97,3	96,7
Foglalkoztatottak összesen									
2010. 10 - 12.	5 559	15	62	882	8 352	22	55	967	38 180
2011. 10 - 12.	5 567	15	64	901	8 577	23	56	988	37 932
(2010. 10 - 12 =100%)	100,2	100,8	102,1	102,3	102,7	103,4	101,4	102,2	99,4
2010. 01 - 12.	5 687	15	64	859	8 767	23	55	943	38 071
(2010. 01 - 12 =100%)	97,9	98,3	100,2	105,0	97,8	98,2	100,8	104,8	99,6

[Vissza a tartalomjegyzékhez](#)[előző](#)[következő](#)

**A 2010. és a 2011. IV. negyedévi átlagos túlórák és túlóradíjak összehasonlítása
- foglalkoztatási típusok és munkaköri csoportok szerint, MÁK illetményszámfejtésű intézetek adatai**

Összes foglalkoztatott

Időszak (havi Kh-Ri átlag)	Túlórák																Minta átlaglétszám
	Elrendelt				Önként vállalt rendszeres				Önként vállalt nem rendszeres				Összesen				
	Óraszám	Óradíj	Munkadíj	Létszám	Óraszám	Óradíj	Munkadíj	Létszám	Óraszám	Óradíj	Munkadíj	Létszám	Óraszám	Óradíj	Munkadíj	Létszám	
	Óra/hó	Ft/óra	Ft/fő/hó	fő	Óra/hó	Ft/óra	Ft/fő/hó	fő	Óra/hó	Ft/óra	Ft/fő/hó	fő	Óra/hó	Ft/óra	Ft/fő/hó	fő	
Orvosok																	
2010. 01 - 03.	13	2 273	29 424	425	50	2 194	110 477	181	59	1 814	106 465	213	35	2 035	70 713	780	5 948
2011. 01 - 03.	13	2 419	32 290	441	49	2 084	101 885	206	58	1 757	101 600	244	35	1 996	70 069	857	5 893
(2010. 01 - 03 =100%)	103,1	106,4	109,7	103,9	97,1	95,0	92,2	113,4	98,5	96,9	95,4	114,9	101,0	98,1	99,1	109,8	99,1
2010. 01 - 12.	14	2 199	30 738	462	56	1 947	108 447	180	67	1 677	111 815	222	38	1 872	71 116	824	5 949
(2010. 01 - 12 =100%)	95,5	110,0	105,1	95,5	87,8	107,0	93,9	114,0	86,7	104,8	90,9	110,0	92,4	106,7	98,5	104,0	99,1
Egészségügyi szakdolgozók																	
2010. 01 - 03.	14	1 074	15 383	1 933	49	1 149	56 333	160	59	923	54 476	200	21	1 049	21 935	2 263	22 114
2011. 01 - 03.	15	1 133	17 363	2 155	52	1 144	59 263	211	54	992	53 810	198	22	1 107	23 901	2 534	22 295
(2010. 01 - 03 =100%)	107,0	105,5	112,9	111,5	105,7	99,5	105,2	131,9	91,9	107,5	98,8	98,9	103,2	105,6	109,0	112,0	100,8
2010. 01 - 12.	15	1 026	15 139	2 150	51	1 142	58 445	151	59	969	56 722	198	21	1 031	21 324	2 468	21 954
(2010. 01 - 12 =100%)	103,9	110,4	114,7	100,2	101,2	100,2	101,4	139,6	92,6	102,4	94,9	99,7	104,3	107,5	112,1	102,7	101,6
Egyéb egészségügyi dolgozók																	
2010. 01 - 03.	15	994	14 952	1 416	54	944	50 804	153	70	617	43 227	124	23	898	20 545	1 671	15 819
2011. 01 - 03.	15	985	15 128	1 423	53	865	45 835	149	83	560	46 412	109	23	862	20 039	1 666	15 397
(2010. 01 - 03 =100%)	102,1	99,1	101,2	100,5	98,4	91,7	90,2	97,0	118,4	90,7	107,4	87,6	101,6	96,0	97,5	99,7	97,3
2010. 01 - 12.	15	968	14 593	1 558	58	932	53 628	146	75	652	49 058	123	23	890	20 277	1 804	15 847
(2010. 01 - 12 =100%)	101,9	101,8	103,7	91,3	92,1	92,8	85,5	102,1	110,2	85,9	94,6	88,2	102,0	96,9	98,8	92,3	97,2
Foglalkoztatottak összesen																	
2010. 01 - 03.	14	1 164	16 802	3 774	51	1 460	74 468	495	61	1 180	72 473	537	24	1 235	29 515	4 714	43 881
2011. 01 - 03.	15	1 205	18 211	4 019	51	1 395	71 238	565	61	1 196	73 544	551	24	1 247	30 449	5 056	43 585
(2010. 01 - 03 =100%)	104,7	103,5	108,4	106,5	100,1	95,6	95,7	114,3	100,1	101,4	101,5	102,6	102,2	101,0	103,2	107,3	99,3
2010. 01 - 12.	15	1 127	16 665	4 170	55	1 384	75 887	477	66	1 180	77 476	543	24	1 197	29 003	5 096	43 750
(2010. 01 - 12 =100%)	102,2	106,9	109,3	96,4	93,1	100,8	93,9	118,5	93,6	101,4	94,9	101,3	100,8	104,2	105,0	99,2	99,6

[Vissza a tartalomjegyzékhez](#)[előző](#)[következő](#)

**A 2010. és a 2011. IV. negyedévi bruttó és nettó keresetek összehasonlítása
- foglalkoztatási típusok és munkaköri csoportok szerint, MÁK illetményszámfejtésű intézetek adatai**

Időszak (havi Kh-Ri átlag)	Összes foglalkoztatott			Teljes munkaidőben foglalkoztatottak			Rész munkaidőben foglalkoztatottak			Egyéb módon foglalkoztatottak		
	Kereset		Átlaglétszám	Kereset		Átlaglétszám	Kereset		Átlaglétszám	Kereset		Átlaglétszám
	bruttó	nettó		bruttó	nettó		bruttó	nettó		bruttó	nettó	
	Ft/fő/hó	Ft/fő/hó	fő	Ft/fő/hó	Ft/fő/hó	fő	Ft/fő/hó	Ft/fő/hó	fő	Ft/fő/hó	Ft/fő/hó	fő
Orvosok												
2010. 10 - 12.	302 085	182 953	5 948	343 351	204 987	4 721	199 055	133 145	655	79 165	57 956	571
2011. 10 - 12.	322 713	205 476	5 893	363 365	229 678	4 747	216 005	143 656	658	70 991	53 305	488
(2010. 10 - 12 =100%)	106,8	112,3	99,1	105,8	112,0	100,6	108,5	107,9	100,4	89,7	92,0	85,4
2010. 01 - 12.	305 562	184 925	5 949	346 613	206 790	4 739	203 688	136 167	628	81 480	59 644	583
(2010. 01 - 12 =100%)	105,6	111,1	99,1	104,8	111,1	100,2	106,0	105,5	104,8	87,1	89,4	83,7
Egészségügyi szakdolgozók												
2010. 10 - 12.	153 668	108 685	22 114	158 131	111 434	20 641	94 685	73 338	1 161	77 899	58 330	312
2011. 10 - 12.	171 811	116 685	22 295	177 404	120 010	20 635	107 280	79 346	1 309	83 716	60 464	351
(2010. 10 - 12 =100%)	111,8	107,4	100,8	112,2	107,7	100,0	113,3	108,2	112,8	107,5	103,7	112,5
2010. 01 - 12.	159 699	112 307	21 954	164 216	115 080	20 541	98 920	76 048	1 108	76 113	57 116	304
(2010. 01 - 12 =100%)	107,6	103,9	101,6	108,0	104,3	100,5	108,5	104,3	118,1	110,0	105,9	115,4
Egyéb egészségügyi dolgozók												
2010. 10 - 12.	126 527	91 337	15 819	131 635	94 503	14 247	81 733	64 374	1 227	74 878	56 479	345
2011. 10 - 12.	131 530	92 923	15 397	138 669	97 357	13 632	76 634	59 299	1 523	75 007	54 859	242
(2010. 10 - 12 =100%)	104,0	101,7	97,3	105,3	103,0	95,7	93,8	92,1	124,2	100,2	97,1	70,2
2010. 01 - 12.	131 821	94 726	15 847	136 917	97 864	14 325	85 979	67 400	1 196	76 138	57 150	326
(2010. 01 - 12 =100%)	99,8	98,1	97,2	101,3	99,5	95,2	89,1	88,0	127,3	98,5	96,0	74,3
Foglalkoztatottak összesen												
2010. 10 - 12.	164 000	112 497	43 881	170 677	116 495	39 609	111 946	82 607	3 043	77 639	57 636	1 229
2011. 10 - 12.	177 984	120 296	43 585	186 497	125 440	39 014	114 409	82 724	3 490	76 025	55 979	1 081
(2010. 10 - 12 =100%)	108,5	106,9	99,3	109,3	107,7	98,5	102,2	100,1	114,7	97,9	97,1	88,0
2010. 01 - 12.	169 435	115 813	43 750	176 166	119 826	39 605	116 074	85 393	2 932	78 698	58 339	1 213
(2010. 01 - 12 =100%)	0,0	103,9	99,6	105,9	104,7	98,5	98,6	96,9	119,0	96,6	96,0	89,1



A MINTÁBAN SZEREPLŐ INTÉZETEK FELSOROLÁSA

1. TELJES MUNKAI DŐBEN FOGLALKOZTATOTTAK LÉTSZÁMA
2. TELJES MUNKAI DŐBEN FOGLALKOZTATOTTAK JÖVEDELME

(Vissza a Tartalomra)

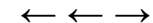

Országos intézetek - Teljes munkaidőben foglalkoztatottak összesen

Intézet	Átlag létszám (fő/hó)			Létszám vált.	
	2010. 10 - 12. hó	2011. 10 - 12. hó	2010. 01 - 12. hó	2010. 10 - 12 hó=100%	2010. 01 - 12 hó=100%
0152 ORSZÁGOS SPORTEGÉSZSÉGÜGYI INTÉZET	237	221	241	92,9	91,7
0153 ORSZÁGOS REUMATOLÓGIAI ÉS FIZIOTERÁPIÁS INTÉZET	322	323	318	100,3	101,6
0154 ORSZÁGOS ONKOLÓGIAI INTÉZET	923	952	915	103,1	104,1
0156 ORSZÁGOS KORÁNYI TBC ÉS PULMONOLÓGIAI INTÉZET	490	471	492	96,1	95,6
0160 ORSZÁGOS ORVOSI REHABILITÁCIÓS INTÉZET	394	377	392	95,7	96,2
0162 GOTTSEGEN GYÖRGY ORSZÁGOS KARDIOLÓGIAI INTÉZET	498	510	505	102,5	101,1
0163 ORSZÁGOS IDEGTUDOMÁNYI INTÉZET	317	287	320	90,5	89,6
0864 SOPRONI REHABILITÁCIÓS GYÓGYINTÉZET	320	317	318	99,1	99,6
1968 ÁLLAMI SZÍVKÓRHÁZ BALATONFÜRED	352	363	350	102,9	103,6
Összesen	3 853	3 820	3 850	99,1	99,2

Megyei kórházak - Teljes munkaidőben foglalkoztatottak összesen

Intézet	Átlag létszám			Létszám vált.	
	2010. 10 - 12. hó	2011. 10 - 12. hó	2010. 01 - 12. hó	2010. 10 - 12 hó=100%	2010. 01 - 12 hó=100%
0301 BÁCS-KISKUN MEGYEI ÖNKORMÁNYZAT KÓRHÁZA A SZEGEDI TUDOMÁNYEG	1 593	1 619	1 619	101,6	100,0
0401 BÉKÉS MEGYE KÉPVISELŐ-TESTÜLETE PÁNDY KÁLMÁN KÓRHÁZA	1 852	1 759	1 857	95,0	94,7
0502 BORSOD-ABAÚJ-ZEMPLÉN MEGYEI KÓRHÁZ ÉS EGYETEMI OKTATÓ KÓRHÁZ	2 757	2 709	2 732	98,2	99,1
0701 FEJÉR MEGYEI SZENT GYÖRGY KÓRHÁZ	2 268	2 258	2 263	99,5	99,8
0801 PETZ ALADÁR MEGYEI OKTATÓ KÓRHÁZ, GYŐR	1 920	1 881	1 926	98,0	97,6
1201 SZENT LÁZÁR MEGYEI KÓRHÁZ	792	775	787	97,9	98,5
1601 JÁSZ-NAGYKUN-SZOLNOK MEGYEI HETÉNYI GÉZA KÓRHÁZ - RENDELŐINT	1 478	1 458	1 490	98,6	97,8
Összesen	12 661	12 458	12 674	98,4	98,3

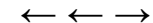

Fővárosi kórházak - Teljes munkaidőben foglalkoztatottak összesen

Intézet	Átlag létszám (fő/hó)			Létszám vált.	
	2010. 10 - 12. hó	2011. 10 - 12. hó	2010. 01 - 12. hó	2010. 10 - 12 hó=100%	2010. 01 - 12 hó=100%
0108 FŐVÁROSI ÖNKORMÁNYZAT VISEGRÁDI REHABILITÁCIÓS SZAKKÓRHÁZ ÉS	172	178	169	103,9	105,3
0109 FŐVÁROSI ÖNKORMÁNYZAT EGYESÍTETT SZENT ISTVÁN ÉS SZENT LÁSZL	2 075	2 065	2 057	99,5	100,4
0118 FŐVÁROSI ÖNKORMÁNYZAT UZSOKI UTCAI KÓRHÁZ	1 110	1 125	1 117	101,4	100,7
0121 FŐVÁROSI ÖNKORMÁNYZAT KÁROLYI SÁNDOR KÓRHÁZ ÉS RENDELŐINTÉZE	752	613	740	81,5	82,8
0131 FŐVÁROSI ÖNKORMÁNYZAT BUDAPESTI MÓDSZERTANI SZOCIÁLIS KÖZPON	37	30	36	81,7	83,0
2203 BUDAPESTI SZENT FERENC KÓRHÁZ	70	71	67	101,7	105,7
Összesen	4 215	4 082	4 187	96,8	97,5

Városi kórházak - Teljes munkaidőben foglalkoztatottak összesen

Intézet	Átlag létszám			Létszám vált.	
	2010. 10 - 12. hó	2011. 10 - 12. hó	2010. 01 - 12. hó	2010. 10 - 12 hó=100%	2010. 01 - 12 hó=100%
0204 MOHÁCS VÁROS KÓRHÁZA	420	417	422	99,4	98,9
0303 KALOCSA VÁROSI ÖNKORMÁNYZAT KÓRHÁZ-RENDELŐINTÉZET	429	419	435	97,7	96,4
0304 KISKUNFÉLEGYHÁZI VÁROSI KÓRHÁZ-RENDELŐINTÉZET GYÓGYFÜRDŐ ÉS	254	207	331	81,8	62,6
0402 DR. RÉTHY PÁL KÓRHÁZ - RENDELŐINTÉZET	786	803	789	102,1	101,8
0403 OROSHÁZA VÁROSI ÖNKORMÁNYZAT KÓRHÁZA	699	659	695	94,3	94,9
0504 SÁTORALJAÚJHELY VÁROS ÖNKORMÁNYZAT ERZSÉBET KÓRHÁZA	479	488	481	101,9	101,5
0508 KOCH RÓBERT KÓRHÁZ ÉS RENDELŐINTÉZET	212	220	209	103,8	105,6
0601 DR. BUGYI ISTVÁN KÓRHÁZ, SZENTES	654	642	652	98,1	98,4
0602 HÓDMEZŐVÁSÁRHELY MEGYEI JOGÚ VÁROS ÖNKORMÁNYZAT ERZSÉBET KÓR	405	398	403	98,3	98,6
0605 DR. DIÓSSZILÁGYI SÁMUEL KÓRHÁZ-RENDELŐINTÉZET	394	399	393	101,1	101,5
0606 CSONGRÁD MEGYEI ÖNKORMÁNYZAT MELLKASI BETEGSÉGEK SZAKKÓRHÁZA	197	199	196	101,0	101,5
0703 MÓR VÁROSI KÓRHÁZ-RENDELŐINTÉZET	136	121	136	89,0	88,9
0802 SOPRON MEGYEI JOGÚ VÁROS ERZSÉBET KÓRHÁZ A DEBRECENI EGYETEM	876	857	872	97,8	98,3
0804 MARGIT KÓRHÁZ	191	208	191	109,2	108,8
0805 LUMNICZER SÁNDOR KÓRHÁZ-RENDELŐINTÉZET KAPUVÁR	255	266	238	104,1	111,7
0902 GRÓF TISZA ISTVÁN KÓRHÁZ	707	710	700	100,3	101,4
1057 MÁTRAJ GYÓGYINTÉZET	277	286	274	103,4	104,7
1102 VASZARY KOLOS KÓRHÁZ, ESZTEGOM	560	558	552	99,7	101,1
1103 ÁRPÁD-HÁZI SZENT ERZSÉBET SZAKKÓRHÁZ ÉS RENDELŐINTÉZET	167	161	165	96,2	97,0
1104 SELYE JÁNOS KÓRHÁZ	211	214	210	101,5	102,0
1106 BATTHYÁNY KÁZMÉR SZAKKÓRHÁZ	127	129	121	102,0	106,7
1202 DR. KENESSEY ALBERT KÓRHÁZ - RENDELŐINTÉZET	605	615	604	101,7	101,8
1203 MARGIT KÓRHÁZ PÁSZTÓ	205	213	202	103,9	105,5
1301 SZENT RÓKUS KÓRHÁZ ÉS INTÉZMÉNYEI	341	339	346	99,4	97,9
1303 NAGYKÖRÖS VÁROS ÖNKORMÁNYZAT REHABILITÁCIÓS SZAKKÓRHÁZA ÉS R	217	220	222	101,2	99,2

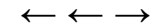

Városi kórházak - Teljes munkaidőben foglalkoztatottak összesen (folytatás)

Intézet	Átlag létszám			Létszám vált.	
	2010. 10 - 12. hó	2011. 10 - 12. hó	2010. 01 - 12. hó	2010. 10 - 12 hó=100%	2010. 01 - 12 hó=100%
1304 JÁVORSZKY ÖDÖN VÁROSI KÓRHÁZ	658	613	666	93,3	92,1
1306 Tüdőgyógyintézet Törökbálint	252	268	253	106,5	106,0
1402 SIÓFOK VÁROS KÓRHÁZ-RENDELŐINTÉZETE	530	527	532	99,5	99,0
1603 KÁTAI GÁBOR KÓRHÁZ	506	520	505	102,9	103,1
1607 MEZŐTÚR VÁROSI KÓRHÁZ RENDELŐINTÉZET NONPROFIT KFT.	157	155	155	98,5	99,5
1702 BONYHÁD VÁROSI KÓRHÁZ ÉS RENDELŐINTÉZET	153	162	155	106,0	104,4
1803 ÖNKORMÁNYZATI KÓRHÁZ SÁRVÁR	178	171	178	96,2	96,2
1805 KEMENESALJAI EGYESÍTETT KÓRHÁZ CELLDÖMÖLK	200	188	199	94,1	94,8
1867 KÖRMENDI EGÉSZSÉGÜGYI SZOLGÁLTATÓ NONPROFIT KFT.	155	155	142	100,0	109,1
1903 GRÓF ESTERHÁZY KÓRHÁZ ÉS RENDELŐINTÉZETI SZAKRENDELŐ	389	366	384	94,1	95,3
1908 ZIRC VÁROSI ERSZÉBET KÓRHÁZ-RENDELŐINTÉZET	103	108	94	105,0	114,5
1911 VESZPRÉM MEGYEI ÖNKORMÁNYZAT Tüdőgyógyintézet	162	184	161	113,8	114,4
1912 MAGYAR IMRE KÓRHÁZ	585	583	585	99,5	99,6
9521 MÁV KÓRHÁZ ÉS RENDELŐINTÉZET, SZOLNOK	316	308	311	97,5	99,2
Összesen	14 147	14 057	14 160	99,4	99,3

Szakorvosi rendelőintézetek - Teljes munkaidőben foglalkoztatottak összesen

Intézet	Átlag létszám			Létszám vált.	
	2010. 10 - 12. hó	2011. 10 - 12. hó	2010. 01 - 12. hó	2010. 10 - 12 hó=100%	2010. 01 - 12 hó=100%
.. DR. TÖRÖK SÁNDOR EGÉSZSÉGÜGYI KÖZPONT	18	18	18	99,1	99,0
.. EGÉSZSÉGÜGYI NONPROFIT KFT. FONYÓD	29	27	31	94,8	86,7
.. PILISVÖRÖSVÁR VÁROSI ÖNKORMÁNYZAT SZAKORVOSI RENDELŐINTÉZET	34	33	35	97,1	95,2
.. SZAKORVOSI RENDELŐINTÉZET	23	27	22	118,3	119,8
0221 PÉCS MEGYEI JOGÚ VÁROS EGYESÍTETT EGÉSZSÉGÜGYI INTÉZMÉNYEK I	336	332	340	98,6	97,5
0235 BÁNYÁSZATI UTÓKEZELŐ ÉS ÉJJELI SZANATÓRIUM	28	29	28	102,7	102,4
0420 BÉKÉS VÁROSI EGYESÍTETT EGÉSZSÉGÜGYI INTÉZMÉNY ÉS RENDELŐINT	70	67	70	95,3	94,9
0421 VÁROSI EGÉSZSÉGÜGYI INTÉZMÉNY	23	24	23	106,2	104,9
0511 VÁROSI ÖNKORMÁNYZAT RENDELŐINTÉZETE	70	69	70	98,6	98,7
0525 SÁROSPATAK VÁROS RENDELŐINTÉZETE	57	55	55	97,3	100,0
0526 TISZAÚJVÁROS VÁROSI RENDELŐINTÉZET	118	115	117	98,0	98,6
0926 VÁROSI SZAKORVOSI RENDELŐINTÉZET ÉS ÁPOLÁSI INTÉZET	31	30	31	97,1	97,7
0927 JÁRÓBETEG-ELLÁTÓ CENTRUM	39	39	39	101,8	100,7
1051 PARÁDFÜRDŐI ÁLLAMI KÓRHÁZ	31	32	31	103,4	103,4
1322 DR. HALÁSZ GÉZA SZAKORVOSI RENDELŐINTÉZET	63	61	63	97,4	97,6
1323 DUNAKESZI VÁROS ÖNKORMÁNYZATÁNAK SZAKORVOSI RENDELŐINTÉZETE	59	51	60	85,5	85,3
1325 TORMAY KÁROLY EGÉSZSÉGÜGYI KÖZPONT GÖDÖLLŐ	111	111	111	100,3	99,6
1326 SZAKORVOSI RENDELŐINTÉZET	68	63	69	92,4	92,1
1327 SZAKORVOSI RENDELŐINTÉZET	48	48	48	99,7	100,1

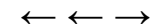

Szakorvosi rendelőintézetek - Teljes munkaidőben foglalkoztatottak összesen (folytatás)

Intézet	Átlag létszám			Létszám vált.	
	2010. 10 - 12. hó	2011. 10 - 12. hó	2010. 01 - 12. hó	2010. 10 - 12 hó=100%	2010. 01 - 12 hó=100%
1329 RÁCKEVE VÁROS SZAKORVOSI RENDELŐINTÉZETE	47	45	47	96,9	96,7
1330 SZENTENDRE VÁROS EGÉSZSÉGÜGYI INTÉZMÉNYEI	47	47	48	101,4	98,0
1331 SZAKORVOSI RENDELŐINTÉZET	83	84	84	100,5	100,2
1334 VECSÉSI EGÉSZSÉGÜGYI SZOLGÁLAT	57	56	57	99,5	98,7
1335 ÉRD MEGYEI JOGÚ VÁROS ÖNKORMÁNYZAT SZAKORVOSI RENDELŐINTÉZET	142	151	142	106,1	105,7
1420 BARCS VÁROS ÖNKORMÁNYZATA JÁRÓBETEGELLÁTÓ INTÉZMÉNYEK	52	48	53	92,0	89,9
1622 VÁROSI EGÉSZSÉGÜGYI KÖZPONT KUNSZENTMÁRTON	22	23	22	103,5	103,5
1721 PAKS VÁROS RENDELŐINTÉZETE	71	72	71	101,9	101,5
1822 RENDELŐINTÉZET SZENTGOTTHÁRD	30	29	31	98,3	95,5
1922 VÁROSI SZAKORVOSI RENDELŐINTÉZET	21	17	20	82,1	83,4
2020 DR. HETÉS FERENC SZAKORVOSI RENDELŐINTÉZET	37	38	37	103,9	103,1
2101 BUDAPEST I. KERÜLET BUDAVÁRI ÖNKORMÁNYZAT EGÉSZSÉGÜGYI SZOLG	63	61	62	97,8	98,1
2201 BUDAPEST FŐVÁROS II. KERÜLETI ÖNKORMÁNYZAT EGÉSZSÉGÜGYI SZOL	254	246	248	96,8	99,1
2301 SZENT MARGIT RENDELŐINTÉZET NONPROFIT KFT.	195	198	192	101,7	103,0
2501 BELVÁROS-LIPÓTVÁROS EGÉSZSÉGÜGYI SZOLGÁLAT	150	142	149	94,1	95,1
2601 TERÉZVÁROSI EGÉSZSÉGÜGYI SZOLGÁLAT	128	126	126	98,4	99,8
2800 FŐVÁROSI ÖNKORMÁNYZAT KÖZPONTI STOMATOLÓGIAI INTÉZET	107	106	106	99,2	99,9
2801 JÓZSEFVÁROSI EGÉSZSÉGÜGYI SZOLGÁLAT	224	209	225	93,2	92,9
3501 BUDAPEST FŐVÁROS XV. KERÜLETI ÖNKORMÁNYZAT EGÉSZSÉGÜGYI INTÉ	237	231	234	97,5	98,6
3612 XVI.KERÜLET KERTVÁROSI EGÉSZSÉGÜGYI SZOLGÁLATA	159	155	156	97,6	99,9
3901 BUDAPEST FŐVÁROS XIX. KER. ÖNKORMÁNYZAT KISPESTI EGÉSZSÉGÜGY	211	202	208	96,1	97,1
4101 BUDAPEST XXI. KERÜLET CSEPEL ÖNKORMÁNYZATA CSEPELI EGÉSZSÉGÜ	244	228	244	93,5	93,7
4200 KÓBÁNYAI EGÉSZSÉGÜGYI SZOLGÁLAT	116	92	119	79,7	77,4
Összesen	3 949	3 838	3 944	97,2	97,3

Alapellátási rendelőintézetek - Teljes munkaidőben foglalkoztatottak összesen

Intézet	Átlag létszám			Létszám vált.	
	2010. 10 - 12. hó	2011. 10 - 12. hó	2010. 01 - 12. hó	2010. 10 - 12 hó=100%	2010. 01 - 12 hó=100%
.. BÁTONYTERENYEI EGÉSZSÉGÜGYI SZOLGÁLAT	18	22	21	120,5	104,9
.. EGÉSZSÉGÜGYI ALAPELLÁTÁSI INTÉZMÉNY	35	30	35	84,3	84,3
.. EGÉSZSÉGÜGYI ALAPELLÁTÁSI INTÉZMÉNY	50	49	50	98,4	98,0
.. EGÉSZSÉGÜGYI ALAPELLÁTÓ INTÉZET	58	57	58	98,0	98,6
.. EGYESÍTETT BÖLCSÓDE ÉS EGÉSZSÉGÜGYI SZOLGÁLAT	93	80	93	85,4	85,8
.. GYÓGYÍTÓ-MEGELŐZŐ INTÉZMÉNY	24	21	24	89,9	89,8
.. KOMÁROM VÁROS EGÉSZSÉGÜGYI ALAPELLÁTÁSI SZOLGÁLATA	26	27	25	104,1	111,2
.. LAJOSMIZSE VÁROS ÖNKORMÁNYZATA EGÉSZSÉGÜGYI GYERMEKJÓLÉTI ÉS	23	23	23	100,0	100,3
.. ÖSSZEVONT EGÉSZSÉGÜGYI ÉS SZOCIÁLIS INTÉZMÉNY	14	19	14	133,7	137,2
.. SZEKSZÁRD MEGYEI JOGÚ VÁROS ÖNKORMÁNYZATA EGÉSZSÉGÜGYI GONDN	28	28	27	101,2	106,3

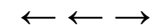

Alapellátási rendelőintézetek - Teljes munkaidőben foglalkoztatottak összesen (folytatás)

Intézet	Átlag létszám			Létszám vált.	
	2010. 10 - 12. hó	2011. 10 - 12. hó	2010. 01 - 12. hó	2010. 10 - 12 hó=100%	2010. 01 - 12 hó=100%
.. SZOLNOK MEGYEI JOGU VÁROS ÖNKORMÁNYZATA EGÉSZSÉGÜGYI ÉS BÖLC	61	58	65	94,4	89,3
.. VESZPRÉM MEGYEI JOGÚ VÁROS EGÉSZSÉGÜGYI ALAPELLÁTÁSI INTÉZMÉ	56	49	58	87,8	85,4
0524 SZÁNTÓ J. ENDRE EGYESÍTETT SZOCIÁLIS ÉS EGÉSZSÉGÜGYI INTÉZE	50	59	51	117,9	116,6
1541 VÁROSI EGÉSZSÉGÜGYI ALAPELLÁTÁS	24	24	24	96,9	100,6
1623 KUTHY ELEK EGÉSZSÉGÜGYI INTÉZMÉNY	23	25	26	111,6	97,9
1624 TÖRÖKSZENTMIKLÓS VÁROSI ÖNKORMÁNYZAT EGYESÍTETT GYÓGYÍTÓ-MEG	51	49	51	94,9	95,5
1927 PÁPA VÁROS ÖNKORMÁNYZATÁNAK EGÉSZSÉGÜGYI ALAPELLÁTÁSI INTÉZE	23	22	23	93,8	94,5
2022 VÁROSI ÖNKORMÁNYZAT EGÉSZSÉGÜGYI KÖZPONTJA	24	19	23	78,1	81,1
2700 ERZSÉBETVÁROSI EGÉSZSÉGÜGYI SZOLGÁLAT	44	40	43	89,5	91,7
3701 BUDAPEST FŐVÁROS XVII. KERÜLET RÁKOSMENTE ÖNKORMÁNYZATÁNAK E	56	57	57	102,2	100,8
Összesen	784	758	789	96,7	96,1
Együtt összesen	39 609	39 014	39 605	98,5	98,5

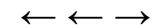

Országos intézetek - Teljes munkaidőben foglalkoztatottak összesen

Intézet		Átlag jövedelem (Ft/fő/hó)			Jövedelem vált.	
		2010. 10 - 12. hó	2011. 10 - 12. hó	2010. 01 - 12. hó	2010. 10 - 12 hó=100%	2010. 01 - 12 hó=100%
0152	ORSZÁGOS SPORTEGÉSZSÉGÜGYI INTÉZET	182 551	205 092	191 050	112,3	107,3
0153	ORSZÁGOS REUMATOLÓGIAI ÉS FIZIOTERÁPIÁS INTÉZET	199 891	196 339	187 703	98,2	104,6
0154	ORSZÁGOS ONKOLÓGIAI INTÉZET	245 823	259 827	245 267	105,7	105,9
0156	ORSZÁGOS KORÁNYI TBC ÉS PULMONOLÓGIAI INTÉZET	202 936	237 535	204 896	117,0	115,9
0160	ORSZÁGOS ORVOSI REHABILITÁCIÓS INTÉZET	171 419	194 043	179 991	113,2	107,8
0162	GOTTSEGEN GYÖRGY ORSZÁGOS KARDIOLÓGIAI INTÉZET	243 785	261 450	237 158	107,2	110,2
0163	ORSZÁGOS IDEGTUDOMÁNYI INTÉZET	206 550	228 445	209 725	110,6	108,9
0864	SOPRONI REHABILITÁCIÓS GYÓGYINTÉZET	152 946	169 209	156 256	110,6	108,3
1968	ÁLLAMI SZÍVKÓRHÁZ BALATONFÜRED	207 155	230 586	192 834	111,3	119,6
Összesen		210 295	229 623	209 181	109,2	109,8

Megyei kórházak - Teljes munkaidőben foglalkoztatottak összesen

Intézet		Átlag jövedelem			Jövedelem vált.	
		2010. 10 - 12. hó	2011. 10 - 12. hó	2010. 01 - 12. hó	2010. 10 - 12 hó=100%	2010. 01 - 12 hó=100%
0301	BÁCS-KISKUN MEGYEI ÖNKORMÁNYZAT KÓRHÁZA A SZEGEDI TUDOMÁNY	186 760	215 516	194 826	115,4	110,6
0401	BÉKÉS MEGYE KÉPVISELŐ-TESTÜLETE PÁNDY KÁLMÁN KÓRHÁZA	161 878	196 492	169 564	121,4	115,9
0502	BORSOD-ABAÚJ-ZEMPLÉN MEGYEI KÓRHÁZ ÉS EGYETEMI OKTATÓ KÓRH	184 782	207 516	182 925	112,3	113,4
0701	FEJÉR MEGYEI SZENT GYÖRGY KÓRHÁZ	168 509	181 966	177 526	108,0	102,5
0801	PETZ ALADÁR MEGYEI OKTATÓ KÓRHÁZ, GYŐR	174 597	190 874	183 859	109,3	103,8
1201	SZENT LÁZÁR MEGYEI KÓRHÁZ	161 678	177 055	166 951	109,5	106,1
1601	JÁSZ-NAGYKUN-SZOLNOK MEGYEI HETÉNYI GÉZA KÓRHÁZ - RENDELŐINT	186 056	195 814	193 422	105,2	101,2
Összesen		175 924	196 591	181 909	111,7	108,1

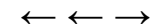

Fővárosi kórházak - Teljes munkaidőben foglalkoztatottak összesen

Intézet		Átlag jövedelem (Ft/fő/hó)			Jövedelem vált.	
		2010. 10 - 12. hó	2011. 10 - 12. hó	2010. 01 - 12. hó	2010. 10 - 12 hó=100%	2010. 01 - 12 hó=100%
0108	FŐVÁROSI ÖNKORMÁNYZAT VISEGRÁDI REHABILITÁCIÓS SZAKKÓRHÁZ É	177 264	201 839	191 669	113,9	105,3
0109	FŐVÁROSI ÖNKORMÁNYZAT EGYESÍTETT SZENT ISTVÁN ÉS SZENT LÁSZL	202 540	216 062	203 141	106,7	106,4
0118	FŐVÁROSI ÖNKORMÁNYZAT UZSOKI UTCAI KÓRHÁZ	191 500	212 465	201 323	110,9	105,5
0121	FŐVÁROSI ÖNKORMÁNYZAT KÁROLYI SÁNDOR KÓRHÁZ ÉS RENDELŐINTÉ	187 258	206 493	197 653	110,3	104,5
0131	FŐVÁROSI ÖNKORMÁNYZAT BUDAPESTI MÓDSZERTANI SZOCIÁLIS KÖZP	243 401	292 579	244 700	120,2	119,6
2203	BUDAPESTI SZENT FERENC KÓRHÁZ	141 365	154 057	142 183	109,0	108,4
Összesen		195 225	212 501	200 606	108,8	105,9

Városi kórházak - Teljes munkaidőben foglalkoztatottak összesen

Intézet		Átlag jövedelem			Jövedelem vált.	
		2010. 10 - 12. hó	2011. 10 - 12. hó	2010. 01 - 12. hó	2010. 10 - 12 hó=100%	2010. 01 - 12 hó=100%
0204	MOHÁCS VÁROS KÓRHÁZA	158 566	180 240	164 147	113,7	109,8
0303	KALOCSA VÁROSI ÖNKORMÁNYZAT KÓRHÁZ-RENDELŐINTÉZET	159 545	176 728	168 696	110,8	104,8
0304	KISKUNFÉLEGYHÁZI VÁROSI KÓRHÁZ-RENDELŐINTÉZET GYÓGYFÜRDŐ É	145 613	150 383	159 052	103,3	94,5
0402	DR. RÉTHY PÁL KÓRHÁZ - RENDELŐINTÉZET	171 897	186 257	178 635	108,4	104,3
0403	OROSHÁZA VÁROSI ÖNKORMÁNYZAT KÓRHÁZA	176 564	196 167	183 181	111,1	107,1
0504	SÁTORALJÁÚJHELY VÁROS ÖNKORMÁNYZAT ERZSÉBET KÓRHÁZA	164 221	176 702	168 738	107,6	104,7
0508	KOCH RÓBERT KÓRHÁZ ÉS RENDELŐINTÉZET	158 787	180 797	159 957	113,9	113,0
0601	DR. BUGYI ISTVÁN KÓRHÁZ, SZENTES	163 079	182 608	172 157	112,0	106,1
0602	HÓDMEZŐVÁSÁRHELY MEGYEI JOGÚ VÁROS ÖNKORMÁNYZAT ERZSÉBET	181 716	189 383	180 736	104,2	104,8
0605	DR. DIÓSSZILÁGYI SÁMUEL KÓRHÁZ-RENDELŐINTÉZET	153 998	164 630	157 990	106,9	104,2
0606	CSONGRÁD MEGYEI ÖNKORMÁNYZAT MELLKASI BETEGSÉGEK SZAKKÓR	176 222	190 312	181 924	108,0	104,6
0703	MÓR VÁROSI KÓRHÁZ-RENDELŐINTÉZET	196 427	181 253	182 915	92,3	99,1
0802	SOPRON MEGYEI JOGÚ VÁROS ERZSÉBET KÓRHÁZ A DEBRECENI EGYET	162 799	176 944	170 661	108,7	103,7
0804	MARGIT KÓRHÁZ	160 020	176 430	166 851	110,3	105,7
0805	LUMNICZER SÁNDOR KÓRHÁZ-RENDELŐINTÉZET KAPUVÁR	149 759	161 239	151 762	107,7	106,2
0902	GRÓF TISZA ISTVÁN KÓRHÁZ	162 683	180 567	169 163	111,0	106,7
1057	MÁTRAI GYÓGYINTÉZET	160 580	173 311	161 679	107,9	107,2
1102	VASZARY KOLOS KÓRHÁZ, ESZTEGOM	196 014	214 058	199 862	109,2	107,1
1103	ÁRPÁD-HÁZI SZENT ERZSÉBET SZAKKÓRHÁZ ÉS RENDELŐINTÉZET	162 176	191 389	171 433	118,0	111,6
1104	SELYE JÁNOS KÓRHÁZ	199 222	206 033	205 535	103,4	100,2
1106	BATTHYÁNY KÁZMÉR SZAKKÓRHÁZ	164 018	164 053	157 211	100,0	104,4
1202	DR. KENESSEY ALBERT KÓRHÁZ - RENDELŐINTÉZET	178 449	202 808	183 901	113,7	110,3
1203	MARGIT KÓRHÁZ PÁSZTÓ	192 289	207 639	172 898	108,0	120,1
1301	SZENT RÓKUS KÓRHÁZ ÉS INTÉZMÉNYEI	174 871	206 011	177 355	117,8	116,2
1303	NAGYKÖRÖS VÁROS ÖNKORMÁNYZAT REHABILITÁCIÓS SZAKKÓRHÁZA É	162 370	210 978	164 826	129,9	128,0

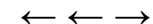

Városi kórházak - Teljes munkaidőben foglalkoztatottak összesen (folytatás)

Intézet		Átlag jövedelem			Jövedelem vált.	
		2010. 10 - 12. hó	2011. 10 - 12. hó	2010. 01 - 12. hó	2010. 10 - 12 hó=100%	2010. 01 - 12 hó=100%
1304	JÁVORSZKY ÖDÖN VÁROSI KÓRHÁZ	184 160	195 184	191 268	106,0	102,0
1306	TÜDŐGYÓGYINTÉZET TÖRÖKBÁLINT	288 734	281 667	268 821	97,6	104,8
1402	SIÓFOK VÁROS KÓRHÁZ-RENDELŐINTÉZETE	191 774	180 350	180 538	94,0	99,9
1603	KÁTAI GÁBOR KÓRHÁZ	157 107	170 868	163 935	108,8	104,2
1607	MEZŐTÚR VÁROSI KÓRHÁZ RENDELŐINTÉZET NONPROFIT KFT.	159 704	191 388	155 570	119,8	123,0
1702	BONYHÁD VÁROSI KÓRHÁZ ÉS RENDELŐINTÉZET	151 332	169 357	158 762	111,9	106,7
1803	ÖNKORMÁNYZATI KÓRHÁZ SÁRVÁR	213 350	214 463	172 211	100,5	124,5
1805	KEMENESALJAI EGYESÍTETT KÓRHÁZ CELLDÖMÖLK	156 515	178 345	161 161	113,9	110,7
1867	KÖRMENDI EGÉSZSÉGÜGYI SZOLGÁLTATÓ NONPROFIT KFT.	149 412	167 186	145 931	111,9	114,6
1903	GRÓF ESTERHÁZY KÓRHÁZ ÉS RENDELŐINTÉZETI SZAKRENDELŐ	155 502	177 802	162 633	114,3	109,3
1908	ZIRC VÁROSI ERZSÉBET KÓRHÁZ-RENDELŐINTÉZET	173 178	187 052	170 916	108,0	109,4
1911	VESZPRÉM MEGYEI ÖNKORMÁNYZAT TÜDŐGYÓGYINTÉZETE	157 955	183 934	164 360	116,4	111,9
1912	MAGYAR IMRE KÓRHÁZ	158 630	171 207	162 538	107,9	105,3
9521	MÁV KÓRHÁZ ÉS RENDELŐINTÉZET, SZOLNOK	166 202	178 921	172 481	107,7	103,7
Összesen		171 262	186 348	174 464	108,8	106,8

Szakorvosi rendelőintézetek - Teljes munkaidőben foglalkoztatottak összesen

Intézet		Átlag jövedelem			Jövedelem vált.	
		2010. 10 - 12. hó	2011. 10 - 12. hó	2010. 01 - 12. hó	2010. 10 - 12 hó=100%	2010. 01 - 12 hó=100%
..	DR. TÖRÖK SÁNDOR EGÉSZSÉGÜGYI KÖZPONT	164 331	145 540	149 243	88,6	97,5
..	EGÉSZSÉGÜGYI NONPROFIT KFT. FONYÓD	173 930	194 584	147 386	111,9	132,0
..	PILISVÖRÖSVÁR VÁROSI ÖNKORMÁNYZAT SZAKORVOSI RENDELŐINTÉZETE	174 767	171 081	170 636	97,9	100,3
..	SZAKORVOSI RENDELŐINTÉZET	136 441	150 026	142 452	110,0	105,3
0221	PÉCS MEGYEI JOGÚ VÁROS EGYESÍTETT EGÉSZSÉGÜGYI INTÉZMÉNYEK	189 141	207 874	202 161	109,9	102,8
0235	BÁNYÁSZATI UTÓKEZELŐ ÉS ÉJJELI SZANATÓRIUM	154 213	145 579	142 299	94,4	102,3
0420	BÉKÉS VÁROSI EGYESÍTETT EGÉSZSÉGÜGYI INTÉZMÉNY ÉS RENDELŐINTÉZET	165 725	207 002	176 077	124,9	117,6
0421	VÁROSI EGÉSZSÉGÜGYI INTÉZMÉNY	202 437	221 940	201 977	109,6	109,9
0511	VÁROSI ÖNKORMÁNYZAT RENDELŐINTÉZETE	170 703	177 676	172 134	104,1	103,2
0525	SÁROSPATAK VÁROS RENDELŐINTÉZETE	136 100	150 274	145 682	110,4	103,2
0526	TISZAÚJVÁROS VÁROSI RENDELŐINTÉZET	163 910	159 413	157 795	97,3	101,0
0926	VÁROSI SZAKORVOSI RENDELŐINTÉZET ÉS ÁPOLÁSI INTÉZET	165 775	161 575	163 999	97,5	98,5
0927	JÁRÓBETEG-ELLÁTÓ CENTRUM	183 196	244 561	208 534	133,5	117,3
1051	PARÁDFÜRDŐI ÁLLAMI KÓRHÁZ	160 915	204 392	174 578	127,0	117,1
1322	DR. HALÁSZ GÉZA SZAKORVOSI RENDELŐINTÉZET	202 270	200 975	186 026	99,4	108,0
1323	DUNAKESZI VÁROS ÖNKORMÁNYZATÁNAK SZAKORVOSI RENDELŐINTÉZETE	158 000	173 321	167 725	109,7	103,3
1325	TORMAY KÁROLY EGÉSZSÉGÜGYI KÖZPONT GÖDÖLLŐ	202 027	205 623	180 160	101,8	114,1
1326	SZAKORVOSI RENDELŐINTÉZET	151 225	162 181	162 770	107,2	99,6
1327	SZAKORVOSI RENDELŐINTÉZET	148 492	164 667	153 159	110,9	107,5

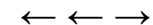

Szakorvosi rendelőintézetek - Teljes munkaidőben foglalkoztatottak összesen (folytatás)

Intézet	Átlag jövedelem			Jövedelem vált.		
	2010. 10 - 12. hó	2011. 10 - 12. hó	2010. 01 - 12. hó	2010. 10 - 12 hó=100%	2010. 01 - 12 hó=100%	
1329	RÁCKEVE VÁROS SZAKORVOSI RENDELŐINTÉZETE	200 617	208 553	191 360	104,0	109,0
1330	SZENTENDRE VÁROS EGÉSZSÉGÜGYI INTÉZMÉNYEI	235 649	216 402	193 080	91,8	112,1
1331	SZAKORVOSI RENDELŐINTÉZET	169 304	180 729	163 299	106,7	110,7
1334	VECSÉSI EGÉSZSÉGÜGYI SZOLGÁLAT	249 624	204 471	199 646	81,9	102,4
1335	ÉRD MEGYEI JOGÚ VÁROS ÖNKORMÁNYZAT SZAKORVOSI RENDELŐINTÉ.	169 071	185 708	177 479	109,8	104,6
1420	BARCS VÁROS ÖNKORMÁNYZATA JÁRÓBETEGELLÁTÓ INTÉZMÉNYEK	147 168	166 615	150 702	113,2	110,6
1622	VÁROSI EGÉSZSÉGÜGYI KÖZPONT KUNSZENTMÁRTON	182 933	187 750	179 360	102,6	104,7
1721	PAKS VÁROS RENDELŐINTÉZETE	212 630	201 731	194 436	94,9	103,8
1822	RENDELŐINTÉZET SZENTGOTTHÁRD	146 999	169 734	160 743	115,5	105,6
1922	VÁROSI SZAKORVOSI RENDELŐINTÉZET	156 485	168 779	165 382	107,9	102,1
2020	DR. HETÉS FERENC SZAKORVOSI RENDELŐINTÉZET	153 068	164 920	158 280	107,7	104,2
2101	BUDAPEST I. KERÜLET BUDAVÁRI ÖNKORMÁNYZAT EGÉSZSÉGÜGYI SZOL	203 146	215 184	220 378	105,9	97,6
2201	BUDAPEST FŐVÁROS II. KERÜLETI ÖNKORMÁNYZAT EGÉSZSÉGÜGYI SZO	190 751	228 656	196 087	119,9	116,6
2301	SZENT MARGIT RENDELŐINTÉZET NONPROFIT KFT.	222 466	237 202	196 483	106,6	120,7
2501	BELVÁROS-LIPÓTVÁROS EGÉSZSÉGÜGYI SZOLGÁLAT	281 717	229 971	245 995	81,6	93,5
2601	TERÉZVÁROSI EGÉSZSÉGÜGYI SZOLGÁLAT	259 728	277 855	233 895	107,0	118,8
2800	FŐVÁROSI ÖNKORMÁNYZAT KÖZPONTI STOMATOLÓGIAI INTÉZET	166 559	171 584	176 635	103,0	97,1
2801	JÓZSEFVÁROSI EGÉSZSÉGÜGYI SZOLGÁLAT	201 781	216 433	194 917	107,3	111,0
3501	BUDAPEST FŐVÁROS XV. KERÜLETI ÖNKORMÁNYZAT EGÉSZSÉGÜGYI IN	173 023	181 499	185 275	104,9	98,0
3612	XVI.KERÜLET KERTVÁROSI EGÉSZSÉGÜGYI SZOLGÁLATA	198 249	242 006	186 703	122,1	129,6
3901	BUDAPEST FŐVÁROS XIX. KER. ÖNKORMÁNYZAT KISPESTI EGÉSZSÉGÜG	199 848	211 242	198 455	105,7	106,4
4101	BUDAPEST XXI. KERÜLET CSEPEL ÖNKORMÁNYZATA CSEPELI EGÉZSÉG	171 665	211 399	185 465	123,1	114,0
4200	KŐBÁNYAI EGÉSZSÉGÜGYI SZOLGÁLAT	216 223	266 164	198 256	123,1	134,3
Összesen		191 531	205 669	188 560	107,4	109,1

Alapellátási rendelőintézetek - Teljes munkaidőben foglalkoztatottak összesen

Intézet	Átlag jövedelem			Jövedelem vált.		
	2010. 10 - 12. hó	2011. 10 - 12. hó	2010. 01 - 12. hó	2010. 10 - 12 hó=100%	2010. 01 - 12 hó=100%	
..	BÁTONYTERENYEI EGÉSZSÉGÜGYI SZOLGÁLAT	174 238	169 787	172 071	97,4	98,7
..	EGÉSZSÉGÜGYI ALAPELLÁTÁSI INTÉZMÉNY	153 109	178 504	162 503	116,6	109,8
..	EGÉSZSÉGÜGYI ALAPELLÁTÁSI INTÉZMÉNY	170 574	211 514	170 124	124,0	124,3
..	EGÉSZSÉGÜGYI ALAPELLÁTÓ INTÉZET	175 222	192 480	174 487	109,8	110,3
..	EGYESÍTETT BÖLCSŐDE ÉS EGÉSZSÉGÜGYI SZOLGÁLAT	156 042	179 113	172 120	114,8	104,1
..	GYÓGYÍTÓ-MEGELŐZŐ INTÉZMÉNY	144 392	159 625	145 671	110,6	109,6
..	KOMÁROM VÁROS EGÉSZSÉGÜGYI ALAPELLÁTÁSI SZOLGÁLATA	201 812	189 263	208 976	93,8	90,6
..	LAJOSMIZSE VÁROS ÖNKORMÁNYZATA EGÉSZSÉGÜGYI GYERMEKJÓLÉT	170 456	180 208	174 532	105,7	103,3
..	ÖSSZEVONT EGÉSZSÉGÜGYI ÉS SZOCIÁLIS INTÉZMÉNY	134 618	143 680	141 280	106,7	101,7
..	SZEKSZÁRD MEGYEI JOGÚ VÁROS ÖNKORMÁNYZATA EGÉSZSÉGÜGYI GC	179 173	181 248	183 067	101,2	99,0

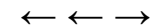

Alapellátási rendelőintézetek - Teljes munkaidőben foglalkoztatottak összesen (folytatás)

Intézet		Átlag jövedelem			Jövedelem vált.	
		2010. 10 - 12. hó	2011. 10 - 12. hó	2010. 01 - 12. hó	2010. 10 - 12 hó=100%	2010. 01 - 12 hó=100%
..	SZOLNOK MEGYEI JOGU VÁROS ÖNKORMÁNYZATA EGÉSZSÉGÜGYI ÉS B	161 257	163 506	171 561	101,4	95,3
..	VESZPRÉM MEGYEI JOGÚ VÁROS EGÉSZSÉGÜGYI ALAPELLÁTÁSI INTÉZM	207 684	182 844	184 189	88,0	99,3
0524	SZÁNTÓ J. ENDRE EGYESÍTETT SZOCIÁLIS ÉS EGÉSZSÉGÜGYI INTÉZE	163 454	166 061	172 206	101,6	96,4
1541	VÁROSI EGÉSZSÉGÜGYI ALAPELLÁTÁS	202 403	189 768	202 876	93,8	93,5
1623	KUTHY ELEK EGÉSZSÉGÜGYI INTÉZMÉNY	130 777	139 641	140 153	106,8	99,6
1624	TÖRÖKSZENTMIKLÓS VÁROSI ÖNKORMÁNYZAT EGYESITETT GYÓGYÍTÓ-I	146 553	168 121	149 778	114,7	112,2
1927	PÁPA VÁROS ÖNKORMÁNYZATÁNAK EGÉSZSÉGÜGYI ALAPELLÁTÁSI INTÉ	205 697	219 317	176 989	106,6	123,9
2022	VÁROSI ÖNKORMÁNYZAT EGÉSZSÉGÜGYI KÖZPONTJA	182 232	166 946	184 316	91,6	90,6
2700	ERZSÉBETVÁROSI EGÉSZSÉGÜGYI SZOLGÁLAT	208 075	195 852	209 930	94,1	93,3
3701	BUDAPEST FŐVÁROS XVII. KERÜLET RÁKOSMENTE ÖNKORMÁNYZATÁNAI	235 048	227 090	217 909	96,6	104,2
Összesen		176 261	182 674	177 113	103,6	103,1
Együtt összesen		181 219	198 422	184 442	109,5	107,6



MELLÉKLET

(Vissza a Tartalomra)

Átlagos létszám és illetményadatok foglalkoztatási formák szerint 2011.IV. negyedév, MÁK bérszámfejtési adatok

Megnevezés	Személyi juttatás terhére történő kifizetés						Kereset összesen	Egyéb juttatások	Jövedelem összesen	Minta átlagléttszáma
	Kereset									
	Alapilletmény	Illetmény pótlékok	Illetmény kiegészítések	Ügyeleti, készenléti díj	Túlmunka díj					
	Ft/fő/hó	Ft/fő/hó	Ft/fő/hó	Ft/fő/hó	Ft/fő/hó					
Teljes munkaidőben foglalkoztatottak	128 574	21 859	24 404	7 842	3 818	186 497	11 924	198 422	39 014	
Részmunkaidőben foglalkoztatottak	87 076	10 196	12 051	3 735	1 352	114 409	8 873	123 282	3 490	
Egyéb módon foglalkoztatottak	34 154	1 517	37 881	2 223	250	76 025	32 551	108 577	1 081	
ÖSSZESEN	222 909	20 420	23 749	7 374	3 532	177 984	12 191	190 176	43 585	
Összesenből nyugdíjas	143 487	14 815	24 652	5 277	2 733	190 964	18 658	209 622	3 055	
ÁBRÁBAN	1	2	3	4	5	6	7	8		

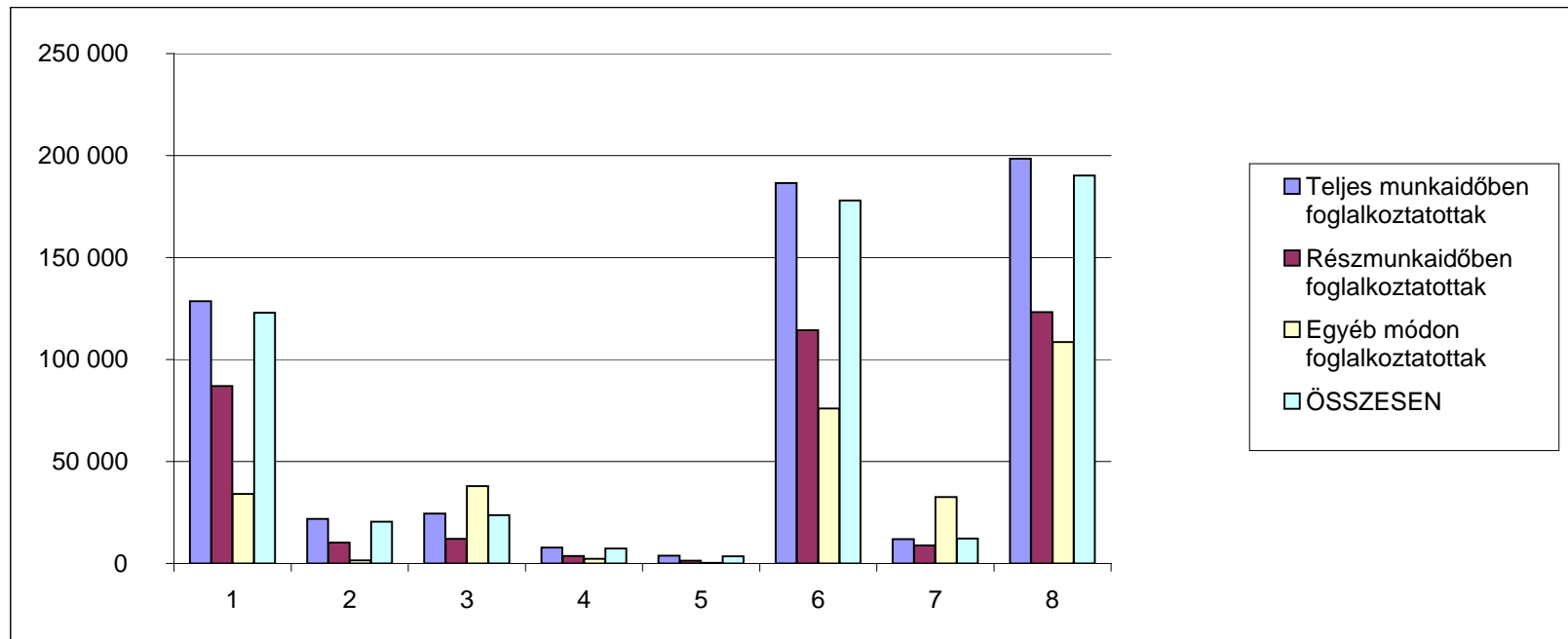

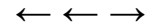

Átlagos létszám és illetményadatok fő munkaköri csoportok szerint 2011.IV. negyedév, teljes munkaidőben foglalkoztatottak, MÁK bérszámfejtési adatok

Megnevezés	Személyi juttatás terhére történő kifizetés						Kereset összesen	Egyéb juttatások	Jövedelem összesen	Minta átlagléttszáma							
	Kereset					Kereset összesen					Egyéb juttatások	Jövedelem összesen	Minta átlagléttszáma				
	Alapilletmény	Illetmény pótlékok	Illetmény kiegészítések	Ügyeleti, készenléti díj	Túlmunka díj									Kereset összesen	Egyéb juttatások	Jövedelem összesen	Minta átlagléttszáma
	Ft/fő/hó	Ft/fő/hó	Ft/fő/hó	Ft/fő/hó	Ft/fő/hó												
Orvos	245 064	24 249	43 426	38 655	11 970	363 365	20 806	384 171	4 747								
Egészségügyi szakdolgozó	115 026	28 865	27 055	3 562	2 896	177 404	10 501	187 905	20 635								
Egyéb	108 514	10 421	13 767	3 591	2 377	138 669	10 985	149 654	13 632								
ÖSSZESEN	128 574	21 859	24 404	7 842	3 818	186 497	11 924	198 422	39 014								
ÁBRÁBAN	1	2	3	4	5	6	7	8									

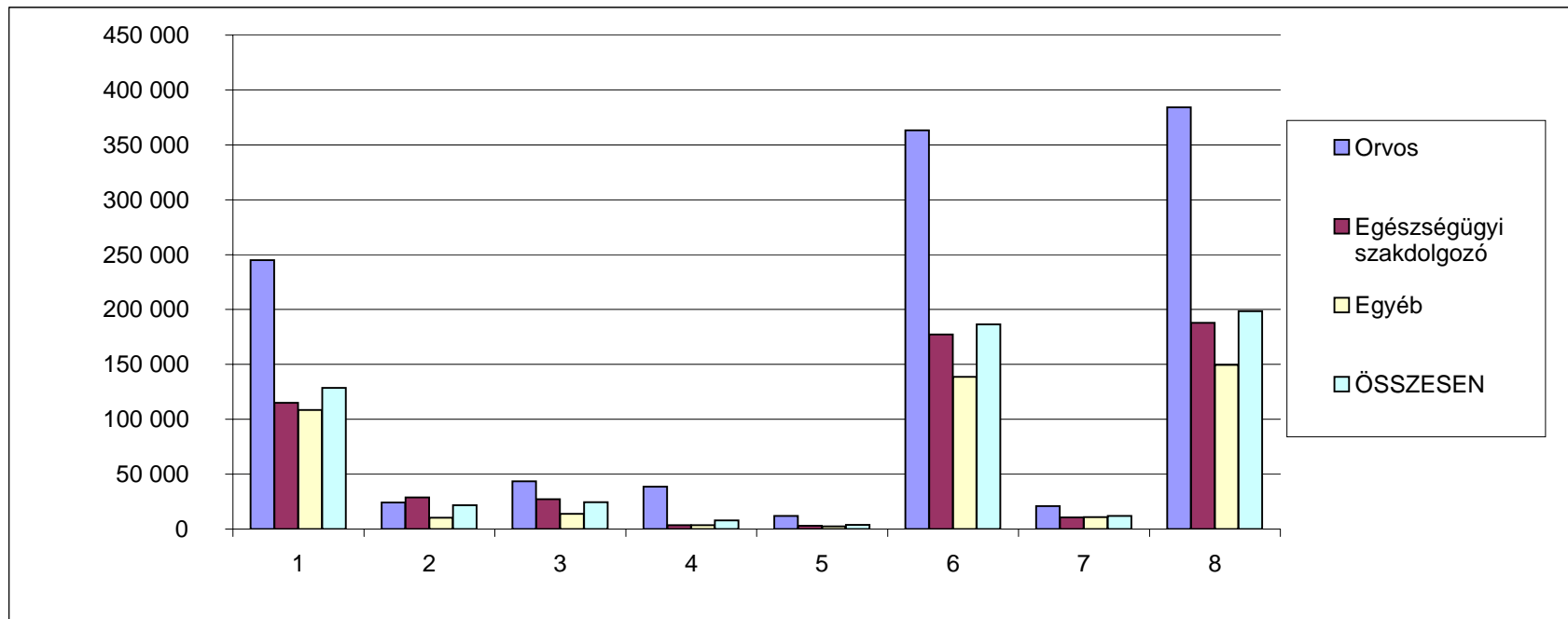

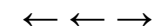

**A teljes munkaidőben foglalkoztatottak létszám és illetmény adatai intézmény csoportok szerint 2011.IV. negyedév, MÁK
bérszámfejtési adatok**

Megnevezés	Személyi juttatás terhére történő kifizetés						Jövedelem összesen	Minta átlaglét szá ma	
	Kereset					Kereset összesen			Egyéb juttatások
	Alapilletmény	Illetmény pótlékok	Illetmény kiegészítések	Ügyeleti, készenléti díj	Túlmunka díj				
	Ft/fő/hó	Ft/fő/hó	Ft/fő/hó	Ft/fő/hó	Ft/fő/hó	Ft/fő/hó			Ft/fő/hó
Országos intézetek	146 919	21 091	29 579	11 096	4 229	212 914	16 709	229 623	3 820
Megyei kórházak	122 972	23 926	26 977	9 440	3 719	187 034	9 557	196 591	12 458
Fővárosi kórházak	132 769	23 144	23 762	13 133	9 179	201 986	10 515	212 501	4 082
Városi kórházak	122 867	22 969	21 379	6 496	3 275	176 987	9 361	186 348	14 057
Szakorvosi rendelőintézetek	142 705	13 170	25 100	193	711	181 879	23 790	205 669	3 838
Alapellátási rendelőintézetek	139 881	8 235	12 078	391	348	160 933	21 740	182 674	758
ÖSSZESEN	128 574	21 859	24 404	7 842	3 818	186 497	11 924	198 422	39 014
ÁBRÁBAN	1	2	3	4	5	6	7	8	

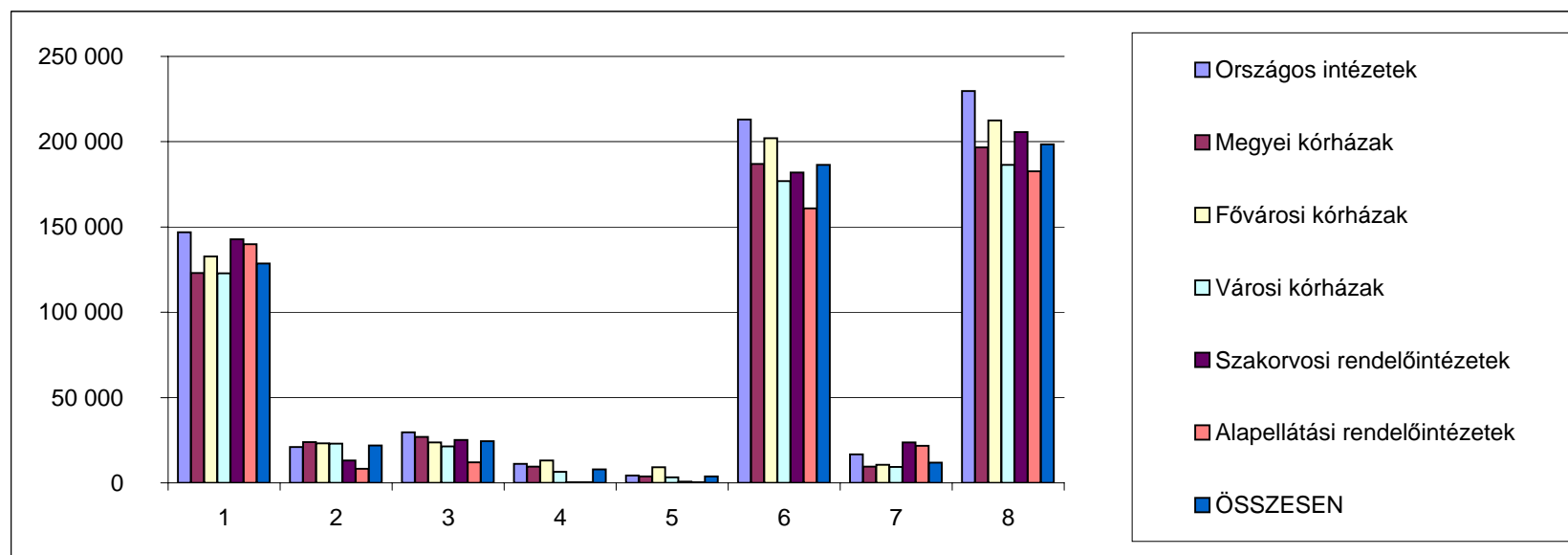

A kereset elemek változása fő munkaköri csoportonként, az előző negyedévhez hasonlítva 2011. IV. negyedév, teljes munkaidőben foglalkoztatottak, MÁK bérszámfejtési adatok

Megnevezés	Orvosok																		Változás				Változás				Változás				Változás																					
	2008. II. név	2008. III. név	2008. IV. név	2009. I. név	2009. II. név	2009. III. név	2009. IV. név	2009. éves átlag	2010. I. név	2010. II. név	2010. III. név	2010. IV. név	2010. éves átlag	2011. I. név	2011. II. név	2011. III. név	2011. IV. név	2011. éves átlag	2010.I. név	2010.II. név	2010.III. név	2010.IV. név	2010.I. név	2010.II. név	2010.III. név	2010.IV. név	2010.I. név	2010.II. név	2010.III. név	2010.IV. név	2010.I. név	2010.II. név	2010.III. név	2010.IV. név																		
	Illetmény elemek (Ft/6/hó)																		Eltérés	%	Eltérés	%	Eltérés	%	Eltérés	%	Eltérés	%	Eltérés	%	Eltérés	%	Eltérés	%	Eltérés	%	Eltérés	%	Eltérés	%	Eltérés	%										
Alapilletmény	229 633	230 333	230 566	232 601	235 767	237 109	236 946	235 587	238 634	239 163	242 457	241 278	239 785	242 535	244 040	245 784	245 064	244 356	3 901	101,6	4 877	102,0	3 327	101,4	3 786	101,6	4 571	101,9	Eltérés	%	Eltérés	%	Eltérés	%	Eltérés	%	Eltérés	%	Eltérés	%	Eltérés	%	Eltérés	%	Eltérés	%	Eltérés	%	Eltérés	%		
Illetmény pótlékok	24 142	23 763	24 137	24 312	24 907	24 795	24 773	24 695	24 504	23 632	23 930	23 402	23 761	23 917	24 038	23 978	24 249	24 046	-587	97,6	407	101,7	48	100,2	847	103,6	285	101,2	Eltérés	%	Eltérés	%	Eltérés	%	Eltérés	%	Eltérés	%	Eltérés	%	Eltérés	%	Eltérés	%	Eltérés	%	Eltérés	%	Eltérés	%		
Illetménykiegészítés	29 348	21 808	34 646	35 907	39 897	23 981	29 158	32 282	50 748	27 704	26 048	31 806	34 138	24 375	27 904	28 911	43 426	31 154	-26 373	48,0	199	100,7	2 863	111,0	11 620	136,5	-2 984	91,3	Eltérés	%	Eltérés	%	Eltérés	%	Eltérés	%	Eltérés	%	Eltérés	%	Eltérés	%	Eltérés	%	Eltérés	%	Eltérés	%	Eltérés	%		
13. havi illetmény	18 772	18 821	12 938	3 324	0	0	0	844	0	0	0	0	0	0	0	0	0	0	0	0	0	0	0	0	0	0	0	0	Eltérés	%	Eltérés	%	Eltérés	%	Eltérés	%	Eltérés	%	Eltérés	%	Eltérés	%	Eltérés	%	Eltérés	%	Eltérés	%	Eltérés	%		
Ügyeleti, készenléti díj	43 853	42 546	38 715	36 364	37 478	36 847	35 962	36 666	36 615	37 872	39 370	37 812	37 823	36 324	37 912	38 317	38 655	37 802	-291	99,2	39	100,1	-1 053	97,3	843	102,2	-21	99,9	Eltérés	%	Eltérés	%	Eltérés	%	Eltérés	%	Eltérés	%	Eltérés	%	Eltérés	%	Eltérés	%	Eltérés	%	Eltérés	%	Eltérés	%		
Túlmunkadíj	10 939	11 849	10 920	12 300	10 361	11 557	10 660	11 225	12 085	11 284	12 992	11 585	12 185	12 912	12 266	12 251	11 970	12 350	827	106,8	981	108,7	-741	94,3	385	103,3	165	101,4	Eltérés	%	Eltérés	%	Eltérés	%	Eltérés	%	Eltérés	%	Eltérés	%	Eltérés	%	Eltérés	%	Eltérés	%	Eltérés	%	Eltérés	%		
Kereset	356 688	349 120	351 921	344 808	348 410	334 290	337 499	341 299	362 587	339 656	344 798	345 883	347 691	340 063	346 159	349 241	363 365	349 707	-22 524	93,8	6 503	101,9	4 443	101,3	17 481	105,1	2 016	100,6	Eltérés	%	Eltérés	%	Eltérés	%	Eltérés	%	Eltérés	%	Eltérés	%	Eltérés	%	Eltérés	%	Eltérés	%	Eltérés	%	Eltérés	%		
Egyéb személyi juttatás	7 951	14 217	16 626	9 234	8 590	13 550	15 472	11 678	9 631	11 694	15 019	18 449	13 764	10 121	10 192	15 442	20 806	14 140	490	105,1	-1 502	87,2	423	102,8	2 357	112,8	377	102,7	Eltérés	%	Eltérés	%	Eltérés	%	Eltérés	%	Eltérés	%	Eltérés	%	Eltérés	%	Eltérés	%	Eltérés	%	Eltérés	%	Eltérés	%		
Jövedelem	364 639	363 337	368 547	354 043	357 000	347 840	352 970	352 977	372 218	351 349	359 817	364 332	361 454	350 184	356 351	364 683	384 171	363 847	-22 034	94,1	5 002	101,4	4 866	101,4	19 838	105,4	2 393	100,7	Eltérés	%	Eltérés	%	Eltérés	%	Eltérés	%	Eltérés	%	Eltérés	%	Eltérés	%	Eltérés	%	Eltérés	%	Eltérés	%	Eltérés	%		
Egészségügyi szakdolgozók																																																				
Megnevezés	Egészségügyi szakdolgozók																		Változás				Változás				Változás				Változás																					
	2008. II. név	2008. III. név	2008. IV. név	2009. I. név	2009. II. név	2009. III. név	2009. IV. név	2009. éves átlag	2010. I. név	2010. II. név	2010. III. név	2010. IV. név	2010. éves átlag	2011. I. név	2011. II. név	2011. III. név	2011. IV. név	2011. éves átlag	2010.I. név	2010.II. név	2010.III. név	2010.IV. név	2010.I. név	2010.II. név	2010.III. név	2010.IV. név	2010.I. név	2010.II. név	2010.III. név	2010.IV. név	2010.I. név	2010.II. név	2010.III. név	2010.IV. név																		
	Illetmény elemek (Ft/6/hó)																		Eltérés	%	Eltérés	%	Eltérés	%	Eltérés	%	Eltérés	%	Eltérés	%	Eltérés	%	Eltérés	%	Eltérés	%	Eltérés	%	Eltérés	%	Eltérés	%	Eltérés	%	Eltérés	%	Eltérés	%	Eltérés	%		
Alapilletmény	109 156	110 626	109 882	111 179	111 852	112 979	112 338	112 085	112 299	113 177	113 734	113 593	113 052	114 153	114 866	115 682	115 026	114 932	1 854	101,7	1 688	101,5	1 948	101,7	1 433	101,3	1 880	101,7	Eltérés	%	Eltérés	%	Eltérés	%	Eltérés	%	Eltérés	%	Eltérés	%	Eltérés	%	Eltérés	%	Eltérés	%	Eltérés	%	Eltérés	%	Eltérés	%
Illetmény pótlékok	30 127	30 050	29 827	28 919	29 597	29 179	29 164	29 215	29 028	29 581	29 269	29 230	29 222	28 936	29 142	28 849	28 865	28 948	-91	99,7	-438	98,5	-420	98,6	-366	98,7	-274	99,1	Eltérés	%	Eltérés	%	Eltérés	%	Eltérés	%	Eltérés	%	Eltérés	%	Eltérés	%	Eltérés	%	Eltérés	%	Eltérés	%	Eltérés	%	Eltérés	%
Illetménykiegészítés	12 184	6 048	14 282	15 788	17 251	14 632	15 526	15 802	37 807	8 773	7 519	9 751	15 913	6 617	8 328	8 961	27 055	12 740	-31 190	17,5	-546	93,9	1 441	119,2	17 304	277,5	-3 173	80,1	Eltérés	%	Eltérés	%	Eltérés	%	Eltérés	%	Eltérés	%	Eltérés	%	Eltérés	%	Eltérés	%	Eltérés	%	Eltérés	%	Eltérés	%	Eltérés	%
13. havi illetmény	9 039	9 045	6 226	1 696	0	0	0	427	0	0	0	0	0	0	0	0	0	0	0	0	0	0	0	0	0	0	0	0	Eltérés	%	Eltérés	%	Eltérés	%	Eltérés	%	Eltérés	%	Eltérés	%	Eltérés	%	Eltérés	%	Eltérés	%	Eltérés	%	Eltérés	%	Eltérés	%
Ügyeleti, készenléti díj	3 636	3 401	3 244	3 301	3 470	3 420	3 311	3 276	3 355	3 360	3 363	3 231	3 283	3 341	3 389	3 460	3 562	3 438	-14	99,6	29	100,9	97	102,9	332	110,3	155	104,7	Eltérés	%	Eltérés	%	Eltérés	%	Eltérés	%	Eltérés	%	Eltérés	%	Eltérés	%	Eltérés	%	Eltérés	%	Eltérés	%	Eltérés	%	Eltérés	%
Túlmunkadíj	2 942	2 956	2 605	3 141	2 822	2 883	2 178	2 762	2 564	2 615	2 526	2 384	2 509	2 555	2 722	3 261	2 896	2 858	-9	99,7	107	104,1	736	129,1	511	121,5	349	113,9	Eltérés	%	Eltérés	%	Eltérés	%	Eltérés	%	Eltérés	%	Eltérés	%	Eltérés	%	Eltérés	%	Eltérés	%	Eltérés	%	Eltérés	%	Eltérés	%
Kereset	167 084	162 125	166 066	164 024	164 992	163 092	162 518	163 667	185 053	157 606	156 411	158 189	163 979	155 602	158 447	160 213	177 404	162 916	-29 451	84,1	841	100,5	3 802	102,4	19 215	112,1	-1 063	99,4	Eltérés	%	Eltérés	%	Eltérés	%	Eltérés	%	Eltérés	%	Eltérés	%	Eltérés	%	Eltérés	%	Eltérés	%	Eltérés	%	Eltérés	%	Eltérés	%
Egyéb személyi juttatás	5 914	8 954	7 407	5 158	6 247	8 319	8 271	6 987	5 283	7 001	9 689	9 706	7 880	6 133	6 777	10 249	10 501	8 415	849	116,1	-224	96,8	560	105,8	795	108,2	535	106,8	Eltérés	%	Eltérés	%	Eltérés	%	Eltérés	%	Eltérés	%	Eltérés	%	Eltérés	%	Eltérés	%	Eltérés	%	Eltérés	%	Eltérés	%	Eltérés	%
Jövedelem	172 998	171 079	173 473	169 182	171 238	171 411	170 789	170 655	190 336	164 607	166 100	167 895	171 860	161 735	165 224	170 462	187 905	171 331	-28 602	85,0	617	100,4	4 362	102,6	20 010	111,9	-528	99,7	Eltérés	%	Eltérés	%	Eltérés	%	Eltérés	%	Eltérés	%	Eltérés	%	Eltérés	%	Eltérés	%	Eltérés	%	Eltérés	%	Eltérés	%	Eltérés	%
Más munkakörben alkalmazottak																																																				
Megnevezés	Más munkakörben alkalmazottak																		Változás				Változás				Változás				Változás																					
	2008. II. név	2008. III. név	2008. IV. név	2009. I. név	2009. II. név	2009. III. név	2009. IV. név	2009. éves átlag	2010. I. név	2010. II. név	2010. III. név	2010. IV. név	2010. éves átlag	2011. I. név	2011. II. név	2011. III. név	2011. IV. név	2011. éves átlag	2010.I. név	2010.II. név	2010.III. név	2010.IV. név	2010.I. név	2010.II. név	2010.III. név	2010.IV. név	2010.I. név	2010.II. név	2010.III. név	2010.IV. név	2010.I. név	2010.II. név	2010.III. név	2010.IV. név																		
	Illetmény elemek (Ft/6/hó)																		Eltérés	%	Eltérés	%	Eltérés	%	Eltérés	%	Eltérés	%	Eltérés	%	Eltérés	%	Eltérés	%	Eltérés	%	Eltérés	%	Eltérés	%	Eltérés	%	Eltérés	%	Eltérés	%	Eltérés	%	Eltérés	%		
Alapilletmény	100 514	101 689	101 207	101 544	103 951	104 500	104 130	103 541	104 876	105 477	106 084	106 371	105 043	107 133	108 215	109 029	108 514	108 223	2 257	102,2	2 738	102,6	2 945	102,8	2 143	102,0	3 179	103,0	Eltérés	%	Eltérés	%	Eltérés	%	Eltérés	%	Eltérés	%	Eltérés	%	Eltérés	%	Eltérés	%	Eltérés	%	Eltérés	%	Eltérés	%	Eltérés	%
Illetmény pótlékok	10 003	10 035	9 997	9 670	9 623	9 654	9 618	9 618	9 916	10 048	9 856	9 879	9 954	10 513	10 478	10 381	10 421	10 448	597	106,0	430	104,3	525	105,3	542	105,5	494	105,0	Eltérés	%	Eltérés	%	Eltérés	%	Eltérés	%	Eltérés	%	Eltérés	%	Eltérés	%	Eltérés	%	Eltérés	%	Eltérés	%	Eltérés	%	Eltérés	%
Illetménykiegészítés	11 003	5 315	13 512	13 896	15 119	12 150	14 036	13 804	36 862	7 014	6 683	9 125	14 843	6 145	7 062	7 104	13 767	8 520	-30 717	16,7	48	100,7	421	106,3	4 641	150,9	-6 324	57,4	Eltérés	%	Eltérés	%	Eltérés	%	Eltérés	%	Eltérés	%	Eltérés	%	Eltérés	%	Eltérés	%	Eltérés	%	Eltérés	%	Eltérés	%	Eltérés	%
13. havi illetmény	8 232	8 293	5 747	1 753	0	0	0	432	0	0	0	0	0	0	0	0	0	0	0	0	0	0	0	0	0	0	0	0	Eltérés	%	Eltérés	%	Eltérés	%	Eltérés	%	Eltérés	%	Eltérés	%	Eltérés	%	Eltérés	%	Eltérés	%	Eltérés	%	Eltérés	%	Eltérés	

A kereset elemek változása fő munkaköri csoportonként, az előző negyedévhez hasonlítva 2011. IV. negyedév, teljes munkaidőben foglalkoztatottak, MÁK bérszámfejtési adatok (folytatás)

Megnevezés	Orvosok																					
	Változás 2010 - 2009.		Változás 2010.I. név - 2009.I. név		Változás 2010.II. név - 2009.II. név		Változás 2010.III. név - 2009.III. név		Változás 2010.IV. név - 2009.IV. név		Változás 2008. III-II. név		Változás 2008. IV-III. név		Változás 2009.I. név - 2008.IV. név		Változás 2009.II. név - 2009.I. név		Változás 2009.III. név - 2008.III. név		Változás 2009.IV. név - 2008.IV. név	
	Eltérés	%	Eltérés	%	Eltérés	%	Eltérés	%	Eltérés	%	Eltérés	%	Eltérés	%	Eltérés	%	Eltérés	%	Eltérés	%	Eltérés	%
Alapilletmény	4 197	101,8	6 033	102,6	3 396	101,4	5 348	102,3	4 332	101,8	700	100,3	233	100,1	2 035	100,9	3 166	101,4	6 007	102,6	6 380	102,8
Illetmény pótlékok	-935	96,2	192	100,8	-1 276	94,9	-865	96,5	-1 371	94,5	-379	98,4	374	101,6	175	100,7	595	102,4	298	101,3	636	102,6
Illetménykiegészítés	1 856	105,7	14 841	141,3	-12 193	69,4	2 067	108,6	2 648	109,1	-7 540	74,3	12 838	158,9	1 261	103,6	3 990	111,1	361	101,7	-5 488	84,2
13. havi illetmény	-844	0,0	-3 324	0,0	0	0,0	0	0	0	0	49	100,3	-5 883	68,7	-9 614	25,7	-3 324	0,0	-18 821	0,0	-12 938	0,0
Ügyeleti, készenléti díj	1 156	103,2	251	100,7	394	101,1	2 523	106,8	1 850	105,1	-1 307	97,0	-3 831	91,0	-2 351	93,9	1 114	103,1	-693	98,4	-2 752	92,9
Túlmunkadíj	960	108,6	-215	98,3	923	108,9	1 435	112,4	925	108,7	910	108,3	-930	92,2	1 380	112,6	-1 939	84,2	827	107,0	-260	97,6
Kereset	6 391	101,9	17 778	105,2	-8 755	97,5	10 508	103,1	8 385	102,5	-7 568	97,9	2 801	100,8	-7 113	98,0	3 602	101,0	-12 022	96,6	-14 422	95,9
Egyéb személyi juttatás	2 086	117,9	397	104,3	3 104	136,1	1 469	110,8	2 978	119,2	6 266	178,8	2 409	116,9	-7 391	55,5	-645	93,0	1 060	107,5	-1 154	93,1
Jövedelem	8 477	102,4	18 175	105,1	-5 651	98,4	11 977	103,4	11 362	103,2	-1 302	99,6	5 210	101,4	-14 504	96,1	2 958	100,8	-10 961	97,0	-15 577	95,8

Megnevezés	Égészségügyi szakdolgozók																					
	Változás 2010 - 2009.		Változás 2010.I. név - 2009.I. név		Változás 2010.II. név - 2009.II. név		Változás 2010.III. név - 2009.III. név		Változás 2010.IV. név - 2009.IV. név		Változás 2008. III-II. név		Változás 2008. IV-III. név		Változás 2009.I. név - 2008.IV. név		Változás 2009.II. név - 2009.I. név		Változás 2009.III. név - 2008.III. név		Változás 2009.IV. név - 2008.IV. név	
	Eltérés	%	Eltérés	%	Eltérés	%	Eltérés	%	Eltérés	%	Eltérés	%	Eltérés	%	Eltérés	%	Eltérés	%	Eltérés	%	Eltérés	%
Alapilletmény	966	100,9	1 120	101,0	1 325	101,2	756	100,7	1 255	101,1	1 470	101,3	-744	99,3	1 298	101,2	673	100,6	1 761	101,6	2 456	102,2
Illetmény pótlékok	7	100,0	109	100,4	-16	99,9	90	100,3	66	100,2	-77	99,7	-223	99,3	-908	97,0	678	102,3	-521	98,3	-663	97,8
Illetménykiegészítés	111	100,7	22 019	239,5	-8 378	51,4	-7 113	51,4	-5 775	62,8	-6 136	49,6	8 234	236,1	1 506	110,5	1 463	109,3	7 868	230,1	1 244	108,7
13. havi illetmény	-427	0,0	-1 696	0,0	0	0,0	0	0	0	0	6	100,1	-2 819	68,8	-4 530	27,2	-1 696	0,0	-9 045	0,0	-6 226	0,0
Ügyeleti, készenléti díj	-93	97,2	54	101,6	-110	96,8	-57	98,3	-81	97,6	-235	93,5	-156	95,4	57	101,7	169	105,1	-146	95,7	67	102,1
Túlmunkadíj	-252	90,9	-577	81,6	-207	92,7	-357	87,6	206	109,5	14	100,5	-350	88,1	536	120,6	-320	89,8	285	109,7	-427	83,6
Kereset	312	100,2	21 029	112,8	-7 386	95,5	-6 681	95,9	-4 329	97,3	-4 959	97,0	3 940	102,4	-2 042	98,8	968	100,6	202	100,1	-3 548	97,9
Egyéb személyi juttatás	893	112,8	125	102,4	754	112,1	1 370	116,5	1 435	117,3	3 040	151,4	-1 547	82,7	-2 250	69,6	1 089	121,1	981	111,0	864	111,7
Jövedelem	1 205	100,7	21 155	112,5	-6 632	96,1	-5 311	96,9	-2 894	98,3	-1 918	98,9	2 394	101,4	-4 291	97,5	2 057	101,2	1 184	100,7	-2 684	98,5

Megnevezés	Más munkakörben foglalkoztatottak																					
	Változás 2010 - 2009.		Változás 2010.I. név - 2009.I. név		Változás 2010.II. név - 2009.II. név		Változás 2010.III. név - 2009.III. név		Változás 2010.IV. név - 2009.IV. név		Változás 2008. III-II. név		Változás 2008. IV-III. név		Változás 2009.I. név - 2008.IV. név		Változás 2009.II. név - 2009.I. név		Változás 2009.III. név - 2008.III. név		Változás 2009.IV. név - 2008.IV. név	
	Eltérés	%	Eltérés	%	Eltérés	%	Eltérés	%	Eltérés	%	Eltérés	%	Eltérés	%	Eltérés	%	Eltérés	%	Eltérés	%	Eltérés	%
Alapilletmény	1 503	101,5	3 332	103,3	1 525	101,5	1 584	101,5	2 241	102,2	1 175	101,2	-482	99,5	337	100,3	2 407	102,4	1 847	101,8	2 923	102,9
Illetmény pótlékok	337	103,5	246	102,5	424	104,4	333	103,5	224	102,3	32	100,3	-37	99,6	-328	96,7	-46	99,5	-118	98,8	-343	96,6
Illetménykiegészítés	1 039	107,5	22 967	265,3	-8 104	46,4	-5 467	55,0	-4 911	65,0	-5 688	48,3	8 197	254,2	383	102,8	1 223	108,8	5 991	212,7	524	103,9
13. havi illetmény	-432	0,0	-1 753	0,0	0	0,0	0	0	0	0	61	100,7	-2 546	69,3	-3 994	30,5	-1 753	0,0	-8 293	0,0	-5 747	0,0
Ügyeleti, készenléti díj	35	101,0	-6	99,8	36	101,0	34	100,9	24	100,7	-193	95,1	-52	98,6	-107	97,1	-42	98,8	-94	97,5	-153	95,9
Túlmunkadíj	122	105,0	-82	97,1	236	109,7	-3	99,9	302	114,0	-141	94,5	-98	96,0	480	120,6	-381	86,4	412	117,0	-176	92,4
Kereset	2 604	102,0	24 703	118,5	-5 883	95,6	-3 520	97,3	-2 120	98,4	-4 753	96,5	4 981	103,8	-3 227	97,6	1 408	101,1	-255	99,8	-2 972	97,8
Egyéb személyi juttatás	664	110,2	-109	98,0	693	111,2	1 322	122,2	1 356	116,1	378	106,4	777	112,4	-1 640	76,7	761	114,1	1 894	130,2	1 399	119,9
Jövedelem	3 268	102,3	24 594	117,7	-5 190	96,3	-2 198	98,4	-764	99,5	-4 375	96,9	5 758	104,2	-4 867	96,6	2 169	101,6	1 639	101,2	-1 572	98,9

Megnevezés	Összes foglalkoztatott																					
	Változás 2010 - 2009.		Változás 2010.I. név - 2009.I. név		Változás 2010.II. név - 2009.II. név		Változás 2010.III. név - 2009.III. név		Változás 2010.IV. név - 2009.IV. név		Változás 2008. III-II. név		Változás 2008. IV-III. név		Változás 2009.I. név - 2008.IV. név		Változás 2009.II. név - 2009.I. név		Változás 2009.III. név - 2008.III. név		Változás 2009.IV. név - 2008.IV. név	
	Eltérés	%	Eltérés	%	Eltérés	%	Eltérés	%	Eltérés	%	Eltérés	%	Eltérés	%	Eltérés	%	Eltérés	%	Eltérés	%	Eltérés	%
Alapilletmény	1 442	101,2	2 291	101,9	1 620	101,3	1 443	101,2	1 955	101,6	1 172	101,0	-784	99,4	1 342	101,1	1 376	101,1	1 892	101,6	2 993	102,5
Illetmény pótlékok	73	100,3	15	100,1	35	100,2	142	100,7	33	100,2	-25	99,9	-88	99,6	-577	97,4	205	101,0	-281	98,7	-553	97,5
Illetménykiegészítés	644	103,8	21 459	222,2	-8 741	54,5	-5 443	63,3	-4 466	73,1	-6 162	55,5	8 737	213,5	1 128	106,9	1 639	109,3	6 264	181,4	171	101,0
13. havi illetmény	-479	0,0	-1 914	0,0	0	0,0	0	0	0	0	23	100,2	-3 108	68,8	-4 942	27,9	-1 914	0,0	-9 964	0,0	-6 856	0,0
Ügyeleti, készenléti díj	67	100,9	20	100,3	-8	99,9	230	103,1	171	102,3	-391	95,5	-636	92,3	-208	97,3	174	102,3	-320	96,1	-353	95,4
Túlmunkadíj	19	100,5	-368	91,1	88	102,4	-30	99,2	322	110,1	60	101,6	-348	90,9	639	118,3	-550	86,7	365	109,5	-321	90,8
Kereset	1 767	101,0	21 502	112,3	-7 007	96,0	-3 657	97,9	-1 985	98,9	-5 322	97,0	3 771	102,2	-2 618	98,5	929	100,5	-2 045	98,8	-4 919	97,2
Egyéb személyi juttatás	953	112,9	70	101,2	1 014	115,6	1 365	116,9	1 586	117,3	2 487	140,4	-264	96,9	-2 636	68,5	759	113,2	1 295	115,0	813	109,7
Jövedelem	2 720	101,5	21 572	111,9	-5 993	96,7	-2 292	98,7	-399	99,8	-2 834	98,5	3 507	101,9	-5 254	97,2	1 688	100,9	-750	99,6	-4 106	97,8

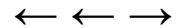

Az átlaglétszám alakulása 2011. IV. negyedévben foglalkoztatási formák és fő munkaköri csoportok szerint, MÁK bérszámfejtési adatok

Megnevezés	Minta átlaglétszáma (fő)				Minta átlaglétszáma (%)			
	Teljes munkaidőben	Rész munkaidőben	Egyéb módon	Összesen	Teljes munkaidőben	Rész munkaidőben	Egyéb módon	Összesen
2011.IV. negyedév					foglalkoztatottak			
Orvosok	4 747	658	488	5 893	80,6	11,2	8,3	100,0
Egészségügyi szakdolgozók	20 635	1 309	351	22 295	92,6	5,9	1,6	100,0
Más munkakörben foglalkoztatottak	13 632	1 523	242	15 397	88,5	9,9	1,6	100,0
Összesen	39 014	3 490	1 081	43 585	89,5	8,0	2,5	100,0
2010.IV. negyedév					foglalkoztatottak			
Orvosok	4 721	655	571	5 948	79,4	11,0	9,6	100,0
Egészségügyi szakdolgozók	20 641	1 161	312	22 114	93,3	5,2	1,4	100,0
Más munkakörben foglalkoztatottak	14 247	1 227	345	15 819	90,1	7,8	2,2	100,0
Összesen	39 609	3 043	1 229	43 881	90,3	6,9	2,8	100,0
2010. év					foglalkoztatottak			
Orvosok	4 739	628	583	5 949	79,7	10,6	9,8	100,0
Egészségügyi szakdolgozók	20 541	1 108	304	21 954	93,6	5,0	1,4	100,0
Más munkakörben foglalkoztatottak	14 325	1 196	326	15 847	90,4	7,5	2,1	100,0
Összesen	39 605	2 932	1 213	43 750	90,5	6,7	2,8	100,0

A 2011.IV. negyedévi létszám változása

2010.IV. negyedév = 100 %

Orvosok	100,6	100,4	85,4	99,1
Egészségügyi szakdolgozók	100,0	112,8	112,5	100,8
Más munkakörben foglalkoztatottak	95,7	124,2	70,2	97,3
Összesen	98,5	114,7	88,0	99,3

2010. év = 100 %

Orvosok	100,2	104,8	83,7	99,1
Egészségügyi szakdolgozók	100,5	118,1	115,4	101,6
Más munkakörben foglalkoztatottak	95,2	127,3	74,3	97,2
Összesen	98,5	119,0	89,1	99,6

2011.III.negyedév = 100 %

Orvosok	100,0	102,8	97,9	100,2
Egészségügyi szakdolgozók	99,5	103,9	117,9	100,0
Más munkakörben foglalkoztatottak	99,3	100,7	90,9	99,3
Összesen	99,5	102,3	101,8	99,8

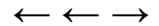

**Létszám változás foglalkoztatási formánként az előző évhez,
MÁK számfejtésű kórházak, rendelőintézetek**

Időszak	Létszám változás az előző év százalékában (%)			
	Összesen	Teljes munkaidőben foglalkoztatottak	Rész munkaidőben foglalkoztatottak	Egyéb jogviszony szerint foglalkoztatottak
2005. Év	97,0	97,0	98,8	89,0
2006. Év	97,6	96,1	97,7	167,2
2007. Év	94,4	92,8	92,5	142,8
2008. Év	95,4	95,4	97,3	89,9
2009. Év	99,5	99,8	103,4	83,4
2010. Év	99,4	99,3	102,7	95,9
2011. Év	99,8	99,0	114,4	91,2
2011. I. név	99,9	99,6	106,0	96,9
2011. II. név	99,9	99,0	115,9	91,1
2011. III. név	99,9	99,0	116,4	87,6
2011. IV. név	99,6	98,5	119,0	89,1

Időszak	Létszám változás a 2004. évi százalékában (%)			
	Összesen	Teljes munkaidőben foglalkoztatottak	Rész munkaidőben foglalkoztatottak	Egyéb jogviszony szerint foglalkoztatottak
2004. Év	100,0	100,0	100,0	100,0
2005. Év	97,0	97,0	98,8	89,0
2006. Év	94,7	93,3	96,5	148,7
2007. Év	89,3	86,6	89,3	212,3
2008. Év	85,2	82,5	86,9	190,9
2009. Év	84,8	82,4	89,8	159,2
2010. Év	84,3	81,7	92,2	152,6
2011. Év	84,1	80,9	105,4	139,1
2011. I. név	84,2	81,4	97,8	147,8
2011. II. név	84,2	80,9	106,9	139,0
2011. III. név	84,1	80,9	107,3	133,6
2011. IV. név	83,9	80,5	109,8	136,0

2007-ben a változások az előző év százalékában

2007. I. név	96,8	96,2	98,1	111,3
2007. II. név	94,4	93,8	94,4	114,6
2007. III. név	93,9	91,6	91,0	165,1
2007. IV. név	92,4	89,7	86,5	180,2

2008-ban a változások az előző év százalékában

2008. I. név	96,7	95,3	96,0	122,2
2008. II. név	95,5	95,4	97,2	93,8
2008. III. név	94,7	95,5	97,3	71,5
2008. IV. név	94,7	95,3	98,7	72,2

2009-ben a változások az előző év százalékában

2009. I. név	99,5	99,9	103,7	82,2
2009. II. név	99,9	100,2	104,3	83,5
2009. III. név	99,6	100,0	103,3	82,1
2009. IV. név	98,9	99,1	102,3	85,8

2010-ben a változások az előző év százalékában

2010. I. név	99,6	99,4	100,3	103,0
2010. II. név	99,1	99,2	101,4	92,0
2010. III. név	99,3	99,3	103,0	92,3
2010. IV. név	99,5	99,2	105,9	96,1

2011-ben a változások az előző év százalékában

2011. I. név	99,9	99,6	106,0	96,9
2011. II. név	99,9	99,0	115,9	91,1
2011. III. név	99,9	99,0	116,4	87,6
2011. IV. név	99,6	98,5	119,0	89,1

Létszám változás fő foglalkoztatási csoportonként az előző évhez, MÁK számfejtésű kórházak, rendelőintézetek

Időszak	Létszám változás az előző év százalékában (%)			
	orvosok	egészségügyi szakdolgozók	egyéb egészségügyi dolgozók	összesen
2005. Év	97,2	97,9	95,8	97,0
2006. Év	99,4	99,5	94,6	97,6
2007. Év	98,2	95,7	91,3	94,4
2008. Év	94,5	96,3	94,4	95,4
2009. Év	96,6	99,4	100,8	99,5
2010. Év	97,8	100,4	98,6	99,4
2011. Év	99,6	101,2	98,0	99,8
2011. I. név	100,7	100,8	98,4	99,9
2011. II. név	99,6	100,8	98,8	99,9
2011. III. név	98,9	101,6	97,8	99,9
2011. IV. név	99,1	101,6	97,2	99,6

Időszak	Létszám változás a 2004. évi százalékában (%)			
	orvosok	egészségügyi szakdolgozók	egyéb egészségügyi dolgozók	összesen
2004. Év	100,0	100,0	100,0	100,0
2005. Év	97,2	97,9	95,8	97,0
2006. Év	96,7	97,4	90,6	94,7
2007. Év	94,9	93,1	82,8	89,3
2008. Év	89,7	89,7	78,1	85,2
2009. Év	86,6	89,1	78,7	84,8
2010. Év	84,8	89,5	77,6	84,3
2011. Év	84,4	90,5	76,1	84,1
2011. I. név	85,4	90,1	76,4	84,2
2011. II. név	84,4	90,2	76,6	84,2
2011. III. név	83,8	90,9	75,9	84,1
2011. IV. név	84,0	90,9	75,4	83,9

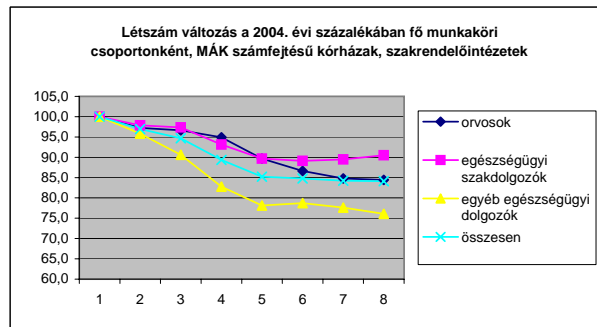

2007-ben a változások az előző év százalékában				
2007. I. név	100,4	97,7	94,3	96,8
2007. II. név	98,8	95,0	92,1	94,4
2007. III. név	97,7	95,4	90,6	93,9
2007. IV. név	95,9	94,5	88,5	92,4

2008-ban a változások az előző év százalékában				
2008. I. név	96,8	97,7	95,1	96,7
2008. II. név	95,2	96,1	94,6	95,5
2008. III. név	93,5	95,6	93,9	94,7
2008. IV. név	92,5	95,8	93,9	94,7

2009-ben a változások az előző év százalékában				
2009. I. név	97,8	100,0	99,5	99,5
2009. II. név	97,1	100,3	100,4	99,9
2009. III. név	96,2	100,5	99,6	99,6
2009. IV. név	95,3	96,6	103,6	98,9

2010-ben a változások az előző év százalékában				
2010. I. név	99,0	100,2	99,0	99,6
2010. II. név	97,8	99,6	98,9	99,1
2010. III. név	97,1	100,7	98,3	99,3
2010. IV. név	97,5	101,0	98,3	99,5

2011-ben a változások az előző év százalékában				
2011. I. név	100,7	100,8	98,4	99,9
2011. II. név	99,6	100,8	98,8	99,9
2011. III. név	98,9	101,6	97,8	99,9
2011. IV. név	99,1	101,6	97,2	99,6

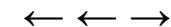

Bértömeg változás az előző év azonos időszakához mérten, kórházak és szakrendelő intézetek

Az illetmény adatok a MÁK számfejtésű kórházak és szakrendelő intézetek adatai, a létszám becslést az OSAP/1626 2010 évi adatai alapján

Időszak (havi Kh-Ri átlag)	Összes foglalkoztatott										Jövedelem összesen	Létszám	Munkáltató által fizetett járulék	Összes bértömeg	
	Jövedelem														
	Kereset									Kereset összesen					Egyéb juttatások
	Alapilletm ény	Illetmény pótlékok	illetmény kiegészíté sek	13. havi illetmény	Jutalom	túlmunkad íj	Ügyeleti, készenléti díj	Túlmunka díj	Kereset összesen						
Ft/fő/hó	Ft/fő/hó	Ft/fő/hó	Ft/fő/hó	Ft/fő/hó	Ft/fő/hó	Ft/fő/hó	Ft/fő/hó	Ft/fő/hó	Ft/fő/hó	Ft/fő/hó	Ft/fő/hó	fő	millió Ft/hó	millió Ft/hó	
2011. 10 - 12.	122 909	20 420	16 512	0	3 587	3 650	7 374	3 532	177 984	12 191	190 176	106 507	48 055,7	238 231,2	
2010. 10 - 12.	121 286	20 263	5 146	0	3 508	3 610	7 016	3 171	164 000	10 698	174 698	107 228	44 280,0	218 978,1	
Változás (%) 2011Q4/2010Q4	101,3	100,8	320,9	0,0	102,3	101,1	105,1	111,4	108,5	114,0	108,9	99,3	108,5	108,8	
Változás (Ft/fő/hó) 2011Q4-2010Q4	1 623	157	11 366	0	79	39	358	362	13 984	1 493	15 477	-721	3 776	19 253	
Bértömeg (millió Ft/hó)												Létszám	Munkáltatói járulékok	Bértömeg járulékokkal	
2011. 10 - 12.	13 090,6	2 174,9	1 758,6	0,0	382,1	388,7	785,4	376,2	18 956,5	1 298,5	20 254,9	106 507	5 118,2	25 373,2	
2010. 10 - 12.	13 005,2	2 172,7	551,8	0,0	376,2	387,1	752,3	340,0	17 585,4	1 147,1	18 732,5	107 228	4 748,0	23 480,5	
Változás (%) 2011Q4/2010Q4	100,7	100,1	318,7	0,0	101,6	100,4	104,4	110,7	107,8	113,2	108,1	99,3	107,8	108,1	
Változás (millió Ft/hó) 2011Q3-2010Q	85,4	2,1	1 206,8	0,0	5,9	1,6	33,1	36,2	1 371,1	151,3	1 522,4	-721	370,2	1 892,6	

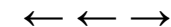

Bértömeg változás az előző év azonos időszakához mérten, kórházak és szakrendelő intézetek

Az illetmény adatok a MÁK számfejtésű kórházak és szakrendelő intézetek adatai, a létszám becslést az OSAP/1626 2010. évi adatai alapján

Időszak (havi Kh-Ri átlag)	Összes foglalkoztatott										Jövedelem összesen	Létszám	Munkáltató által fizetett járulék	Összes bértömeg	
	Jövedelem														
	Kereset									Kereset összesen					Egyéb juttatások
	Alapilletm ény	Illetmény pótlékok	illetmény kiegészíté sek	13. havi illetmény	Jutalom	túlmunkad íj	Ügyeleti, készenléti díj	Túlmunka díj	Kereset összesen						
Ft/fő/hó	Ft/fő/hó	Ft/fő/hó	Ft/fő/hó	Ft/fő/hó	Ft/fő/hó	Ft/fő/hó	Ft/fő/hó	Ft/fő/hó	Ft/fő/hó	Ft/fő/hó	Ft/fő/hó	fő	millió Ft/hó	millió Ft/hó	
2011. 10 - 12.	122 909	20 420	16 512	0	3 587	3 650	7 374	3 532	177 984	12 191	190 176	106 507	48 055,7	238 231,2	
2010.	120 977	20 368	11 660	0	2 073	3 835	7 143	3 379	169 435	8 671	178 107	106 909	45 747,6	223 854,5	
Változás (%) 2011. 10 - 12 /2010	101,6	100,3	141,6	0,0	173,1	95,2	103,2	104,6	105,0	140,6	106,8	99,6	105,0	106,4	
Változás (Ft/fő/hó) 2011. 10 - 12. - 2010.	1 932	52	4 852	0	1 514	-186	231	154	8 549	3 520	12 069	-402	2 308	14 377	
	Bértömeg (millió Ft/hó)												Létszám	Munkáltatói járulékok (millió Ft/hó)	Bértömeg járulékokkal (millió Ft/hó)
2011. 10 - 12.	13 090,6	2 174,9	1 758,6	0,0	382,1	388,7	785,4	376,2	18 956,5	1 298,5	20 254,9	106 507	5 118,2	25 373,2	
2010.	12 933,5	2 177,5	1 246,6	0,0	221,6	410,0	763,7	361,2	18 114,1	927,1	19 041,2	106 909	4 890,8	23 932,0	
Változás (%) 2011. 10 - 12. /2010	101,2	99,9	141,1	0,0	172,4	94,8	102,8	104,2	104,7	140,1	106,4	99,6	104,7	106,0	
Változás (millió Ft/hó) 2011. 10 - 12.	157,1	-2,7	512,1	0,0	160,5	-21,3	21,7	15,0	842,3	371,4	1 213,7	-402	227,4	1 441,2	

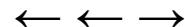

**Bértömeg változás a kórházakban és a rendelőintézetekben, a 2003 évi százalékában
MÁK számfejtésű intézetek**

Változás a 2003 évi bértömeg százalékában (%)				
Időszak	Alapilletmény	Kereset	Jövedelem	Létszám
2003. Éves átlag	100,0	100,0	100,0	100,0
2004. I. n.év	104,1	112,9	112,4	102,7
2004. II. n.év	113,8	100,0	100,1	102,2
2004. III. n.év	114,6	97,4	99,2	101,5
2004. IV. n.év	112,7	99,7	100,9	100,4
2005. I. n.év	119,8	125,9	125,8	100,1
2005. II. n.év	119,1	102,0	102,8	98,7
2005. III. n.év	120,7	100,9	102,7	98,3
2005. IV. n.év	122,9	104,0	105,7	97,4
2006. I. n.év	121,9	128,5	129,0	98,5
2006. II. n.év	124,4	105,6	106,7	96,3
2006. III. n.év	125,4	106,6	109,0	95,5
2006. IV. n.év	123,1	106,8	109,2	94,7
2007. I. n.év	121,6	128,2	128,8	93,2
2007. II. n.év	119,5	105,0	106,6	90,9
2007. III. n.év	117,7	107,7	111,1	90,4
2007. IV. n.év	114,1	105,1	110,3	89,0
2008. I. n.év	118,6	121,0	123,4	87,8
2008. II. n.év	118,5	111,2	113,4	86,7
2008. III. n.év	119,7	107,7	110,9	86,1
2008. IV. n.év	118,9	110,1	112,9	86,1
2009. I. n.év	119,8	108,8	110,2	86,3
2009. II. n.év	120,1	107,7	109,5	86,6
2009. III. n.év	120,7	106,2	110,3	86,3
2009. IV. n.év	120,0	104,0	107,2	85,7
2010. I. n.év	119,9	119,9	121,1	85,9
2010. II. n.év	120,4	102,3	105,0	85,5
2010. III. n.év	121,1	102,3	106,0	85,6
2010. IV. n.év	121,2	103,7	108,1	85,8
2011. I. n.év	121,8	102,5	104,8	85,3
2011. II. n.év	122,2	103,7	106,3	85,6
2011. III. n.év	123,1	104,7	108,7	85,6
2011. IV. n.év	122,1	112,0	117,1	85,4

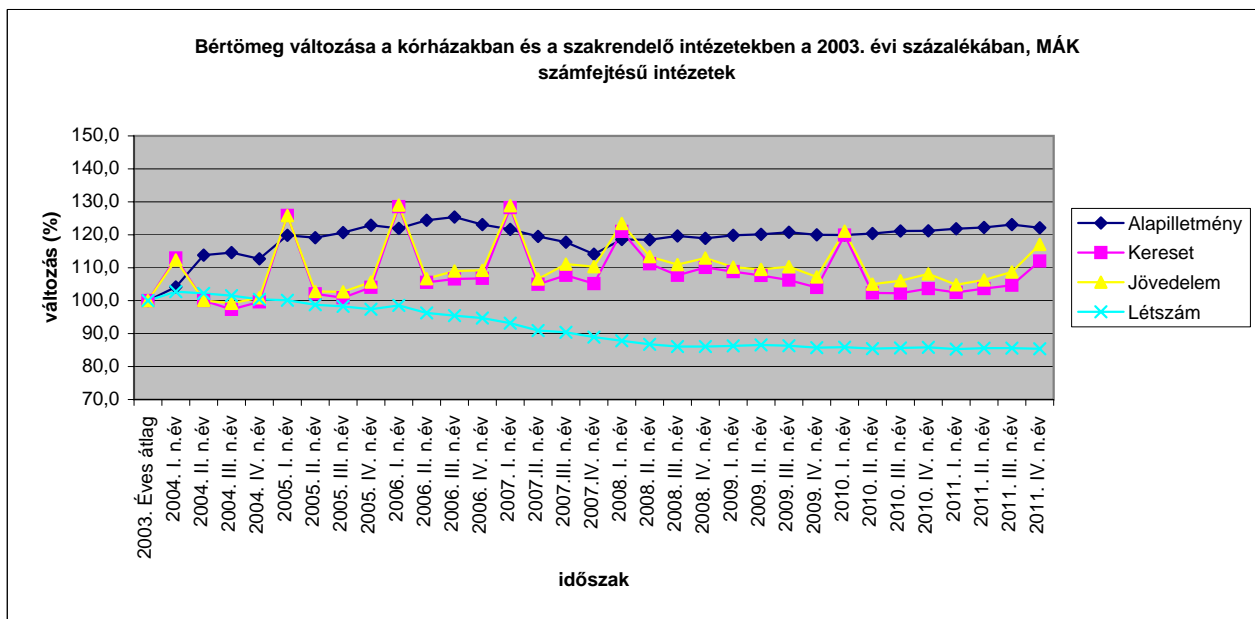

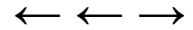

Bértömeg változás a kórházakban és a rendelőintézetekben, a 2003 évi százalékában, MÁK számfejtésű intézetek (a bértömeg nem tartalmazza a 13. Havi illetményt)

Változás a 2003 évi bértömeg százalékában (%)				
Időszak	Alapilletmény	Kereset	Jövedelem	Létszám
2003. Éves átlag	100,0	100,0	100,0	100,0
2004. I. n.év	104,1	101,4	101,1	102,7
2004. II. n.év	113,8	105,3	105,2	102,2
2004. III. n.év	114,6	102,6	104,3	101,5
2004. IV. n.év	112,7	105,0	106,2	100,4
2005. I. n.év	119,8	106,0	106,4	100,1
2005. II. n.év	119,1	107,4	108,0	98,7
2005. III. n.év	120,7	106,2	107,9	98,3
2005. IV. n.év	122,9	109,5	111,1	97,4
2006. I. n.év	121,9	106,9	108,0	98,5
2006. II. n.év	124,4	110,9	112,0	96,3
2006. III. n.év	125,4	112,0	114,4	95,5
2006. IV. n.év	123,1	112,2	114,6	94,7
2007. I. n.év	121,6	108,2	109,3	93,2
2007. II. n.év	119,5	108,0	109,6	90,9
2007. III. n.év	117,7	106,5	110,1	90,4
2007. IV. n.év	114,1	105,9	111,3	89,0
2008. I. n.év	118,6	106,9	109,8	87,8
2008. II. n.év	118,5	110,6	112,9	86,7
2008. III. n.év	119,7	106,8	110,2	86,1
2008. IV. n.év	118,9	111,3	114,3	86,1
2009. I. n.év	119,8	108,8	110,2	86,3
2009. II. n.év	120,1	113,3	115,1	86,6
2009. III. n.év	120,7	111,8	116,0	86,3
2009. IV. n.év	119,2	109,5	112,7	85,7
2010. I. n.év	119,9	126,2	127,3	85,9
2010. II. n.év	120,4	107,7	110,4	85,5
2010. III. n.év	121,1	107,6	111,5	85,6
2010. IV. n.év	121,2	109,1	113,6	85,8
2011. I. n.év	121,8	107,9	110,2	85,3
2011. II. n.év	122,2	109,1	111,7	85,6
2011. III. n.év	123,1	110,2	114,3	85,6
2011. IV. n.év	122,1	117,9	123,1	85,4

Időszak	Korrelációs egyúttartó létszám és illetmény elemek bértömeg változásának százaléka között					
	Bértömeg			Regressziós egyenes		
	Alapilletmény	Kereset	Jövedelem	Alapilletmény	Kereset	Jövedelem
2004 - 2007.I. név	-0,81	-0,85	-0,86	$Y=279,86-1,6X$	$Y=268,3-X$	$Y=269,43-1,1X$
2004	-0,59	-0,54	-0,80			$Y=104,22-1,8X$
2005	-0,74	-0,77	-0,92	$Y=225,01-1,1X$	$Y=211,63-1,1X$	$Y=212,72-1,6X$
2006	-0,60	-0,98	-0,99		$Y=163,27-1,5X$	$Y=164,97-1,8X$
2005 - 2006	-0,83	-0,95	-0,98	$Y=218,85-X$	$Y=205,58-1,4X$	$Y=206,98-1,7X$
2005 - 2007. I. név	-0,58	-0,67	-0,68		$Y=160,73-0,7X$	$Y=162,1-0,9X$
2006.IV.n- 2007.II.n	-1,00	-0,83	-0,78	$Y=33,48+0,9X$	$Y=21,55+X$	$Y=23,25+1,2X$
2006.IV.n- 2007.III.n	-0,98	-0,89	-0,73	$Y=14,77+1,1X$	$Y=4,5+1,9X$	$Y=6,6+1,7X$

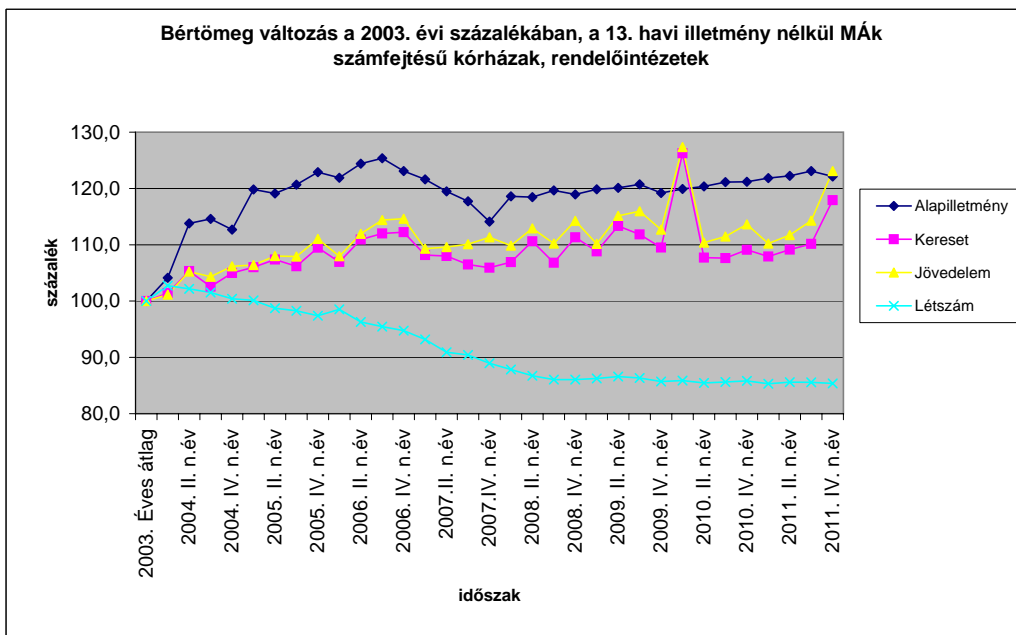

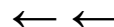

Bértömeg változás a kórházakban és a rendelőintézetekben MÁK számfejtésű intézetek

Megjegyzés: Az I. negyedéves kereset és jövedelem adatokban a 13. Havi bér aránya magasabb, mint az éves adatokban, mert 2007-ben januárban fizették a 13. Havi bért, 2008-ban pedig a 2007.évi felét és a 2008. évi egy hónapra jutó részét.

Bértömeg változás a 2003. évi százalékában (%)				
Időszak	Bértömeg			Létszám
	Alapilletmény	Kereset	Jövedelem	
2003.	100,0	100,0	100,0	100,0
2004.	111,3	102,5	103,1	101,7
2005.	120,6	108,2	109,2	98,6
2006.	123,7	111,9	113,5	96,3
2007.	118,2	111,5	114,2	90,9
2008.	118,9	112,5	115,2	86,7
2009.	120,0	106,7	109,3	86,2
2010.	120,7	107,0	110,1	85,7
2011.	122,3	105,7	109,2	85,5
2011. I. n.év	121,8	102,5	104,8	85,3
2011. II. n.év	122,2	103,7	106,3	85,6
2011. III. n.év	123,1	104,7	108,7	85,6
2011. IV. n.év	122,1	112,0	117,1	85,4

Bértömeg változás az előző évi százalékában (%)				
Időszak	Bértömeg			Létszám
	Alapilletmény	Kereset	Jövedelem	
2003. Éves	100,0	100,0	100,0	100,0
2004. Éves	111,3	102,5	103,1	101,7
2005. Éves	108,4	105,6	105,9	97,0
2006. Éves	102,5	103,4	103,9	97,6
2007. Éves	95,6	99,7	100,7	94,4
2008. Éves	100,6	100,9	100,8	95,4
2009. Éves	100,9	94,8	94,9	99,5
2010. Éves	100,6	100,3	100,7	99,4
2011. Éves	101,4	98,8	99,2	99,7
2011. I. n.év	101,0	95,8	95,3	99,9
2011. II. n.év	101,3	96,8	96,6	99,9
2011. III. n.év	102,0	97,8	98,8	99,9
2011. IV. n.év	101,2	104,7	106,4	99,6

