

Évközi minta az egészségügyi bér- és létszámstatisztikából

2012. III. negyedév

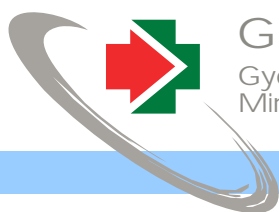
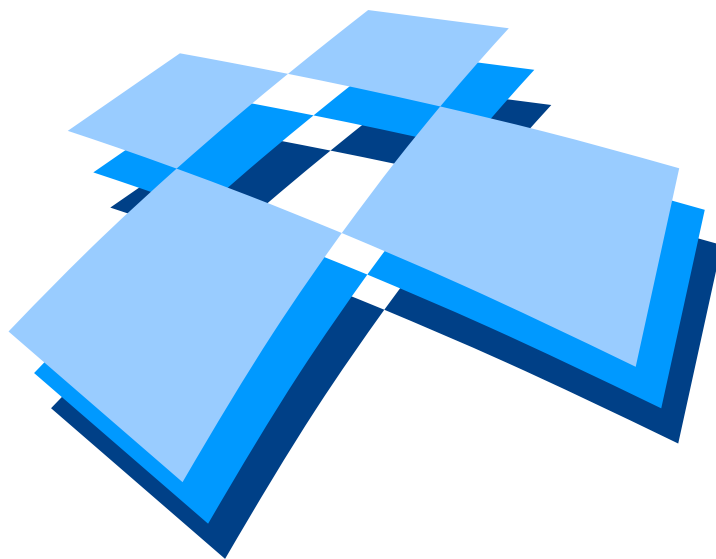

GYEMSZI
Gyógyszerészeti és Egészségügyi
Minőség- és Szervezetfejlesztési Intézet

Informatikai és
Rendszerelemzési
Főigazgatóság



Budapest, 2013. március

TARTALOM

I. Vezetői összefoglaló

II. Módszertan

III. Táblázatok

1. A 2011. és a 2012. III. negyedévi átlagos illetmény és létszám adatok összehasonlítása – foglalkoztatási típusok és munkaköri csoportok szerint, reprezentatív minta alapján

- 1/1. Összes foglalkoztatott
- 1/2. Teljes munkaidőben foglalkoztatottak
- 1/3. Rész munkaidőben foglalkoztatottak
- 1/4. Egyéb módon foglalkoztatottak
- 1/5. Nyugdíjasként foglalkoztatottak

2. Az egészségügyben foglalkoztatottak létszám és illetmény adatai havonként 2012. III. negyedévében, és azok változása az előző évhez mérten – munkaköri csoportok szerint, reprezentatív minta alapján

- 2/1. Összes foglalkoztatott
- 2/2. Orvosok
- 2/3. Egészségügyi szakdolgozók
- 2/4. Egyéb egészségügyi dolgozók

3. Az egészségügyben foglalkoztatottak létszám és illetmény adatai havonként 2012. III. negyedévében, és azok változása az előző évhez mérten – munkaköri csoportok és foglalkoztatási módok szerint, reprezentatív minta alapján

- 3/1. Teljes munkaidőben foglalkoztatottak összesen
- 3/2. Teljes munkaidőben foglalkoztatott orvosok
- 3/3. Teljes munkaidőben foglalkoztatott egészségügyi szakdolgozók
- 3/4. Teljes munkaidőben foglalkoztatott egyéb egészségügyi dolgozók
- 3/5. Rész munkaidőben foglalkoztatottak összesen
- 3/6. Rész munkaidőben foglalkoztatott orvosok
- 3/7. Rész munkaidőben foglalkoztatott egészségügyi szakdolgozók
- 3/8. Rész munkaidőben foglalkoztatottak egyéb egészségügyi dolgozók
- 3/9. Egyéb módon foglalkoztatottak összesen
- 3/10. Egyéb módon foglalkoztatott orvosok
- 3/11. Egyéb módon foglalkoztatott egészségügyi szakdolgozók
- 3/12. Egyéb módon foglalkoztatott egyéb egészségügyi dolgozók
- 3/13. Nyugdíjasként foglalkoztatottak összesen
- 3/14. Nyugdíjasként foglalkoztatott orvosok
- 3/15. Nyugdíjasként foglalkoztatott egészségügyi szakdolgozók
- 3/16. Nyugdíjasként foglalkoztatott egyéb egészségügyi dolgozók

4. Az egészségügyben teljes munkaidőben foglalkoztatottak létszám és illetmény adatai havonként 2012. III. negyedévében, azok változása az előző évhez mérten – az intézet típusa és a foglalkoztatás módja szerint, reprezentatív minta alapján

- 4/1. Országos intézetek
- 4/2. Megyei kórházak
- 4/3. Fővárosi kórházak
- 4/4. Városi kórházak
- 4/5. Szakorvosi rendelőintézetek
- 4/6. Alapellátási rendelőintézetek

5. A 2011. és a 2012. III. negyedévi ügyeleti-, készenléti- és túlmunkadíjak, valamint - órák összehasonlítása - munkaköri csoportok szerint, MÁK illetményszámfejtésű kórházak adatai

- 5/1. Ügyeleti-, készenléti- és túlmunkadíjak, valamint órák összehasonlítása
- 5/2. Ügyeleti és készenléti, valamint ügyeleti és készenléti és túlmunkadíjak, valamint órák összehasonlítása

6. A 2011. és a 2012. III. negyedévi átlagos túlórák és túlóradíjak összehasonlítása - foglalkoztatási típusok és munkaköri csoportok szerint, MÁK illetményszámfejtésű intézetek adatai

7. A 2011. és a 2012. III. negyedévi bruttó és nettó keresetek összehasonlítása - foglalkoztatási típusok és munkaköri csoportok szerint, MÁK illetményszámfejtésű intézetek adatai

IV. Diagramok:

1. A 2011. és a 2012. III. negyedévi illetményadatok összehasonlítása munkaköri csoportok szerint

- 1/1. Összes foglalkoztatott
- 1/2. Orvosok
- 1/3. Egészségügyi szakdolgozók
- 1/4. Egyéb egészségügyi dolgozók

2. A 2011. és a 2012. III. negyedévi létszámadatok összehasonlítása munkaköri csoportok szerint

3. Az egészségügyben foglalkoztatottak illetményei munkaköri csoportok szerint

- 3/1. Összes foglalkoztatott
- 3/2. Orvosok
- 3/3. Egészségügyi szakdolgozók
- 3/4. Egyéb egészségügyi dolgozók



4. A mintában szereplő intézetek létszámadatai munkaköri csoportok szerint

5. A mintában szereplő intézetek létszámadatai foglalkoztatási módok szerint

6. A teljes munkaidőben foglalkoztatott egészségügyi dolgozók illetményei intézet típusonként

6/1. Országos intézetek

6/2. Megyei kórházak

6/3. Fővárosi kórházak

6/4. Városi kórházak

6/5. Szakorvosi rendelőintézetek

6/6. Alapellátási rendelőintézetek

7. A mintában szereplő intézetek teljes munkaidős alkalmazotti létszáma fenntartó szerint

V. Listák

VI. Melléklet

ÖSSZEFOGLALÓ TÁJÉKOZTATÓ az egészségügyben dolgozók létszám- és bérhelyzetéről 2012. III. negyedév

A feldolgozás mintája: Azon egészségügyi intézmények létszám és béradatai, amelyek bérszámfejtését 2012. III. negyedévben a Magyar Államkincstár végezte. A minta szerinti megfigyelési körben a dolgozók átlagléttszáma 43 807 fő, a kórházak és a szakrendelő intézetek létszámának 41,1 %-a.

Az egészségügyi szakellátási intézményekben foglalkoztatottak bruttó és nettó keresete jelentős mértékben nőtt.

Az orvosok és szakdolgozók 2012. júliustól jelentős mértékű béremelésben részesültek és visszamenőlegesen hat havi béremelést kaptak.

1. Kereset

A vizsgált időszakban és intézményekben, a teljes munkaidőben foglalkoztatott dolgozók egy havi bruttó átlag keresete 233 681 forint, nominálisan 34,7 %-kal (60 256 Ft/fő/hó) magasabb, mint az előző év azonos időszakában.

Az egészségügyi szakellátásban az orvosok és az egészségügyi szakdolgozók 2012. júliustól jelentős összegű folyamatos béremelésben részesülnek, és visszamenőlegesen hat havi béremelést kaptak (2003. évi LXXXIV. Törvény).

A 2012. I – III. negyedéves bruttó átlag kereset 201 814 Ft/fő/hó, 15,2 %-kal, 26 608 Ft/fő/hó-val magasabb az előző évi átlagnál.

A 2012. I.-III. negyedéves kereset elemeket az előző évi átlaghoz hasonlítva az alapilletmény 17,0 %-kal (21 783 Ft/fő/hó), a túlmunkadíj 43,4 %-kal (1 692 Ft/fő/hó), az illetmény kiegészítés 50,0 %-kal (4 041 Ft/fő/hó) magasabb. Az ügyeleti-, készenléti díj nem változott, a jutalom csökkent.

Az illetmény kiegészítés bérelem azért magas, mert ebbe a bérelembe van beleszámolva a bérkompenzáció, amely a közszférában az adó és járulék változások ellentételezését szolgálja. (371/2011. Korm. Rendelet)

A 2012. I-III. negyedévi bruttó keresetek változása fő munkaköri csoportonként:

- az orvosok munkaköri csoportban a bruttó kereset 18,3 %-kal (64 051 Ft/fő/hó) magasabb,
- az egészségügyi szakdolgozók bruttó keresete 14,2 %-kal (23 118 Ft/fő/hó) magasabb,
- az egyéb egészségügyi foglalkoztatottak bruttó keresete 13,2 %-kal (17 531 Ft/fő/hó) magasabb.

A negyedévben az átlagos nettó kereset 150 902 Ft/fő/hó, a 2012.

I-III. negyedéves átlag 130 991 Ft/fő/hó. Az előző évi átlaghoz hasonlítva 10,0 %-kal (11 948 Ft/fő/hó) magasabb.

A számításainkban szereplő nettó keresetek nem tartalmazzák a családi adókedvezményt.

A nettó keresetek változása fő munkaköri csoportonként különböző mértékű. A 2012. I-III negyedéves átlagot az előző évi átlaghoz hasonlítva a következő módon változtak:

- az orvosok munkaköri csoportban a nettó kereset 19,3 %-kal (42 717 Ft/fő/hó) magasabb,
- az egészségügyi szakdolgozók nettó keresete 8,3 %-kal (9 275 Ft/fő/hó) magasabb,
- az egyéb egészségügyi foglalkoztatottak nettó keresete 4,7 %-kal (4 386 Ft/fő/hó) magasabb.

A nettó keresetek 2012. évi alakulását a béremelésen kívül befolyásolta, hogy megszűnt az adójóváírás, megszűnt a szuperbruttósítás 202 000 Ft/hó bruttó bér határig. A biztosított által fizetett pénzbeli egészségbiztosítási járulék 1,0 %-kal emelkedett.

2. A kereset változása a nemzetgazdasági átlag változásának összehasonlításában

Az egészségügyi intézményekben 2012. I-III. negyedévben a bruttó kereset az előző évihez hasonlítva 15,2 %-kal (26 635 Ft/fő/hó) nőtt, a nemzetgazdaság egészében 3,1 %-kal (6 651 Ft/fő/hó) nőtt, a közszférában 2,9 %-kal (5 851 Ft/fő/hó) csökkent.

Az egészségügyi intézményekben foglalkoztatottak bruttó átlag keresete (201 814 Ft/fő/hó) 2012. I-III. negyedévben lényegesen magasabb az előző évi átlagnál. Nagymértékben csökkent az elmaradás a nemzetgazdasági átlagtól, a nemzetgazdasági bruttó átlag keresetnél (219 705 Ft/fő/hó) 8,1 %-kal (17 891 Ft/fő/hó) alacsonyabb. A közszférában foglalkoztatottak bruttó átlag kereseténél (197 665 Ft/fő/hó) 2,1 %-kal (4 149 Ft/fő/hó) magasabb.

Az egészségügyi intézményekben 2012. I-III. negyedévben a nettó kereset az előző évihez hasonlítva 10,0 %-kal (11 948 Ft/fő/hó) nőtt, a nemzetgazdaság egészében 0,6 %-kal (846 Ft/fő/hó) nőtt, a közszférában 4,5 %-kal (6 091 Ft/fő/hó) csökkent.

Az egészségügyi intézményekben foglalkoztatottak 2012. I-III. negyedéves nettó átlag keresete (130 991 Ft/fő/hó) a nemzetgazdasági átlagnál (141 973 Ft/fő/hó) 7,7 %-kal (10 982 Ft/fő/hó) kevesebb, a közszféra átlagánál (128 232 Ft/fő/hó) pedig

Az egészségügyi intézményekben foglalkoztatottak bruttó és nettó átlagkeresete jelentősen nőtt a 2012. júliusi béremelést követően. Lényegesen csökkent az elmaradás a nemzetgazdasági átlagtól, és magasabb, mint a közszféra átlaga.



2,2 %-kal (2 759 Ft/hó/fő) magasabb.

A részletes adatok a 6.1.6 és a 6.4 táblázatokban és ábrákon láthatóak.

A bértömeg a 2012. I-III. negyedéves időszakban jelentősen magasabb az előző évi átlagnál. A növekedést a bruttó keresetek emelkedése eredményezte.

3. Bértömeg

A kórházak és szakrendelő intézetek 2012. I-III. negyedéves bértömege 13,6 %-kal (a kórházak és szakrendelő intézetek egészére nézve 3 254,1 millió Ft/hó) nőtt az előző év átlagához hasonlítva.

A jövedelem 13,7 %-kal nőtt, a létszám 0,1 %-kal csökkent az előző évi átlaghoz mérten. A munkáltatói járulékok mértéke nem változott.

Az idősoros adatokat a 6.3-as táblázat és grafikonok tartalmazzák, a részletes illetményelemenkénti adatok a 8. és 9. számú táblázatokban láthatóak.

A létszám az előző év azonos időszakához mérten nem változott.

4. Létszám

A 2012. III. negyedévben a foglalkoztatottak létszáma 0,4 %-kal nőtt az előző év azonos időszakához mérten.

Az intézetek a béremeléssel összefüggésben javították a dolgozók FEOR kódját, és ebből eredően nőtt a szakdolgozói létszám és csökkent az egyéb foglalkoztatottak létszáma.

Az orvosok létszáma 0,5 %-kal nőtt, az egészségügyi szakdolgozók létszáma 6,8 %-kal nőtt, az egyéb egészségügyi dolgozók létszáma 9,0 %-kal csökkent.

A rész munkaidőben foglalkoztatottak létszáma nőtt, az egyéb módon foglalkoztatottak létszáma pedig csökkent.

A szakdolgozók létszám növekedése és az egyéb egészségügyi dolgozók létszám csökkenése összefügg egymással. A 2012. évi egészségügyi béremeléssel összefüggésben a béremelés támogatási összegének meghatározásához a kórházak javították a dolgozók FEOR kódját, mert csak a szakdolgozók részesültek béremelésben, az egyéb egészségügyi foglalkoztatottak nem. Lásd a 6.2 pontban a Kórházakban és járóbeteg szakrendelő intézetekben foglalkoztatottak létszám változása 2005. januárhoz mérten, MÁK számfejtésű adatok című grafikont.

A teljes munkaidőben foglalkoztatottak létszáma 0,1 %-kal nőtt, a rész munkaidőben foglalkoztatottak létszáma 5,0 %-kal nőtt, az egyéb módon foglalkoztatottak létszáma pedig 4,8 %-kal csökkent az előző év azonos időszakához mérten.

Ez a változás is azzal függ össze, hogy a béremeléssel összefüggésben az intézetek javították a foglalkoztatás jellegét.

A negyedévben a foglalkoztatottak 89,5 %-a teljes munkaidőben, 8,2 %-a részmunkaidőben, 2,3 %-a egyéb módon került alkalmazásra.

A legfontosabb összefoglaló adatokat a 5. pont táblázatai, grafikonjai, valamint a melléklet 1-12. sz. táblázatai tartalmazzák. Az illetmény és létszám adatok változásáról, a fekvőbeteg ellátás finanszírozási és teljesítmény adatainak változásáról 2005. januártól részletes táblázatok, grafikonok láthatók a változáselemzés2012.3 munkafüzet lapjain.

5. Táblázatok, grafikonok

5.1 Keresetek

5.1.1.1 Kórházakban és szakrendelő intézetekben, teljes munkaidőben foglalkoztatottak egy főre jutó havi bruttó átlagkeresete keresetelemek és fő munkaköri csoportok szerint 2012. III. negyedév

Megnevezés	Orvosok		Egészségügyi szakdolgozók		Más munkakörben alkalmazottak		Összes foglalkoztatott	
	Összeg (Ft/fő/hó)	%	Összeg (Ft/fő/hó)	%	Összeg (Ft/fő/hó)	%	Összeg (Ft/fő/hó)	%
Alapilletmény	414 622	77,1	163 898	73,0	126 948	77,0	182 227	74,9
Illetmény pótlékok	23 855	4,4	27 677	12,3	10 723	6,5	21 818	9,0
Illetménykiegészítés	21 993	4,1	11 189	5,0	9 784	5,9	12 038	5,0
Jutalom	1 254	0,2	696	0,3	677	0,4	757	0,3
Egyéb túlmunkadíj	6 389	1,2	3 656	1,6	2 312	1,4	3 556	1,5
Ügyeleti, készenléti díj	36 340	6,8	2 956	1,3	3 570	2,2	7 159	2,9
Túlmunkadíj	21 084	3,9	4 196	1,9	3 890	2,4	6 126	2,5
Kereset	525 538	97,7	214 269	95,4	157 904	95,7	233 681	96,1
Egyéb juttatások	12 342	2,3	10 224	4,6	7 024	4,3	9 459	3,9
Jövedelem	537 880	100,0	224 493	100,0	164 929	100,0	243 141	100,0

5.1.1.2 Kórházakban és szakrendelő intézetekben, teljes munkaidőben foglalkoztatottak egy főre jutó havi bruttó átlagkeresete keresetelemek és fő munkaköri csoportok szerint 2012.I - III. negyedév

Megnevezés	Orvosok		Egészségügyi szakdolgozók		Más munkakörben alkalmazottak		Összes foglalkoztatott	
	Összeg (Ft/fő/hó)	%	Összeg (Ft/fő/hó)	%	Összeg (Ft/fő/hó)	%	Összeg (Ft/fő/hó)	%
Alapilletmény	303 640	71,5	134 216	69,3	119 921	76,2	150 038	71,6
Illetmény pótlékok	24 147	5,7	28 493	14,7	10 632	6,8	21 934	10,5
Illetménykiegészítés	21 285	5,0	11 545	6,0	9 811	6,2	12 132	5,8
Jutalom	2 031	0,5	899	0,5	792	0,5	999	0,5
Egyéb túlmunkadíj	6 084	1,4	3 691	1,9	2 395	1,5	3 544	1,7
Ügyeleti, készenléti díj	38 100	9,0	3 226	1,7	3 639	2,3	7 575	3,6
Túlmunkadíj	18 583	4,4	3 961	2,0	3 562	2,3	5 590	2,7
Kereset	413 869	97,5	186 032	96,1	150 752	95,9	201 814	96,4
Egyéb juttatások	10 552	2,5	7 572	3,9	6 526	4,1	7 600	3,6
Jövedelem	424 421	100,0	193 603	100,0	157 277	100,0	209 414	100,0

5.1.2 A kórházakban és szakrendelő intézetekben foglalkoztatottak átlagos havi bruttó keresete fő munkaköri csoportonként

Fő munkaköri csoportok	Kórházakban és szakrendelő intézetekben foglalkoztatottak átlagos havi keresete fő munkaköri csoportonként (Ft/fő/hó), teljes munkaidőben foglalkoztatottak, MÁK számfejtésű intézetek									
	2004	2005	2006	2007	2008	2009	2010	2011	2012. I-III. név	2012. III. név
Orvosok	269 805	296 856	315 805	336 681	361 877	341 815	346 613	349 818	413 869	525 538
Egészségügyi szakdolgozók	128 183	140 884	148 713	155 790	168 631	162 504	164 235	162 914	186 032	214 269
Egyéb egészségügyi dolgozók	102 238	114 002	122 553	129 132	137 940	132 482	136 942	133 221	150 752	157 904
Kereset összesen	135 904	150 783	161 121	170 738	181 214	172 945	176 166	175 178	201 814	233 681

Fő munkaköri csoportok	Változás (%)									
	2005/2004	2006/2005	2007/2006	2008/2007	2009/2008	2010/2009	2011/2010	2012.I-III/2011	2012.III/2011	
Orvosok	110,0	106,4	106,6	107,5	94,5	101,4	100,9	118,3	150,2	
Egészségügyi szakdolgozók	109,9	105,6	104,8	108,2	96,4	101,1	99,2	114,2	131,5	
Egyéb egészségügyi dolgozók	111,5	107,5	105,4	106,8	96,0	103,4	97,3	113,2	118,5	
Kereset összesen	110,9	106,9	106,0	106,1	95,4	101,9	99,4	115,2	133,4	

Fő munkaköri csoportok	Különbség (Ft/fő/hó)									
	2005-2004	2006-2005	2007-2006	2008-2007	2009-2008	2010-2009	2011-2010	2012.I-III.-2011	2012.III.-2011	
Orvosok	27 051	18 949	20 876	25 197	-20 063	4 798	3 206	64 051	175 719	
Egészségügyi szakdolgozók	12 701	7 829	7 077	12 841	-6 127	1 730	-1 321	23 118	51 355	
Egyéb egészségügyi dolgozók	11 764	8 551	6 579	8 808	-5 458	4 459	-3 721	17 531	24 684	
Kereset összesen	14 880	10 338	9 616	10 477	-8 270	3 221	-987	26 635	58 503	

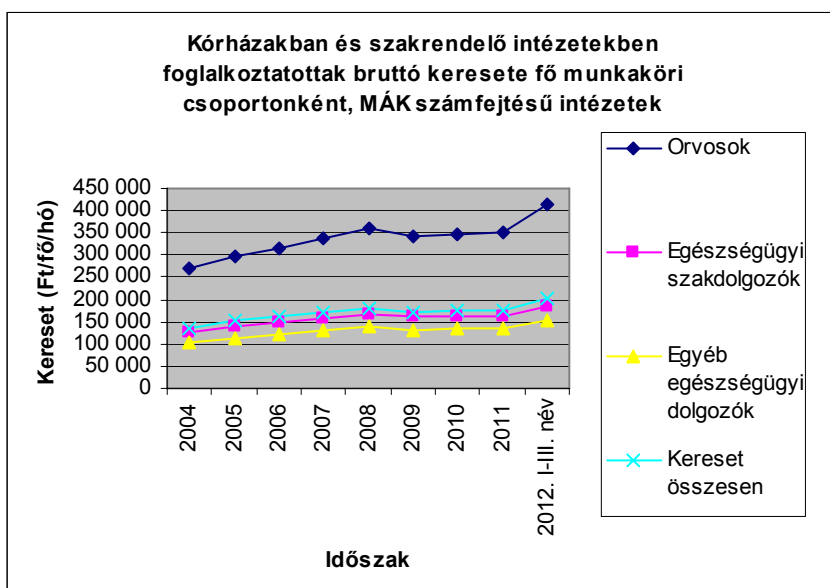

5.1.3.1 Keresetek intézmény típusonként 2012.III. negyedév, MÁK számfejtésű intézetek

Bruttó kereset (Ft/fő/hó)

Intézet típus	2010.	2011.	2011. III. név	2012. III. név	2012.III. nev/ 2011.(%)	2012.III.nev - 2011.	2012.III. nev/ 2011.III. nev (%)	2012.III.nev - 2011.III.nev
Országos intézetek	198 781	206 911	207 344	268 725	129,9	61 814	129,6	61 381
Megyei kórházak	174 751	174 947	172 514	236 864	135,4	61 917	137,3	64 351
Fővárosi kórházak	194 743	193 556	191 718	262 126	135,4	68 570	136,7	70 408
Városi kórházak	167 162	165 350	163 363	220 586	133,4	55 236	135,0	57 223
Szakorvosi rendelőintézetek	173 883	168 270	167 924	222 955	132,5	54 685	132,8	55 031
Alapellátási rendelőintézetek	162 941	163 084	158 836	173 950	106,7	10 866	109,5	15 115
Összesen	176 166	175 178	173 426	233 681	133,4	58 503	134,7	60 256

5.1.3.2 Keresetek intézmény típusonként 2012.I-III. negyedév, MÁK számfejtésű intézetek

Bruttó kereset (Ft/fő/hó)

Intézet típus	2010.	2011.	2011. I- III. név	2012. I- III. név	2012. I-III. nev/ 2011.(%)	2012. I- III.nev - 2011.	2012. I-III. nev/ 2011. I-III. nev (%)	2012. I- III.nev - 2011. I- III.nev
Országos intézetek	198 781	206 911	202 832	234 351	113,3	27 439	115,5	31 518
Megyei kórházak	174 751	174 947	170 943	202 733	115,9	27 786	118,6	31 791
Fővárosi kórházak	194 743	193 556	190 177	224 581	116,0	31 025	118,1	34 404
Városi kórházak	167 162	165 350	161 733	191 110	115,6	25 760	118,2	29 377
Szakorvosi rendelőintézetek	173 883	168 270	164 594	192 126	114,2	23 856	116,7	27 532
Alapellátási rendelőintézetek	162 941	163 084	160 161	173 753	106,5	10 669	108,5	13 592
Összesen	176 166	175 178	171 431	201 814	115,2	26 635	117,7	30 383

5.1.4.1 Kórházak, szakrendelő intézetek illetmény adatai, teljes munkaidőben foglalkoztatottak, MÁK számfeltű intézetek

Illetmény elemek	Illetmény adatok (Ft/fő/hó)			Változás (%)	
	2010.	2011.	2012. I-III. név	2012.I-III. név / 2011.(%)	2012.I-III. név - 2011.
Alapilletmény	125 723	128 255	150 038	117,0	21 783
Illetmény pótlékok	21 657	21 864	21 934	100,3	71
Illetménykiegészítés	11 660	8 091	12 132	150,0	4 041
Jutalom	2 073	1 876	999	53,3	-876
Egyéb túlmunkadíj	3 835	3 526	3 544	100,5	18
Ügyeleti, készenléti díj	7 521	7 668	7 575	98,8	-93
Túlmunkadíj	3 610	3 899	5 590	143,4	1 692
Kereset	176 166	175 178	201 814	115,2	26 635
Egyéb juttatások	8 276	8 971	7 600	84,7	-1 371
Jövedelem	184 442	184 149	209 414	113,7	25 265

5.1.4.2 Kórházak, szakrendelő intézetek illetmény adatai, teljes munkaidőben foglalkoztatottak, MÁK számfeltű intézetek

Illetmény elemek	Illetmény adatok (Ft/fő/hó)			Változás (%)		Változás (%)	
	2011. év	2011.III. név	2012. III. név	2012.III. / 2011.III. (%)	2012.III-2011.III. / 2011. év (%)	2012.III-2011. év	
Alapilletmény	128 255	129 060	182 227	141,2	53 167	53 972	
Illetmény pótlékok	21 864	21 812	21 818	100,0	6	-46	
Illetménykiegészítés	8 091	5 102	12 038	236,0	6 937	3 947	
Jutalom	1 876	1 459	757	51,9	-703	-1 119	
Egyéb túlmunkadíj	3 526	4 175	3 556	85,2	-619	30	
Ügyeleti, készenléti díj	7 668	7 711	7 159	92,8	-552	-509	
Túlmunkadíj	3 899	4 107	6 126	149,2	2 019	2 227	
Kereset	175 178	173 426	233 681	134,7	60 256	58 503	
Egyéb juttatások	8 971	9 920	9 459	95,4	-461	488	
Jövedelem	184 149	183 346	243 141	132,6	59 795	58 992	

5.1.5.1.1 Nettó keresetek fő munkaköri csoportonként

Fő munkaköri csoportok	Teljes munkaidőben foglalkoztatottak átlagos havi nettó keresete fő munkaköri csoportonként (Ft/fő/hó)									
	2003	2004	2005	2006	2007	2008	2009	2010	2011	2012.III. név
Orvosok	150 303	155 853	168 593	182 589	187 006	190 559	188 969	197 344	221 275	332 841
Egészségügyi szakdolgozók	89 414	90 640	100 441	106 626	107 464	111 781	111 849	116 328	112 058	139 115
Egyéb egészségügyi dolgozók	79 148	79 995	90 427	95 818	97 358	100 758	100 377	102 024	94 191	103 110
Összesen	93 603	95 844	106 143	113 225	114 477	118 482	117 949	121 530	119 043	150 902

Fő munkaköri csoportok	Változás (%)								
	2004/ 2003	2005/ 2004	2006/ 2005	2007/ 2006	2008/ 2007	2009/ 2008	2010/ 2009	2011/ 2010	2012.III.név/ 2011. év
Orvosok	103,7	108,2	108,3	102,4	101,9	99,2	104,4	112,1	150,4
Egészségügyi szakdolgozók	101,4	110,8	106,2	100,8	104	100,1	104,0	96,3	124,1
Egyéb egészségügyi dolgozók	101,1	113	106	101,6	103,5	99,6	101,6	92,3	109,5
Összesen	102,4	110,7	106,7	101,1	103,5	99,6	103,0	98,0	126,8

5.1.5.1.2 Nettó keresetek fő munkaköri csoportonként

Fő munkaköri csoportok	Teljes munkaidőben foglalkoztatottak átlagos havi nettó keresete fő munkaköri csoportonként (Ft/fő/hó)									
	2003	2004	2005	2006	2007	2008	2009	2010	2011	2012.I-III.név
Orvosok	150 303	155 853	168 593	182 589	187 006	190 559	188 969	197 344	221 275	263 991
Egészségügyi szakdolgozók	89 414	90 640	100 441	106 626	107 464	111 781	111 849	116 328	112 058	121 333
Egyéb egészségügyi dolgozók	79 148	79 995	90 427	95 818	97 358	100 758	100 377	102 024	94 191	98 577
Összesen	93 603	95 844	106 143	113 225	114 477	118 482	117 949	121 530	119 043	130 991

Fő munkaköri csoportok	Változás (%)								
	2004/ 2003	2005/ 2004	2006/ 2005	2007/ 2006	2008/ 2007	2009/ 2008	2010/ 2009	2011/ 2010	2012.I-III.név/ 2011. év
Orvosok	103,7	108,2	108,3	102,4	101,9	99,2	104,4	112,1	119,3
Egészségügyi szakdolgozók	101,4	110,8	106,2	100,8	104	100,1	104,0	96,3	108,3
Egyéb egészségügyi dolgozók	101,1	113	106	101,6	103,5	99,6	101,6	92,3	104,7
Összesen	102,4	110,7	106,7	101,1	103,5	99,6	103,0	98,0	110,0

5.1.5.2 Teljes munkaidőben foglalkoztatottak átlagos havi nettó keresete fő munkaköri csoportonként (Ft/fő/hó)

Fő munkaköri csoportok	Változás			
	2011.III.név	2012.III.név	2012.III.név/ 2011.III.név	2012.III.név - 2011.III.név
Orvosok	220 929	332 841	150,7	111 912
Egészségügyi szakdolgozók	110 667	139 115	125,7	28 448
Egyéb egészségügyi dolgozók	93 870	103 110	109,8	9 240
Összesen	118 125	150 902	127,7	32 778

5.1.6 Kórházi és szakrendelő intézeti nettó keresetek összehasonlítása a nemzetgazdasági keresetekkel

(A kórház, szakrendelő intézeti adatok, 2012. MÁK számfejtésű intézetek adatai, OSAP 1626)

Időszak	Nettó kereset (Ft/fő/hó)			Kórház, szakrend. /nemzetgazdaság	Kórház, szakrend. /költségvetés	Nettó kereset változása az előző év százalékában (%)		
	kórház, szakrend. intézet	nemzetgazdaság	költségvetés			kórház, szakrend. intézet	nemzetgazdaság	költségvetés
2003	93 603	88 753	99 659	105,5	93,9			
2004	95 844	93 715	100 793	102,3	95,1	102,4	105,6	101,1
2005	106 143	103 149	114 591	102,9	92,6	110,7	110,1	113,7
2006	113 225	110 951	121 434	102,0	93,2	106,7	107,6	106,0
2007	114 477	114 282	123 513	100,2	92,7	101,1	103,0	101,7
2008	118 482	121 969	130 849	97,1	90,5	103,5	106,7	105,9
2009	117 949	124 086	124 998	95,1	94,4	99,6	101,7	95,5
2010	121 530	132 628	131 729	91,6	92,3	103,0	106,9	105,4
2011	119 043	141 127	134 323	84,4	88,6	98,0	106,4	102,0
2012. I-III. név	130 991	141 973	128 232	92,3	102,2	110,0	100,6	95,5
2012. I. név	120 269	141 769	128 387	84,8	93,7	101,0	100,5	95,6
2012. II. név	121 801	143 579	127 381	84,8	95,6	102,3	101,7	94,8
2012. III. név	150 902	140 570	128 928	107,4	117,0	126,8	99,6	96,0

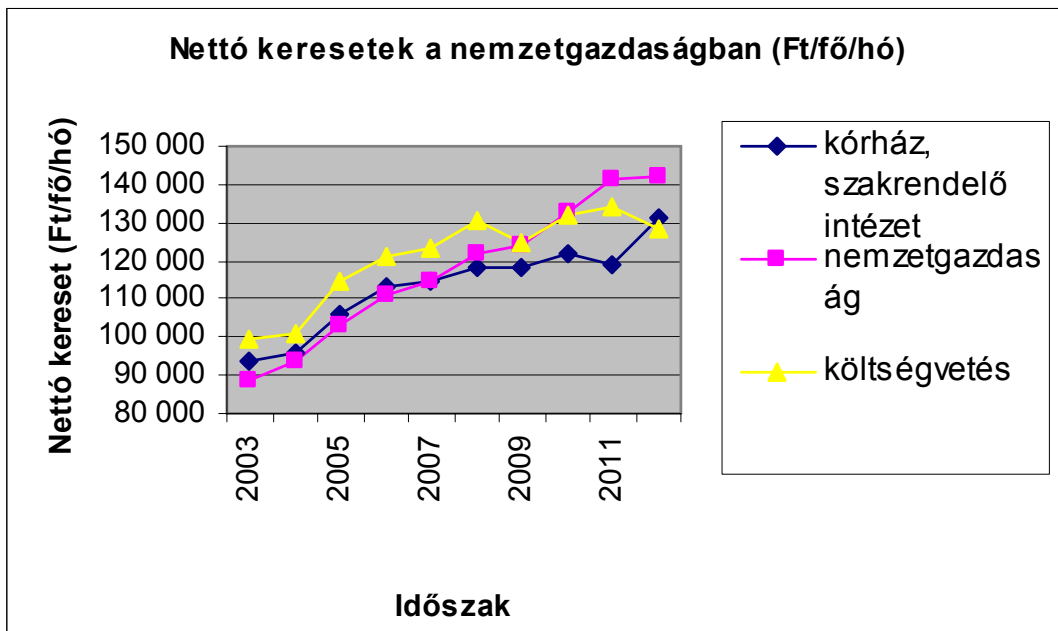

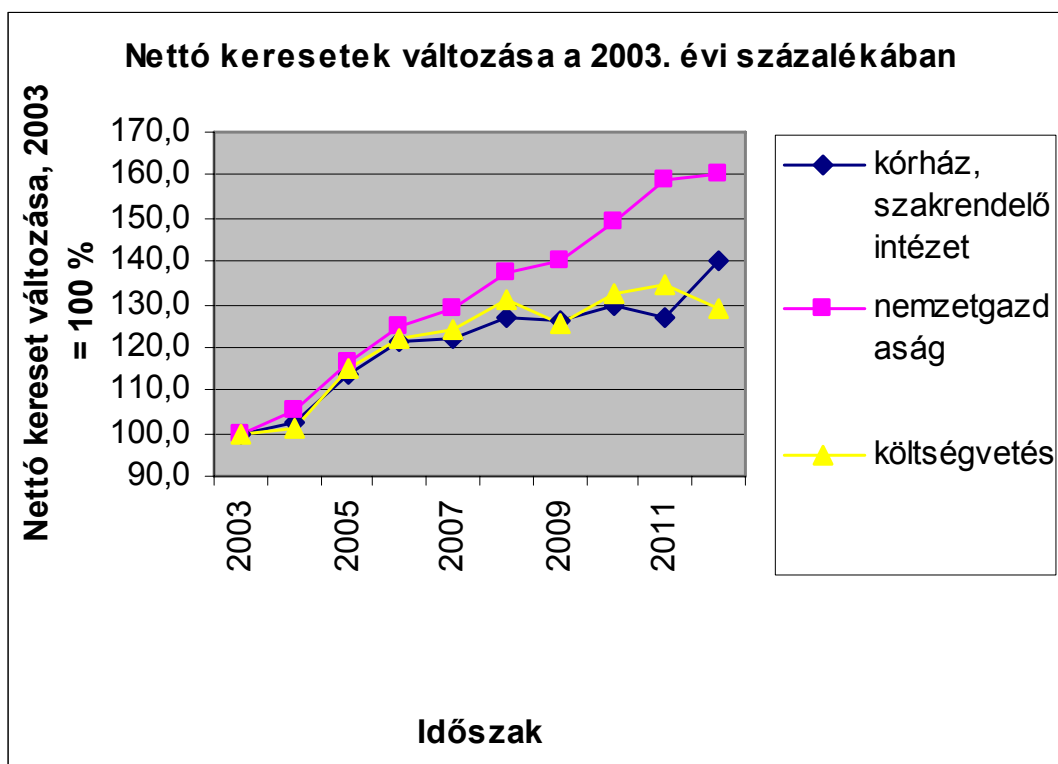

5.2 Létszám

Kórházak és szakrendelő intézetek létszáma (OSAP 1626)

Létszám (fő)

Változás az előző évhez mérten (fő)

Időszak	Létszám (fő)				Változás az előző évhez mérten (fő)			
	Orvos	Egészségügyi szakdolgozó	Egyéb egészségügyi dolgozó	Összesen	Orvos	Egészségügyi szakdolgozó	Egyéb egészségügyi dolgozó	Összesen
2003.	19 503	58 133	51 412	129 048				
2004.	21 675	59 506	51 660	132 841	2 172	1 374	247	3 793
2005.	21 178	58 830	50 346	130 355	-497	-676	-1 313	-2 485
2006.	19 825	58 525	47 192	125 542	-1 353	-305	-3 155	-4 813
2007.	19 373	55 824	44 078	119 275	-452	-2 701	-3 114	-6 267
2008.	18 024	52 524	39 577	110 125	-1 349	-3 300	-4 501	-9 150
2009.	17 333	51 784	39 091	108 208	-690	-741	-486	-1 917
2010.	16 425	52 104	38 380	106 909	-909	321	-711	-1 299
2011.	16 293	54 488	35 371	106 151	-132	2 383	-3 009	-757
2012.I.név	16 151	54 510	34 904	105 548	-142	22	-467	-603
2012.II.név	16 136	55 544	34 248	105 859	-157	1 056	-1 123	-293
2012.III.név	16 271	58 454	32 119	106 586	-22	3 966	-3 252	435

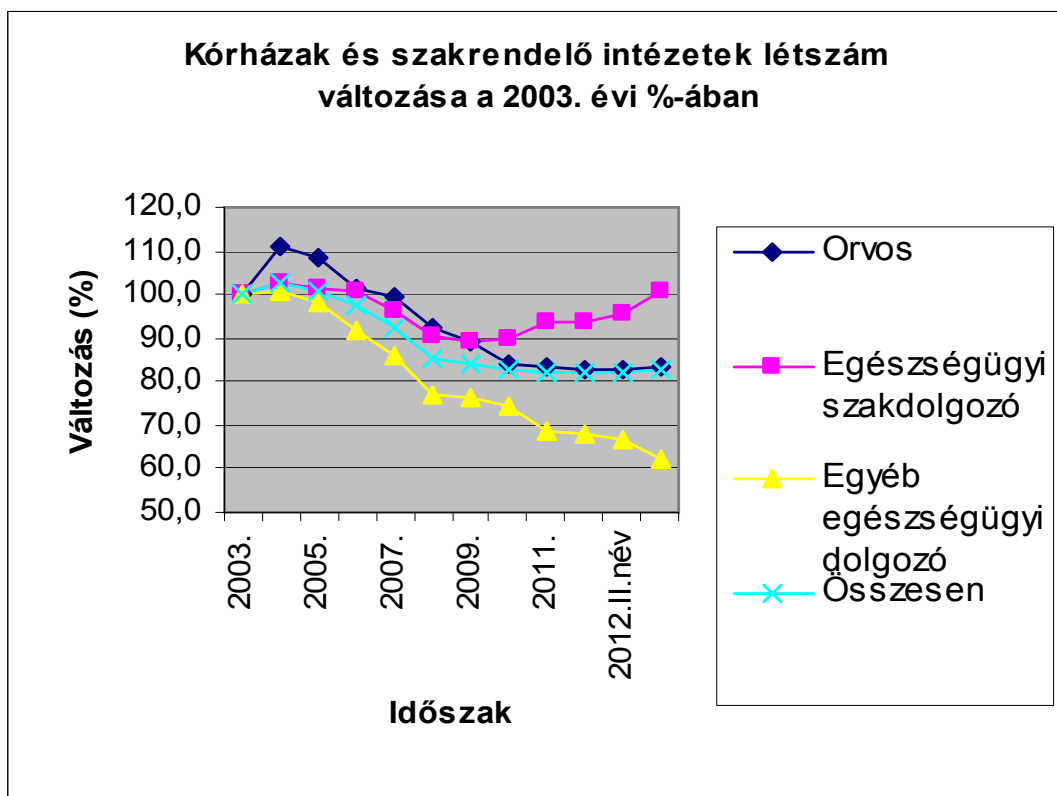

5.2.1 A 2012.III. negyedévi létszám változása a kórházakban és a szakrendelő intézetekben, 2011 =100 %

	teljes munkaidőben foglalkoztatottak	rész munkaidőben foglalkoztatottak	egyéb módon foglalkoztatottak	összesen
Orvos	98,9	106,4	100,6	99,9
Egészségügyi szakdolgozó	106,7	119,1	95,8	107,3
Egyéb egészségügyi dolgozó	90,6	96,6	70,0	90,8
Összesen	100,1	106,8	91,5	100,4

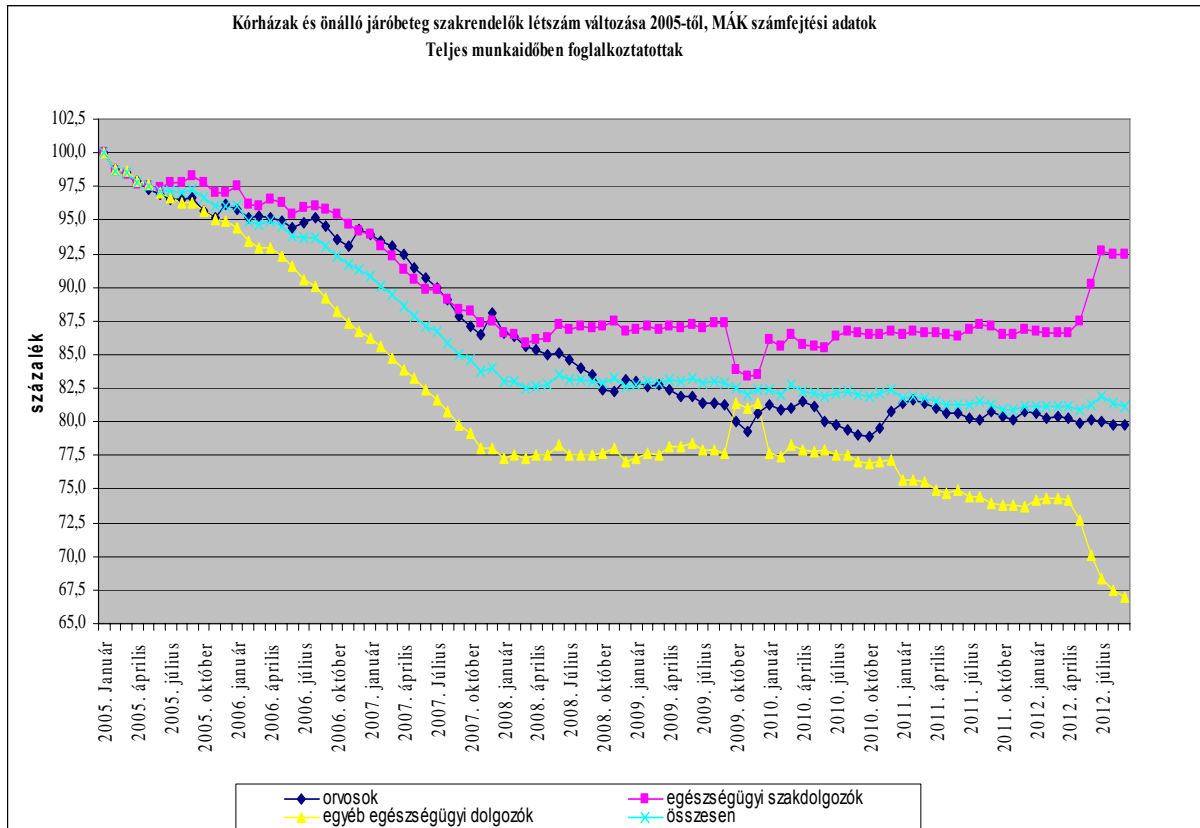

5.3 Bértömeg a kórházakban és a járóbeteg szakrendelő intézetekben, OSAP 1626

A létszám adatok a MÁK számfejtési intézetek adatai alapján becsült értékek

Időszak	Jövedelem (Ft/fő/hó)	Létszám (fő)	Bértömeg (millió Ft/hó)	Változás az előző év százalékában			Változás a 2003. évi százalékában		
				Jövedelem	Létszám	Bértömeg	Jövedelem	Létszám	Bértömeg
2003	144 008	129 048	18 584,0				100,0	100,0	100,0
2004	146 376	132 841	19 444,7	101,6	102,9	104,6	101,6	102,9	104,6
2005	157 675	130 355	20 553,8	107,7	98,1	105,7	109,5	101,0	110,6
2006	166 813	125 542	20 942,1	105,8	96,3	101,9	115,8	97,3	112,7
2007	174 891	119 275	20 860,1	104,8	95,0	99,6	121,4	92,4	112,2
2008	189 003	110 125	20 813,9	108,1	92,3	99,8	131,2	85,3	112,0
2009	176 634	108 208	19 113,2	93,5	98,3	91,8	122,7	83,9	102,8
2010	178 108	106 909	19 041,3	100,8	98,8	99,6	123,7	82,8	102,5
2011	177 035	106 151	18 792,5	99,4	99,3	98,7	122,9	82,3	101,1
2012. I-III.név	201 374	105 998	21 354,8	113,7	99,9	113,6	139,8	82,1	114,9
2012. I.név	183 728	105 548	19 392,3	103,8	99,4	103,2	127,6	81,8	104,3
2012. II.név	186 790	105 859	19 773,4	105,5	99,7	105,2	129,7	82,0	106,4
2012. III.név	233 602	106 586	24 898,8	132,0	100,4	132,5	162,2	82,6	134,0

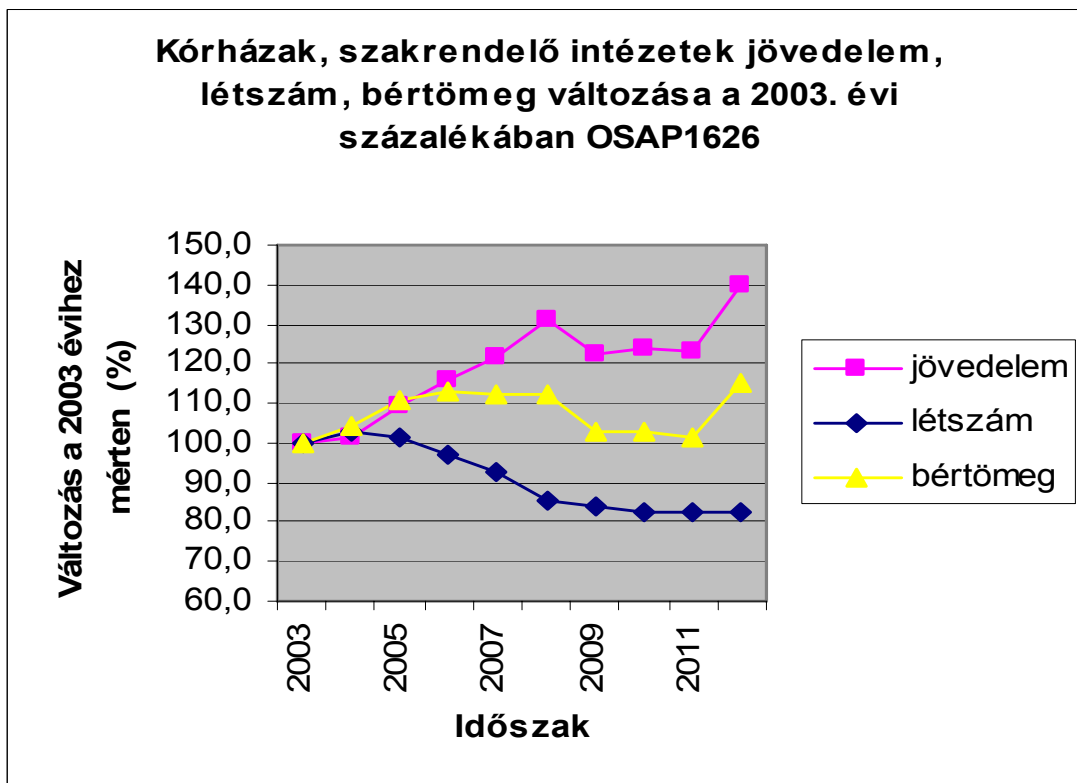
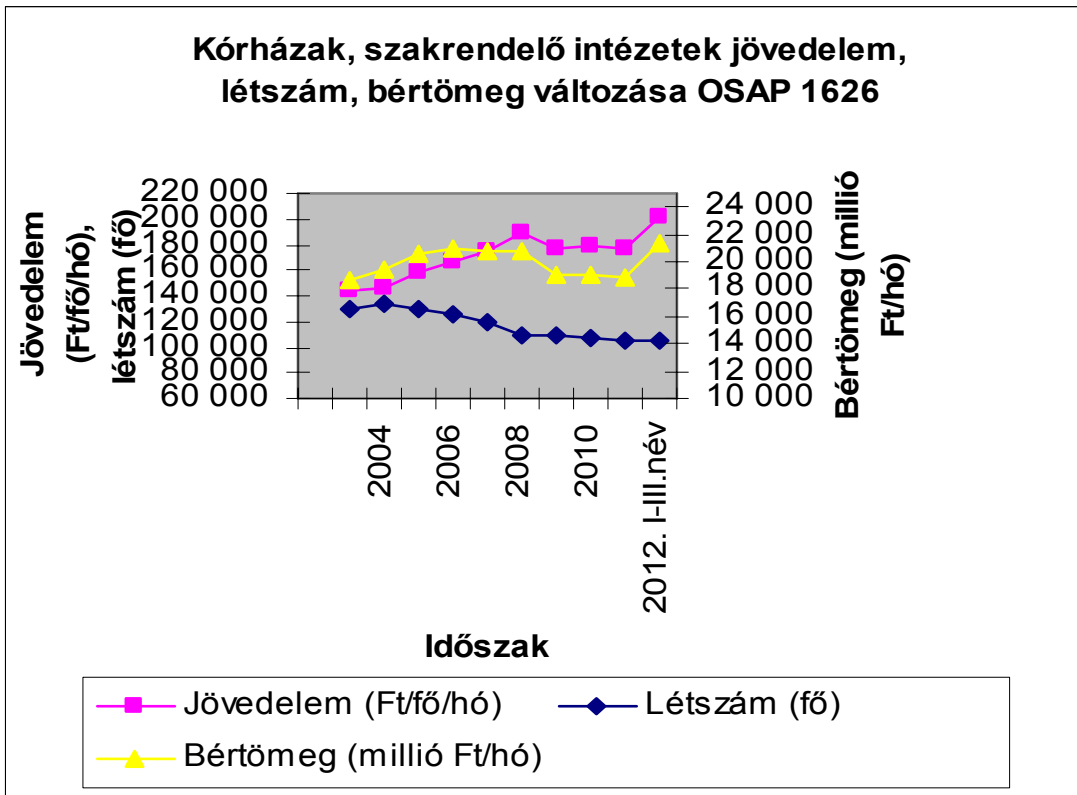

5.4 Keresetek összehasonlítása a nemzetgazdasági keresetekkel

5.4.1 Kórházi és szakrendelő intézeti keresetek összehasonlítása a nemzetgazdasági keresetekkel

(A kórház, szakrendelő intézeti adatok a MÁK számfejtésű intézetek adatai, OSAP 1626)

Időszak	Bruttó kereset (Ft/fő/hó)			Kórház, Kórház, szakrend. /nemzetgazdaság		Bruttó kereset változása az előző év százalékában (%)		
	kórház, szakrend. intézet	nemzetgazdaság	költségvetés	szakrend. /nemzetgazdaság (%)	szakrend. /költségvetés (%)	kórház, szakrend. intézet	nemzetgazdaság	költségvetés
2003	141 798	137 193	160 843	103,4	88,2			
2004	135 904	145 520	161 548	93,4	84,1	95,8	106,1	100,4
2005	150 783	158 343	182 185	95,2	82,8	110,9	108,8	112,8
2006	161 121	171 351	193 949	94,0	83,1	106,9	108,2	106,5
2007	170 738	185 004	206 307	92,3	82,8	106,0	108,0	106,4
2008	181 214	198 964	219 044	91,1	82,7	106,1	107,5	106,2
2009	172 945	199 775	201 632	86,6	85,8	95,4	100,4	92,1
2010	175 838	202 576	196 186	86,8	89,6	101,7	101,4	97,3
2011	175 178	213 054	203 516	82,2	86,1	99,6	105,2	103,7
2012. I.-III. név	201 814	219 705	197 665	91,9	102,1	115,2	103,1	97,1
2012. I. név	184 657	219 180	197 719	84,2	93,4	105,4	102,9	97,2
2012. II. név	187 102	222 180	196 339	84,2	95,3	106,8	104,3	96,5
2012. III. név	233 681	217 754	198 937	107,3	117,5	133,4	102,2	97,8

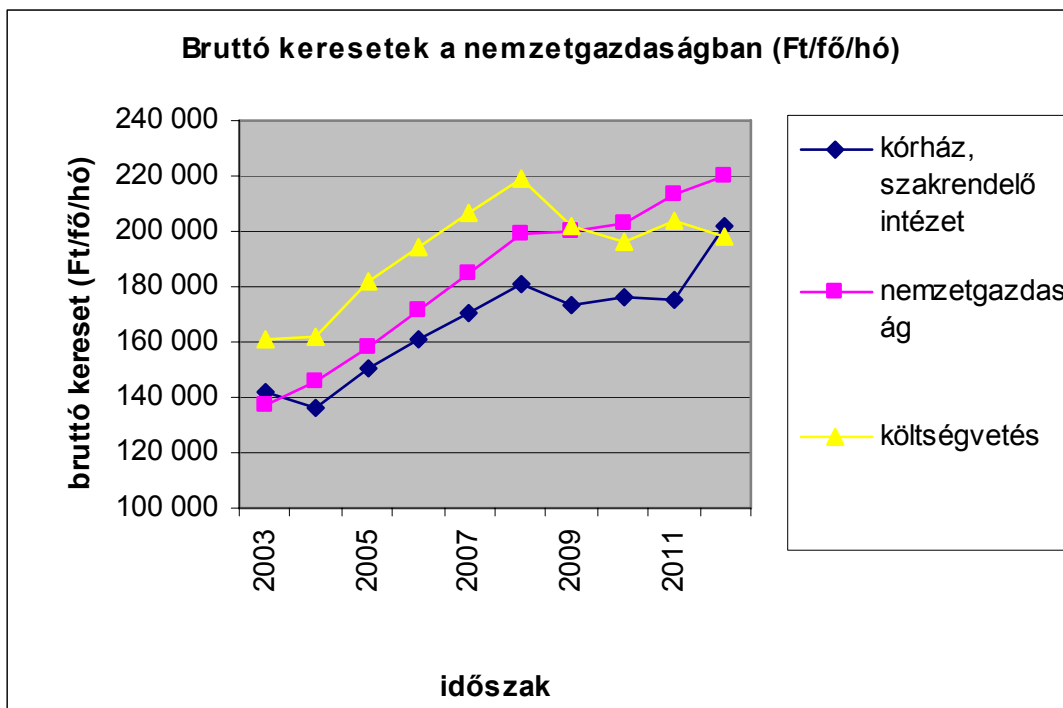

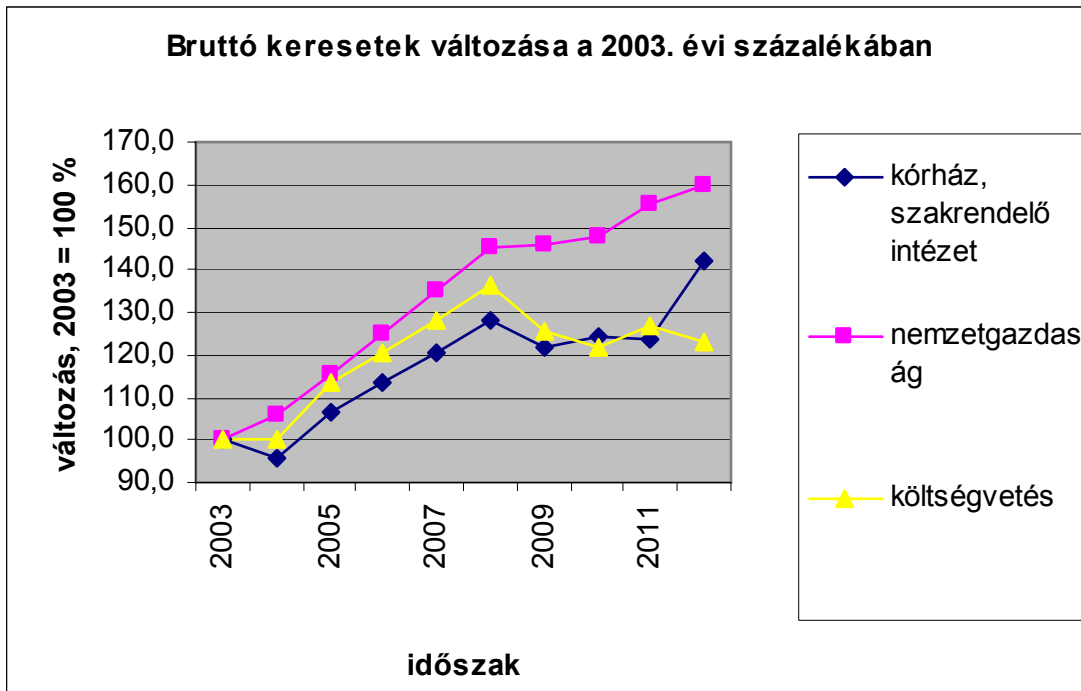

5.4.2 Bruttó keresetek összehasonlítása a nemzetgazdasági átlaggal

Bruttó keresetek (Ft/fő/hó)

Különbség (Ft/fő/hó)

Időszak	Bruttó keresetek (Ft/fő/hó)			Különbség (Ft/fő/hó)		
	Kórház, szakrendelő intézet	Nemzetgazdaság	Költségvetés	Kórház, szakrend. - nemzetgazdaság	Kórház, szakrend. - költségvetés	Költségvetés - nemzetgazdaság
2003	141 798	137 193	160 843	4 605	-19 045	23 650
2004	135 904	145 520	161 548	-9 616	-25 644	16 028
2005	150 783	158 343	182 185	-7 560	-31 402	23 842
2006	161 121	171 351	193 949	-10 230	-32 828	22 598
2007	170 738	185 004	206 307	-14 266	-35 569	21 303
2008	181 214	198 964	219 044	-17 750	-37 830	20 080
2009	172 945	199 775	201 632	-26 830	-28 687	1 857
2010	175 838	202 576	196 186	-26 738	-20 348	-6 390
2011	175 178	213 054	203 516	-37 876	-28 338	-9 538
2012. I.-III. név	201 814	219 705	197 665	-17 891	4 149	-22 040
2012. I. név	184 657	219 180	197 719	-34 523	-13 062	-21 461
2012. II. név	187 102	222 180	196 339	-35 078	-9 237	-25 841
2012. III. név	233 681	217 754	198 937	15 927	34 744	-18 817

5.4.3 Bruttó keresetek változása

Változás az előző évihez mérten (%)

Változás a 2003 évihez mérten

Kórház, szakrendelő intézet	Nemzetgazdaság	Költségvetés	Kórház, szakrendelő intézet	Nemzetgazdaság	Költségvetés
100,0	100,0	100,0	100,0	100,0	100,0
95,8	106,1	100,4	95,8	106,1	100,4
110,9	108,8	112,8	106,3	115,4	113,3
106,9	108,2	106,5	113,6	124,9	120,6
106,0	108,0	106,4	120,4	134,8	128,3
106,1	107,5	106,2	127,8	145,0	136,2
95,4	100,4	92,1	122,0	145,6	125,4
101,7	101,4	97,3	124,0	147,7	122,0
99,6	105,2	103,7	123,5	155,3	126,5
115,2	103,1	97,1	142,3	160,1	122,9
105,4	102,9	97,2	130,2	159,8	122,9
106,8	104,3	96,5	131,9	161,9	122,1
133,4	102,2	97,8	164,8	158,7	123,7

Budapest, 2013. február 13.

MÓDSZERTAN

A mintába az a 122 intézet került, amelynek bérszámfejtését 2011-ben és 2012. III. negyedévében a Magyar Államkincstár végezte.

A jövedelemadatok illetmény-elemei: **Alapilletmény, Illetménypótlékok** (Vezetői pótlék + Címpótlék + Gépjármű vezetési pótlék + Idegennyelv-tudási pótlék + Munkahelyi pótlék + Műszakpótlék + Egyéb pótlék) **Illetménykiegészítések** (Illetménykiegészítés + Egyéb többletmunkadíj és egyéb jogcímen történő kifizetés + Tizenharmadik havi illetmény + Jutalom) **Ügyeleti és készenléti díj, Túlmunkadíj, Kereset** (Alapilletmény + Illetménypótlékok + Illetménykiegészítések + Ügyeleti és készenléti díj + Túlmunkadíj), **Egyéb személyi juttatás, Jövedelem** (Kereset + Egyéb személyi juttatás)

Munkaköri csoportok: **Orvosok** (FEOR: 2211, 2212, 2213) **Egészségügyi szakdolgozók** (FEOR: 222x, 2214, 223x, 331x, 332x, 333x) **Egyéb egészségügyi dolgozók** (egyéb FEOR kategóriák)

A csoportosítás szempontjából további pontosítást igénylő FEOR kódok, és csoportosításuk :

FEOR kód	FEOR név
0110	Fegyveres erők (testületek) felsőfokú képesítést igénylő foglalkozások
1210	Gazdasági, költségvetési szervezet vezetője (igazgató, elnök, ügyvezető igazgató)
1324	Szociális tevékenységet folytató egység vezetője
1327	Egészségügyi tevékenységet folytató egység vezető
2410	Felsőfokú tanintézeti tanár, oktató (egyetemi, főiskolai tanár, docens, tanársegéd)

A csoportosítás további szempontjai a fenti FEOR kódok esetében

Foglalkozási csoport	Eredeti képzettség	Foglalkozási terület	Iskolai végzettség
Orvos	1 orvos		
	2 szakorvos		
	3 fogorvos, fogszakorvos		
Eü. szakdolgozó	4 pszichológus, szakpszichológus		
	5 gyógyszerész, szakgyógyszerész		
	6 gyógytornász		
	7 védőnő		
	8 diplomás ápoló		
	9 általános ápoló, szakápoló		
	A gondozó, szakgondozó		
	B asszisztens, szakasszisztens		
	C szülésznő		
	D mentőtiszt		

	E mentőgépkocsi vezetője		
		1 egészségügyi feladat ellátása 4 oktatás	3 Szakiskola 4 Szkm.képző 5 Középiskola 6 Főiskola
Egyéb eü. dolgozó	G gazdasági, ügyviteli dolgozó		
	H műszaki foglalkozású dolgozó		
		2 intézet, szolgáltató központi adminisztrációja	
		3 műszaki ellátás	
		6 módszertan	
			1 Általános iskola 0-7 osztály
		2 Általános iskola 8 osztály	

A maradék, ha az (eredeti képzettség K egészségügyi egyéb dolgozó, F egyéb dolgozó) és (iskolai végzettség=7 egyetem) akkor orvos, egyébként egészségügyi egyéb dolgozó.

Az Útmutató a munkaügy-statisztikai adatszolgáltatáshoz c. kiadvány (KSH, 2003) ajánlásainak megfelelően az Egyéb foglalkoztatási jellegű jogviszonyokat – függetlenül a ledolgozott órák számától – 1 fős statisztikai létszámmal vesszük figyelembe a feldolgozásokban.

Létszám-adatok becslése: A kórházak és szakrendelő intézetekben dolgozók átlagos statisztikai létszáma az előző évi átlagos statisztikai létszámhoz képest történt – a negyedéves összegzésekben %-os formában megadott – változás alapján becsült adat. Az előző évi átlagos statisztikai létszám a kórházak és önálló szakrendelő-intézetek teljes körű megfigyelésén (lásd OSAP 1626. nysz. adatgyűjtés) alapuló, az ESKI honlapján közzé tett létszám adat, melyet az adatgyűjtésből regisztráltan kimaradt intézetek létszám adatával, valamint foglalkoztatás jellege és munkaköri csoportok mintából becsült előző évi megoszlása szerint korrigáltunk. Az éves és negyedéves létszám-adatokat a legutóbbi éves adatfelvétel létszám-adataiból kiindulva, a negyedéves mintákból becsült változások alapján határoztuk meg.

A Magyar Államkoncstártól havonta átvett bér- és létszámstatisztikai adatainak tartalmi leírása [honlapunkon](#) megtekinthető.

(Vissza a Tartalomra)



RÉSZLETES TÁBLÁZATOK ÉS DIAGRAMOK

(Vissza a Tartalomra)

[Vissza a tartalomjegyzékhez](#)[következő](#)

**A 2011. és a 2012. III. negyedévi átlagos illetmény és létszámadatok összehasonlítása
- foglalkoztatási típusok és munkaköri csoportok szerint, MÁK illetményszámfejtésű intézetek adatai**

Összes foglalkoztatott

Időszak (havi Kh-Ri átlag)	Jövedelem							Jövedelem összesen	Átlaglétszám
	Kereset					Kereset összesen	Egyéb juttatások		
	Alapilletmény	Illetmény pótlékok	Illetmény kiegészítések	Ügyeleti, készenléti díj	Túlmunka díj				
	Ft/fő/hó	Ft/fő/hó	Ft/fő/hó	Ft/fő/hó	Ft/fő/hó	Ft/fő/hó	Ft/fő/hó		
Orvosok									
2011. 07 - 09.	219 384	20 944	26 460	33 229	10 605	310 622	14 570	325 192	5 877
2012. 07 - 09.	368 674	20 678	26 956	31 421	17 803	465 532	11 857	477 389	5 909
(2011. 07 - 09 =100%)	168,1	98,7	101,9	94,6	167,9	149,9	81,4	146,8	100,5
2011. 01 - 12.	217 729	20 966	28 523	32 712	10 581	310 511	13 735	324 246	5 917
(2011. 01 - 12 =100%)	169,3	98,6	94,5	96,1	168,3	149,9	86,3	147,2	99,9
Egészségügyi szakdolgozók									
2011. 07 - 09.	112 134	27 806	9 243	3 258	3 097	155 537	10 665	166 202	22 270
2012. 07 - 09.	158 789	26 652	15 593	2 786	3 980	207 800	10 332	218 132	23 796
(2011. 07 - 09 =100%)	141,6	95,9	168,7	85,5	128,5	133,6	96,9	131,2	106,8
2011. 01 - 12.	111 370	27 891	12 952	3 241	2 709	158 163	8 879	167 042	22 181
(2011. 01 - 12 =100%)	142,6	95,6	120,4	85,9	146,9	131,4	116,4	130,6	107,3
Egyéb egészségügyi dolgozók									
2011. 07 - 09.	103 649	9 546	7 261	3 148	2 335	125 938	8 006	133 944	15 495
2012. 07 - 09.	121 081	9 878	12 660	3 194	3 529	150 341	7 216	157 557	14 102
(2011. 07 - 09 =100%)	116,8	103,5	174,4	101,5	151,1	119,4	90,1	117,6	91,0
2011. 01 - 12.	103 034	9 625	8 565	3 187	2 296	126 708	8 510	135 218	15 530
(2011. 01 - 12 =100%)	117,5	102,6	147,8	100,2	153,7	118,7	84,8	116,5	90,8
Foglalkoztatottak összesen									
2011. 07 - 09.	123 564	20 399	10 858	7 255	3 837	165 912	10 247	176 159	43 642
2012. 07 - 09.	174 961	20 447	16 181	6 780	5 699	224 068	9 534	233 602	43 807
(2011. 07 - 09 =100%)	141,6	100,2	149,0	93,4	148,5	135,1	93,0	132,6	100,4
2011. 01 - 12.	122 828	20 450	13 502	7 219	3 630	167 628	9 406	177 035	43 629
(2011. 01 - 12 =100%)	142,4	100,0	119,8	93,9	157,0	133,7	101,4	132,0	100,4

[Vissza a tartalomjegyzékhez](#)[előző](#)[következő](#)

**A 2011. és a 2012. III. negyedévi átlagos illetmény és létszámadatok összehasonlítása
- foglalkoztatási típusok és munkaköri csoportok szerint, MÁK illetményszámfejtésű intézetek adatai**

Teljes munkaidőben foglalkoztatottak

Időszak (havi Kh-Ri átlag)	Jövedelem						Jövedelem összesen	Átlagléttség	
	Kereset					Kereset összesen			Egyéb juttatások
	Alapilletmény	Illetmény pótlékok	Illetmény kiegészítések	Ügyeleti, készenléti díj	Túlmunka díj				
	Ft/fő/hó	Ft/fő/hó	Ft/fő/hó	Ft/fő/hó	Ft/fő/hó	Ft/fő/hó			Ft/fő/hó
Orvosok									
2011. 07 - 09.	245 819	23 998	28 952	38 371	12 268	349 408	15 458	364 866	4 739
2012. 07 - 09.	414 622	23 855	29 636	36 340	21 084	525 538	12 342	537 880	4 708
(2011. 07 - 09 =100%)	168,7	99,4	102,4	94,7	171,9	150,4	79,8	147,4	99,3
2011. 01 - 12.	244 359	24 064	31 174	37 852	12 369	349 818	14 089	363 908	4 760
(2011. 01 - 12 =100%)	169,7	99,1	95,1	96,0	170,5	150,2	87,6	147,8	98,9
Egészségügyi szakdolgozók									
2011. 07 - 09.	115 633	28 881	8 972	3 465	3 266	160 218	10 222	170 439	20 712
2012. 07 - 09.	163 898	27 677	15 541	2 956	4 196	214 269	10 224	224 493	22 016
(2011. 07 - 09 =100%)	141,7	95,8	173,2	85,3	128,5	133,7	100,0	131,7	106,3
2011. 01 - 12.	114 870	28 987	12 750	3 444	2 863	162 914	8 404	171 318	20 625
(2011. 01 - 12 =100%)	142,7	95,5	121,9	85,8	146,6	131,5	121,7	131,0	106,7
Egyéb egészségügyi dolgozók									
2011. 07 - 09.	108 997	10 382	7 106	3 529	2 558	132 573	7 551	140 124	13 716
2012. 07 - 09.	126 948	10 723	12 773	3 570	3 890	157 904	7 024	164 929	12 491
(2011. 07 - 09 =100%)	116,5	103,3	179,7	101,1	152,1	119,1	93,0	117,7	91,1
2011. 01 - 12.	108 188	10 447	8 499	3 564	2 523	133 221	8 051	141 272	13 785
(2011. 01 - 12 =100%)	117,3	102,6	150,3	100,2	154,2	118,5	87,2	116,7	90,6
Foglalkoztatottak összesen									
2011. 07 - 09.	129 060	21 812	10 736	7 711	4 107	173 426	9 920	183 346	39 167
2012. 07 - 09.	182 227	21 818	16 351	7 159	6 126	233 681	9 459	243 141	39 215
(2011. 07 - 09 =100%)	141,2	100,0	152,3	92,8	149,2	134,7	95,4	132,6	100,1
2011. 01 - 12.	128 255	21 864	13 493	7 668	3 899	175 178	8 971	184 149	39 170
(2011. 01 - 12 =100%)	142,1	99,8	121,2	93,4	157,1	133,4	105,4	132,0	100,1

[Vissza a tartalomjegyzékhez](#)[előző](#)[következő](#)

**A 2011. és a 2012. III. negyedévi átlagos illetmény és létszámadatok összehasonlítása
- foglalkoztatási típusok és munkaköri csoportok szerint, MÁK illetményszámfejtésű intézetek adatai**

Rész munkaidőben foglalkoztatottak

Időszak (havi Kh-Ri átlag)	Jövedelem							Jövedelem összesen	Átlagléttség
	Kereset					Kereset összesen	Egyéb juttatások		
	Alapilletmény	Illetmény pótlékok	Illetmény kiegészítések	Ügyeleti, készenléti díj	Túlmunka díj				
	Ft/fő/hó	Ft/fő/hó	Ft/fő/hó	Ft/fő/hó	Ft/fő/hó	Ft/fő/hó	Ft/fő/hó		
Orvosok									
2011. 07 - 09.	155 351	13 081	16 381	17 093	6 333	208 238	8 485	216 723	640
2012. 07 - 09.	262 879	12 858	18 636	18 405	7 940	320 719	8 942	329 661	689
(2011. 07 - 09 =100%)	169,2	98,3	113,8	107,7	125,4	154,0	105,4	152,1	107,6
2011. 01 - 12.	155 026	13 204	16 350	16 694	5 221	206 496	8 983	215 479	648
(2011. 01 - 12 =100%)	169,6	97,4	114,0	110,2	152,1	155,3	99,5	153,0	106,4
Egészségügyi szakdolgozók									
2011. 07 - 09.	74 649	16 192	4 428	522	950	96 741	5 557	102 297	1 260
2012. 07 - 09.	105 756	16 419	11 102	702	1 343	135 323	5 195	140 518	1 476
(2011. 07 - 09 =100%)	141,7	101,4	250,7	134,6	141,4	139,9	93,5	137,4	117,2
2011. 01 - 12.	74 205	16 251	6 978	580	796	98 809	5 313	104 122	1 240
(2011. 01 - 12 =100%)	142,5	101,0	159,1	121,0	168,8	137,0	97,8	135,0	119,1
Egyéb egészségügyi dolgozók									
2011. 07 - 09.	68 076	3 444	2 646	163	663	74 991	4 631	79 622	1 512
2012. 07 - 09.	81 509	3 602	8 297	270	773	94 451	3 935	98 386	1 416
(2011. 07 - 09 =100%)	119,7	104,6	313,6	166,0	116,6	126,0	85,0	123,6	93,6
2011. 01 - 12.	68 137	3 496	2 916	158	559	75 266	5 517	80 783	1 466
(2011. 01 - 12 =100%)	119,6	103,0	284,5	170,8	138,2	125,5	71,3	121,8	96,6
Foglalkoztatottak összesen									
2011. 07 - 09.	86 876	9 959	5 881	3 471	1 833	108 019	5 696	113 715	3 412
2012. 07 - 09.	126 403	10 667	11 442	3 938	2 387	154 837	5 418	160 255	3 582
(2011. 07 - 09 =100%)	145,5	107,1	194,6	113,4	130,3	143,3	95,1	140,9	105,0
2011. 01 - 12.	87 160	10 086	7 012	3 508	1 547	109 313	6 111	115 423	3 354
(2011. 01 - 12 =100%)	145,0	105,8	163,2	112,3	154,3	141,6	88,7	138,8	106,8

[Vissza a tartalomjegyzékhez](#)[előző](#)[következő](#)

**A 2011. és a 2012. III. negyedévi átlagos illetmény és létszámadatok összehasonlítása
- foglalkoztatási típusok és munkaköri csoportok szerint, MÁK illetményszámfejtésű intézetek adatai**

Egyéb módon foglalkoztatottak

Időszak (havi Kh-Ri átlag)	Jövedelem						Jövedelem összesen	Átlagléttség	
	Kereset					Kereset összesen			Egyéb juttatások
	Alapilletmény	Illetmény pótlékok	Illetmény kiegészítések	Ügyeleti, készenléti díj	Túlmunka díj				
	Ft/fő/hó	Ft/fő/hó	Ft/fő/hó	Ft/fő/hó	Ft/fő/hó	Ft/fő/hó			Ft/fő/hó
Orvosok									
2011. 07 - 09.	50 196	1 992	15 713	5 043	280	73 225	13 945	87 170	498
2012. 07 - 09.	88 831	2 006	13 521	3 731	931	109 021	11 319	120 340	512
(2011. 07 - 09 =100%)	177,0	100,7	86,1	74,0	332,8	148,9	81,2	138,1	102,9
2011. 01 - 12.	48 567	1 878	19 225	5 043	681	75 393	16 459	91 853	509
(2011. 01 - 12 =100%)	182,9	106,8	70,3	74,0	136,8	144,6	68,8	131,0	100,6
Egészségügyi szakdolgozók									
2011. 07 - 09.	27 373	2 160	48 433	452	407	78 824	63 100	141 924	298
2012. 07 - 09.	46 093	2 114	41 202	554	1 118	91 081	43 173	134 253	303
(2011. 07 - 09 =100%)	168,4	97,9	85,1	122,6	274,9	115,5	68,4	94,6	101,8
2011. 01 - 12.	28 947	2 103	49 484	421	192	81 147	53 759	134 906	317
(2011. 01 - 12 =100%)	159,2	100,5	83,3	131,5	582,6	112,2	80,3	99,5	95,8
Egyéb egészségügyi dolgozók									
2011. 07 - 09.	30 210	1 140	41 397	448	339	73 534	50 599	124 132	266
2012. 07 - 09.	32 747	1 345	37 032	349	398	71 871	43 220	115 090	195
(2011. 07 - 09 =100%)	108,4	118,0	89,5	77,8	117,3	97,7	85,4	92,7	73,3
2011. 01 - 12.	31 839	1 236	41 529	499	167	75 269	46 894	122 163	279
(2011. 01 - 12 =100%)	102,9	108,8	89,2	69,8	239,1	95,5	92,2	94,2	70,0
Foglalkoztatottak összesen									
2011. 07 - 09.	38 784	1 825	31 330	2 603	330	74 872	36 922	111 794	1 063
2012. 07 - 09.	65 172	1 911	26 369	2 124	884	96 460	27 040	123 500	1 011
(2011. 07 - 09 =100%)	168,0	104,7	84,2	81,6	267,7	128,8	73,2	110,5	95,2
2011. 01 - 12.	38 718	1 780	33 531	2 570	411	77 011	34 837	111 848	1 105
(2011. 01 - 12 =100%)	168,3	107,3	78,6	82,6	215,3	125,3	77,6	110,4	91,5

[Vissza a tartalomjegyzékhez](#)[előző](#)[következő](#)

**A 2011. és a 2012. III. negyedévi átlagos illetmény és létszámadatok összehasonlítása
- foglalkoztatási típusok és munkaköri csoportok szerint, MÁK illetményszámfejtésű intézetek adatai**

Nyugdíjasként foglalkoztatottak

Időszak (havi Kh-Ri átlag)	Jövedelem							Jövedelem összesen	Átlaglétszám
	Kereset					Kereset összesen	Egyéb juttatások		
	Alapilletmény	Illetmény pótlékok	Illetmény kiegészítések	Ügyeleti, készenléti díj	Túlmunka díj				
	Ft/fő/hó	Ft/fő/hó	Ft/fő/hó	Ft/fő/hó	Ft/fő/hó	Ft/fő/hó	Ft/fő/hó		
Orvosok									
2011. 07 - 09.	225 494	19 148	24 013	13 121	5 990	287 766	28 545	316 311	908
2012. 07 - 09.	341 439	18 286	22 898	11 448	8 340	402 411	21 581	423 992	882
(2011. 07 - 09 =100%)	151,4	95,5	95,4	87,3	139,2	139,8	75,6	134,0	97,1
2011. 01 - 12.	223 686	19 179	28 105	12 958	5 648	289 575	22 745	312 320	930
(2011. 01 - 12 =100%)	152,6	95,3	81,5	88,4	147,7	139,0	94,9	135,8	94,8
Egészségügyi szakdolgozók									
2011. 07 - 09.	110 205	20 199	9 406	2 365	2 121	144 296	16 253	160 548	966
2012. 07 - 09.	154 527	18 889	19 437	1 919	2 476	197 249	12 223	209 472	963
(2011. 07 - 09 =100%)	140,2	93,5	206,7	81,2	116,7	136,7	75,2	130,5	99,7
2011. 01 - 12.	109 503	20 300	14 334	2 582	1 988	148 708	12 308	161 016	972
(2011. 01 - 12 =100%)	141,1	93,1	135,6	74,3	124,5	132,6	99,3	130,1	99,1
Egyéb egészségügyi dolgozók									
2011. 07 - 09.	110 355	6 923	9 071	1 270	1 147	128 767	11 744	140 511	1 097
2012. 07 - 09.	120 966	6 527	17 200	1 248	1 272	147 212	9 697	156 909	962
(2011. 07 - 09 =100%)	109,6	94,3	189,6	98,2	110,9	114,3	82,6	111,7	87,7
2011. 01 - 12.	108 857	6 853	10 195	1 375	1 122	128 403	10 977	139 380	1 123
(2011. 01 - 12 =100%)	111,1	95,2	168,7	90,8	113,3	114,6	88,3	112,6	85,6
Foglalkoztatottak összesen									
2011. 07 - 09.	145 497	14 976	13 747	5 248	2 944	182 411	18 345	200 756	2 970
2012. 07 - 09.	201 733	14 462	19 758	4 682	3 905	244 539	14 296	258 836	2 806
(2011. 07 - 09 =100%)	138,7	96,6	143,7	89,2	132,6	134,1	77,9	128,9	94,5
2011. 01 - 12.	144 373	14 962	17 031	5 324	2 792	184 482	15 023	199 505	3 025
(2011. 01 - 12 =100%)	139,7	96,7	116,0	87,9	139,9	132,6	95,2	129,7	92,8

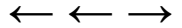

A 2011. és a 2012. III. negyedévi illetményadatok összehasonlítása munkaköri csoportok szerint Összes foglalkoztatott

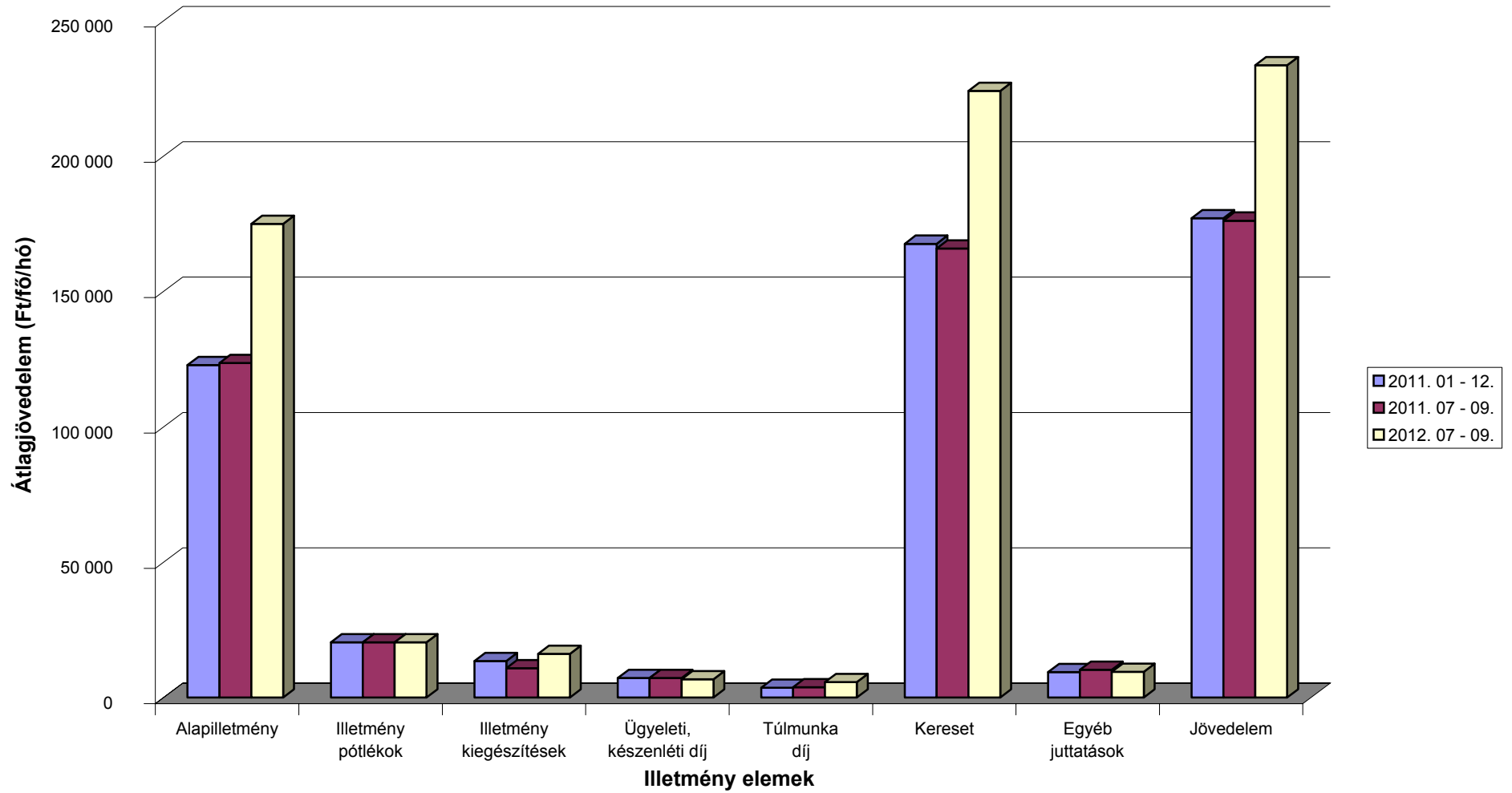

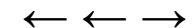

A 2011. és a 2012. III. negyedévi illetményadatok összehasonlítása munkaköri csoportok szerint Orvosok

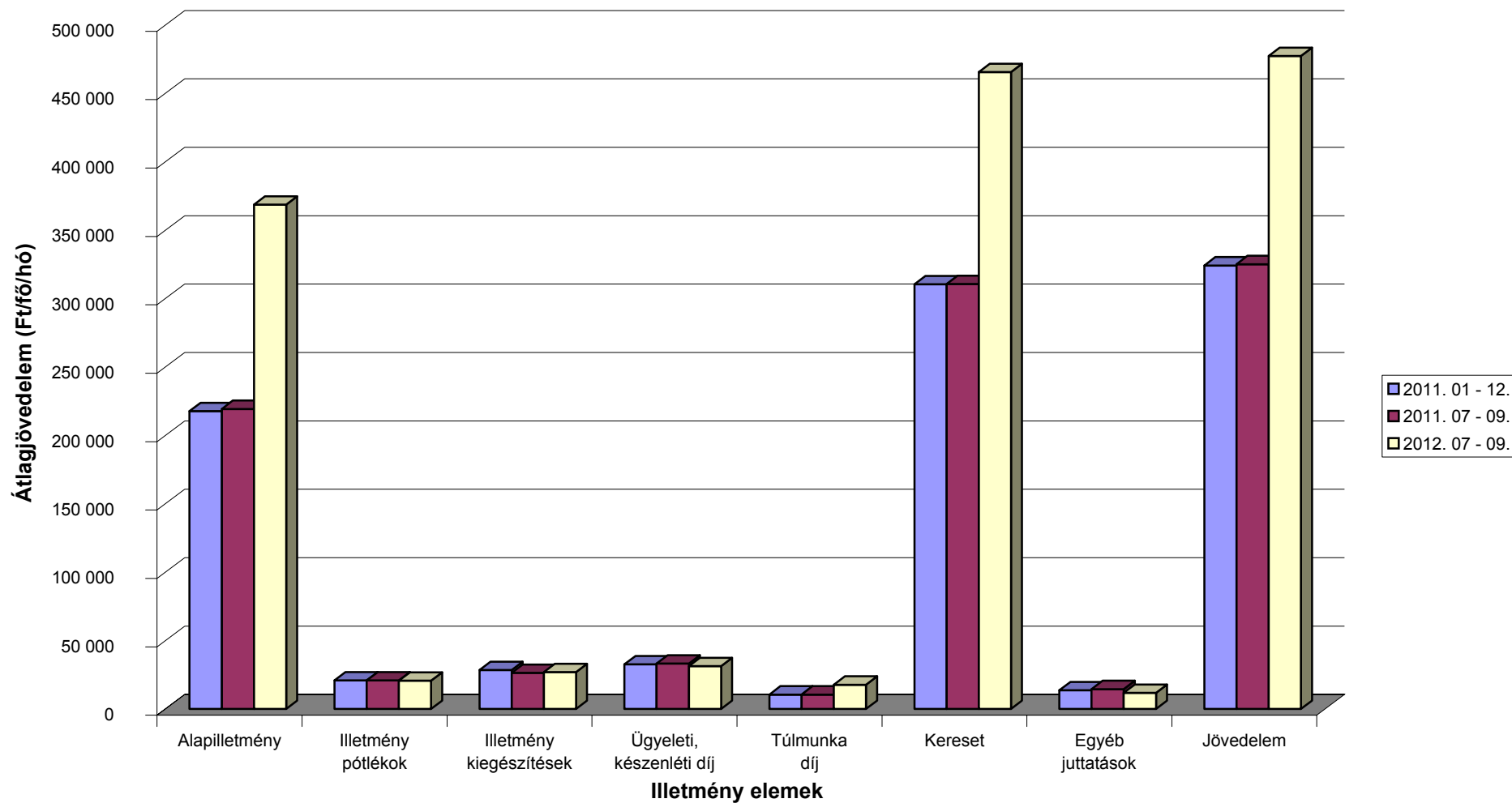

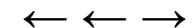

A 2011. és a 2012. III. negyedévi illetményadatok összehasonlítása munkaköri csoportok szerint Egészségügyi szakdolgozók

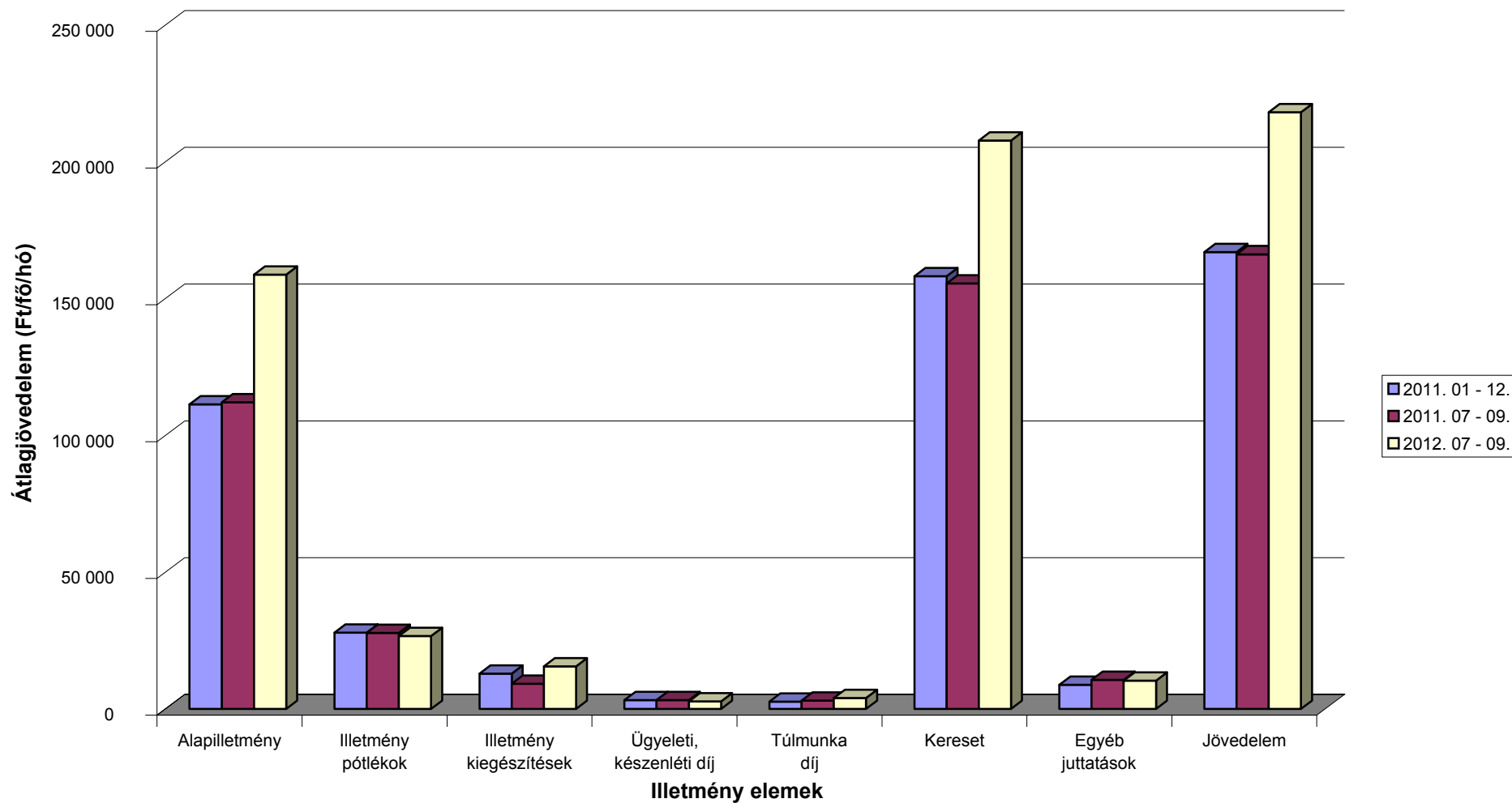

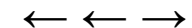

A 2011. és a 2012. III. negyedévi illetményadatok összehasonlítása munkaköri csoportok szerint Egyéb egészségügyi dolgozók

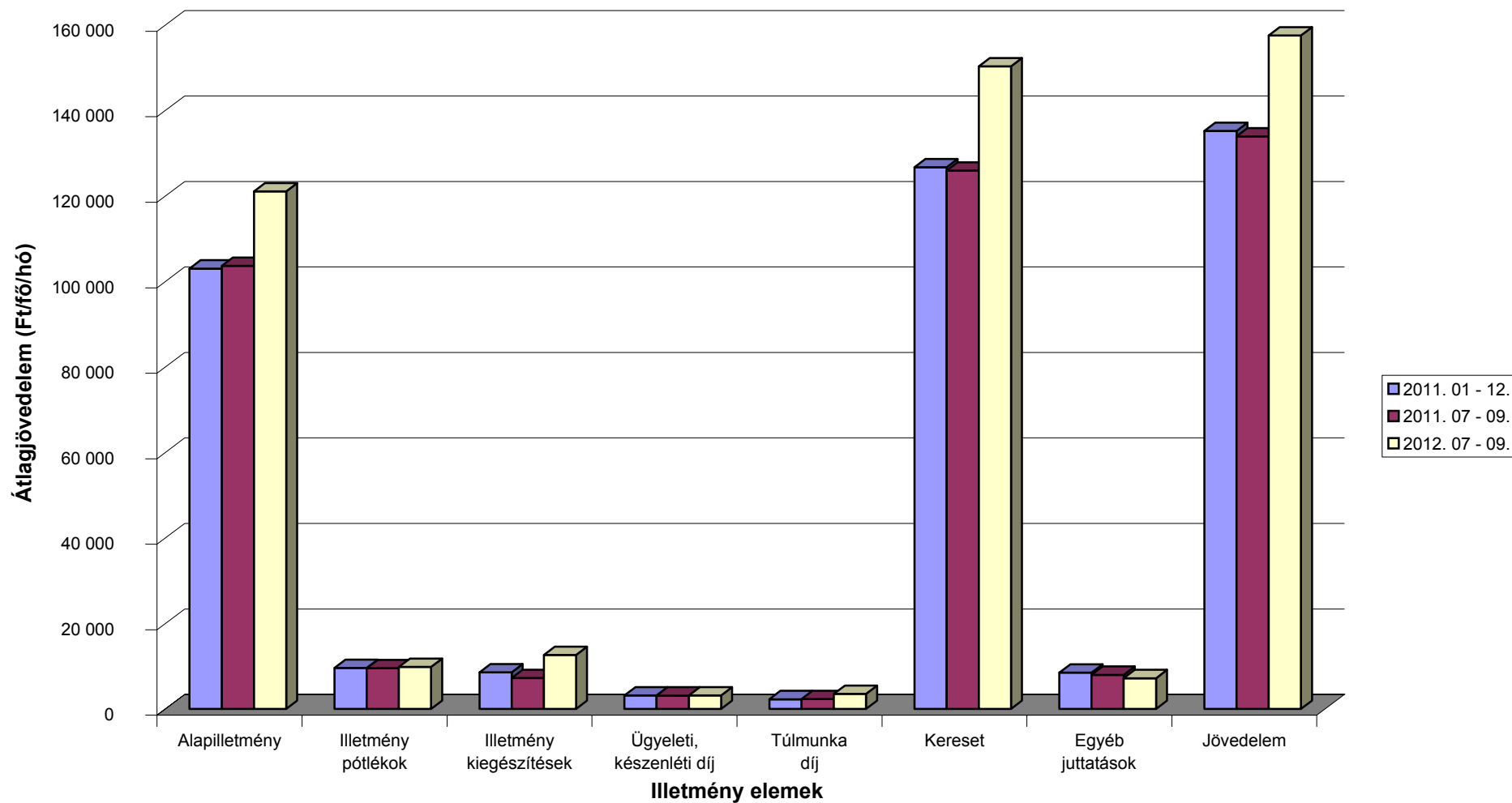

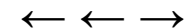

A 2011. és a 2012. III. negyedévi létszámadatok összehasonlítása munkaköri csoportok szerint

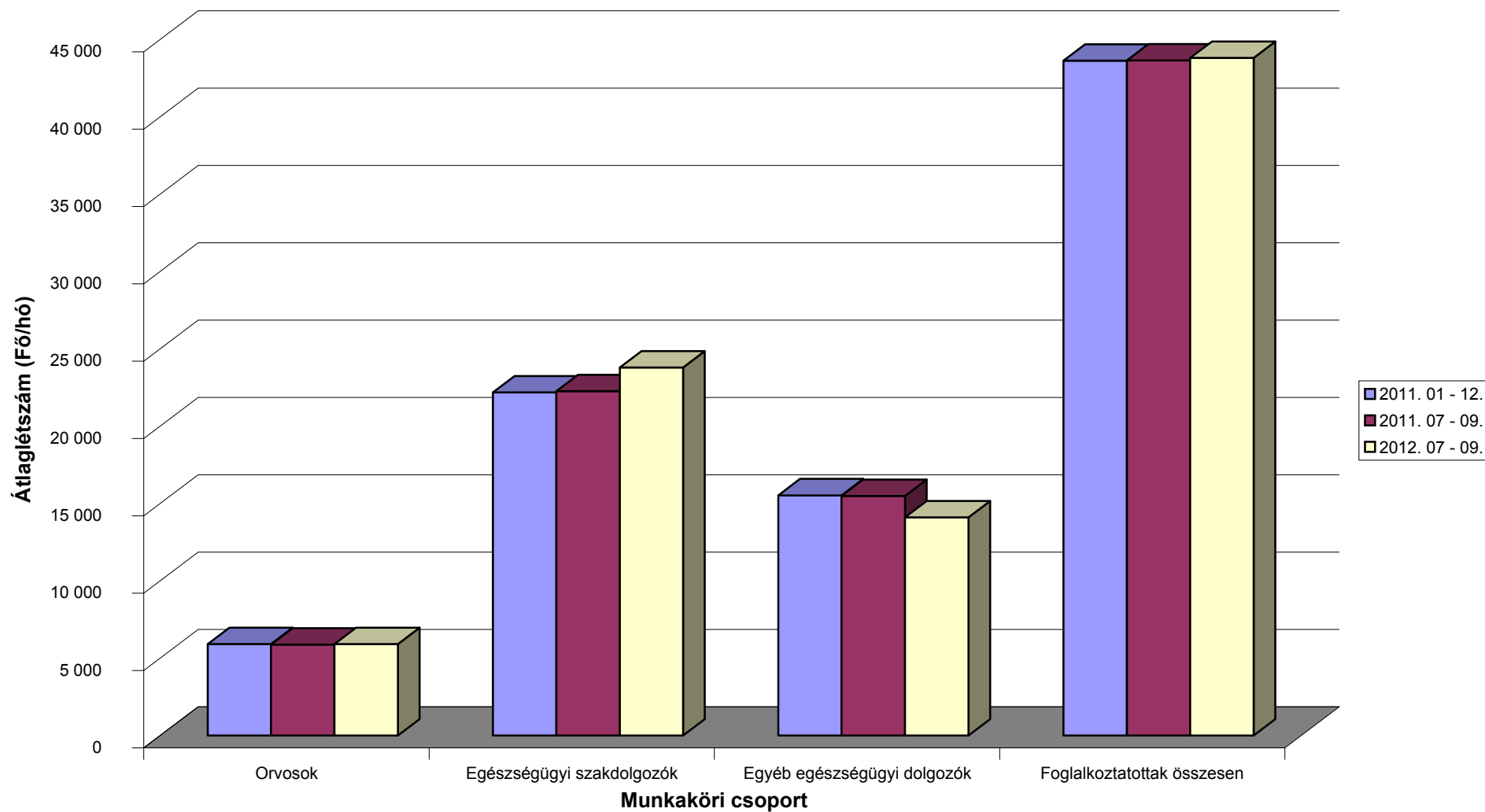

[Vissza a tartalomjegyzékhez](#)[előző](#)[következő](#)

**Az egészségügyben foglalkoztatottak létszám és illetmény adatai havonként 2012. III. negyedévében, és azok változása az előző évhez mérten
- munkaköri csoportok szerint, MÁK illetményszámfejtésű intézetek adatai**

Összes foglalkoztatott

Időszak (havi Kh-Ri átlag)	Jövedelem						Jövedelem összesen	Átlagléttség	
	Kereset					Kereset összesen			Egyéb juttatások
	Alapilletmény	Illetmény pótlékok	Illetmény kiegészítések	Ügyeleti, készenléti díj	Túlmunka díj				
	Ft/fő/hó	Ft/fő/hó	Ft/fő/hó	Ft/fő/hó	Ft/fő/hó	Ft/fő/hó			Ft/fő/hó
2011. 07 - 09.	123 564	20 399	10 858	7 255	3 837	165 912	10 247	176 159	43 642
2012. 07 - 09.	174 961	20 447	16 181	6 780	5 699	224 068	9 534	233 602	43 807
2011. 07 - 09. =100%	141,6	100,2	149,0	93,4	148,5	135,1	93,0	132,6	100,4
2011. 01 - 12.	122 828	20 450	13 502	7 219	3 630	167 628	9 406	177 035	43 629
2011. 01 - 12 =100%	142,4	100,0	119,8	93,9	157,0	133,7	101,4	132,0	100,4
2011. július	123 587	20 415	10 330	6 577	5 077	165 985	8 785	174 770	43 608
2012. július	233 334	20 451	15 846	6 429	5 947	282 006	9 602	291 608	44 162
2011. július =100%	188,8	100,2	153,4	97,8	117,2	169,9	109,3	166,9	101,3
2011. 01 - 12 =100%	190,0	100,0	117,4	89,1	163,9	168,2	102,1	164,7	101,2
2011. augusztus	123 628	20 352	9 777	7 653	3 559	164 969	10 416	175 386	43 684
2012. augusztus	145 758	20 512	15 959	6 783	5 810	194 823	9 591	204 414	43 655
2011. augusztus =100%	117,9	100,8	163,2	88,6	163,3	118,1	92,1	116,6	99,9
2011. 01 - 12 =100%	118,7	100,3	118,2	94,0	160,1	116,2	102,0	115,5	100,1
2011. szeptember	123 475	20 428	12 468	7 534	2 877	166 783	11 539	178 322	43 635
2012. szeptember	145 080	20 377	16 744	7 131	5 337	194 670	9 409	204 079	43 605
2011. szeptember =100%	117,5	99,7	134,3	94,7	185,5	116,7	81,5	114,4	99,9
2011. 01 - 12 =100%	118,1	99,6	124,0	98,8	147,0	116,1	100,0	115,3	99,9

[Vissza a tartalomjegyzékhez](#)[előző](#)[következő](#)

**Az egészségügyben foglalkoztatottak létszám és illetmény adatai havonként 2012. III. negyedévében, és azok változása az előző évhez mérten
- munkaköri csoportok szerint, MÁK illetményszámfejtésű intézetek adatai**

Orvosok

Időszak (havi Kh-Ri átlag)	Jövedelem						Jövedelem összesen	Átlagléttség	
	Kereset					Kereset összesen			Egyéb juttatások
	Alapilletmény	Illetmény pótlékok	Illetmény kiegészítések	Ügyeleti, készenléti díj	Túlmunka díj				
	Ft/fő/hó	Ft/fő/hó	Ft/fő/hó	Ft/fő/hó	Ft/fő/hó	Ft/fő/hó			Ft/fő/hó
2011. 07 - 09.	219 384	20 944	26 460	33 229	10 605	310 622	14 570	325 192	5 877
2012. 07 - 09.	368 674	20 678	26 956	31 421	17 803	465 532	11 857	477 389	5 909
2011. 07 - 09. =100%	168,1	98,7	101,9	94,6	167,9	149,9	81,4	146,8	100,5
2011. 01 - 12.	217 729	20 966	28 523	32 712	10 581	310 511	13 735	324 246	5 917
2011. 01 - 12 =100%	169,3	98,6	94,5	96,1	168,3	149,9	86,3	147,2	99,9
2011. július	219 425	20 953	25 007	30 335	15 021	310 740	9 137	319 877	5 874
2012. július	553 848	20 797	27 177	29 844	18 858	650 523	8 551	659 075	5 980
2011. július =100%	252,4	99,3	108,7	98,4	125,5	209,3	93,6	206,0	101,8
2011. 01 - 12 =100%	254,4	99,2	95,3	91,2	178,2	209,5	62,3	203,3	101,1
2011. augusztus	219 494	20 784	22 880	34 734	9 700	307 593	9 496	317 089	5 866
2012. augusztus	276 047	20 773	26 402	31 239	18 639	373 100	7 860	380 960	5 865
2011. augusztus =100%	125,8	99,9	115,4	89,9	192,2	121,3	82,8	120,1	100,0
2011. 01 - 12 =100%	126,8	99,1	92,6	95,5	176,2	120,2	57,2	117,5	99,1
2011. szeptember	219 232	21 095	31 474	34 614	7 104	313 520	25 038	338 558	5 891
2012. szeptember	272 798	20 463	27 283	33 205	15 899	369 648	19 201	388 849	5 883
2011. szeptember =100%	124,4	97,0	86,7	95,9	223,8	117,9	76,7	114,9	99,9
2011. 01 - 12 =100%	125,3	97,6	95,7	101,5	150,3	119,0	139,8	119,9	99,4

[Vissza a tartalomjegyzékhez](#)[előző](#)[következő](#)

**Az egészségügyben foglalkoztatottak létszám és illetmény adatai havonként 2012. III. negyedévében, és azok változása az előző évhez mérten
- munkaköri csoportok szerint, MÁK illetményszámfejtésű intézetek adatai**

Egészségügyi szakdolgozók

Időszak (havi Kh-Ri átlag)	Jövedelem						Jövedelem összesen	Átlagléttség	
	Kereset					Kereset összesen			Egyéb juttatások
	Alapilletmény	Illetmény pótlékok	Illetmény kiegészítések	Ügyeleti, készenléti díj	Túlmunka díj				
	Ft/fő/hó	Ft/fő/hó	Ft/fő/hó	Ft/fő/hó	Ft/fő/hó	Ft/fő/hó			Ft/fő/hó
2011. 07 - 09.	112 134	27 806	9 243	3 258	3 097	155 537	10 665	166 202	22 270
2012. 07 - 09.	158 789	26 652	15 593	2 786	3 980	207 800	10 332	218 132	23 796
2011. 07 - 09. =100%	141,6	95,9	168,7	85,5	128,5	133,6	96,9	131,2	106,8
2011. 01 - 12.	111 370	27 891	12 952	3 241	2 709	158 163	8 879	167 042	22 181
2011. 01 - 12 =100%	142,6	95,6	120,4	85,9	146,9	131,4	116,4	130,6	107,3
2011. július	112 109	27 877	8 976	2 870	3 942	155 773	10 027	165 800	22 217
2012. július	213 800	26 679	14 704	2 626	4 125	261 934	11 032	272 966	23 938
2011. július =100%	190,7	95,7	163,8	91,5	104,6	168,2	110,0	164,6	107,7
2011. 01 - 12 =100%	192,0	95,7	113,5	81,0	152,3	165,6	124,2	163,4	107,9
2011. augusztus	112 251	27 751	8 703	3 504	2 870	155 078	12 210	167 288	22 306
2012. augusztus	131 420	26 736	15 619	2 838	3 987	180 599	11 460	192 060	23 708
2011. augusztus =100%	117,1	96,3	179,5	81,0	138,9	116,5	93,9	114,8	106,3
2011. 01 - 12 =100%	118,0	95,9	120,6	87,6	147,2	114,2	129,1	115,0	106,9
2011. szeptember	112 041	27 790	10 050	3 400	2 481	155 762	9 754	165 517	22 289
2012. szeptember	130 654	26 542	16 463	2 895	3 827	180 381	8 500	188 881	23 742
2011. szeptember =100%	116,6	95,5	163,8	85,2	154,2	115,8	87,1	114,1	106,5
2011. 01 - 12 =100%	117,3	95,2	127,1	89,3	141,3	114,0	95,7	113,1	107,0

[Vissza a tartalomjegyzékhez](#)[előző](#)[következő](#)

**Az egészségügyben foglalkoztatottak létszám és illetmény adatai havonként 2012. III. negyedévében, és azok változása az előző évhez mérten
- munkaköri csoportok szerint, MÁK illetményszámfejtésű intézetek adatai**

Egyéb egészségügyi dolgozók

Időszak (havi Kh-Ri átlag)	Jövedelem						Jövedelem összesen	Átlagléttség	
	Kereset					Kereset összesen			Egyéb juttatások
	Alapilletmény	Illetmény pótlékok	Illetmény kiegészítések	Ügyeleti, készenléti díj	Túlmunka díj				
	Ft/fő/hó	Ft/fő/hó	Ft/fő/hó	Ft/fő/hó	Ft/fő/hó	Ft/fő/hó			Ft/fő/hó
2011. 07 - 09.	103 649	9 546	7 261	3 148	2 335	125 938	8 006	133 944	15 495
2012. 07 - 09.	121 081	9 878	12 660	3 194	3 529	150 341	7 216	157 557	14 102
2011. 07 - 09. =100%	116,8	103,5	174,4	101,5	151,1	119,4	90,1	117,6	91,0
2011. 01 - 12.	103 034	9 625	8 565	3 187	2 296	126 708	8 510	135 218	15 530
2011. 01 - 12 =100%	117,5	102,6	147,8	100,2	153,7	118,7	84,8	116,5	90,8
2011. július	103 745	9 530	6 713	2 892	2 938	125 817	6 872	132 689	15 518
2012. július	131 610	9 839	13 008	2 990	3 591	161 037	7 640	168 677	14 244
2011. július =100%	126,9	103,2	193,8	103,4	122,2	128,0	111,2	127,1	91,8
2011. 01 - 12 =100%	127,7	102,2	151,9	93,8	156,4	127,1	89,8	124,7	91,7
2011. augusztus	103 738	9 551	6 366	3 378	2 228	125 262	8 184	133 446	15 513
2012. augusztus	115 638	9 924	12 182	3 242	3 538	144 524	7 166	151 690	14 082
2011. augusztus =100%	111,5	103,9	191,3	95,9	158,8	115,4	87,6	113,7	90,8
2011. 01 - 12 =100%	112,2	103,1	142,2	101,7	154,1	114,1	84,2	112,2	90,7
2011. szeptember	103 462	9 558	8 709	3 174	1 836	126 739	8 966	135 705	15 454
2012. szeptember	115 835	9 872	12 787	3 353	3 455	145 303	6 833	152 136	13 981
2011. szeptember =100%	112,0	103,3	146,8	105,7	188,2	114,6	76,2	112,1	90,5
2011. 01 - 12 =100%	112,4	102,6	149,3	105,2	150,5	114,7	80,3	112,5	90,0

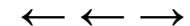

Az egészségügyben foglalkoztatottak illetményei munkaköri csoportok szerint Összes foglalkoztatott

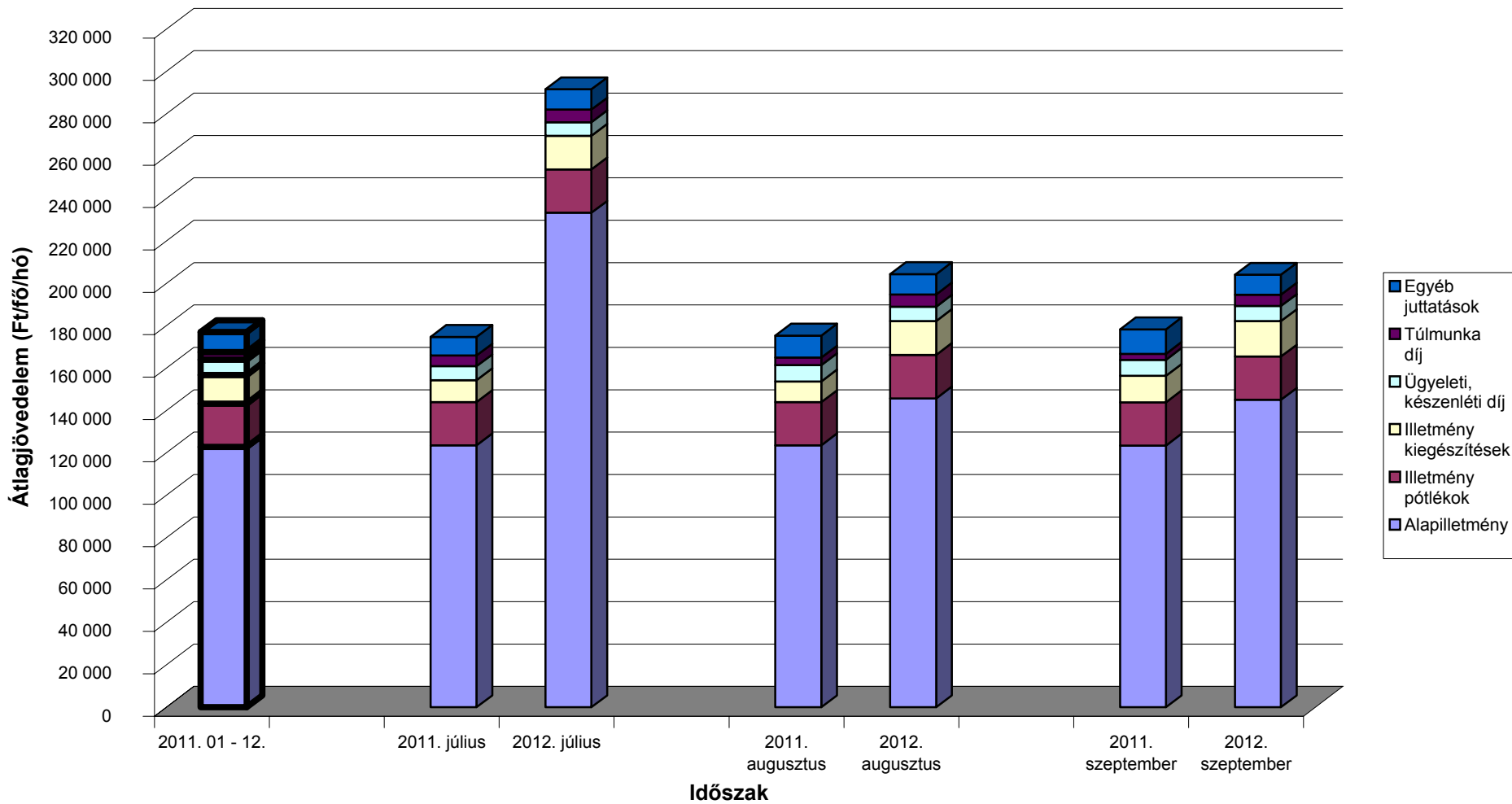

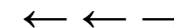

Az egészségügyben foglalkoztatottak illetményei munkaköri csoportok szerint Orvosok

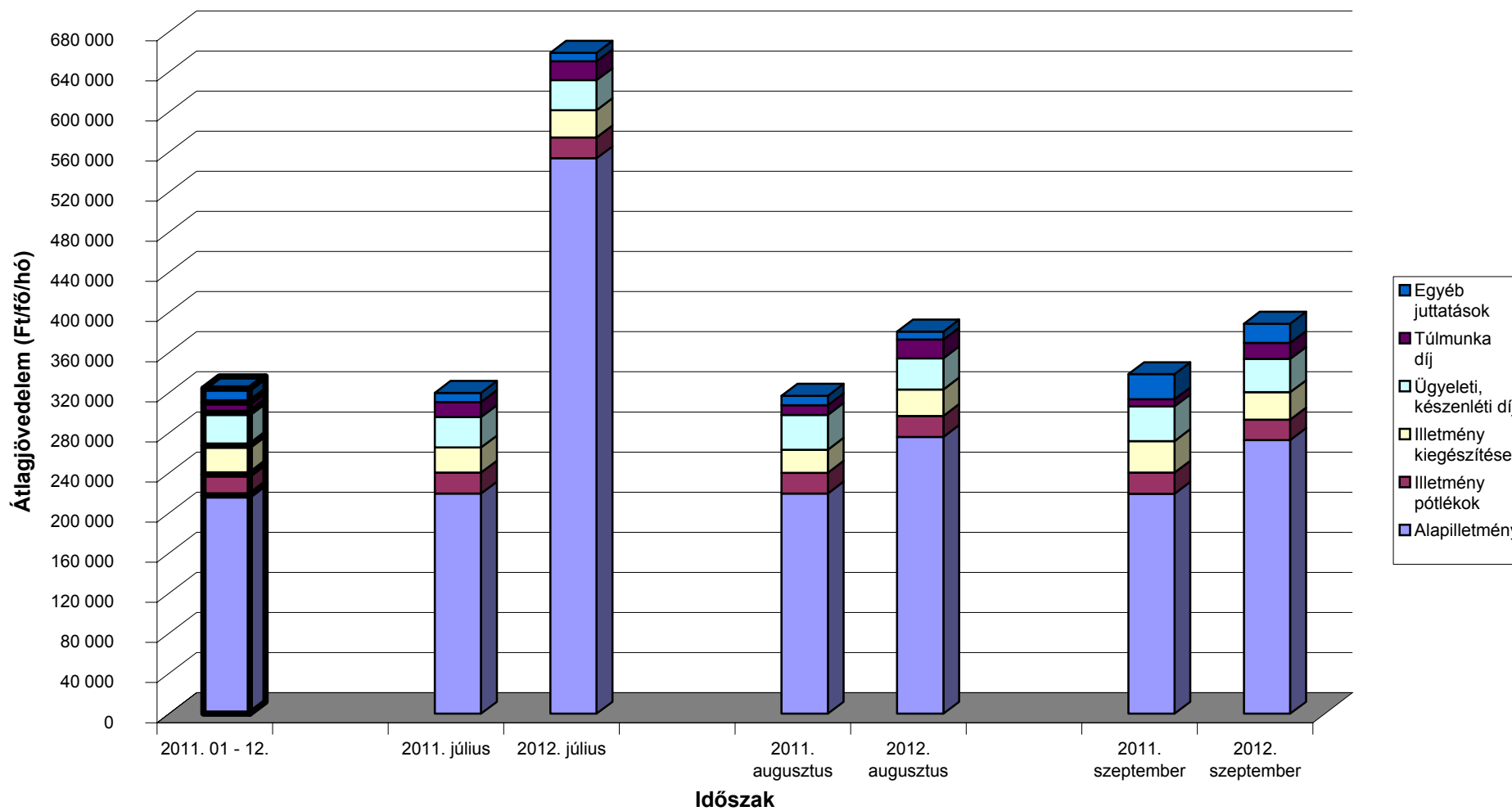

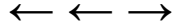

Az egészségügyben foglalkoztatottak illetményei munkaköri csoportok szerint Egészségügyi szakdolgozók

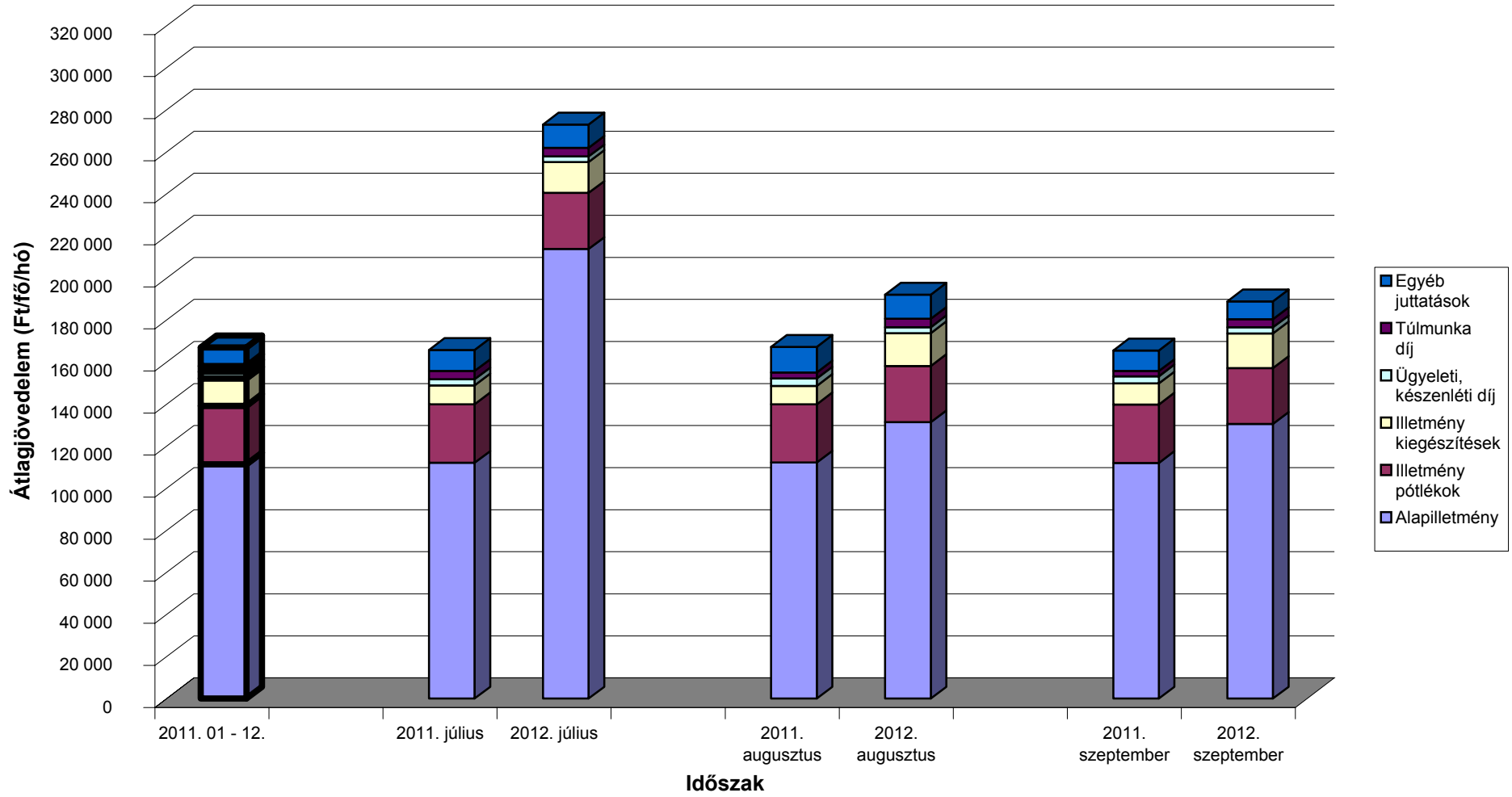

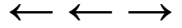

Az egészségügyben foglalkoztatottak illetményei munkaköri csoportok szerint Egyéb egészségügyi dolgozók

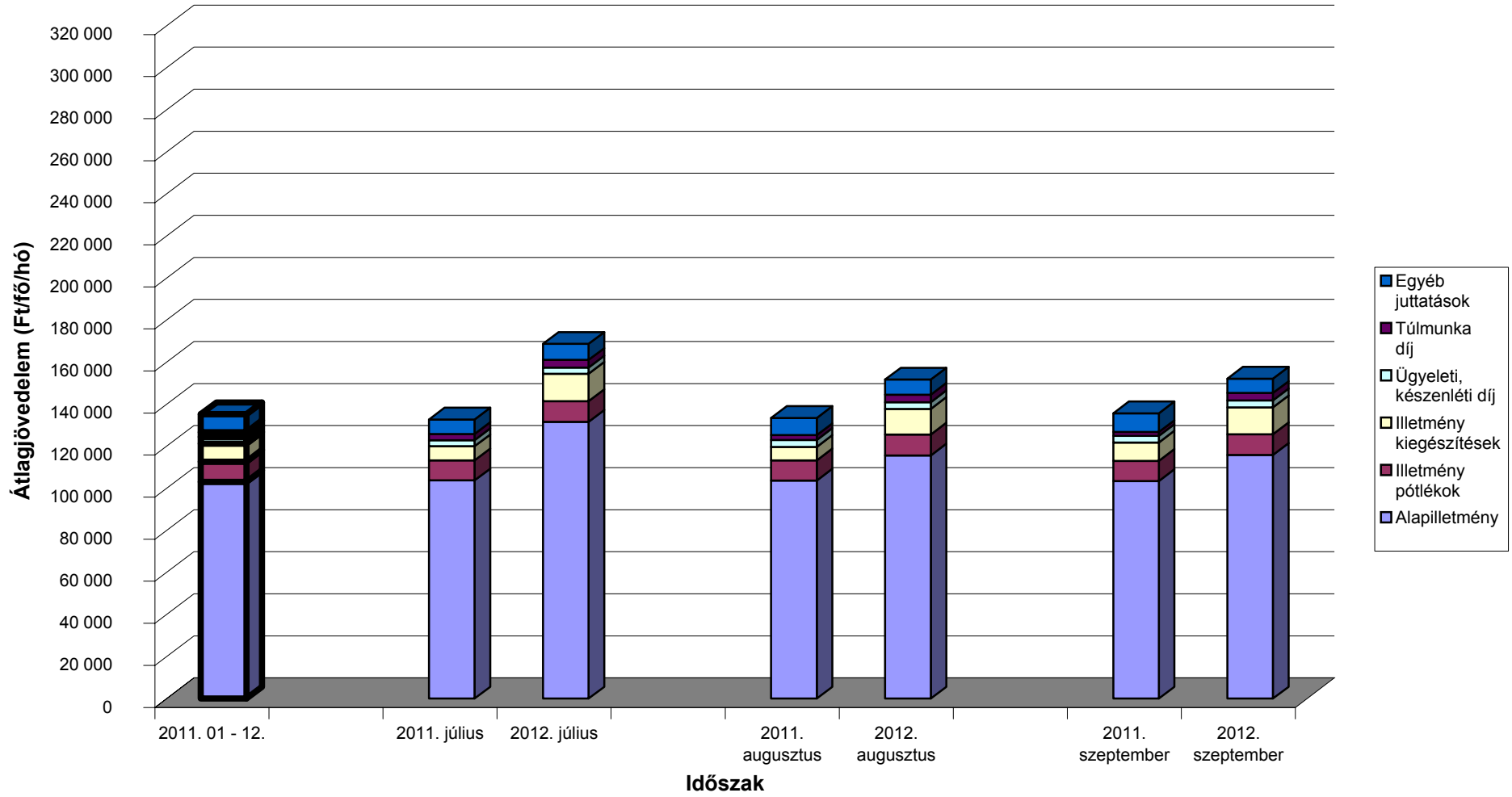

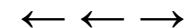

A mintában szereplő intézetek létszámadatai munkaköri csoportok szerint

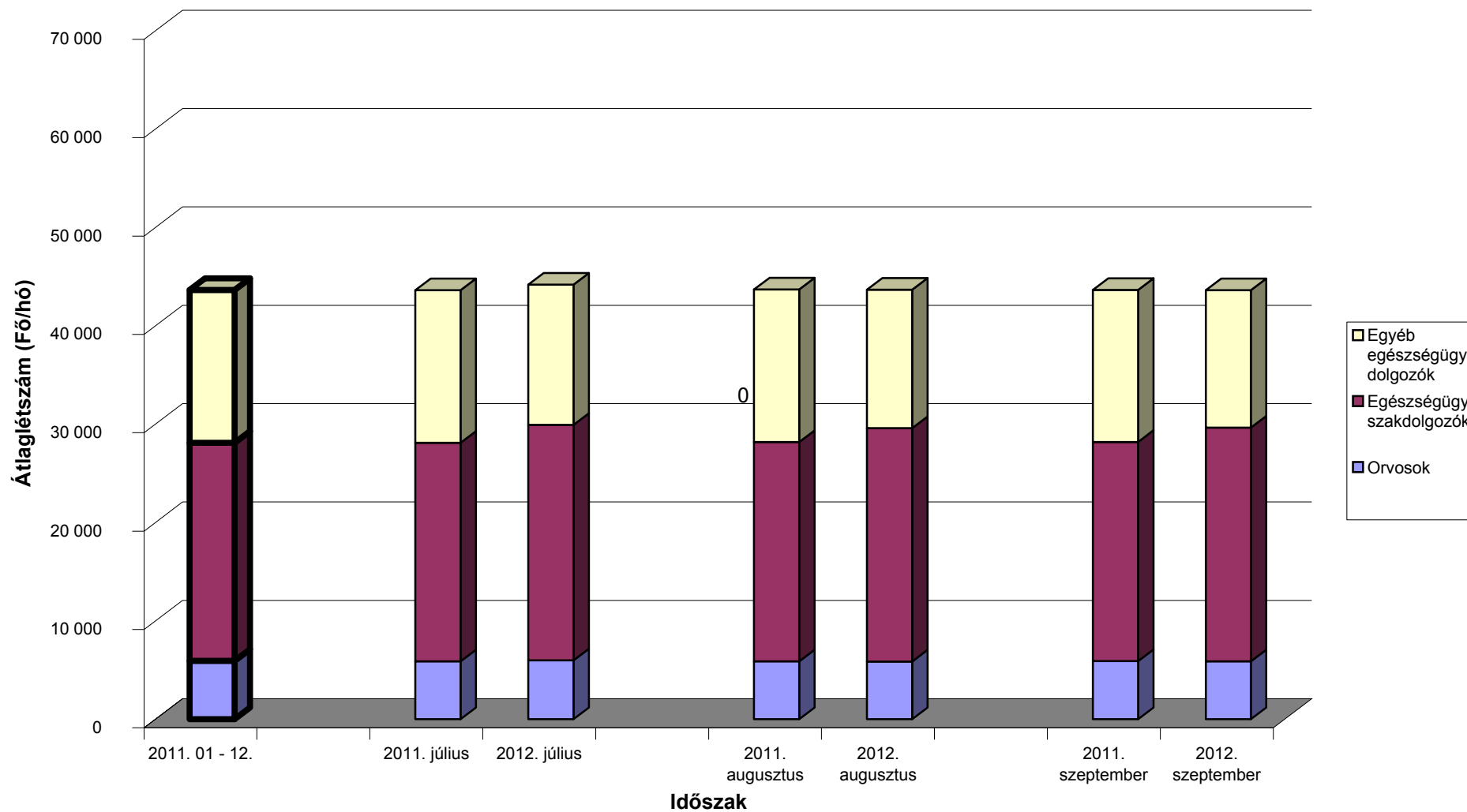

[Vissza a tartalomjegyzékhez](#)[előző](#)[következő](#)

**Az egészségügyben foglalkoztatottak létszám és illetmény adatai havonként 2012. III. negyedévében, és azok változása az előző évhez mérten
- munkaköri csoportok és foglalkoztatási módok szerint, MÁK illetményszámfejtésű intézetek adatai**

Teljes munkaidőben foglalkoztatottak összesen

Időszak (havi Kh-Ri átlag)	Jövedelem						Jövedelem összesen	Átlagléttség	
	Kereset					Kereset összesen			Egyéb juttatások
	Alapilletmény	Illetmény pótlékok	Illetmény kiegészítések	Ügyeleti, készenléti díj	Túlmunka díj				
	Ft/fő/hó	Ft/fő/hó	Ft/fő/hó	Ft/fő/hó	Ft/fő/hó	Ft/fő/hó			Ft/fő/hó
2011. 07 - 09.	129 060	21 812	10 736	7 711	4 107	173 426	9 920	183 346	39 167
2012. 07 - 09.	182 227	21 818	16 351	7 159	6 126	233 681	9 459	243 141	39 215
2011. 07 - 09. =100%	141,2	100,0	152,3	92,8	149,2	134,7	95,4	132,6	100,1
2011. 01 - 12.	128 255	21 864	13 493	7 668	3 899	175 178	8 971	184 149	39 170
2011. 01 - 12 =100%	142,1	99,8	121,2	93,4	157,1	133,4	105,4	132,0	100,1
2011. július	129 102	21 834	10 208	6 992	5 440	173 576	8 318	181 895	39 145
2012. július	243 452	21 893	16 147	6 809	6 389	294 691	9 517	304 209	39 396
2011. július =100%	188,6	100,3	158,2	97,4	117,5	169,8	114,4	167,2	100,6
2011. 01 - 12 =100%	189,8	100,1	119,7	88,8	163,9	168,2	106,1	165,2	100,6
2011. augusztus	129 077	21 747	9 555	8 151	3 804	172 334	10 086	182 420	39 215
2012. augusztus	151 686	21 835	16 058	7 151	6 243	202 974	9 582	212 555	39 175
2011. augusztus =100%	117,5	100,4	168,1	87,7	164,1	117,8	95,0	116,5	99,9
2011. 01 - 12 =100%	118,3	99,9	119,0	93,3	160,1	115,9	106,8	115,4	100,0
2011. szeptember	129 000	21 856	12 447	7 988	3 077	174 369	11 355	185 724	39 142
2012. szeptember	151 115	21 725	16 852	7 520	5 743	202 955	9 277	212 232	39 072
2011. szeptember =100%	117,1	99,4	135,4	94,1	186,6	116,4	81,7	114,3	99,8
2011. 01 - 12 =100%	117,8	99,4	124,9	98,1	147,3	115,9	103,4	115,3	99,8

[Vissza a tartalomjegyzékhez](#)[előző](#)[következő](#)

**Az egészségügyben foglalkoztatottak létszám és illetmény adatai havonként 2012. III. negyedévében, és azok változása az előző évhez mérten
- munkaköri csoportok és foglalkoztatási módok szerint, MÁK illetményszámfejtésű intézetek adatai**

Teljes munkaidőben foglalkoztatott orvosok

Időszak (havi Kh-Ri átlag)	Jövedelem						Jövedelem összesen	Átlagléttség	
	Kereset					Kereset összesen			Egyéb juttatások
	Alapilletmény	Illetmény pótlékok	Illetmény kiegészítések	Ügyeleti, készenléti díj	Túlmunka díj				
	Ft/fő/hó	Ft/fő/hó	Ft/fő/hó	Ft/fő/hó	Ft/fő/hó	Ft/fő/hó			Ft/fő/hó
2011. 07 - 09.	245 819	23 998	28 952	38 371	12 268	349 408	15 458	364 866	4 739
2012. 07 - 09.	414 622	23 855	29 636	36 340	21 084	525 538	12 342	537 880	4 708
2011. 07 - 09. =100%	168,7	99,4	102,4	94,7	171,9	150,4	79,8	147,4	99,3
2011. 01 - 12.	244 359	24 064	31 174	37 852	12 369	349 818	14 089	363 908	4 760
2011. 01 - 12 =100%	169,7	99,1	95,1	96,0	170,5	150,2	87,6	147,8	98,9
2011. július	246 329	24 032	27 442	35 128	17 459	350 390	8 979	359 369	4 729
2012. július	628 723	24 251	30 391	34 817	22 421	740 603	8 224	748 827	4 718
2011. július =100%	255,2	100,9	110,7	99,1	128,4	211,4	91,6	208,4	99,8
2011. 01 - 12 =100%	257,3	100,8	97,5	92,0	181,3	211,7	58,4	205,8	99,1
2011. augusztus	245 869	23 797	24 582	40 244	11 175	345 668	9 783	355 451	4 727
2012. augusztus	308 590	23 811	29 101	35 917	21 971	419 390	7 744	427 134	4 703
2011. augusztus =100%	125,5	100,1	118,4	89,2	196,6	121,3	79,2	120,2	99,5
2011. 01 - 12 =100%	126,3	99,0	93,4	94,9	177,6	119,9	55,0	117,4	98,8
2011. szeptember	245 262	24 165	34 789	39 734	8 196	352 147	27 528	379 675	4 760
2012. szeptember	305 811	23 502	29 414	38 294	18 853	415 874	21 075	436 949	4 701
2011. szeptember =100%	124,7	97,3	84,5	96,4	230,0	118,1	76,6	115,1	98,8
2011. 01 - 12 =100%	125,1	97,7	94,4	101,2	152,4	118,9	149,6	120,1	98,8

[Vissza a tartalomjegyzékhez](#)[előző](#)[következő](#)

**Az egészségügyben foglalkoztatottak létszám és illetmény adatai havonként 2012. III. negyedévében, és azok változása az előző évhez mérten
- munkaköri csoportok és foglalkoztatási módok szerint, MÁK illetményszámfejtésű intézetek adatai**

Teljes munkaidőben foglalkoztatott egészségügyi szakdolgozók

Időszak (havi Kh-Ri átlag)	Jövedelem						Jövedelem összesen	Átlagléttség	
	Kereset					Kereset összesen			Egyéb juttatások
	Alapilletmény	Illetmény pótlékok	Illetmény kiegészítések	Ügyeleti, készenléti díj	Túlmunka díj				
	Ft/fő/hó	Ft/fő/hó	Ft/fő/hó	Ft/fő/hó	Ft/fő/hó	Ft/fő/hó			Ft/fő/hó
2011. 07 - 09.	115 633	28 881	8 972	3 465	3 266	160 218	10 222	170 439	20 712
2012. 07 - 09.	163 898	27 677	15 541	2 956	4 196	214 269	10 224	224 493	22 016
2011. 07 - 09. =100%	141,7	95,8	173,2	85,3	128,5	133,7	100,0	131,7	106,3
2011. 01 - 12.	114 870	28 987	12 750	3 444	2 863	162 914	8 404	171 318	20 625
2011. 01 - 12 =100%	142,7	95,5	121,9	85,8	146,6	131,5	121,7	131,0	106,7
2011. július	115 617	28 952	8 758	3 047	4 160	160 534	9 364	169 898	20 672
2012. július	221 417	27 813	14 847	2 802	4 353	271 231	11 104	282 335	22 044
2011. július =100%	191,5	96,1	169,5	91,9	104,6	169,0	118,6	166,2	106,6
2011. 01 - 12 =100%	192,8	95,9	116,5	81,3	152,0	166,5	132,1	164,8	106,9
2011. augusztus	115 748	28 813	8 373	3 729	3 028	159 691	11 842	171 533	20 745
2012. augusztus	135 385	27 684	15 404	3 000	4 218	185 691	11 372	197 063	22 006
2011. augusztus =100%	117,0	96,1	184,0	80,5	139,3	116,3	96,0	114,9	106,1
2011. 01 - 12 =100%	117,9	95,5	120,8	87,1	147,3	114,0	135,3	115,0	106,7
2011. szeptember	115 535	28 878	9 787	3 617	2 613	160 430	9 455	169 885	20 720
2012. szeptember	134 785	27 534	16 374	3 066	4 018	185 776	8 194	193 971	21 999
2011. szeptember =100%	116,7	95,3	167,3	84,8	153,8	115,8	86,7	114,2	106,2
2011. 01 - 12 =100%	117,3	95,0	128,4	89,0	140,3	114,0	97,5	113,2	106,7

[Vissza a tartalomjegyzékhez](#)[előző](#)[következő](#)

**Az egészségügyben foglalkoztatottak létszám és illetmény adatai havonként 2012. III. negyedévében, és azok változása az előző évhez mérten
- munkaköri csoportok és foglalkoztatási módok szerint, MÁK illetményszámfejtésű intézetek adatai**

Teljes munkaidőben foglalkoztatott egyéb egészségügyi dolgozók

Időszak (havi Kh-Ri átlag)	Jövedelem						Jövedelem összesen	Átlagléttség	
	Kereset					Kereset összesen			Egyéb juttatások
	Alapilletmény	Illetmény pótlékok	Illetmény kiegészítések	Ügyeleti, készenléti díj	Túlmunka díj				
	Ft/fő/hó	Ft/fő/hó	Ft/fő/hó	Ft/fő/hó	Ft/fő/hó	Ft/fő/hó			Ft/fő/hó
2011. 07 - 09.	108 997	10 382	7 106	3 529	2 558	132 573	7 551	140 124	13 716
2012. 07 - 09.	126 948	10 723	12 773	3 570	3 890	157 904	7 024	164 929	12 491
2011. 07 - 09. =100%	116,5	103,3	179,7	101,1	152,1	119,1	93,0	117,7	91,1
2011. 01 - 12.	108 188	10 447	8 499	3 564	2 523	133 221	8 051	141 272	13 785
2011. 01 - 12 =100%	117,3	102,6	150,3	100,2	154,2	118,5	87,2	116,7	90,6
2011. július	109 049	10 371	6 459	3 245	3 230	132 354	6 518	138 872	13 744
2012. július	138 014	10 684	13 096	3 342	3 956	169 092	7 232	176 324	12 634
2011. július =100%	126,6	103,0	202,8	103,0	122,5	127,8	111,0	127,0	91,9
2011. 01 - 12 =100%	127,6	102,3	154,1	93,8	156,8	126,9	89,8	124,8	91,7
2011. augusztus	109 031	10 375	6 172	3 789	2 442	131 807	7 539	139 347	13 744
2012. augusztus	121 268	10 766	12 292	3 626	3 883	151 836	7 115	158 951	12 467
2011. augusztus =100%	111,2	103,8	199,2	95,7	159,0	115,2	94,4	114,1	90,7
2011. 01 - 12 =100%	112,1	103,1	144,6	101,7	153,9	114,0	88,4	112,5	90,4
2011. szeptember	108 912	10 401	8 697	3 555	1 998	133 564	8 602	142 165	13 662
2012. szeptember	121 372	10 720	12 928	3 746	3 830	152 596	6 720	159 316	12 372
2011. szeptember =100%	111,4	103,1	148,6	105,4	191,6	114,2	78,1	112,1	90,6
2011. 01 - 12 =100%	112,2	102,6	152,1	105,1	151,8	114,5	83,5	112,8	89,8

[Vissza a tartalomjegyzékhez](#)[előző](#)[következő](#)

**Az egészségügyben foglalkoztatottak létszám és illetmény adatai havonként 2012. III. negyedévében, és azok változása az előző évhez mérten
- munkaköri csoportok és foglalkoztatási módok szerint, MÁK illetményszámfejtésű intézetek adatai**

Rész munkaidőben foglalkoztatottak összesen

Időszak (havi Kh-Ri átlag)	Jövedelem						Jövedelem összesen	Átlagléttség	
	Kereset					Kereset összesen			Egyéb juttatások
	Alapilletmény	Illetmény pótlékok	Illetmény kiegészítések	Ügyeleti, készenléti díj	Túlmunka díj				
	Ft/fő/hó	Ft/fő/hó	Ft/fő/hó	Ft/fő/hó	Ft/fő/hó	Ft/fő/hó			Ft/fő/hó
2011. 07 - 09.	86 876	9 959	5 881	3 471	1 833	108 019	5 696	113 715	3 412
2012. 07 - 09.	126 403	10 667	11 442	3 938	2 387	154 837	5 418	160 255	3 582
2011. 07 - 09. =100%	145,5	107,1	194,6	113,4	130,3	143,3	95,1	140,9	105,0
2011. 01 - 12.	87 160	10 086	7 012	3 508	1 547	109 313	6 111	115 423	3 354
2011. 01 - 12 =100%	145,0	105,8	163,2	112,3	154,3	141,6	88,7	138,8	106,8
2011. július	86 426	9 922	5 629	3 049	2 352	107 377	5 199	112 575	3 394
2012. július	167 614	10 811	11 195	3 823	2 784	196 227	5 825	202 052	3 569
2011. július =100%	193,9	109,0	198,9	125,4	118,3	182,7	112,0	179,5	105,2
2011. 01 - 12 =100%	192,3	107,2	159,7	109,0	179,9	179,5	95,3	175,1	106,4
2011. augusztus	87 153	10 075	5 530	3 449	1 765	107 972	5 513	113 486	3 397
2012. augusztus	106 061	10 703	11 061	3 899	2 315	134 039	5 319	139 358	3 560
2011. augusztus =100%	121,7	106,2	200,0	113,0	131,2	124,1	96,5	122,8	104,8
2011. 01 - 12 =100%	121,7	106,1	157,7	111,2	149,7	122,6	87,0	120,7	106,2
2011. szeptember	87 047	9 881	6 474	3 910	1 387	108 699	6 365	115 064	3 446
2012. szeptember	105 747	10 489	12 063	4 089	2 066	134 454	5 112	139 567	3 615
2011. szeptember =100%	121,5	106,2	186,3	104,6	149,0	123,7	80,3	121,3	104,9
2011. 01 - 12 =100%	121,3	104,0	172,0	116,6	133,6	123,0	83,7	120,9	107,8

[Vissza a tartalomjegyzékhez](#)[előző](#)[következő](#)

**Az egészségügyben foglalkoztatottak létszám és illetmény adatai havonként 2012. III. negyedévében, és azok változása az előző évhez mérten
- munkaköri csoportok és foglalkoztatási módok szerint, MÁK illetményszámfejtésű intézetek adatai**

Rész munkaidőben foglalkoztatott orvosok

Időszak (havi Kh-Ri átlag)	Jövedelem						Jövedelem összesen	Átlagléttség	
	Kereset					Kereset összesen			Egyéb juttatások
	Alapilletmény	Illetmény pótlékok	Illetmény kiegészítések	Ügyeleti, készenléti díj	Túlmunka díj				
	Ft/fő/hó	Ft/fő/hó	Ft/fő/hó	Ft/fő/hó	Ft/fő/hó	Ft/fő/hó			Ft/fő/hó
2011. 07 - 09.	155 351	13 081	16 381	17 093	6 333	208 238	8 485	216 723	640
2012. 07 - 09.	262 879	12 858	18 636	18 405	7 940	320 719	8 942	329 661	689
2011. 07 - 09. =100%	169,2	98,3	113,8	107,7	125,4	154,0	105,4	152,1	107,6
2011. 01 - 12.	155 026	13 204	16 350	16 694	5 221	206 496	8 983	215 479	648
2011. 01 - 12 =100%	169,6	97,4	114,0	110,2	152,1	155,3	99,5	153,0	106,4
2011. július	154 619	13 160	14 564	14 946	8 669	205 957	5 993	211 950	635
2012. július	391 484	12 978	19 121	18 047	9 475	451 105	10 856	461 961	685
2011. július =100%	253,2	98,6	131,3	120,7	109,3	219,0	181,1	218,0	107,8
2011. 01 - 12 =100%	252,5	98,3	116,9	108,1	181,5	218,5	120,8	214,4	105,8
2011. augusztus	155 278	13 155	15 949	17 020	6 182	207 585	7 745	215 330	639
2012. augusztus	200 063	12 827	17 404	18 333	7 924	256 550	5 735	262 285	682
2011. augusztus =100%	128,8	97,5	109,1	107,7	128,2	123,6	74,0	121,8	106,8
2011. 01 - 12 =100%	129,1	97,1	106,4	109,8	151,8	124,2	63,8	121,7	105,3
2011. szeptember	156 143	12 930	18 594	19 274	4 185	211 126	11 664	222 790	646
2012. szeptember	198 202	12 772	19 360	18 827	6 455	255 616	10 190	265 806	700
2011. szeptember =100%	126,9	98,8	104,1	97,7	154,2	121,1	87,4	119,3	108,3
2011. 01 - 12 =100%	127,9	96,7	118,4	112,8	123,6	123,8	113,4	123,4	108,2

[Vissza a tartalomjegyzékhez](#)[előző](#)[következő](#)

**Az egészségügyben foglalkoztatottak létszám és illetmény adatai havonként 2012. III. negyedévében, és azok változása az előző évhez mérten
- munkaköri csoportok és foglalkoztatási módok szerint, MÁK illetményszámfejtésű intézetek adatai**

Rész munkaidőben foglalkoztatott egészségügyi szakdolgozók

Időszak (havi Kh-Ri átlag)	Jövedelem						Jövedelem összesen	Átlagléttség	
	Kereset					Kereset összesen			Egyéb juttatások
	Alapilletmény	Illetmény pótlékok	Illetmény kiegészítések	Ügyeleti, készenléti díj	Túlmunka díj				
	Ft/fő/hó	Ft/fő/hó	Ft/fő/hó	Ft/fő/hó	Ft/fő/hó	Ft/fő/hó			Ft/fő/hó
2011. 07 - 09.	74 649	16 192	4 428	522	950	96 741	5 557	102 297	1 260
2012. 07 - 09.	105 756	16 419	11 102	702	1 343	135 323	5 195	140 518	1 476
2011. 07 - 09. =100%	141,7	101,4	250,7	134,6	141,4	139,9	93,5	137,4	117,2
2011. 01 - 12.	74 205	16 251	6 978	580	796	98 809	5 313	104 122	1 240
2011. 01 - 12 =100%	142,5	101,0	159,1	121,0	168,8	137,0	97,8	135,0	119,1
2011. július	74 059	16 291	4 263	526	1 143	96 282	4 736	101 018	1 245
2012. július	139 786	16 779	10 635	644	1 574	169 418	5 040	174 458	1 475
2011. július =100%	188,8	103,0	249,5	122,3	137,7	176,0	106,4	172,7	118,5
2011. 01 - 12 =100%	188,4	103,3	152,4	110,9	197,8	171,5	94,9	167,6	118,9
2011. augusztus	74 667	16 269	4 460	506	895	96 797	5 782	102 579	1 263
2012. augusztus	89 612	16 575	11 014	700	1 079	118 980	6 523	125 503	1 453
2011. augusztus =100%	120,0	101,9	246,9	138,5	120,5	122,9	112,8	122,3	115,0
2011. 01 - 12 =100%	120,8	102,0	157,8	120,6	135,6	120,4	122,8	120,5	117,2
2011. szeptember	75 209	16 018	4 557	533	816	97 133	6 136	103 270	1 272
2012. szeptember	87 958	15 915	11 646	761	1 372	117 653	4 061	121 714	1 502
2011. szeptember =100%	117,0	99,4	255,5	142,8	168,2	121,1	66,2	117,9	118,0
2011. 01 - 12 =100%	118,5	97,9	166,9	131,2	172,4	119,1	76,5	116,9	121,1

[Vissza a tartalomjegyzékhez](#)[előző](#)[következő](#)

**Az egészségügyben foglalkoztatottak létszám és illetmény adatai havonként 2012. III. negyedévében, és azok változása az előző évhez mérten
- munkaköri csoportok és foglalkoztatási módok szerint, MÁK illetményszámfejtésű intézetek adatai**

Rész munkaidőben foglalkoztatott egyéb egészségügyi dolgozók

Időszak (havi Kh-Ri átlag)	Jövedelem						Jövedelem összesen	Átlagléttség	
	Kereset					Kereset összesen			Egyéb juttatások
	Alapilletmény	Illetmény pótlékok	Illetmény kiegészítések	Ügyeleti, készenléti díj	Túlmunka díj				
	Ft/fő/hó	Ft/fő/hó	Ft/fő/hó	Ft/fő/hó	Ft/fő/hó	Ft/fő/hó			Ft/fő/hó
2011. 07 - 09.	68 076	3 444	2 646	163	663	74 991	4 631	79 622	1 512
2012. 07 - 09.	81 509	3 602	8 297	270	773	94 451	3 935	98 386	1 416
2011. 07 - 09. =100%	119,7	104,6	313,6	166,0	116,6	126,0	85,0	123,6	93,6
2011. 01 - 12.	68 137	3 496	2 916	158	559	75 266	5 517	80 783	1 466
2011. 01 - 12 =100%	119,6	103,0	284,5	170,8	138,2	125,5	71,3	121,8	96,6
2011. július	67 966	3 324	3 001	128	695	75 113	5 246	80 359	1 514
2012. július	87 885	3 513	7 927	234	795	100 354	4 201	104 555	1 409
2011. július =100%	129,3	105,7	264,2	182,9	114,5	133,6	80,1	130,1	93,1
2011. 01 - 12 =100%	129,0	100,5	271,8	148,1	142,2	133,3	76,2	129,4	96,1
2011. augusztus	68 606	3 526	1 985	140	614	74 870	4 333	79 204	1 495
2012. augusztus	77 870	3 700	8 074	257	893	90 794	3 893	94 687	1 425
2011. augusztus =100%	113,5	104,9	406,8	183,2	145,5	121,3	89,8	119,5	95,3
2011. 01 - 12 =100%	114,3	105,8	276,9	162,4	159,7	120,6	70,6	117,2	97,2
2011. szeptember	67 666	3 482	2 941	219	679	74 988	4 313	79 301	1 528
2012. szeptember	78 822	3 593	8 890	319	628	92 253	3 713	95 965	1 413
2011. szeptember =100%	116,5	103,2	302,3	145,6	92,6	123,0	86,1	121,0	92,5
2011. 01 - 12 =100%	115,7	102,8	304,9	201,9	112,4	122,6	67,3	118,8	96,4

[Vissza a tartalomjegyzékhez](#)[előző](#)[következő](#)

**Az egészségügyben foglalkoztatottak létszám és illetmény adatai havonként 2012. III. negyedévében, és azok változása az előző évhez mérten
- munkaköri csoportok és foglalkoztatási módok szerint, MÁK illetményszámfejtésű intézetek adatai**

Egyéb módon foglalkoztatottak összesen

Időszak (havi Kh-Ri átlag)	Jövedelem						Jövedelem összesen	Átlagléttség	
	Kereset					Kereset összesen			Egyéb juttatások
	Alapilletmény	Illetmény pótlékok	Illetmény kiegészítések	Ügyeleti, készenléti díj	Túlmunka díj				
	Ft/fő/hó	Ft/fő/hó	Ft/fő/hó	Ft/fő/hó	Ft/fő/hó	Ft/fő/hó			Ft/fő/hó
2011. 07 - 09.	38 784	1 825	31 330	2 603	330	74 872	36 922	111 794	1 063
2012. 07 - 09.	65 172	1 911	26 369	2 124	884	96 460	27 040	123 500	1 011
2011. 07 - 09. =100%	168,0	104,7	84,2	81,6	267,7	128,8	73,2	110,5	95,2
2011. 01 - 12.	38 718	1 780	33 531	2 570	411	77 011	34 837	111 848	1 105
2011. 01 - 12 =100%	168,3	107,3	78,6	82,6	215,3	125,3	77,6	110,4	91,5
2011. július	39 683	1 807	29 685	2 572	428	74 174	37 214	111 388	1 070
2012. július	96 158	1 705	19 801	1 675	829	120 167	23 661	143 827	1 196
2011. július =100%	242,3	94,3	66,7	65,1	193,8	162,0	63,6	129,1	111,8
2011. 01 - 12 =100%	248,4	95,7	59,1	65,2	201,8	156,0	67,9	128,6	108,2
2011. augusztus	39 872	1 911	31 351	2 744	268	76 145	38 048	114 192	1 072
2012. augusztus	46 879	2 118	30 691	2 274	923	82 885	26 545	109 430	919
2011. augusztus =100%	117,6	110,9	97,9	82,9	344,0	108,9	69,8	95,8	85,8
2011. 01 - 12 =100%	121,1	119,0	91,5	88,5	224,7	107,6	76,2	97,8	83,2
2011. szeptember	36 749	1 757	32 991	2 492	294	74 283	35 469	109 752	1 046
2012. szeptember	43 125	1 972	30 597	2 560	917	79 171	31 937	111 107	918
2011. szeptember =100%	117,3	112,3	92,7	102,7	311,8	106,6	90,0	101,2	87,8
2011. 01 - 12 =100%	111,4	110,8	91,2	99,6	223,4	102,8	91,7	99,3	83,1

[Vissza a tartalomjegyzékhez](#)[előző](#)[következő](#)

**Az egészségügyben foglalkoztatottak létszám és illetmény adatai havonként 2012. III. negyedévében, és azok változása az előző évhez mérten
- munkaköri csoportok és foglalkoztatási módok szerint, MÁK illetményszámfejtésű intézetek adatai**

Egyéb módon foglalkoztatott orvosok

Időszak (havi Kh-Ri átlag)	Jövedelem						Jövedelem összesen	Átlagléttség	
	Kereset					Kereset összesen			Egyéb juttatások
	Alapilletmény	Illetmény pótlékok	Illetmény kiegészítések	Ügyeleti, készenléti díj	Túlmunka díj				
	Ft/fő/hó	Ft/fő/hó	Ft/fő/hó	Ft/fő/hó	Ft/fő/hó	Ft/fő/hó			Ft/fő/hó
2011. 07 - 09.	50 196	1 992	15 713	5 043	280	73 225	13 945	87 170	498
2012. 07 - 09.	88 831	2 006	13 521	3 731	931	109 021	11 319	120 340	512
2011. 07 - 09. =100%	177,0	100,7	86,1	74,0	332,8	148,9	81,2	138,1	102,9
2011. 01 - 12.	48 567	1 878	19 225	5 043	681	75 393	16 459	91 853	509
2011. 01 - 12 =100%	182,9	106,8	70,3	74,0	136,8	144,6	68,8	131,0	100,6
2011. július	50 360	2 068	15 415	5 016	307	73 167	14 531	87 698	509
2012. július	133 615	1 801	10 432	3 144	825	149 817	8 490	158 306	576
2011. július =100%	265,3	87,1	67,7	62,7	268,3	204,8	58,4	180,5	113,2
2011. 01 - 12 =100%	275,1	95,9	54,3	62,4	121,2	198,7	51,6	172,3	113,1
2011. augusztus	52 421	2 069	15 652	5 318	261	75 720	9 022	84 743	501
2012. augusztus	64 973	2 278	12 725	3 719	1 199	84 894	12 014	96 908	480
2011. augusztus =100%	123,9	110,1	81,3	69,9	459,9	112,1	133,2	114,4	95,8
2011. 01 - 12 =100%	133,8	121,3	66,2	73,7	176,1	112,6	73,0	105,5	94,2
2011. szeptember	47 726	1 833	16 089	4 788	271	70 707	18 417	89 124	485
2012. szeptember	59 038	1 982	18 009	4 446	792	84 267	14 010	98 277	482
2011. szeptember =100%	123,7	108,1	111,9	92,8	292,7	119,2	76,1	110,3	99,4
2011. 01 - 12 =100%	121,6	105,5	93,7	88,2	116,4	111,8	85,1	107,0	94,6

[Vissza a tartalomjegyzékhez](#)[előző](#)[következő](#)

**Az egészségügyben foglalkoztatottak létszám és illetmény adatai havonként 2012. III. negyedévében, és azok változása az előző évhez mérten
- munkaköri csoportok és foglalkoztatási módok szerint, MÁK illetményszámfejtésű intézetek adatai**

Egyéb módon foglalkoztatott egészségügyi szakdolgozók

Időszak (havi Kh-Ri átlag)	Jövedelem						Jövedelem összesen	Átlagléttség	
	Kereset					Kereset összesen			Egyéb juttatások
	Alapilletmény	Illetmény pótlékok	Illetmény kiegészítések	Ügyeleti, készenléti díj	Túlmunka díj				
	Ft/fő/hó	Ft/fő/hó	Ft/fő/hó	Ft/fő/hó	Ft/fő/hó	Ft/fő/hó			Ft/fő/hó
2011. 07 - 09.	27 373	2 160	48 433	452	407	78 824	63 100	141 924	298
2012. 07 - 09.	46 093	2 114	41 202	554	1 118	91 081	43 173	134 253	303
2011. 07 - 09. =100%	168,4	97,9	85,1	122,6	274,9	115,5	68,4	94,6	101,8
2011. 01 - 12.	28 947	2 103	49 484	421	192	81 147	53 759	134 906	317
2011. 01 - 12 =100%	159,2	100,5	83,3	131,5	582,6	112,2	80,3	99,5	95,8
2011. július	28 348	1 882	43 514	382	513	74 638	77 610	152 248	300
2012. július	73 749	1 906	21 499	360	1 100	98 614	28 311	126 925	420
2011. július =100%	260,2	101,3	49,4	94,4	214,6	132,1	36,5	83,4	139,7
2011. 01 - 12 =100%	254,8	90,6	43,4	85,5	573,4	121,5	52,7	94,1	132,4
2011. augusztus	27 826	2 387	49 811	494	246	80 764	65 300	146 064	297
2012. augusztus	25 232	2 366	61 375	920	519	90 411	48 008	138 419	250
2011. augusztus =100%	90,7	99,1	123,2	186,0	210,6	111,9	73,5	94,8	84,0
2011. 01 - 12 =100%	87,2	112,5	124,0	218,2	270,4	111,4	89,3	102,6	78,8
2011. szeptember	25 932	2 215	52 033	480	460	81 120	46 206	127 326	297
2012. szeptember	19 547	2 216	54 613	512	1 769	78 658	64 041	142 699	241
2011. szeptember =100%	75,4	100,1	105,0	106,7	384,7	97,0	138,6	112,1	81,2
2011. 01 - 12 =100%	67,5	105,4	110,4	121,5	922,2	96,9	119,1	105,8	76,1

[Vissza a tartalomjegyzékhez](#)[előző](#)[következő](#)

Az egészségügyben foglalkoztatottak létszám és illetmény adatai havonként 2012. III. negyedévében, és azok változása az előző évhez mérten - munkaköri csoportok és foglalkoztatási módok szerint, MÁK illetményszámfejtésű intézetek adatai

Egyéb módon foglalkoztatott egyéb egészségügyi dolgozók

Időszak (havi Kh-Ri átlag)	Jövedelem						Jövedelem összesen	Átlagléttség	
	Kereset					Kereset összesen			Egyéb juttatások
	Alapilletmény	Illetmény pótlékok	Illetmény kiegészítések	Ügyeleti, készenléti díj	Túlmunka díj				
	Ft/fő/hó	Ft/fő/hó	Ft/fő/hó	Ft/fő/hó	Ft/fő/hó	Ft/fő/hó			Ft/fő/hó
2011. 07 - 09.	30 210	1 140	41 397	448	339	73 534	50 599	124 132	266
2012. 07 - 09.	32 747	1 345	37 032	349	398	71 871	43 220	115 090	195
2011. 07 - 09. =100%	108,4	118,0	89,5	77,8	117,3	97,7	85,4	92,7	73,3
2011. 01 - 12.	31 839	1 236	41 529	499	167	75 269	46 894	122 163	279
2011. 01 - 12 =100%	102,9	108,8	89,2	69,8	239,1	95,5	92,2	94,2	70,0
2011. július	31 898	1 213	41 607	323	565	75 605	34 974	110 579	261
2012. július	35 465	1 006	43 155	206	274	80 105	57 500	137 605	201
2011. július =100%	111,2	82,9	103,7	63,8	48,5	106,0	164,4	124,4	76,9
2011. 01 - 12 =100%	111,4	81,4	103,9	41,3	164,3	106,4	122,6	112,6	71,8
2011. augusztus	29 995	1 104	40 028	477	306	71 911	61 550	133 461	274
2012. augusztus	29 641	1 390	35 740	408	758	67 937	35 031	102 969	190
2011. augusztus =100%	98,8	125,9	89,3	85,5	247,5	94,5	56,9	77,2	69,4
2011. 01 - 12 =100%	93,1	112,5	86,1	81,7	454,9	90,3	74,7	84,3	68,1
2011. szeptember	28 768	1 104	42 605	542	152	73 170	54 668	127 838	265
2012. szeptember	32 980	1 649	32 007	437	176	67 250	36 533	103 783	196
2011. szeptember =100%	114,6	149,4	75,1	80,7	116,2	91,9	66,8	81,2	73,9
2011. 01 - 12 =100%	103,6	133,4	77,1	87,6	105,9	89,3	77,9	85,0	70,0

[Vissza a tartalomjegyzékhez](#)[előző](#)[következő](#)

**Az egészségügyben foglalkoztatottak létszám és illetmény adatai havonként 2012. III. negyedévében, és azok változása az előző évhez mérten
- munkaköri csoportok és foglalkoztatási módok szerint, MÁK illetményszámfejtésű intézetek adatai**

Nyugdíjasként foglalkoztatottak összesen

Időszak (havi Kh-Ri átlag)	Jövedelem						Jövedelem összesen	Átlagléttség	
	Kereset					Kereset összesen			Egyéb juttatások
	Alapilletmény	Illetmény pótlékok	Illetmény kiegészítések	Ügyeleti, készenléti díj	Túlmunka díj				
	Ft/fő/hó	Ft/fő/hó	Ft/fő/hó	Ft/fő/hó	Ft/fő/hó	Ft/fő/hó			Ft/fő/hó
2011. 07 - 09.	145 497	14 976	13 747	5 248	2 944	182 411	18 345	200 756	2 970
2012. 07 - 09.	201 733	14 462	19 758	4 682	3 905	244 539	14 296	258 836	2 806
2011. 07 - 09. =100%	138,7	96,6	143,7	89,2	132,6	134,1	77,9	128,9	94,5
2011. 01 - 12.	144 373	14 962	17 031	5 324	2 792	184 482	15 023	199 505	3 025
2011. 01 - 12 =100%	139,7	96,7	116,0	87,9	139,9	132,6	95,2	129,7	92,8
2011. július	146 083	15 086	11 887	4 872	3 200	181 129	14 138	195 266	2 940
2012. július	272 943	14 686	21 244	4 470	3 778	317 122	12 042	329 164	2 844
2011. július =100%	186,8	97,3	178,7	91,8	118,1	175,1	85,2	168,6	96,7
2011. 01 - 12 =100%	189,1	98,2	124,7	84,0	135,3	171,9	80,2	165,0	94,0
2011. augusztus	145 439	14 959	10 573	5 167	3 524	179 663	12 744	192 406	2 973
2012. augusztus	166 328	14 465	17 838	4 702	4 136	207 469	10 833	218 302	2 804
2011. augusztus =100%	114,4	96,7	168,7	91,0	117,4	115,5	85,0	113,5	94,3
2011. 01 - 12 =100%	115,2	96,7	104,7	88,3	148,2	112,5	72,1	109,4	92,7
2011. szeptember	144 980	14 883	18 719	5 696	2 117	186 396	28 027	214 422	2 998
2012. szeptember	164 465	14 229	20 174	4 880	3 801	207 548	20 113	227 661	2 771
2011. szeptember =100%	113,4	95,6	107,8	85,7	179,5	111,3	71,8	106,2	92,4
2011. 01 - 12 =100%	113,9	95,1	118,5	91,7	136,1	112,5	133,9	114,1	91,6

[Vissza a tartalomjegyzékhez](#)[előző](#)[következő](#)

**Az egészségügyben foglalkoztatottak létszám és illetmény adatai havonként 2012. III. negyedévében, és azok változása az előző évhez mérten
- munkaköri csoportok és foglalkoztatási módok szerint, MÁK illetményszámfejtésű intézetek adatai**

Nyugdíjasként foglalkoztatott orvosok

Időszak (havi Kh-Ri átlag)	Jövedelem						Jövedelem összesen	Átlagléttség	
	Kereset					Kereset összesen			Egyéb juttatások
	Alapilletmény	Illetmény pótlékok	Illetmény kiegészítések	Ügyeleti, készenléti díj	Túlmunka díj				
	Ft/fő/hó	Ft/fő/hó	Ft/fő/hó	Ft/fő/hó	Ft/fő/hó	Ft/fő/hó			Ft/fő/hó
2011. 07 - 09.	225 494	19 148	24 013	13 121	5 990	287 766	28 545	316 311	908
2012. 07 - 09.	341 439	18 286	22 898	11 448	8 340	402 411	21 581	423 992	882
2011. 07 - 09. =100%	151,4	95,5	95,4	87,3	139,2	139,8	75,6	134,0	97,1
2011. 01 - 12.	223 686	19 179	28 105	12 958	5 648	289 575	22 745	312 320	930
2011. 01 - 12 =100%	152,6	95,3	81,5	88,4	147,7	139,0	94,9	135,8	94,8
2011. július	225 343	19 447	22 904	12 023	6 663	286 381	16 827	303 208	909
2012. július	489 230	18 729	23 076	11 015	8 090	550 140	9 223	559 363	896
2011. július =100%	217,1	96,3	100,8	91,6	121,4	192,1	54,8	184,5	98,6
2011. 01 - 12 =100%	218,7	97,7	82,1	85,0	143,2	190,0	40,5	179,1	96,3
2011. augusztus	224 559	18 921	19 889	13 153	6 988	283 511	13 246	296 757	912
2012. augusztus	267 232	18 203	19 837	11 462	8 725	325 460	12 497	337 957	881
2011. augusztus =100%	119,0	96,2	99,7	87,1	124,9	114,8	94,3	113,9	96,7
2011. 01 - 12 =100%	119,5	94,9	70,6	88,5	154,5	112,4	54,9	108,2	94,7
2011. szeptember	226 590	19 076	29 289	14 192	4 306	293 454	55 772	349 226	903
2012. szeptember	264 123	17 912	25 823	11 882	8 205	327 945	43 576	371 522	867
2011. szeptember =100%	116,6	93,9	88,2	83,7	190,5	111,8	78,1	106,4	96,0
2011. 01 - 12 =100%	118,1	93,4	91,9	91,7	145,3	113,3	191,6	119,0	93,2

[Vissza a tartalomjegyzékhez](#)[előző](#)[következő](#)

**Az egészségügyben foglalkoztatottak létszám és illetmény adatai havonként 2012. III. negyedévében, és azok változása az előző évhez mérten
- munkaköri csoportok és foglalkoztatási módok szerint, MÁK illetményszámfejtésű intézetek adatai**

Nyugdíjasként foglalkoztatott egészségügyi szakdolgozók

Időszak (havi Kh-Ri átlag)	Jövedelem						Jövedelem összesen	Átlagléttség	
	Kereset					Kereset összesen			Egyéb juttatások
	Alapilletmény	Illetmény pótlékok	Illetmény kiegészítések	Ügyeleti, készenléti díj	Túlmunka díj				
	Ft/fő/hó	Ft/fő/hó	Ft/fő/hó	Ft/fő/hó	Ft/fő/hó	Ft/fő/hó			Ft/fő/hó
2011. 07 - 09.	110 205	20 199	9 406	2 365	2 121	144 296	16 253	160 548	966
2012. 07 - 09.	154 527	18 889	19 437	1 919	2 476	197 249	12 223	209 472	963
2011. 07 - 09. =100%	140,2	93,5	206,7	81,2	116,7	136,7	75,2	130,5	99,7
2011. 01 - 12.	109 503	20 300	14 334	2 582	1 988	148 708	12 308	161 016	972
2011. 01 - 12 =100%	141,1	93,1	135,6	74,3	124,5	132,6	99,3	130,1	99,1
2011. július	109 668	20 006	8 324	2 204	2 147	142 349	16 953	159 302	957
2012. július	217 975	19 198	19 446	1 737	2 405	260 761	11 698	272 459	970
2011. július =100%	198,8	96,0	233,6	78,8	112,0	183,2	69,0	171,0	101,3
2011. 01 - 12 =100%	199,1	94,6	135,7	67,3	121,0	175,4	95,0	169,2	99,8
2011. augusztus	110 555	20 256	8 287	1 995	2 734	143 827	14 046	157 873	968
2012. augusztus	123 372	18 938	19 297	1 948	2 817	166 372	13 225	179 597	965
2011. augusztus =100%	111,6	93,5	232,8	97,6	103,0	115,7	94,2	113,8	99,7
2011. 01 - 12 =100%	112,7	93,3	134,6	75,4	141,7	111,9	107,4	111,5	99,3
2011. szeptember	110 386	20 331	11 585	2 891	1 486	146 680	17 760	164 440	972
2012. szeptember	121 549	18 527	19 571	2 077	2 202	163 925	11 742	175 667	954
2011. szeptember =100%	110,1	91,1	168,9	71,8	148,2	111,8	66,1	106,8	98,2
2011. 01 - 12 =100%	111,0	91,3	136,5	80,4	110,8	110,2	95,4	109,1	98,2

[Vissza a tartalomjegyzékhez](#)[előző](#)[következő](#)

**Az egészségügyben foglalkoztatottak létszám és illetmény adatai havonként 2012. III. negyedévében, és azok változása az előző évhez mérten
- munkaköri csoportok és foglalkoztatási módok szerint, MÁK illetményszámfejtésű intézetek adatai**

Nyugdíjasként foglalkoztatott egyéb egészségügyi dolgozók

Időszak (havi Kh-Ri átlag)	Jövedelem						Jövedelem összesen	Átlagléttség	
	Kereset					Kereset összesen			Egyéb juttatások
	Alapilletmény	Illetmény pótlékok	Illetmény kiegészítések	Ügyeleti, készenléti díj	Túlmunka díj				
	Ft/fő/hó	Ft/fő/hó	Ft/fő/hó	Ft/fő/hó	Ft/fő/hó	Ft/fő/hó			Ft/fő/hó
2011. 07 - 09.	110 355	6 923	9 071	1 270	1 147	128 767	11 744	140 511	1 097
2012. 07 - 09.	120 966	6 527	17 200	1 248	1 272	147 212	9 697	156 909	962
2011. 07 - 09. =100%	109,6	94,3	189,6	98,2	110,9	114,3	82,6	111,7	87,7
2011. 01 - 12.	108 857	6 853	10 195	1 375	1 122	128 403	10 977	139 380	1 123
2011. 01 - 12 =100%	111,1	95,2	168,7	90,8	113,3	114,6	88,3	112,6	85,6
2011. július	111 475	7 010	5 741	1 200	1 208	126 635	9 353	135 988	1 074
2012. július	129 329	6 512	21 349	1 186	1 189	159 565	14 965	174 530	978
2011. július =100%	116,0	92,9	371,8	98,9	98,4	126,0	160,0	128,3	91,1
2011. 01 - 12 =100%	118,8	95,0	209,4	86,3	106,0	124,3	136,3	125,2	87,1
2011. augusztus	110 378	6 973	4 833	1 320	1 337	124 842	11 173	136 015	1 094
2012. augusztus	116 792	6 524	14 531	1 259	1 245	140 351	6 896	147 248	958
2011. augusztus =100%	105,8	93,6	300,7	95,4	93,1	112,4	61,7	108,3	87,6
2011. 01 - 12 =100%	107,3	95,2	142,5	91,6	110,9	109,3	62,8	105,6	85,3
2011. szeptember	109 262	6 791	16 389	1 289	902	134 633	14 588	149 222	1 122
2012. szeptember	116 559	6 544	15 619	1 301	1 383	141 406	7 093	148 499	949
2011. szeptember =100%	106,7	96,4	95,3	100,9	153,3	105,0	48,6	99,5	84,6
2011. 01 - 12 =100%	107,1	95,5	153,2	94,6	123,3	110,1	64,6	106,5	84,5

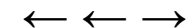

A mintában szereplő intézetek létszámadatai foglalkoztatási módok szerint

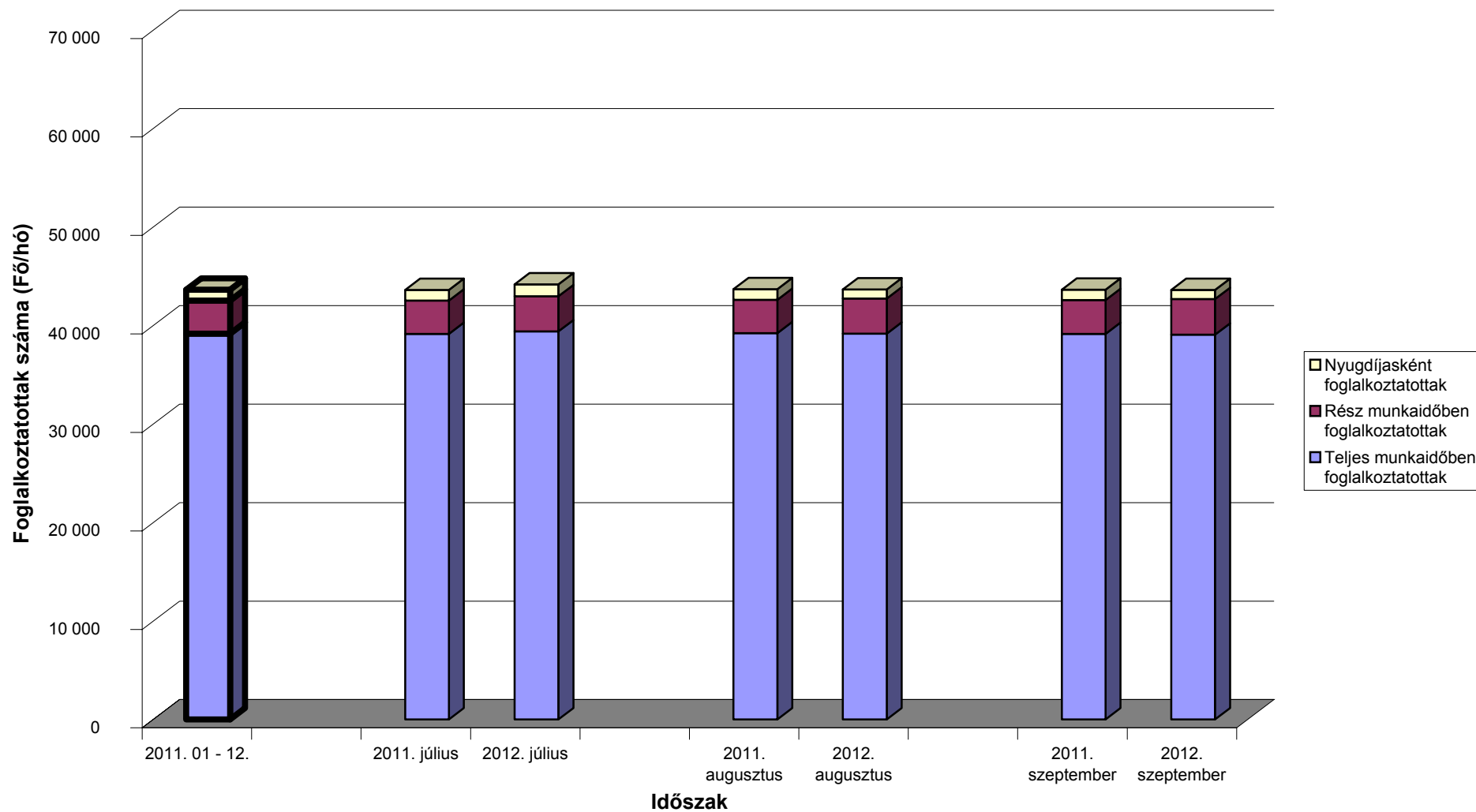

[Vissza a tartalomjegyzékhez](#)[előző](#)[következő](#)

**Az egészségügyben teljes munkaidőben foglalkoztatottak létszám és illetmény adatai havonként 2012. III. negyedévében, és azok változása az előző évhez mérten
- intézet típusok szerint, MÁK illetményszámfejtésű intézetek adatai**

Országos intézetek

Időszak (havi Kh-Ri átlag)	Jövedelem							Jövedelem összesen	Átlagléttség
	Kereset					Kereset összesen	Egyéb juttatások		
	Alapilletmény	Illetmény pótlékok	Illetmény kiegészítések	Ügyeleti, készenléti díj	Túlmunka díj				
	Ft/fő/hó	Ft/fő/hó	Ft/fő/hó	Ft/fő/hó	Ft/fő/hó	Ft/fő/hó	Ft/fő/hó		
2011. 07 - 09.	148 538	21 816	21 205	11 457	4 329	207 344	11 363	218 707	3 499
2012. 07 - 09.	202 136	21 759	26 956	12 609	5 265	268 725	10 254	278 979	3 540
2011. 07 - 09. =100%	136,1	99,7	127,1	110,1	121,6	129,6	90,2	127,6	101,2
2011. 01 - 12.	147 226	21 611	22 760	11 185	4 129	206 911	11 021	217 932	3 494
2011. 01 - 12 =100%	137,3	100,7	118,4	112,7	127,5	129,9	93,0	128,0	101,3
2011. július	148 961	21 839	19 366	11 217	5 523	206 904	9 655	216 560	3 484
2012. július	262 739	21 697	26 111	11 987	6 050	328 583	9 987	338 570	3 555
2011. július =100%	176,4	99,4	134,8	106,9	109,5	158,8	103,4	156,3	102,0
2011. 01 - 12 =100%	178,5	100,4	114,7	107,2	146,5	158,8	90,6	155,4	101,7
2011. augusztus	148 493	21 765	18 468	11 641	4 054	204 421	10 556	214 977	3 507
2012. augusztus	171 476	21 755	27 421	13 013	4 489	238 154	9 817	247 971	3 517
2011. augusztus =100%	115,5	100,0	148,5	111,8	110,7	116,5	93,0	115,3	100,3
2011. 01 - 12 =100%	116,5	100,7	120,5	116,3	108,7	115,1	89,1	113,8	100,6
2011. szeptember	148 162	21 844	25 772	11 511	3 417	210 706	13 866	224 572	3 506
2012. szeptember	171 806	21 824	27 343	12 832	5 249	239 055	10 953	250 007	3 548
2011. szeptember =100%	116,0	99,9	106,1	111,5	153,6	113,5	79,0	111,3	101,2
2011. 01 - 12 =100%	116,7	101,0	120,1	114,7	127,1	115,5	99,4	114,7	101,5

[Vissza a tartalomjegyzékhez](#)[előző](#)[következő](#)

**Az egészségügyben teljes munkaidőben foglalkoztatottak létszám és illetmény adatai havonként 2012. III. negyedévében, és azok változása az előző évhez mérten
- intézet típusok szerint, MÁK illetményszámfejtésű intézetek adatai**

Megyei kórházak

Időszak (havi Kh-Ri átlag)	Jövedelem							Jövedelem összesen	Átlagléttség
	Kereset					Kereset összesen	Egyéb juttatások		
	Alapilletmény	Illetmény pótlékok	Illetmény kiegészítések	Ügyeleti, készenléti díj	Túlmunka díj				
	Ft/fő/hó	Ft/fő/hó	Ft/fő/hó	Ft/fő/hó	Ft/fő/hó	Ft/fő/hó	Ft/fő/hó		
2011. 07 - 09.	123 671	23 871	11 378	9 456	4 138	172 514	8 543	181 057	12 472
2012. 07 - 09.	179 559	23 747	18 066	9 277	6 215	236 864	9 489	246 354	12 659
2011. 07 - 09. =100%	145,2	99,5	158,8	98,1	150,2	137,3	111,1	136,1	101,5
2011. 01 - 12.	122 830	23 953	14 894	9 407	3 864	174 947	6 969	181 916	12 504
2011. 01 - 12 =100%	146,2	99,1	121,3	98,6	160,9	135,4	136,2	135,4	101,2
2011. július	123 646	23 887	11 432	8 278	6 400	173 643	6 947	180 589	12 449
2012. július	245 677	23 739	17 549	8 706	6 833	302 504	10 452	312 956	12 695
2011. július =100%	198,7	99,4	153,5	105,2	106,8	174,2	150,5	173,3	102,0
2011. 01 - 12 =100%	200,0	99,1	117,8	92,6	176,9	172,9	150,0	172,0	101,5
2011. augusztus	123 917	23 807	11 049	10 715	1 965	171 453	9 287	180 739	12 486
2012. augusztus	146 848	23 858	18 088	9 249	5 698	203 741	9 339	213 079	12 660
2011. augusztus =100%	118,5	100,2	163,7	86,3	290,0	118,8	100,6	117,9	101,4
2011. 01 - 12 =100%	119,6	99,6	121,4	98,3	147,5	116,5	134,0	117,1	101,2
2011. szeptember	123 449	23 921	11 652	9 372	4 055	172 449	9 392	181 840	12 480
2012. szeptember	145 864	23 645	18 565	9 880	6 111	204 065	8 672	212 738	12 622
2011. szeptember =100%	118,2	98,8	159,3	105,4	150,7	118,3	92,3	117,0	101,1
2011. 01 - 12 =100%	118,8	98,7	124,6	105,0	158,2	116,6	124,4	116,9	100,9

[Vissza a tartalomjegyzékhez](#)[előző](#)[következő](#)

**Az egészségügyben teljes munkaidőben foglalkoztatottak létszám és illetmény adatai havonként 2012. III. negyedévében, és azok változása az előző évhez mérten
- intézet típusok szerint, MÁK illetményszámfejtésű intézetek adatai**

Fővárosi kórházak

Időszak (havi Kh-Ri átlag)	Jövedelem						Jövedelem összesen	Átlagléttség	
	Kereset					Kereset összesen			Egyéb juttatások
	Alapilletmény	Illetmény pótlékok	Illetmény kiegészítések	Ügyeleti, készenléti díj	Túlmunka díj				
	Ft/fő/hó	Ft/fő/hó	Ft/fő/hó	Ft/fő/hó	Ft/fő/hó	Ft/fő/hó			Ft/fő/hó
2011. 07 - 09.	133 251	23 592	10 656	13 882	10 337	191 718	9 083	200 801	3 908
2012. 07 - 09.	193 855	23 531	16 649	9 348	18 743	262 126	6 990	269 116	3 770
2011. 07 - 09. =100%	145,5	99,7	156,2	67,3	181,3	136,7	77,0	134,0	96,5
2011. 01 - 12.	132 440	23 743	13 679	13 662	10 032	193 556	6 773	200 330	3 885
2011. 01 - 12 =100%	146,4	99,1	121,7	68,4	186,8	135,4	103,2	134,3	97,0
2011. július	133 482	23 651	9 481	13 162	11 762	191 538	5 451	196 989	3 907
2012. július	265 335	23 416	16 817	8 352	18 143	332 063	4 672	336 735	3 796
2011. július =100%	198,8	99,0	177,4	63,5	154,2	173,4	85,7	170,9	97,1
2011. 01 - 12 =100%	200,3	98,6	122,9	61,1	180,8	171,6	69,0	168,1	97,7
2011. augusztus	132 941	23 568	10 590	11 484	15 322	193 905	9 461	203 366	3 916
2012. augusztus	158 656	23 775	16 196	8 443	23 358	230 429	8 659	239 088	3 766
2011. augusztus =100%	119,3	100,9	152,9	73,5	152,4	118,8	91,5	117,6	96,2
2011. 01 - 12 =100%	119,8	100,1	118,4	61,8	232,8	119,0	127,8	119,3	96,9
2011. szeptember	133 332	23 557	11 900	17 008	3 908	189 704	12 340	202 045	3 902
2012. szeptember	156 836	23 403	16 935	11 266	14 714	223 154	7 659	230 812	3 749
2011. szeptember =100%	117,6	99,3	142,3	66,2	376,5	117,6	62,1	114,2	96,1
2011. 01 - 12 =100%	118,4	98,6	123,8	82,5	146,7	115,3	113,1	115,2	96,5

[Vissza a tartalomjegyzékhez](#)[előző](#)[következő](#)

**Az egészségügyben teljes munkaidőben foglalkoztatottak létszám és illetmény adatai havonként 2012. III. negyedévében, és azok változása az előző évhez mérten
- intézet típusok szerint, MÁK illetményszámfejtésű intézetek adatai**

Városi kórházak, szakkórházak, krónikus intézmények

Időszak (havi Kh-Ri átlag)	Jövedelem							Jövedelem összesen	Átlagléttség
	Kereset					Kereset összesen	Egyéb juttatások		
	Alapilletmény	Illetmény pótlékok	Illetmény kiegészítések	Ügyeleti, készenléti díj	Túlmunka díj				
	Ft/fő/hó	Ft/fő/hó	Ft/fő/hó	Ft/fő/hó	Ft/fő/hó	Ft/fő/hó	Ft/fő/hó		
2011. 07 - 09.	123 712	22 588	7 563	6 028	3 472	163 363	9 014	172 377	14 684
2012. 07 - 09.	175 355	22 648	12 278	5 585	4 720	220 586	8 526	229 112	14 707
2011. 07 - 09. =100%	141,7	100,3	162,3	92,6	136,0	135,0	94,6	132,9	100,2
2011. 01 - 12.	123 061	22 651	10 273	6 088	3 278	165 350	8 207	173 558	14 684
2011. 01 - 12 =100%	142,5	100,0	119,5	91,7	144,0	133,4	103,9	132,0	100,2
2011. július	123 684	22 600	7 406	5 372	4 441	163 502	7 628	171 130	14 691
2012. július	232 619	22 745	11 710	5 555	4 843	277 472	8 723	286 195	14 788
2011. július =100%	188,1	100,6	158,1	103,4	109,0	169,7	114,4	167,2	100,7
2011. 01 - 12 =100%	189,0	100,4	114,0	91,2	147,7	167,8	106,3	164,9	100,7
2011. augusztus	123 710	22 541	6 233	6 726	3 234	162 443	8 790	171 234	14 700
2012. augusztus	146 854	22 650	12 514	5 741	4 506	192 265	8 648	200 912	14 672
2011. augusztus =100%	118,7	100,5	200,8	85,4	139,3	118,4	98,4	117,3	99,8
2011. 01 - 12 =100%	119,3	100,0	121,8	94,3	137,5	116,3	105,4	115,8	99,9
2011. szeptember	123 743	22 624	9 054	5 986	2 738	164 146	10 628	174 774	14 662
2012. szeptember	146 112	22 550	12 615	5 458	4 809	191 545	8 206	199 751	14 659
2011. szeptember =100%	118,1	99,7	139,3	91,2	175,6	116,7	77,2	114,3	100,0
2011. 01 - 12 =100%	118,7	99,6	122,8	89,7	146,7	115,8	100,0	115,1	99,8

[Vissza a tartalomjegyzékhez](#)[előző](#)[következő](#)

**Az egészségügyben teljes munkaidőben foglalkoztatottak létszám és illetmény adatai havonként 2012. III. negyedévében, és azok változása az előző évhez mérten
- intézet típusok szerint, MÁK illetményszámfejtésű intézetek adatai**

Szakorvosi rendelőintézetek

Időszak (havi Kh-Ri átlag)	Jövedelem						Jövedelem összesen	Átlagléttség	
	Kereset					Kereset összesen			Egyéb juttatások
	Alapilletmény	Illetmény pótlékok	Illetmény kiegészítések	Ügyeleti, készenléti díj	Túlmunka díj				
	Ft/fő/hó	Ft/fő/hó	Ft/fő/hó	Ft/fő/hó	Ft/fő/hó	Ft/fő/hó			Ft/fő/hó
2011. 07 - 09.	141 886	13 132	11 959	274	672	167 924	15 614	183 538	3 977
2012. 07 - 09.	192 639	13 213	16 136	292	675	222 955	14 340	237 295	3 921
2011. 07 - 09. =100%	135,8	100,6	134,9	106,7	100,5	132,8	91,8	129,3	98,6
2011. 01 - 12.	141 176	13 194	12 941	266	693	168 270	16 904	185 175	3 970
2011. 01 - 12 =100%	136,5	100,1	124,7	109,9	97,4	132,5	84,8	128,1	98,8
2011. július	142 017	13 240	9 921	273	681	166 132	15 840	181 972	3 978
2012. július	252 723	13 790	18 456	286	640	285 894	13 447	299 341	3 940
2011. július =100%	178,0	104,2	186,0	104,5	94,0	172,1	84,9	164,5	99,0
2011. 01 - 12 =100%	179,0	104,5	142,6	107,4	92,4	169,9	79,5	161,7	99,3
2011. augusztus	141 527	12 910	8 725	276	721	164 159	15 303	179 462	3 982
2012. augusztus	161 445	12 851	12 098	291	627	187 312	14 168	201 481	3 944
2011. augusztus =100%	114,1	99,5	138,6	105,4	87,0	114,1	92,6	112,3	99,0
2011. 01 - 12 =100%	114,4	97,4	93,5	109,6	90,5	111,3	83,8	108,8	99,4
2011. szeptember	142 116	13 248	17 244	272	614	173 494	15 700	189 194	3 972
2012. szeptember	163 315	12 995	17 886	299	759	195 255	15 421	210 676	3 879
2011. szeptember =100%	114,9	98,1	103,7	110,1	123,7	112,5	98,2	111,4	97,7
2011. 01 - 12 =100%	115,7	98,5	138,2	112,7	109,6	116,0	91,2	113,8	97,7

[Vissza a tartalomjegyzékhez](#)[előző](#)[következő](#)

**Az egészségügyben teljes munkaidőben foglalkoztatottak létszám és illetmény adatai havonként 2012. III. negyedévében, és azok változása az előző évhez mérten
- intézet típusok szerint, MÁK illetményszámfejtésű intézetek adatai**

Alapellátási rendelőintézetek

Időszak (havi Kh-Ri átlag)	Jövedelem						Jövedelem összesen	Átlagléttség	
	Kereset					Kereset összesen			Egyéb juttatások
	Alapilletmény	Illetmény pótlékok	Illetmény kiegészítések	Ügyeleti, készenléti díj	Túlmunka díj				
	Ft/fő/hó	Ft/fő/hó	Ft/fő/hó	Ft/fő/hó	Ft/fő/hó	Ft/fő/hó			Ft/fő/hó
2011. 07 - 09.	145 321	6 617	6 591	207	100	158 836	19 549	178 385	627
2012. 07 - 09.	149 412	7 014	16 962	248	315	173 950	10 584	184 535	618
2011. 07 - 09. =100%	102,8	106,0	257,4	120,0	314,4	109,5	54,1	103,4	98,6
2011. 01 - 12.	144 478	6 572	11 661	195	178	163 084	18 653	181 737	633
2011. 01 - 12 =100%	103,4	106,7	145,5	127,0	176,7	106,7	56,7	101,5	97,6
2011. július	144 620	6 485	7 082	224	197	158 607	14 376	172 983	635
2012. július	153 058	7 109	17 379	232	742	178 519	11 319	189 838	622
2011. július =100%	105,8	109,6	245,4	103,7	376,6	112,6	78,7	109,7	97,9
2011. 01 - 12 =100%	105,9	108,2	149,0	118,9	416,4	109,5	60,7	104,5	98,1
2011. augusztus	145 926	6 711	6 620	177	45	159 480	24 543	184 022	625
2012. augusztus	148 171	7 015	18 382	214	143	173 924	11 738	185 662	617
2011. augusztus =100%	101,5	104,5	277,7	121,0	314,9	109,1	47,8	100,9	98,6
2011. 01 - 12 =100%	102,6	106,7	157,6	109,7	80,1	106,6	62,9	102,2	97,4
2011. szeptember	145 428	6 659	6 059	219	56	158 421	19 809	178 230	621
2012. szeptember	146 978	6 917	15 120	298	56	169 369	8 690	178 059	616
2011. szeptember =100%	101,1	103,9	249,6	135,8	99,8	106,9	43,9	99,9	99,3
2011. 01 - 12 =100%	101,7	105,3	129,7	152,6	31,5	103,9	46,6	98,0	97,3

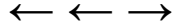

A teljes munkaidőben foglalkoztatott egészségügyi dolgozók illetményei intézet típusonként Országos kórházak

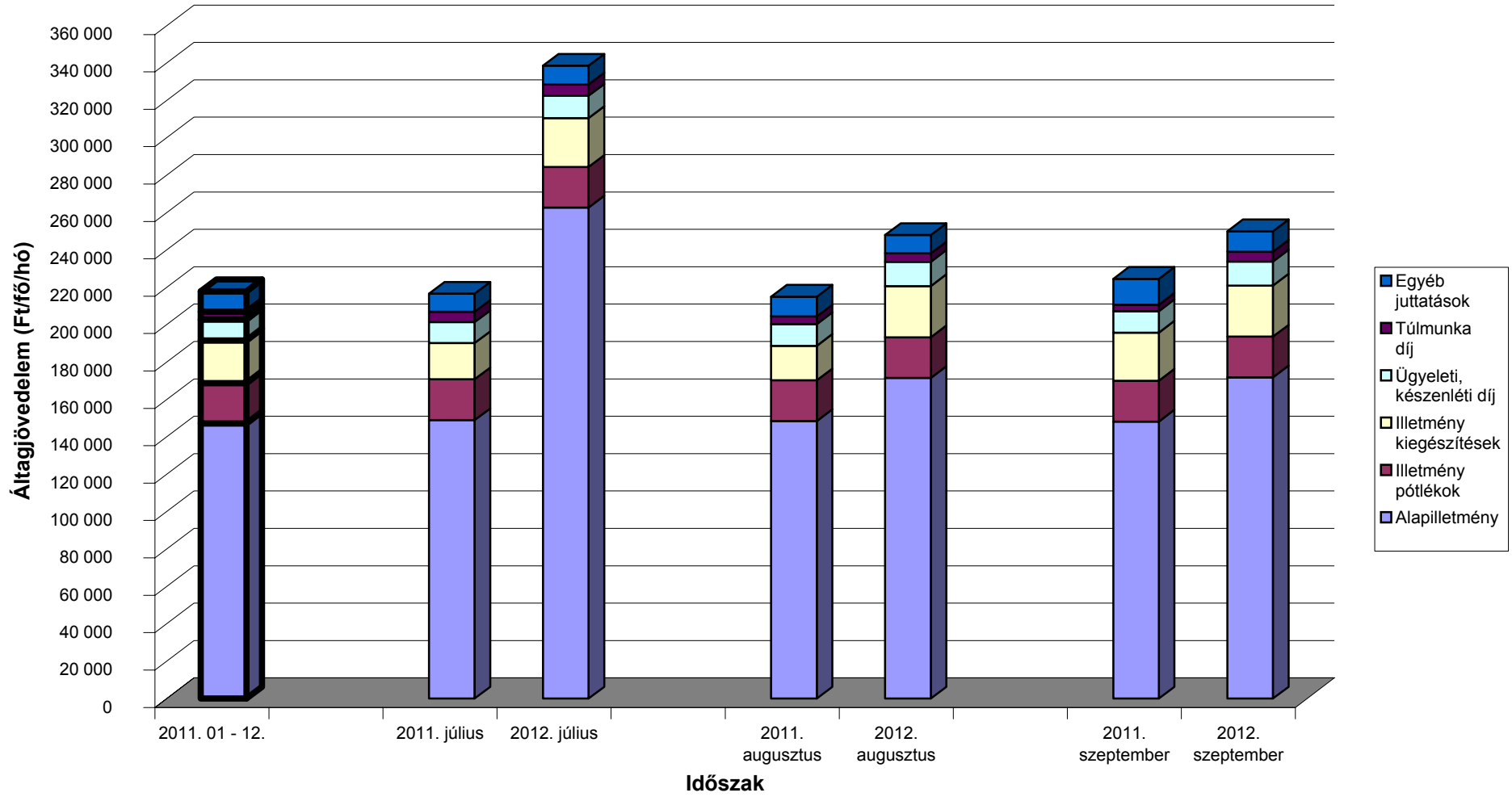

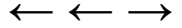

A teljes munkaidőben foglalkoztatott egészségügyi dolgozók illetményei intézet típusonként Megyei kórházak

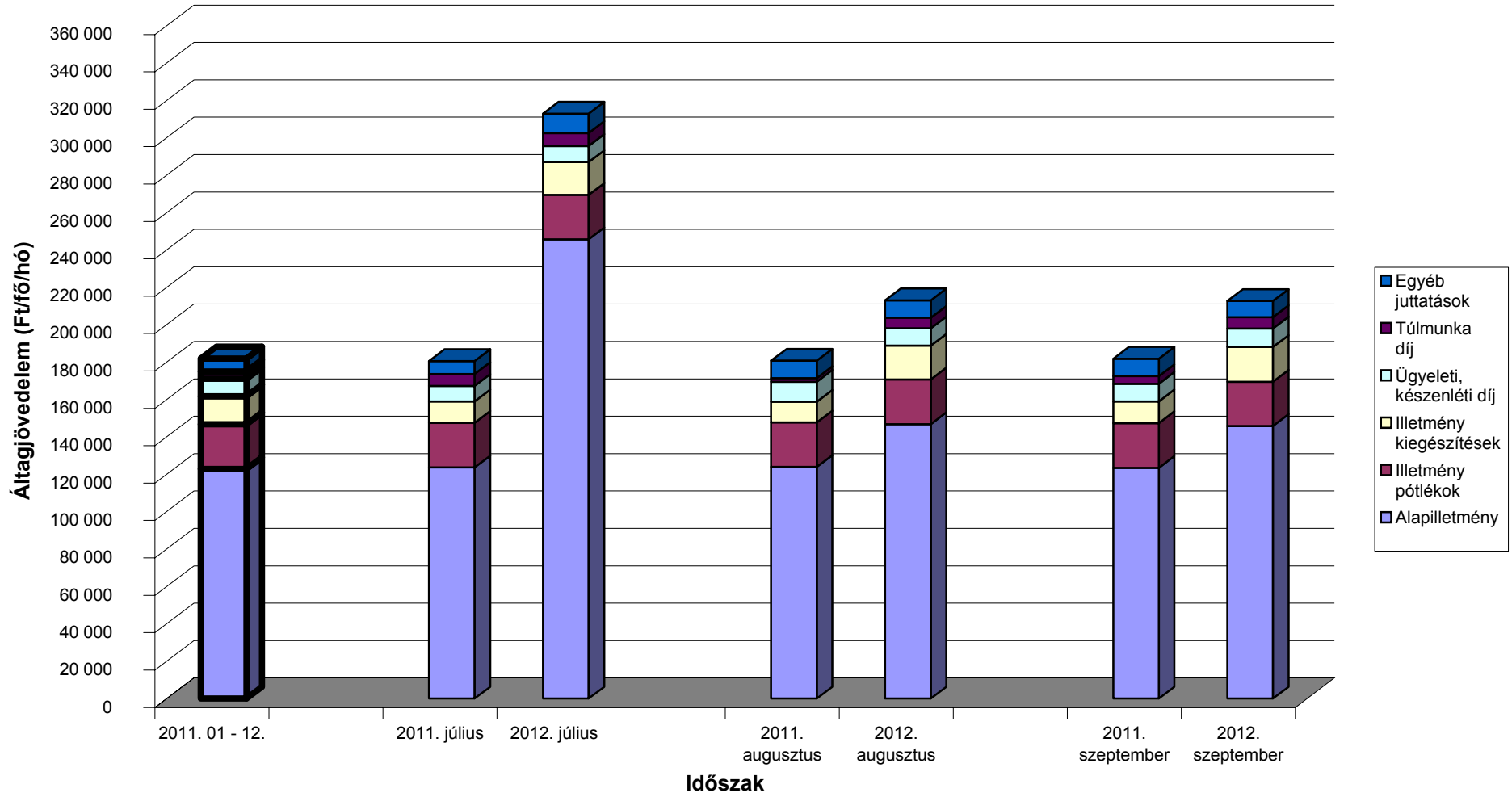

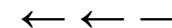

A teljes munkaidőben foglalkoztatott egészségügyi dolgozók illetményei intézet típusonként Fővárosi kórházak

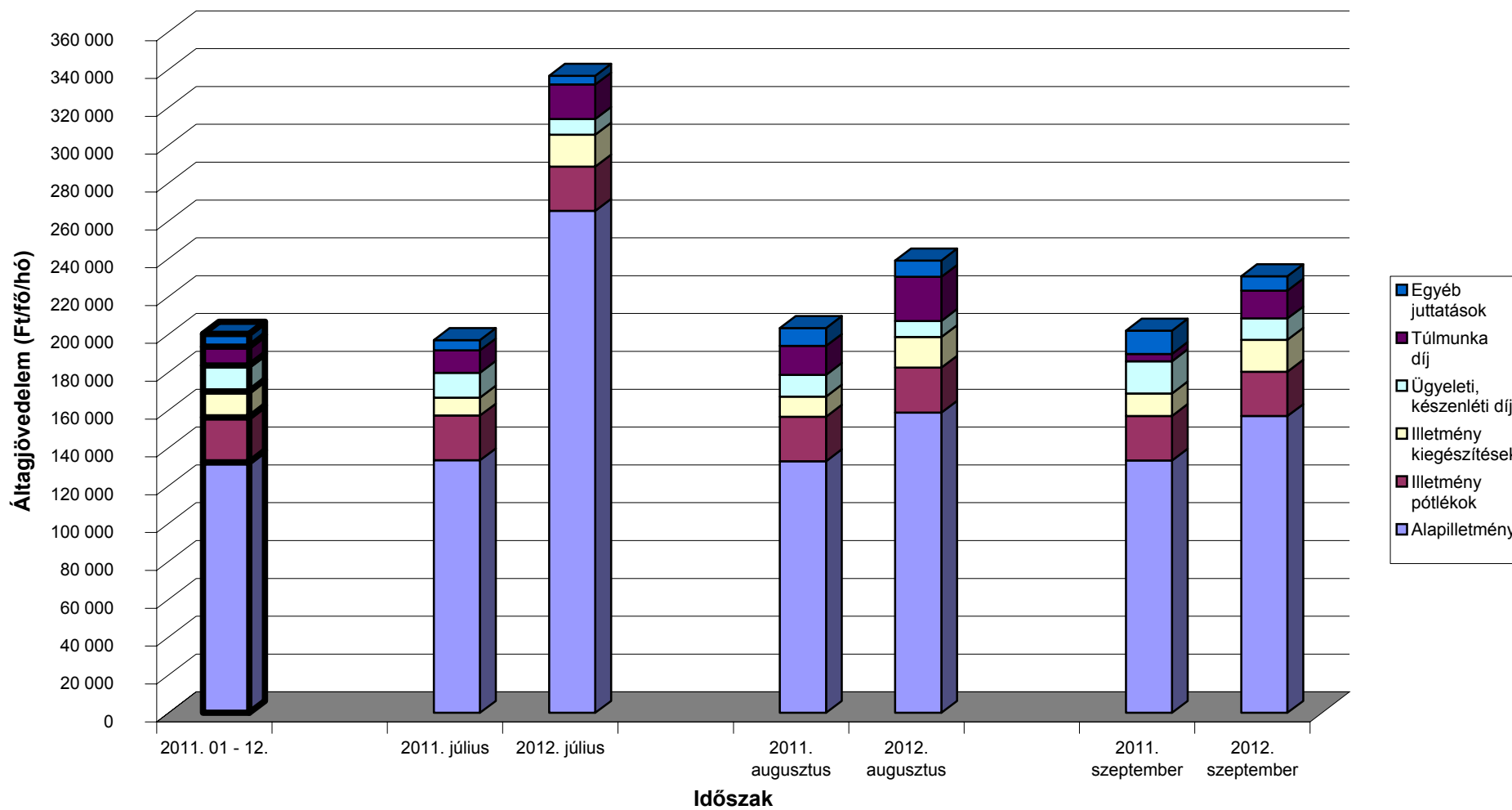

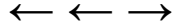

A teljes munkaidőben foglalkoztatott egészségügyi dolgozók illetményei intézet típusonként Városi kórházak, szakkórházak, krónikus intézmények

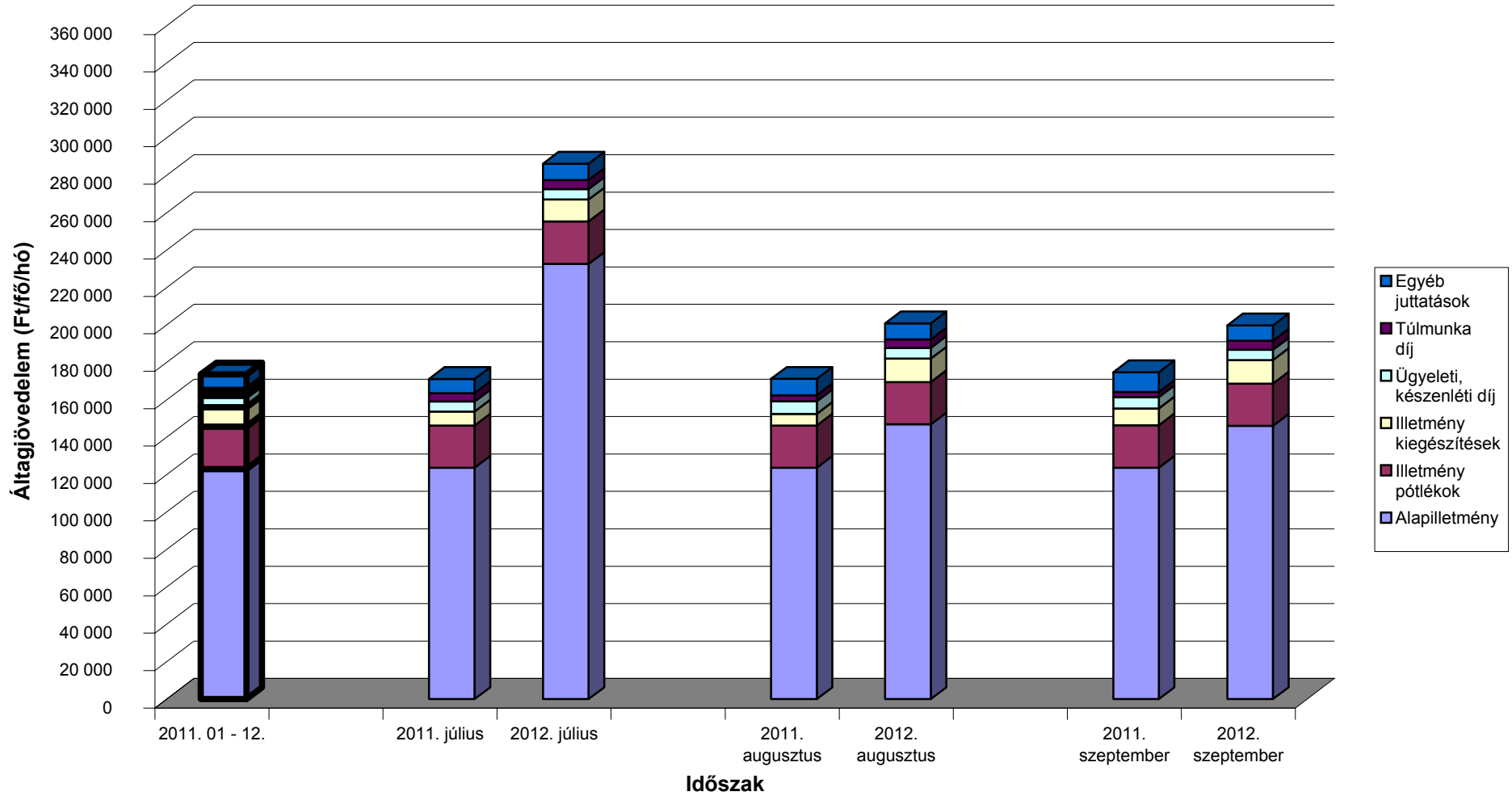

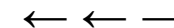

A teljes munkaidőben foglalkoztatott egészségügyi dolgozók illetményei intézet típusonként Szakorvosi rendelőintézetek

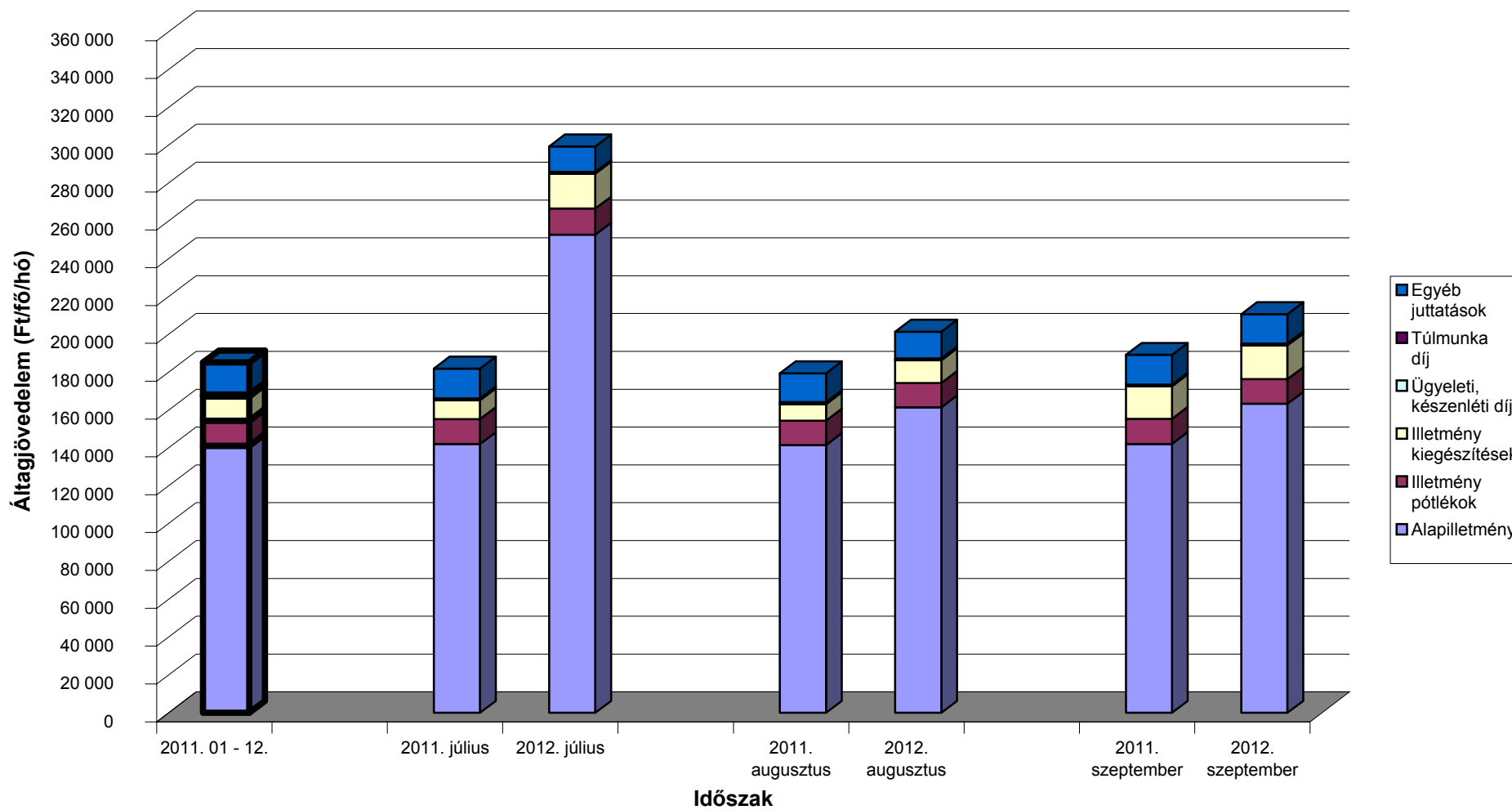

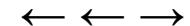

A teljes munkaidőben foglalkoztatott egészségügyi dolgozók illetményei intézet típusonként Alapellátási rendelőintézetek

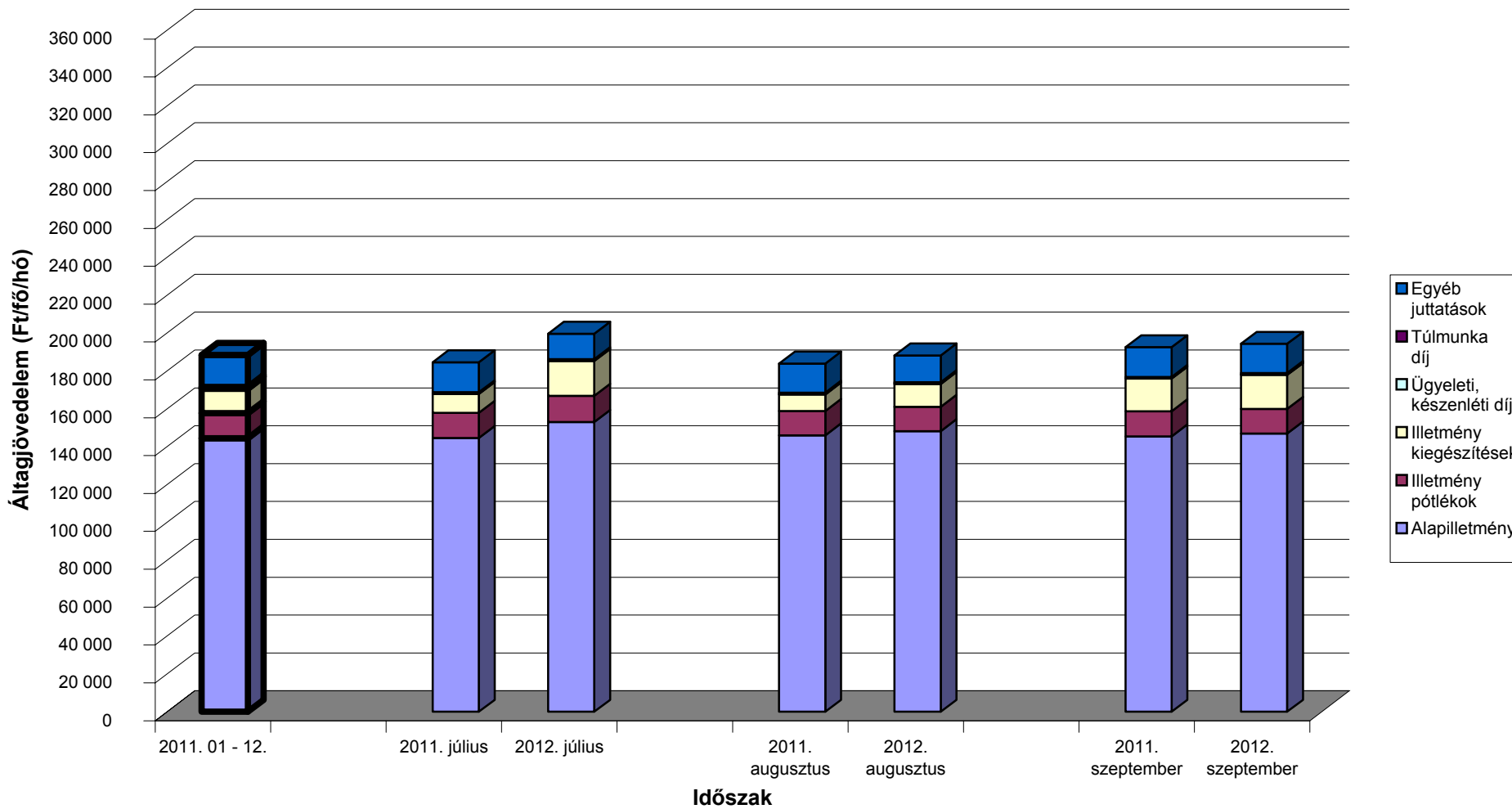

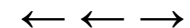

A mintában szereplő intézetek teljes munkaidős alkalmazotti létszáma fenntartó szerint

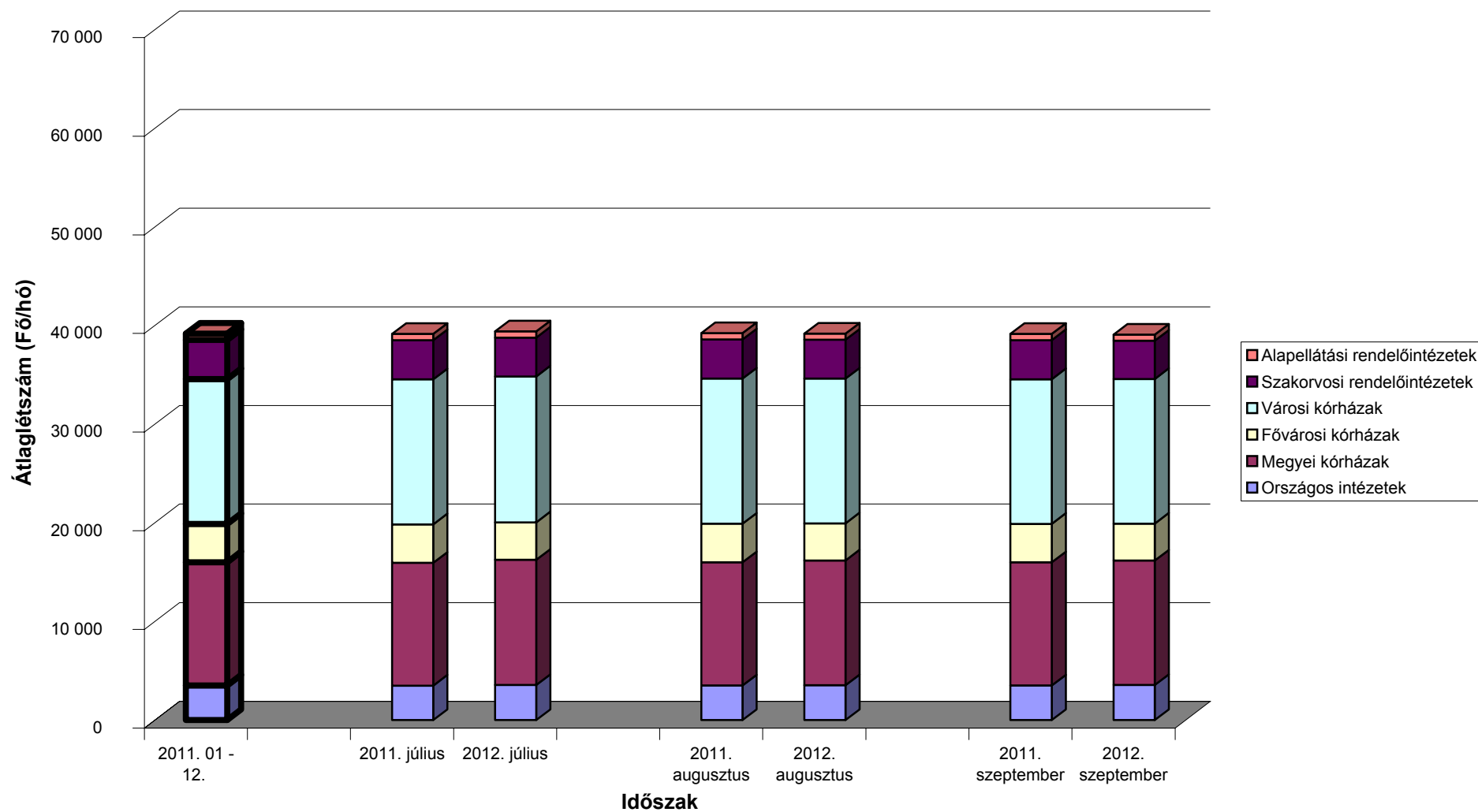

[Vissza a tartalomjegyzékhez](#)[előző](#)[következő](#)

**A 2011. és a 2012. III. negyedévi ügyelti-, készenléti- és túlmunkadíjak, valamint -órák összehasonlítása
- munkaköri csoportok szerint, MÁK illetményszámfejtésű kórházak adatai**

Időszak (havi Kh-Ri átlag)	Összes foglalkoztatott												Létszám összesen
	Ügyelet				Készenlét				Túlmunka				
	Létszám	Létszám arány	Óra	Óradíj	Létszám	Létszám arány	Óra	Óradíj	Létszám	Létszám arány	Óra	Óradíj	
	fő	%	Óra/fő/hó	Ft/óra	fő	%	Óra/fő/hó	Ft/óra	fő	%	Óra/fő/hó	Ft/óra	
Orvosok													
2011. 07 - 09.	1 303	41	35	2 461	623	20	77	558	546	17	40	1 846	3 160
2012. 07 - 09.	1 275	40	24	3 451	613	19	79	573	909	28	41	1 931	3 197
(2011. 07 - 09 =100%)	97,8	96,7	68,6	140,3	98,4	97,2	102,3	102,7	166,5	164,6	103,1	104,6	101,2
2011. 01 - 12.	1 330	42	34	2 375	630	20	76	554	549	17	39	1 865	3 174
(2011. 01 - 12 =100%)	95,9	95,2	69,0	145,3	97,2	96,6	103,1	103,5	165,5	164,4	104,2	103,6	100,7
Egészségügyi szakdolgozók													
2011. 07 - 09.	924	9	39	1 272	309	3	87	246	1 835	17	23	1 112	10 835
2012. 07 - 09.	861	7	28	1 685	300	3	88	272	1 964	17	29	1 229	11 849
(2011. 07 - 09 =100%)	93,2	85,2	71,7	132,5	96,8	88,5	101,8	110,8	107,0	97,9	122,5	110,5	109,4
2011. 01 - 12.	905	8	39	1 282	304	3	89	250	1 601	15	23	1 118	10 770
(2011. 01 - 12 =100%)	95,1	86,5	72,0	131,5	98,7	89,7	99,5	108,9	122,7	111,5	122,5	109,9	110,0
Egyéb egészségügyi dolgozók													
2011. 07 - 09.	672	9	50	812	269	3	95	264	1 102	14	25	857	7 873
2012. 07 - 09.	586	8	44	903	272	4	94	274	1 099	16	30	1 017	7 045
(2011. 07 - 09 =100%)	87,1	97,4	87,5	111,2	100,9	112,8	99,0	103,6	99,7	111,4	121,6	118,7	89,5
2011. 01 - 12.	672	8	50	803	286	4	94	275	1 039	13	25	893	7 939
(2011. 01 - 12 =100%)	87,2	98,3	86,9	112,5	95,2	107,2	99,9	99,5	105,8	119,2	119,6	114,0	88,7
Foglalkoztatottak összesen													
2011. 07 - 09.	2 899	13	39	1 605	1 202	5	83	400	3 483	16	26	1 211	21 868
2012. 07 - 09.	2 721	12	29	2 104	1 184	5	85	417	3 971	18	32	1 382	22 090
(2011. 07 - 09 =100%)	93,9	92,9	74,2	131,1	98,5	97,5	101,4	104,4	114,0	112,9	120,9	114,1	101,0
2011. 01 - 12.	2 906	13	39	1 577	1 219	6	84	400	3 189	15	27	1 240	21 883
(2011. 01 - 12 =100%)	93,6	92,8	74,5	133,4	97,1	96,2	101,3	104,3	124,6	123,4	119,4	111,4	100,9

[Vissza a tartalomjegyzékhez](#)[előző](#)[következő](#)

**A 2011. és a 2012. III. negyedévi ügyelti-, készenléti- és túlmunkadíjak, valamint -órák összehasonlítása
- munkaköri csoportok szerint, MÁK illetményszámfejtésű kórházak adatai**

Időszak (havi Kh-Ri átlag)	Összes foglalkoztatott								Létszám összesen
	Ügyelet - készenlét				Ügyelet - készenlét - túlmunka				
	Létszám	Létszám arány	Óra	Óradíj	Létszám	Létszám arány	Óra	Óradíj	
	fő	%	Óra/fő/hó	Ft/óra	fő	%	Óra/fő/hó	Ft/óra	
Orvosok									
2011. 07 - 09.	1 641	52	57	1 480	1 744	55	66	1 550	3 160
2012. 07 - 09.	1 620	51	48	1 683	1 845	58	63	1 763	3 197
(2011. 07 - 09 =100%)	98,7	97,6	85,5	113,7	105,8	104,6	95,4	113,7	101,2
2011. 01 - 12.	1 666	52	56	1 441	1 766	56	65	1 521	3 174
(2011. 01 - 12 =100%)	97,2	96,5	86,1	116,8	104,5	103,8	96,0	115,9	100,7
Egészségügyi szakdolgozók									
2011. 07 - 09.	1 147	11	55	833	2 568	24	41	946	10 835
2012. 07 - 09.	1 082	9	47	944	2 509	21	43	1 094	11 849
(2011. 07 - 09 =100%)	94,3	86,3	85,2	113,4	97,7	89,4	103,3	115,7	109,4
2011. 01 - 12.	1 122	10	55	833	2 338	22	43	940	10 770
(2011. 01 - 12 =100%)	96,4	87,7	84,4	113,3	107,3	97,6	100,0	116,3	110,0
Egyéb egészségügyi dolgozók									
2011. 07 - 09.	870	11	68	575	1 690	21	51	663	7 873
2012. 07 - 09.	782	11	65	588	1 539	22	55	756	7 045
(2011. 07 - 09 =100%)	89,9	100,4	96,2	102,3	91,1	101,8	106,9	113,9	89,5
2011. 01 - 12.	880	11	69	568	1 644	21	53	665	7 939
(2011. 01 - 12 =100%)	88,8	100,1	95,0	103,5	93,6	105,5	103,6	113,6	88,7
Foglalkoztatottak összesen									
2011. 07 - 09.	3 658	17	59	1 042	6 001	27	51	1 092	21 868
2012. 07 - 09.	3 484	16	52	1 165	5 893	27	52	1 254	22 090
(2011. 07 - 09 =100%)	95,2	94,3	88,0	111,8	98,2	97,2	101,8	114,8	101,0
2011. 01 - 12.	3 669	17	59	1 022	5 748	26	52	1 084	21 883
(2011. 01 - 12 =100%)	95,0	94,1	87,6	113,9	102,5	101,6	99,2	115,7	100,9

[Vissza a tartalomjegyzékhez](#)[előző](#)[következő](#)

**A 2011. és a 2012. III. negyedévi átlagos túlórák és túlóradíjak összehasonlítása
- foglalkoztatási típusok és munkaköri csoportok szerint, MÁK illetményszámfejtésű intézetek adatai**

Összes foglalkoztatott

Időszak (havi Kh-Ri átlag)	Túlórák																Minta átlaglétszám
	Elrendelt				Önként vállalt rendszeres				Önként vállalt nem rendszeres				Összesen				
	Óraszám	Óradíj	Munkadíj	Létszám	Óraszám	Óradíj	Munkadíj	Létszám	Óraszám	Óradíj	Munkadíj	Létszám	Óraszám	Óradíj	Munkadíj	Létszám	
	Óra/hó	Ft/óra	Ft/fő/hó	fő	Óra/hó	Ft/óra	Ft/fő/hó	fő	Óra/hó	Ft/óra	Ft/fő/hó	fő	Óra/hó	Ft/óra	Ft/fő/hó	fő	
Orvosok																	
2011. 07 - 09.	14	2 378	33 834	457	49	2 142	105 945	180	66	1 542	102 131	272	39	1 864	71 876	867	5 877
2012. 07 - 09.	15	2 266	34 008	612	45	2 037	91 808	323	49	1 725	84 472	648	42	1 897	79 653	1 321	5 909
(2011. 07 - 09 =100%)	105,5	95,3	100,5	133,9	91,1	95,1	86,7	179,4	73,9	111,9	82,7	238,2	108,9	101,8	110,8	152,3	100,5
2011. 01 - 12.	14	2 336	31 921	457	49	2 145	105 762	191	67	1 584	105 600	263	38	1 885	71 928	870	5 917
(2011. 01 - 12 =100%)	109,9	97,0	106,5	133,8	91,4	95,0	86,8	168,9	73,5	108,9	80,0	246,2	110,0	100,6	110,7	151,7	99,9
Egészségügyi szakdolgozók																	
2010. 01 - 03.	15	1 069	16 472	2 762	52	1 188	62 211	186	64	841	53 392	223	21	1 038	22 012	3 133	22 270
2011. 01 - 03.	17	1 170	19 677	2 512	52	1 229	64 124	336	52	1 006	52 396	453	27	1 136	30 472	3 108	23 796
(2010. 01 - 03 =100%)	109,1	109,5	119,5	91,0	99,7	103,4	103,1	180,4	82,0	119,7	98,1	203,5	126,5	109,4	138,4	99,2	106,8
2010. 01 - 12.	15	1 065	15 720	2 377	51	1 163	59 693	185	62	903	56 034	208	21	1 045	21 951	2 738	22 181
(2010. 01 - 12 =100%)	113,9	109,9	125,2	105,7	101,7	105,6	107,4	181,2	83,9	111,4	93,5	217,8	127,7	108,7	138,8	113,5	107,3
Egyéb egészségügyi dolgozók																	
2010. 01 - 03.	15	951	14 103	1 704	51	871	44 149	136	90	508	45 755	134	23	818	18 552	1 950	15 495
2011. 01 - 03.	16	1 041	17 052	1 506	53	972	51 898	225	67	747	49 900	249	28	934	26 505	1 878	14 102
(2010. 01 - 03 =100%)	110,5	109,4	120,9	88,4	105,4	111,5	117,6	165,6	74,2	147,0	109,1	185,1	125,1	114,2	142,9	96,3	91,0
2010. 01 - 12.	15	965	14 452	1 579	53	901	47 333	144	87	552	47 984	125	23	847	19 498	1 829	15 530
(2010. 01 - 12 =100%)	109,5	107,8	118,0	95,4	101,7	107,9	109,6	156,1	76,9	135,2	104,0	198,4	123,3	110,2	135,9	102,7	90,8
Foglalkoztatottak összesen																	
2010. 01 - 03.	15	1 143	17 264	4 923	51	1 435	73 008	502	70	1 035	72 844	629	24	1 162	28 145	5 950	43 642
2011. 01 - 03.	16	1 260	20 717	4 630	50	1 426	71 131	884	53	1 264	67 338	1 350	30	1 300	39 591	6 306	43 807
(2010. 01 - 03 =100%)	108,9	110,2	120,0	94,1	98,1	99,3	97,4	176,0	75,7	122,0	92,4	214,5	125,8	111,8	140,7	106,0	100,4
2010. 01 - 12.	15	1 151	16 945	4 414	51	1 437	73 193	521	69	1 100	76 216	596	24	1 192	29 128	5 436	43 629
(2010. 01 - 12 =100%)	111,6	109,5	122,3	104,9	98,0	99,2	97,2	169,8	76,9	114,9	88,4	226,3	124,7	109,0	135,9	116,0	100,4

[Vissza a tartalomjegyzékhez](#)[előző](#)[következő](#)

**A 2011. és a 2012. III. negyedévi bruttó és nettó keresetek összehasonlítása
- foglalkoztatási típusok és munkaköri csoportok szerint, MÁK illetményszámfejtésű intézetek adatai**

Időszak (havi Kh-Ri átlag)	Összes foglalkoztatott			Teljes munkaidőben foglalkoztatottak			Rész munkaidőben foglalkoztatottak			Egyéb módon foglalkoztatottak		
	Kereset		Átlagléttség	Kereset		Átlagléttség	Kereset		Átlagléttség	Kereset		Átlagléttség
	bruttó	nettó		bruttó	nettó		bruttó	nettó		bruttó	nettó	
	Ft/fő/hó	Ft/fő/hó	fő	Ft/fő/hó	Ft/fő/hó	fő	Ft/fő/hó	Ft/fő/hó	fő	Ft/fő/hó	Ft/fő/hó	fő
Orvosok												
2011. 07 - 09.	310 622	197 942	5 877	349 408	220 929	4 739	208 238	139 259	640	73 225	54 687	498
2012. 07 - 08.	465 532	295 720	5 909	525 538	332 841	4 708	320 719	208 209	689	109 021	72 384	512
(2011. 07 - 09 =100%)	149,9	149,4	100,5	150,4	150,7	99,3	154,0	149,5	107,6	148,9	132,4	102,9
2011. 01 - 12.	310 511	197 967	5 917	349 818	221 275	4 760	206 496	138 222	648	75 393	56 093	509
(2011. 01 - 12 =100%)	149,9	149,4	99,9	150,2	150,4	98,9	155,3	150,6	106,4	144,6	129,0	100,6
Egészségügyi szakdolgozók												
2011. 07 - 09.	155 537	107 800	22 270	160 218	110 667	20 712	96 741	72 841	1 260	78 824	56 394	298
2012. 07 - 08.	207 800	135 064	23 796	214 269	139 115	22 016	135 323	90 177	1 476	91 081	59 531	303
(2011. 07 - 09 =100%)	133,6	125,3	106,8	133,7	125,7	106,3	139,9	123,8	117,2	115,5	105,6	101,8
2011. 01 - 12.	158 163	109 172	22 181	162 914	112 058	20 625	98 809	74 095	1 240	81 147	58 550	317
(2011. 01 - 12 =100%)	131,4	123,7	107,3	131,5	124,1	106,7	137,0	121,7	119,1	112,2	101,7	95,8
Egyéb egészségügyi dolgozók												
2011. 07 - 09.	125 938	89 705	15 495	132 573	93 870	13 716	74 991	58 309	1 512	73 534	53 500	266
2012. 07 - 08.	150 341	98 319	14 102	157 904	103 110	12 491	94 451	63 062	1 416	71 871	47 505	195
(2011. 07 - 09 =100%)	119,4	109,6	91,0	119,1	109,8	91,1	126,0	108,2	93,6	97,7	88,8	73,3
2011. 01 - 12.	126 708	90 121	15 530	133 221	94 191	13 785	75 266	58 542	1 466	75 269	55 048	279
(2011. 01 - 12 =100%)	118,7	109,1	90,8	118,5	109,5	90,6	125,5	107,7	96,6	95,5	86,3	70,0
Foglalkoztatottak összesen												
2011. 07 - 09.	165 912	113 514	43 642	173 426	118 125	39 167	108 019	78 862	3 412	74 872	54 868	1 063
2012. 07 - 08.	224 068	144 906	43 807	233 681	150 902	39 215	154 837	102 168	3 582	96 460	63 721	1 011
(2011. 07 - 09 =100%)	135,1	127,7	100,4	134,7	127,7	100,1	143,3	129,6	105,0	128,8	116,1	95,2
2011. 01 - 12.	167 628	114 433	43 629	175 178	119 043	39 170	109 313	79 679	3 354	77 011	56 533	1 105
(2011. 01 - 12 =100%)	0,0	126,6	100,4	133,4	126,8	100,1	141,6	128,2	106,8	125,3	112,7	91,5

A MINTÁBAN SZEREPLŐ INTÉZETEK FELSOROLÁSA

- 1. TELJES MUNKAI DŐBEN FOGLALKOZTATOTTAK LÉTSZÁMA**
- 2. TELJES MUNKAI DŐBEN FOGLALKOZTATOTTAK JÖVEDELME**

(Vissza a Tartalomra)

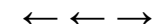

Országos intézetek - Teljes munkaidőben foglalkoztatottak összesen

Intézet	Átlag létszám (fő/hó)			Létszám vált.	
	2011. 07 - 09. hó	2012. 07 - 09. hó	2011. 01 - 12. hó	2011. 07 - 09 hó=100%	2011. 01 - 12 hó=100%
0152 ORSZÁGOS SPORTEGÉSZSÉGÜGYI INTÉZET	225	221	227	98,2	97,1
0153 ORSZÁGOS REUMATOLÓGIAI ÉS FIZIOTERÁPIÁS INTÉZET	320	340	321	106,2	105,9
0154 ORSZÁGOS ONKOLÓGIAI INTÉZET	942	978	938	103,8	104,3
0156 ORSZÁGOS KORÁNYI TBC ÉS PULMONOLÓGIAI INTÉZET	467	465	472	99,6	98,5
0160 ORSZÁGOS ORVOSI REHABILITÁCIÓS INTÉZET	381	386	380	101,3	101,4
0162 GOTTSEGEN GYÖRGY ORSZÁGOS KARDIOLÓGIAI INTÉZET	514	505	508	98,3	99,4
0163 ORSZÁGOS IDEGTUDOMÁNYI INTÉZET	291	289	290	99,2	99,6
1968 ÁLLAMI SZÍVKÓRHÁZ BALATONFÜRED	360	357	358	99,3	99,7
Összesen	3 499	3 540	3 494	101,2	101,3

Megyei kórházak - Teljes munkaidőben foglalkoztatottak összesen

Intézet	Átlag létszám			Létszám vált.	
	2011. 07 - 09. hó	2012. 07 - 09. hó	2011. 01 - 12. hó	2011. 07 - 09 hó=100%	2011. 01 - 12 hó=100%
0301 BÁCS-KISKUN MEGYEI KÓRHÁZ A SZEGEDI TUDOMÁNYEGYETEM ÁLTALÁNO	1 625	1 613	1 609	99,2	100,3
0401 PÁNDY KÁLMÁN KÓRHÁZ	1 771	1 903	1 809	107,4	105,2
0502 BORSOD-ABAÚJ-ZEMPLÉN MEGYEI KÓRHÁZ ÉS EGYETEMI OKTATÓ KÓRHÁZ	2 697	2 708	2 715	100,4	99,7
0701 FEJÉR MEGYEI SZENT GYÖRGY KÓRHÁZ	2 250	2 282	2 239	101,4	101,9
0801 PETZ ALADÁR MEGYEI OKTATÓ KÓRHÁZ	1 889	1 906	1 890	100,9	100,8
1201 SZENT LÁZÁR MEGYEI KÓRHÁZ	777	762	773	98,1	98,6
1601 JÁSZ-NAGYKUN-SZOLNOK MEGYEI HETÉNYI GÉZA KÓRHÁZ-RENDELŐINTÉZ	1 462	1 486	1 469	101,6	101,1
Összesen	12 472	12 659	12 504	101,5	101,2

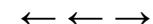

Fővárosi kórházak - Teljes munkaidőben foglalkoztatottak összesen

Intézet	Átlag létszám (fő/hó)			Létszám vált.	
	2011. 07 - 09. hó	2012. 07 - 09. hó	2011. 01 - 12. hó	2011. 07 - 09 hó=100%	2011. 01 - 12 hó=100%
0109 EGYESÍTETT SZENT ISTVÁN ÉS SZENT LÁSZLÓ KÓRHÁZ-RENDELŐINTÉZE	2 072	2 072	2 075	100,0	99,9
0118 UZSOKI UTCAI KÓRHÁZ	1 106	1 127	1 106	101,9	101,9
0121 KÁROLYI SÁNDOR KÓRHÁZ ÉS RENDELŐINTÉZET	731	571	705	78,1	81,0
Összesen	3 908	3 770	3 885	96,5	97,0

Városi kórházak, szakkórházak, krónikus intézmények - Teljes munkaidőben foglalkoztatottak összesen

Intézet	Átlag létszám			Létszám vált.	
	2011. 07 - 09. hó	2012. 07 - 09. hó	2011. 01 - 12. hó	2011. 07 - 09 hó=100%	2011. 01 - 12 hó=100%
0108 VISEGRÁDI REHABILITÁCIÓS SZAKKÓRHÁZ ÉS GYÓGYFÜRDŐ	181	178	177	98,3	100,7
0131 FŐVÁROSI ÖNKORMÁNYZAT BUDAPESTI MÓDSZERTANI SZOCIÁLIS KÖZPON	33	36	34	109,6	107,0
0204 MOHÁCS VÁROS KÓRHÁZA	418	435	414	104,2	105,1
0303 KALOCSA VÁROSI ÖNKORMÁNYZAT SZENT KERESZT KÓRHÁZ	418	422	423	101,1	99,8
0304 KISKUNFÉLEGYHÁZI VÁROSI KÓRHÁZ-RENDELŐINTÉZET GYÓGYFÜRDŐ ÉS	214	213	211	99,9	101,0
0402 DR. RÉTHY PÁL KÓRHÁZ - RENDELŐINTÉZET	798	784	796	98,2	98,4
0403 OROSHÁZA VÁROSI ÖNKORMÁNYZAT KÓRHÁZA	680	654	686	96,2	95,3
0504 SÁTORALJAÚJHELY VÁROS ÖNKORMÁNYZAT ERZSÉBET KÓRHÁZA	487	480	485	98,5	98,8
0508 KOCH RÓBERT KÓRHÁZ ÉS RENDELŐINTÉZET	217	227	218	104,6	103,9
0601 DR. BUGYI ISTVÁN KÓRHÁZ	639	648	644	101,5	100,7
0602 HÓDMEZŐVÁSÁRHELY MEGYEI JOGÚ VÁROS ÖNKORMÁNYZAT ERZSÉBET KÓR	404	397	400	98,3	99,2
0605 DR. DIÓSSZILÁGYI SÁMUEL KÓRHÁZ-RENDELŐINTÉZET	397	405	396	102,0	102,2
0606 CSONGRÁD MEGYE MELLKASI BETEGSÉGEK SZAKKÓRHÁZA	200	203	199	101,7	102,0
0703 MÓR VÁROSI KÓRHÁZ-RENDELŐINTÉZET	123	116	128	94,1	90,6
0802 SOPRON MEGYEI JOGÚ VÁROS ERZSÉBET KÓRHÁZ A DEBRECENI EGYETEM	859	867	861	101,0	100,8
0804 MARGIT KÓRHÁZ	207	206	207	99,4	99,5
0805 LUMNICZER SÁNDOR KÓRHÁZ-RENDELŐINTÉZET	267	265	262	99,4	101,1
0864 SOPRONI REHABILITÁCIÓS GYÓGYINTÉZET	320	324	318	101,3	102,0
0902 GRÓF TISZA ISTVÁN KÓRHÁZ	712	713	713	100,1	100,0
1057 MÁTRAI GYÓGYINTÉZET	278	284	278	102,0	102,2
1102 VASZARY KOLOS KÓRHÁZ, ESZTEGOM	556	585	557	105,1	104,9
1103 ÁRPÁD-HÁZI SZENT ERZSÉBET SZAKKÓRHÁZ ÉS RENDELŐINTÉZET	164	154	163	93,9	94,1
1104 SELYE JÁNOS KÓRHÁZ	212	207	213	97,7	97,1
1106 BATTHYÁNY KÁZMÉR SZAKKÓRHÁZ	126	127	127	100,4	100,1
1202 DR. KENESSEY ALBERT KÓRHÁZ - RENDELŐINTÉZET	609	635	607	104,4	104,7
1203 MARGIT KÓRHÁZ PÁSZTÓ	211	202	210	95,7	96,1
1301 SZENT RÓKUS KÓRHÁZ ÉS INTÉZMÉNYEI	343	343	341	100,2	100,7
1303 NAGYKÖRÖS VÁROS ÖNKORMÁNYZAT REHABILITÁCIÓS SZAKKÓRHÁZA ÉS R	216	225	216	104,3	104,4
1304 JÁVORSZKY ÖDÖN VÁROSI KÓRHÁZ	625	613	633	98,1	96,8
1306 TUDÓGYÓGYINTÉZET TÖRÖKBÁLINT	265	267	263	100,5	101,3
1402 SIÓFOK VÁROS KÓRHÁZ-RENDELŐINTÉZETE	530	533	530	100,5	100,5

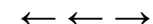
Városi kórházak, szakkórházak, krónikus intézmények - Teljes munkaidőben foglalkoztatottak összesen (folytatás)

Intézet	Átlag létszám			Létszám vált.	
	2011. 07 - 09. hó	2012. 07 - 09. hó	2011. 01 - 12. hó	2011. 07 - 09 hó=100%	2011. 01 - 12 hó=100%
1603 KÁTAI GÁBOR KÓRHÁZ	513	527	516	102,6	102,1
1607 MEZŐTÚR VÁROSI KÓRHÁZ RENDELŐINTÉZET NONPROFIT KFT.	157	144	157	91,4	91,3
1702 BONYHÁD VÁROSI KÓRHÁZ ÉS RENDELŐINTÉZET	161	158	160	97,8	98,7
1803 ÖNKORMÁNYZATI KÓRHÁZ SÁRVÁR	173	194	173	112,3	111,9
1805 KEMENESALJAI EGYESÍTETT KÓRHÁZ CELLDÖMÖLK	190	184	188	96,7	97,8
1867 KÖRMENDI EGÉSZSÉGÜGYI SZOLGÁLTATÓ NONPROFIT KFT.	157	144	157	91,8	91,5
1903 GRÓF ESTERHÁZY KÓRHÁZ ÉS RENDELŐINTÉZETI SZAKRENDELŐ	366	337	365	91,9	92,3
1908 ZIRC VÁROSI ERZSÉBET KÓRHÁZ-RENDELŐINTÉZET	106	110	106	104,6	104,2
1911 VESZPRÉM MEGYEI TUDÓGYÓGYINTÉZETE FARKASGYEPŰ	183	186	182	101,4	102,4
1912 MAGYAR IMRE KÓRHÁZ	585	583	585	99,6	99,7
2203 BUDAPESTI SZENT FERENC KÓRHÁZ	70	71	70	102,1	101,6
9521 MÁV KÓRHÁZ ÉS RENDELŐINTÉZET, SZOLNOK	313	319	312	102,0	102,3
Összesen	14 684	14 707	14 684	100,2	100,2

Szakorvosi rendelőintézetek - Teljes munkaidőben foglalkoztatottak összesen

Intézet	Átlag létszám			Létszám vált.	
	2011. 07 - 09. hó	2012. 07 - 09. hó	2011. 01 - 12. hó	2011. 07 - 09 hó=100%	2011. 01 - 12 hó=100%
.. SZAKORVOSI RENDELŐINTÉZET GYÖMRŐ	26	28	26	108,8	106,9
0221 PÉCS MEGYEI JOGÚ VÁROS EGYESÍTETT EGÉSZSÉGÜGYI INTÉZMÉNYEK I	335	344	333	102,6	103,2
0235 BÁNYÁSZATI UTÓKEZELŐ ÉS ÉJJELI SZANATÓRIUM	30	31	28	104,9	109,8
0378 LAJOSMIZSE VÁROS ÖNKORMÁNYZATA EGÉSZSÉGÜGYI GYERMEKJÓLÉTI ÉS	23	22	23	95,7	95,7
0420 BÉKÉS VÁROSI EGYESÍTETT EGÉSZSÉGÜGYI INTÉZMÉNY ÉS RENDELŐINT	69	65	66	93,9	97,9
0421 VÁROSI EGÉSZSÉGÜGYI INTÉZMÉNY, Gyomaendrőd	24	24	23	101,7	106,5
0511 VÁROSI ÖNKORMÁNYZAT RENDELŐINTÉZETE, Mezőkövesd	69	69	70	99,6	98,7
0524 SZÁNTÓ J. ENDRE EGYESÍTETT SZOCIÁLIS ÉS EGÉSZSÉGÜGYI INTÉZE	55	58	54	104,9	106,9
0525 SÁROSPATAK VÁROS RENDELŐINTÉZETE	54	60	54	109,8	110,1
0526 TISZAÚJVÁROS VÁROSI RENDELŐINTÉZET	119	116	117	97,0	99,2
0926 VÁROSI SZAKORVOSI RENDELŐINTÉZET ÉS ÁPOLÁSI INTÉZET, Hajdunánás	29	31	29	104,8	104,7
0927 JÁRÓBETEG-ELLÁTÓ CENTRUM, Hajduszoboszló	39	40	40	102,8	102,3
1051 PARÁDFÜRDŐI ÁLLAMI KÓRHÁZ	32	102	32	315,4	320,5
1322 DR. HALÁSZ GÉZA SZAKORVOSI RENDELŐINTÉZET	61	61	61	100,0	99,1
1323 DUNAKESZI VÁROS ÖNKORMÁNYZATÁNAK SZAKORVOSI RENDELŐINTÉZETE	55	51	55	92,0	92,1
1325 TORMAY KÁROLY EGÉSZSÉGÜGYI KÖZPONT GÖDÖLLŐ	113	110	111	98,0	99,7
1326 SZAKORVOSI RENDELŐINTÉZET MONOR	63	63	64	99,3	98,6
1327 SZAKORVOSI RENDELŐINTÉZET NAGYKÁTA	49	48	49	97,7	98,6
1328 PILISVÖRÖSVÁR VÁROSI ÖNKORMÁNYZAT SZAKORVOSI RENDELŐINTÉZET	34	33	33	95,8	98,4
1329 RÁCKEVE VÁROS SZAKORVOSI RENDELŐINTÉZETE	47	45	46	97,2	97,7
1330 SZENTENDRE VÁROS EGÉSZSÉGÜGYI INTÉZMÉNYEI	48	53	47	110,2	112,4
1331 SZAKORVOSI RENDELŐINTÉZET SZIGETSZENTMIKLÓS	85	90	85	105,7	106,5

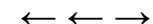
Szakorvosi rendelőintézetek - Teljes munkaidőben foglalkoztatottak összesen (folytatás)

Intézet	Átlag létszám			Létszám vált.		
	2011. 07 - 09. hó	2012. 07 - 09. hó	2011. 01 - 12. hó	2011. 07 - 09. hó=100%	2011. 01 - 12. hó=100%	
1334	VECSÉSI EGÉSZSÉGÜGYI SZOLGÁLAT	58	60	57	102,4	103,8
1335	ÉRD MEGYEI JOGÚ VÁROS ÖNKORMÁNYZAT SZAKORVOSI RENDELŐINTÉZET	149	157	150	105,7	104,9
1420	BARCS VÁROS ÖNKORMÁNYZATA JÁRÓBETEGELLÁTÓ INTÉZMÉNYEK	48	45	48	94,1	93,2
1421	DR. TÖRÖK SÁNDOR EGÉSZSÉGÜGYI KÖZPONT	19	18	18	96,5	100,2
1439	EGÉSZSÉGÜGYI NONPROFIT KFT. FONYÓD	28	27	28	95,7	96,7
1541	VÁROSI EGÉSZSÉGÜGYI ALAPELLÁTÁS	24	24	24	98,6	99,0
1622	VÁROSI EGÉSZSÉGÜGYI KÖZPONT KUNSZENTMÁRTON	21	24	21	111,6	111,9
1623	KUTHY ELEK EGÉSZSÉGÜGYI INTÉZMÉNY	25	24	24	97,3	100,0
1624	TÖRÖKSZENTMIKLÓS VÁROSI ÖNKORMÁNYZAT EGYESITETT GYÓGYÍTÓ-MEG	49	48	50	99,3	97,5
1721	PAKS VÁROS RENDELŐINTÉZETE	72	70	72	96,3	96,3
1822	RENDELŐINTÉZET SZENTGOTTHÁRD	29	30	29	102,7	102,1
1922	VÁROSI SZAKORVOSI RENDELŐINTÉZET, Balatonfüred	17	17	18	100,0	95,8
2020	DR. HETÉS FERENC SZAKORVOSI RENDELŐINTÉZET	39	34	38	88,7	90,5
2022	VÁROSI ÖNKORMÁNYZAT EGÉSZSÉGÜGYI KÖZPONTJA, Zalaszentgrót	21	19	22	89,1	87,0
2101	BUDAPEST I. KERÜLET BUDAVÁRI ÖNKORMÁNYZAT EGÉSZSÉGÜGYI SZOLG	62	60	62	97,2	96,8
2201	BUDAPEST FŐVÁROS II. KERÜLETI ÖNKORMÁNYZAT EGÉSZSÉGÜGYI SZOL	250	250	250	100,0	99,8
2301	SZENT MARGIT RENDELŐINTÉZET NONPROFIT KFT.	195	194	195	99,3	99,3
2501	BELVÁROS-LIPÓTVÁROS EGÉSZSÉGÜGYI SZOLGÁLAT	147	137	147	93,4	93,5
2601	TERÉZVÁROSI EGÉSZSÉGÜGYI SZOLGÁLAT	125	125	126	100,0	99,5
2800	KÖZPONTI STOMATOLÓGIAI INTÉZET	105	78	106	74,9	74,3
2801	JÓZSEFVÁROSI EGÉSZSÉGÜGYI SZOLGÁLAT	212	214	212	101,2	100,9
3501	BUDAPEST FŐVÁROS XV. KERÜLETI ÖNKORMÁNYZAT EGÉSZSÉGÜGYI INTÉ	232	219	232	94,6	94,5
3612	XVI.KERÜLET KERTVÁROSI EGÉSZSÉGÜGYI SZOLGÁLATA	153	153	157	99,7	97,6
3901	BUDAPEST FŐVÁROS XIX. KER. ÖNKORMÁNYZAT KISPESTI EGÉSZSÉGÜGY	207	195	206	94,0	94,4
4101	BUDAPEST XXI. KERÜLET CSEPEL ÖNKORMÁNYZATA TÓTH ILONA EGÉSZS	230	156	231	67,7	67,4
Összesen		3 977	3 921	3 970	98,6	98,8

Alapellátási rendelőintézetek - Teljes munkaidőben foglalkoztatottak összesen

Intézet	Átlag létszám			Létszám vált.		
	2011. 07 - 09. hó	2012. 07 - 09. hó	2011. 01 - 12. hó	2011. 07 - 09. hó=100%	2011. 01 - 12. hó=100%	
..	BUDAPEST FŐVÁROS XVII. KERÜLET RÁKOSMENTE ÖNKORMÁNYZATÁNAK E	56	58	57	104,8	102,0
..	BÁTONYTERENYEI EGÉSZSÉGÜGYI SZOLGÁLAT	21	18	20	84,1	89,7
..	DUNAVECSE VÁROS ÖNKORMÁNYZAT DR. KOLOZS GERGELY KISTÉRSÉGI J	18	22	17	122,2	125,9
..	EGÉSZSÉGÜGYI ALAPELLÁTÁSI INTÉZMÉNY	30	29	30	97,6	96,8
..	EGÉSZSÉGÜGYI ALAPELLÁTÁSI INTÉZMÉNY	49	48	50	97,1	96,1
..	EGÉSZSÉGÜGYI ALAPELLÁTÓ INTÉZET	57	60	57	105,9	105,6
..	EGYESÍTETT BÖLCSŐDE ÉS EGÉSZSÉGÜGYI SZOLGÁLAT	86	89	86	102,7	102,5
..	GYÓGYÍTÓ-MEGELŐZŐ INTÉZMÉNY	23	22	23	94,3	95,2
..	KOMÁROM VÁROS EGÉSZSÉGÜGYI ALAPELLÁTÁSI SZOLGÁLATA	28	26	28	93,4	95,3
..	KÖBÁNYAI EGÉSZSÉGÜGYI SZOLGÁLAT	98	86	104	86,9	82,0

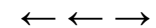

Alapellátási rendelőintézetek - Teljes munkaidőben foglalkoztatottak összesen (folytatás)

Intézet	Átlag létszám			Létszám vált.	
	2011. 07 - 09. hó	2012. 07 - 09. hó	2011. 01 - 12. hó	2011. 07 - 09 hó=100%	2011. 01 - 12 hó=100%
.. PÁPA VÁROS ÖNKORMÁNYZATÁNAK EGÉSZSÉGÜGYI ALAPELLÁTÁSI INTÉZE	22	23	23	102,0	98,2
.. SZEKSZÁRD MEGYEI JOGÚ VÁROS ÖNKORMÁNYZATA EGÉSZSÉGÜGYI GONDN	28	29	28	101,2	102,1
.. SZOLNOK MEGYEI JOGU VÁROS ÖNKORMÁNYZATA EGÉSZSÉGÜGYI ÉS BÖLC	59	60	59	101,7	102,6
.. VESZPRÉM MEGYEI JOGÚ VÁROS EGÉSZSÉGÜGYI ALAPELLÁTÁSI INTÉZMÉ	51	49	51	97,3	96,8
Összesen	627	618	633	98,6	97,6
Együtt összesen	39 167	39 215	39 170	100,1	100,1

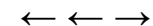
**Országos intézetek - Teljes munkaidőben foglalkoztatottak összesen**

Intézet		Átlag jövedelem (Ft/fő/hó)			Jövedelem vált.	
		2011. 07 - 09. hó	2012. 07 - 09. hó	2011. 01 - 12. hó	2011. 07 - 09 hó=100%	2011. 01 - 12 hó=100%
0152	ORSZÁGOS SPORTEGÉSZSÉGÜGYI INTÉZET	189 009	231 694	191 630	122,6	120,9
0153	ORSZÁGOS REUMATOLÓGIAI ÉS FIZIOTERÁPIÁS INTÉZET	184 419	249 057	181 888	135,0	136,9
0154	ORSZÁGOS ONKOLÓGIAI INTÉZET	247 049	311 049	246 803	125,9	126,0
0156	ORSZÁGOS KORÁNYI TBC ÉS PULMONOLÓGIAI INTÉZET	228 759	282 972	216 365	123,7	130,8
0160	ORSZÁGOS ORVOSI REHABILITÁCIÓS INTÉZET	177 574	230 195	179 594	129,6	128,2
0162	GOTTSEGEN GYÖRGY ORSZÁGOS KARDIOLÓGIAI INTÉZET	233 989	302 890	240 279	129,4	126,1
0163	ORSZÁGOS IDEGTUDOMÁNYI INTÉZET	217 536	292 421	218 992	134,4	133,5
1968	ÁLLAMI SZÍVKÓRHÁZ BALATONFÜRED	203 093	251 675	201 526	123,9	124,9
Összesen		218 707	278 979	217 932	127,6	128,0

Megyei kórházak - Teljes munkaidőben foglalkoztatottak összesen

Intézet		Átlag jövedelem			Jövedelem vált.	
		2011. 07 - 09. hó	2012. 07 - 09. hó	2011. 01 - 12. hó	2011. 07 - 09 hó=100%	2011. 01 - 12 hó=100%
0301	BÁCS-KISKUN MEGYEI KÓRHÁZ A SZEGEDI TUDOMÁNYEGYETEM ÁLTALÁI	190 196	257 639	194 171	135,5	132,7
0401	PÁNDY KÁLMÁN KÓRHÁZ	174 316	229 546	175 639	131,7	130,7
0502	BORSOD-ABAÚJ-ZEMPLÉN MEGYEI KÓRHÁZ ÉS EGYETEMI OKTATÓ KÓRH	178 180	248 768	182 364	139,6	136,4
0701	FEJÉR MEGYEI SZENT GYÖRGY KÓRHÁZ	178 827	242 028	176 867	135,3	136,8
0801	PETZ ALADÁR MEGYEI OKTATÓ KÓRHÁZ	182 746	248 769	181 792	136,1	136,8
1201	SZENT LÁZÁR MEGYEI KÓRHÁZ	167 510	224 745	167 491	134,2	134,2
1601	JÁSZ-NAGYKUN-SZOLNOK MEGYEI HETÉNYI GÉZA KÓRHÁZ-RENDELŐINT	192 815	265 860	190 844	137,9	139,3
Összesen		181 057	246 354	181 916	136,1	135,4

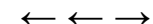
**Fővárosi kórházak - Teljes munkaidőben foglalkoztatottak összesen**

Intézet		Átlag jövedelem (Ft/fő/hó)			Jövedelem vált.	
		2011. 07 - 09. hó	2012. 07 - 09. hó	2011. 01 - 12. hó	2011. 07 - 09 hó=100%	2011. 01 - 12 hó=100%
0109	EGYESÍTETT SZENT ISTVÁN ÉS SZENT LÁSZLÓ KÓRHÁZ-RENDELŐINTÉZE	199 795	261 318	200 561	130,8	130,3
0118	UZSOKI UTCAI KÓRHÁZ	200 051	277 481	201 554	138,7	137,7
0121	KÁROLYI SÁNDOR KÓRHÁZ ÉS RENDELŐINTÉZET	204 788	280 906	197 727	137,2	142,1
Összesen		200 801	269 116	200 330	134,0	134,3

Városi kórházak, szakkórházak, krónikus intézmények - Teljes munkaidőben foglalkoztatottak összesen

Intézet		Átlag jövedelem			Jövedelem vált.	
		2011. 07 - 09. hó	2012. 07 - 09. hó	2011. 01 - 12. hó	2011. 07 - 09 hó=100%	2011. 01 - 12 hó=100%
0108	VISEGRÁDI REHABILITÁCIÓS SZAKKÓRHÁZ ÉS GYÓGYFÜRDŐ	188 468	231 221	189 148	122,7	122,2
0131	FŐVÁROSI ÖNKORMÁNYZAT BUDAPESTI MÓDSZERTANI SZOCIÁLIS KÖZP	212 665	241 203	259 711	113,4	92,9
0204	MOHÁCS VÁROS KÓRHÁZA	160 638	227 702	162 393	141,7	140,2
0303	KALOCSA VÁROSI ÖNKORMÁNYZAT SZENT KERESZT KÓRHÁZ	171 938	229 845	168 094	133,7	136,7
0304	KISKUNFÉLEGYHÁZI VÁROSI KÓRHÁZ-RENDELŐINTÉZET GYÓGYFÜRDŐ É	148 530	191 947	144 569	129,2	132,8
0402	DR. RÉTHY PÁL KÓRHÁZ - RENDELŐINTÉZET	178 330	243 976	177 516	136,8	137,4
0403	OROSHÁZA VÁROSI ÖNKORMÁNYZAT KÓRHÁZA	180 887	235 430	182 446	130,2	129,0
0504	SÁTORALJAUJHELY VÁROS ÖNKORMÁNYZAT ERZSÉBET KÓRHÁZA	168 118	224 540	167 926	133,6	133,7
0508	KOCH RÓBERT KÓRHÁZ ÉS RENDELŐINTÉZET	154 907	203 917	157 121	131,6	129,8
0601	DR. BUGYI ISTVÁN KÓRHÁZ	174 245	244 526	173 296	140,3	141,1
0602	HÓDMEZŐVÁSÁRHELY MEGYEI JOGÚ VÁROS ÖNKORMÁNYZAT ERZSÉBET	172 761	244 202	175 411	141,4	139,2
0605	DR. DIÓSSZILÁGYI SÁMUEL KÓRHÁZ-RENDELŐINTÉZET	154 796	217 893	156 151	140,8	139,5
0606	CSONGRÁD MEGYE MELLKASI BETEGSÉGEK SZAKKÓRHÁZA	176 332	218 406	177 967	123,9	122,7
0703	MÓR VÁROSI KÓRHÁZ-RENDELŐINTÉZET	173 740	218 774	173 093	125,9	126,4
0802	SOPRON MEGYEI JOGÚ VÁROS ERZSÉBET KÓRHÁZ A DEBRECENI EGYET	168 776	229 154	169 300	135,8	135,4
0804	MARGIT KÓRHÁZ	163 331	220 466	165 396	135,0	133,3
0805	LUMNICZER SÁNDOR KÓRHÁZ-RENDELŐINTÉZET	152 212	203 135	151 430	133,5	134,1
0864	SOPRONI REHABILITÁCIÓS GYÓGYINTÉZET	153 400	197 666	154 564	128,9	127,9
0902	GRÓF TISZA ISTVÁN KÓRHÁZ	170 303	223 121	169 520	131,0	131,6
1057	MÁTRAI GYÓGYINTÉZET	158 871	208 283	163 379	131,1	127,5
1102	VASZARY KOLOS KÓRHÁZ, ESZTEGOM	201 068	253 250	201 110	126,0	125,9
1103	ÁRPÁD-HÁZI SZENT ERZSÉBET SZAKKÓRHÁZ ÉS RENDELŐINTÉZET	172 790	228 328	173 958	132,1	131,3
1104	SELYE JÁNOS KÓRHÁZ	195 868	229 484	196 489	117,2	116,8
1106	BATTHYÁNY KÁZMÉR SZAKKÓRHÁZ	144 459	180 319	149 268	124,8	120,8
1202	DR. KENESSEY ALBERT KÓRHÁZ - RENDELŐINTÉZET	186 911	258 162	186 944	138,1	138,1
1203	MARGIT KÓRHÁZ PÁSZTÓ	159 258	214 165	173 427	134,5	123,5
1301	SZENT RÓKUS KÓRHÁZ ÉS INTÉZMÉNYEI	171 212	237 329	181 464	138,6	130,8
1303	NAGYKÖRÖS VÁROS ÖNKORMÁNYZAT REHABILITÁCIÓS SZAKKÓRHÁZA É	161 711	209 420	178 562	129,5	117,3
1304	JÁVORSZKY ÖDÖN VÁROSI KÓRHÁZ	182 688	249 484	184 177	136,6	135,5
1306	TÜDŐGYÓGYINTÉZET TÖRÖKBÁLINT	304 851	276 759	273 487	90,8	101,2
1402	SÍFOK VÁROS KÓRHÁZ-RENDELŐINTÉZETE	169 143	232 735	172 043	137,6	135,3

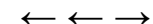

Városi kórházak, szakkórházak, krónikus intézmények - Teljes munkaidőben foglalkoztatottak összesen (folytatás)

Intézet		Átlag jövedelem			Jövedelem vált.	
		2011. 07 - 09. hó	2012. 07 - 09. hó	2011. 01 - 12. hó	2011. 07 - 09 hó=100%	2011. 01 - 12 hó=100%
1603	KÁTAI GÁBOR KÓRHÁZ	159 390	220 534	161 157	138,4	136,8
1607	MEZŐTÚR VÁROSI KÓRHÁZ RENDELŐINTÉZET NONPROFIT KFT.	166 501	217 637	170 934	130,7	127,3
1702	BONYHÁD VÁROSI KÓRHÁZ ÉS RENDELŐINTÉZET	161 837	220 566	161 172	136,3	136,9
1803	ÖNKORMÁNYZATI KÓRHÁZ SÁRVÁR	157 731	216 798	169 294	137,4	128,1
1805	KEMENESALJAI EGYESÍTETT KÓRHÁZ CELLDÖMÖLK	159 397	212 766	164 315	133,5	129,5
1867	KÖRMENDI EGÉSZSÉGÜGYI SZOLGÁLTATÓ NONPROFIT KFT.	156 865	217 039	158 137	138,4	137,2
1903	GRÓF ESTERHÁZY KÓRHÁZ ÉS RENDELŐINTÉZETI SZAKRENDELŐ	165 538	240 644	166 665	145,4	144,4
1908	ZIRC VÁROSI ERZSÉBET KÓRHÁZ-RENDELŐINTÉZET	166 562	205 100	173 542	123,1	118,2
1911	VESZPRÉM MEGYEI TUDÓGYÓGYINTÉZETE FARKASGYEPŰ	154 317	197 263	163 904	127,8	120,4
1912	MAGYAR IMRE KÓRHÁZ	159 772	215 582	159 940	134,9	134,8
2203	BUDAPESTI SZENT FERENC KÓRHÁZ	155 117	206 059	151 136	132,8	136,3
9521	MÁV KÓRHÁZ ÉS RENDELŐINTÉZET, SZOLNOK	167 921	230 793	170 407	137,4	135,4
Összesen		172 377	229 112	173 558	132,9	132,0

Szakorvosi rendelőintézetek - Teljes munkaidőben foglalkoztatottak összesen

Intézet		Átlag jövedelem			Jövedelem vált.	
		2011. 07 - 09. hó	2012. 07 - 09. hó	2011. 01 - 12. hó	2011. 07 - 09 hó=100%	2011. 01 - 12 hó=100%
..	SZAKORVOSI RENDELŐINTÉZET GYÖMRŐ	139 478	221 302	140 964	158,7	157,0
0221	PÉCS MEGYEI JOGÚ VÁROS EGYESÍTETT EGÉSZSÉGÜGYI INTÉZMÉNYEK	197 089	274 335	199 540	139,2	137,5
0235	BÁNYÁSZATI UTÓKEZELŐ ÉS ÉJJEI SZANATÓRIUM	138 279	165 933	138 782	120,0	119,6
0378	LAJOSMIZSE VÁROS ÖNKORMÁNYZATA EGÉSZSÉGÜGYI GYERMEKJÓLÉT	160 646	197 317	171 403	122,8	115,1
0420	BÉKÉS VÁROSI EGYESÍTETT EGÉSZSÉGÜGYI INTÉZMÉNY ÉS RENDELŐIN	211 597	250 142	187 332	118,2	133,5
0421	VÁROSI EGÉSZSÉGÜGYI INTÉZMÉNY, Gyomaendrőd	217 320	210 054	205 104	96,7	102,4
0511	VÁROSI ÖNKORMÁNYZAT RENDELŐINTÉZETE, Mezökövesd	170 144	230 149	169 334	135,3	135,9
0524	SZÁNTÓ J. ENDRE EGYESÍTETT SZOCIÁLIS ÉS EGÉSZSÉGÜGYI INTÉZE	154 981	221 137	158 766	142,7	139,3
0525	SÁROSPATAK VÁROS RENDELŐINTÉZETE	148 279	183 749	146 262	123,9	125,6
0526	TISZAÚJVÁROS VÁROSI RENDELŐINTÉZET	148 499	189 837	154 448	127,8	122,9
0926	VÁROSI SZAKORVOSI RENDELŐINTÉZET ÉS ÁPOLÁSI INTÉZET, Hajdunás	160 508	181 798	156 587	113,3	116,1
0927	JÁRÓBETEG-ELLÁTÓ CENTRUM, Hajduszoboszló	207 433	256 340	218 144	123,6	117,5
1051	PARÁDFÜRDŐI ÁLLAMI KÓRHÁZ	168 320	188 502	173 644	112,0	108,6
1322	DR. HALÁSZ GÉZA SZAKORVOSI RENDELŐINTÉZET	174 708	225 453	182 704	129,0	123,4
1323	DUNAKESZI VÁROS ÖNKORMÁNYZATÁNAK SZAKORVOSI RENDELŐINTÉZE	169 888	256 646	167 344	151,1	153,4
1325	TORMAY KÁROLY EGÉSZSÉGÜGYI KÖZPONT GÖDÖLLŐ	168 830	228 348	173 982	135,3	131,2
1326	SZAKORVOSI RENDELŐINTÉZET MONOR	152 061	210 292	153 228	138,3	137,2
1327	SZAKORVOSI RENDELŐINTÉZET NAGYKÁTA	155 983	220 892	155 316	141,6	142,2
1328	PILISVÖRÖSVÁR VÁROSI ÖNKORMÁNYZAT SZAKORVOSI RENDELŐINTÉZE	174 532	209 811	167 843	120,2	125,0
1329	RÁCKEVE VÁROS SZAKORVOSI RENDELŐINTÉZETE	214 864	248 020	193 468	115,4	128,2
1330	SZENTENDRE VÁROS EGÉSZSÉGÜGYI INTÉZMÉNYEI	190 710	224 960	187 442	118,0	120,0
1331	SZAKORVOSI RENDELŐINTÉZET SZIGETSZENTMIKLÓS	142 744	234 260	151 641	164,1	154,5

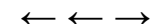
Szakorvosi rendelőintézetek - Teljes munkaidőben foglalkoztatottak összesen (folytatás)

Intézet	Átlag jövedelem			Jövedelem vált.		
	2011. 07 - 09. hó	2012. 07 - 09. hó	2011. 01 - 12. hó	2011. 07 - 09 hó=100%	2011. 01 - 12 hó=100%	
1334	VECSÉSI EGÉSZSÉGÜGYI SZOLGÁLAT	195 679	227 928	194 330	116,5	117,3
1335	ÉRD MEGYEI JOGÚ VÁROS ÖNKORMÁNYZAT SZAKORVOSI RENDELŐINTÉ.	179 935	242 139	180 579	134,6	134,1
1420	BARCS VÁROS ÖNKORMÁNYZATA JÁRÓBETEGELLÁTÓ INTÉZMÉNYEK	144 774	212 812	149 296	147,0	142,5
1421	DR. TÖRÖK SÁNDOR EGÉSZSÉGÜGYI KÖZPONT	160 776	184 363	141 502	114,7	130,3
1439	EGÉSZSÉGÜGYI NONPROFIT KFT. FONYÓD	137 660	189 075	151 333	137,3	124,9
1541	VÁROSI EGÉSZSÉGÜGYI ALAPELLÁTÁS	184 511	217 965	184 926	118,1	117,9
1622	VÁROSI EGÉSZSÉGÜGYI KÖZPONT KUNSZENTMÁRTON	165 742	236 480	172 423	142,7	137,2
1623	KUTHY ELEK EGÉSZSÉGÜGYI INTÉZMÉNY	144 621	177 998	136 832	123,1	130,1
1624	TÖRÖKSZENTMIKLÓS VÁROSI ÖNKORMÁNYZAT EGYESITETT GYÓGYÍTÓ-I	151 534	200 869	151 449	132,6	132,6
1721	PAKS VÁROS RENDELŐINTÉZETE	171 825	234 705	177 018	136,6	132,6
1822	RENDELŐINTÉZET SZENTGOTTHÁRD	166 937	227 779	164 337	136,4	138,6
1922	VÁROSI SZAKORVOSI RENDELŐINTÉZET, Balatonfüred	164 745	207 301	159 287	125,8	130,1
2020	DR. HETÉS FERENC SZAKORVOSI RENDELŐINTÉZET	137 071	217 889	147 569	159,0	147,7
2022	VÁROSI ÖNKORMÁNYZAT EGÉSZSÉGÜGYI KÖZPONTJA, Zalaszentgrót	142 274	185 295	150 895	130,2	122,8
2101	BUDAPEST I. KERÜLET BUDAVÁRI ÖNKORMÁNYZAT EGÉSZSÉGÜGYI SZOL	183 700	257 588	200 881	140,2	128,2
2201	BUDAPEST FŐVÁROS II. KERÜLETI ÖNKORMÁNYZAT EGÉSZSÉGÜGYI SZO	193 666	250 563	203 809	129,4	122,9
2301	SZENT MARGIT RENDELŐINTÉZET NONPROFIT KFT.	187 182	267 439	202 944	142,9	131,8
2501	BELVÁROS-LIPÓTVÁROS EGÉSZSÉGÜGYI SZOLGÁLAT	274 680	268 848	229 974	97,9	116,9
2601	TERÉZVÁROSI EGÉSZSÉGÜGYI SZOLGÁLAT	220 669	278 896	229 291	126,4	121,6
2800	KÖZPONTI STOMATOLÓGIAI INTÉZET	165 986	190 210	168 282	114,6	113,0
2801	JÓZSEFVÁROSI EGÉSZSÉGÜGYI SZOLGÁLAT	190 842	241 992	191 582	126,8	126,3
3501	BUDAPEST FŐVÁROS XV. KERÜLETI ÖNKORMÁNYZAT EGÉSZSÉGÜGYI IN'	179 430	242 564	177 535	135,2	136,6
3612	XVI.KERÜLET KERTVÁROS EGÉSZSÉGÜGYI SZOLGÁLATA	201 374	242 676	211 293	120,5	114,9
3901	BUDAPEST FŐVÁROS XIX. KER. ÖNKORMÁNYZAT KISPESTI EGÉSZSÉGÜG	191 452	240 978	194 365	125,9	124,0
4101	BUDAPEST XXI. KERÜLET CSEPEL ÖNKORMÁNYZATA TÓTH ILONA EGÉSZ	179 185	241 889	184 660	135,0	131,0
Összesen		183 538	237 295	185 175	129,3	128,1

Alapellátási rendelőintézetek - Teljes munkaidőben foglalkoztatottak összesen

Intézet	Átlag jövedelem			Jövedelem vált.		
	2011. 07 - 09. hó	2012. 07 - 09. hó	2011. 01 - 12. hó	2011. 07 - 09 hó=100%	2011. 01 - 12 hó=100%	
..	BUDAPEST FŐVÁROS XVII. KERÜLET RÁKOSMENTE ÖNKORMÁNYZATÁNAI	185 790	200 863	201 209	108,1	99,8
..	BÁTONYTERENYEI EGÉSZSÉGÜGYI SZOLGÁLAT	173 079	182 361	176 966	105,4	103,0
..	DUNAVECSE VÁROS ÖNKORMÁNYZAT DR. KOLOZS GERGELY KISTÉRSÉG	140 950	201 327	139 010	142,8	144,8
..	EGÉSZSÉGÜGYI ALAPELLÁTÁSI INTÉZMÉNY	169 789	182 305	170 310	107,4	107,0
..	EGÉSZSÉGÜGYI ALAPELLÁTÁSI INTÉZMÉNY	160 583	199 042	173 334	124,0	114,8
..	EGÉSZSÉGÜGYI ALAPELLÁTÓ INTÉZET	168 999	179 605	174 792	106,3	102,8
..	EGYESÍTETT BÖLCSŐDE ÉS EGÉSZSÉGÜGYI SZOLGÁLAT	188 773	174 058	178 569	92,2	97,5
..	GYÓGYÍTÓ-MEGELŐZŐ INTÉZMÉNY	149 656	147 075	141 897	98,3	103,6
..	KOMÁROM VÁROS EGÉSZSÉGÜGYI ALAPELLÁTÁSI SZOLGÁLATA	214 324	200 635	203 848	93,6	98,4
..	KÖBÁNYAI EGÉSZSÉGÜGYI SZOLGÁLAT	193 510	192 409	206 841	99,4	93,0

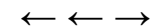

Alapellátási rendelőintézetek - Teljes munkaidőben foglalkoztatottak összesen (folytatás)

Intézet	Átlag jövedelem			Jövedelem vált.	
	2011. 07 - 09. hó	2012. 07 - 09. hó	2011. 01 - 12. hó	2011. 07 - 09 hó=100%	2011. 01 - 12 hó=100%
.. PÁPA VÁROS ÖNKORMÁNYZATÁNAK EGÉSZSÉGÜGYI ALAPELLÁTÁSI INTÉ	185 570	186 049	183 219	100,3	101,5
.. SZEKSZÁRD MEGYEI JOGÚ VÁROS ÖNKORMÁNYZATA EGÉSZSÉGÜGYI GC	175 884	196 641	176 790	111,8	111,2
.. SZOLNOK MEGYEI JOGU VÁROS ÖNKORMÁNYZATA EGÉSZSÉGÜGYI ÉS BI	173 190	174 012	169 637	100,5	102,6
.. VESZPRÉM MEGYEI JOGÚ VÁROS EGÉSZSÉGÜGYI ALAPELLÁTÁSI INTÉZM	169 022	170 263	175 012	100,7	97,3
Összesen	178 385	184 535	181 737	103,4	101,5
Együtt összesen	183 346	243 141	184 149	132,6	132,0



MELLÉKLET

(Vissza a Tartalomra)

Átlagos létszám és illetményadatok foglalkoztatási formák szerint 2012.III. negyedév, MÁK bérszámfejtési adatok

Megnevezés	Személyi juttatás terhére történő kifizetés						Kereset összesen	Egyéb juttatások	Jövedelem összesen	Minta átlagléttszáma
	Kereset									
	Alapilletmény	Illetmény pótlékok	Illetmény kiegészítések	Ügyeleti, készenléti díj	Túlmunka díj					
	Ft/fő/hó	Ft/fő/hó	Ft/fő/hó	Ft/fő/hó	Ft/fő/hó					
Teljes munkaidőben foglalkoztatottak	182 227	21 818	16 351	7 159	6 126	233 681	9 459	243 141	39 215	
Részmunkaidőben foglalkoztatottak	126 403	10 667	11 442	3 938	2 387	154 837	5 418	160 255	3 582	
Egyéb módon foglalkoztatottak	65 172	1 911	26 369	2 124	884	96 460	27 040	123 500	1 011	
ÖSSZESEN	174 961	20 447	16 181	6 780	5 699	224 068	9 534	233 602	43 807	
Összesenből nyugdíjas	201 733	14 462	19 758	4 682	3 905	244 539	14 296	258 836	2 806	
ÁBRÁBAN	1	2	3	4	5	6	7	8		

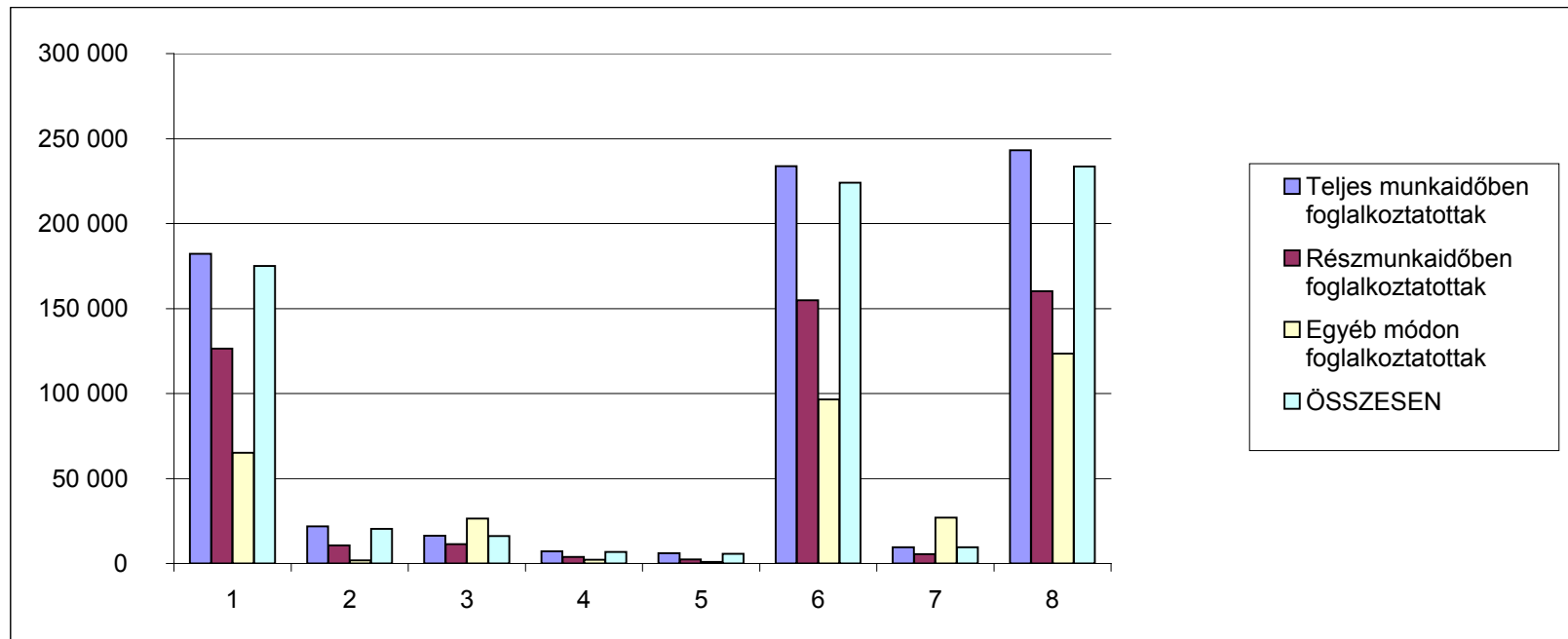

**Átlagos létszám és illetményadatok fő munkaköri csoportok szerint 2012.III. negyedév, teljes munkaidőben foglalkoztatottak,
MÁK bérszámfejtési adatok**

Megnevezés	Személyi juttatás terhére történő kifizetés						Kereset összesen	Egyéb juttatások	Jövedelem összesen	Minta átlagléttszáma			
	Kereset					Ft/fő/hó					Ft/fő/hó	Ft/fő/hó	fő
	Alapilletmény	Illetmény pótlékok	Illetmény kiegészítések	Ügyeleti, készenléti díj	Túlmunka díj								
	Ft/fő/hó	Ft/fő/hó	Ft/fő/hó	Ft/fő/hó	Ft/fő/hó								
Orvos	414 622	23 855	29 636	36 340	21 084	525 538	12 342	537 880	4 708				
Egészségügyi szakdolgozó	163 898	27 677	15 541	2 956	4 196	214 269	10 224	224 493	22 016				
Egyéb	126 948	10 723	12 773	3 570	3 890	157 904	7 024	164 929	12 491				
ÖSSZESEN	182 227	21 818	16 351	7 159	6 126	233 681	9 459	243 141	39 215				
ÁBRÁBAN	1	2	3	4	5	6	7	8					

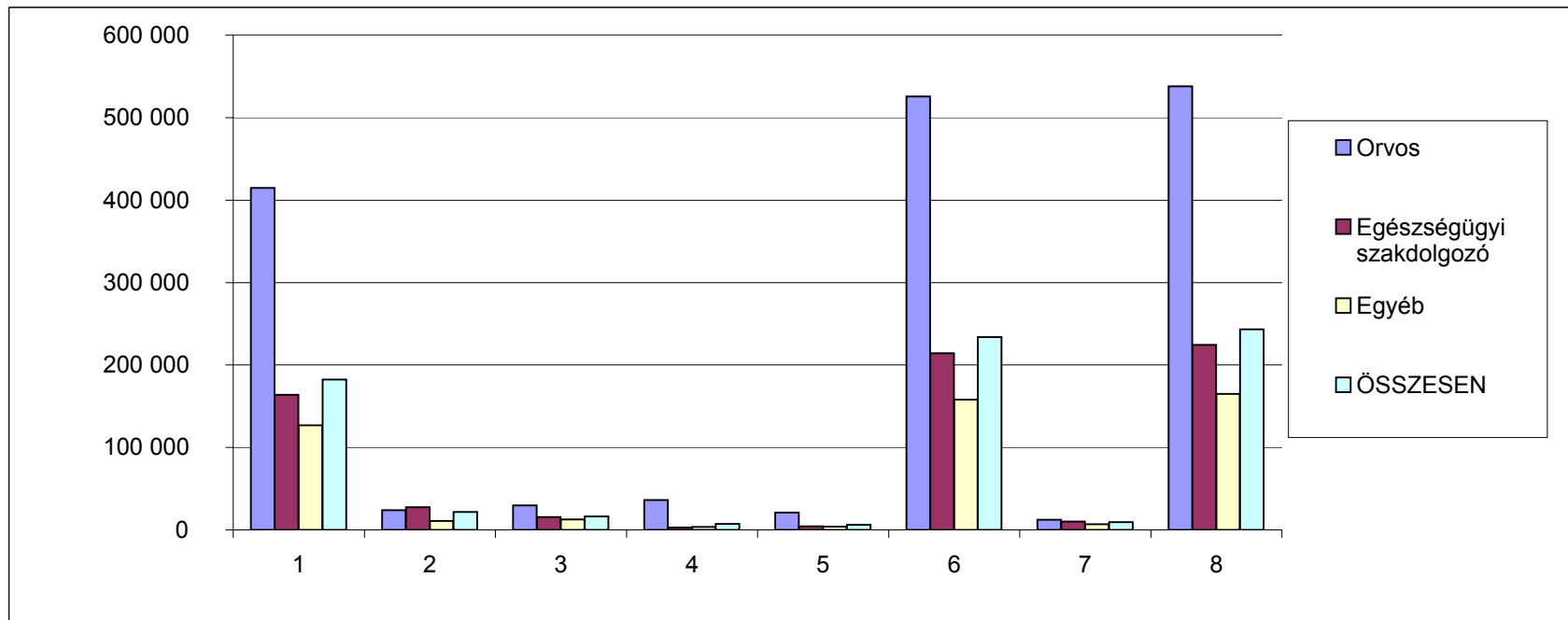

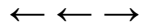

**A teljes munkaidőben foglalkoztatottak létszám és illetmény adatai intézmény csoportok szerint 2012.III. negyedév,
MÁK bérszámfejtési adatok**

Megnevezés	Személyi juttatás terhére történő kifizetés						Jövedelem összesen	Minta átlaglét szá ma	
	Kereset					Kereset összesen			Egyéb juttatások
	Alapilletmény	Illetmény pótlékok	Illetmény kiegészítések	Ügyeleti, készenléti díj	Túlmunka díj				
	Ft/fő/hó	Ft/fő/hó	Ft/fő/hó	Ft/fő/hó	Ft/fő/hó	Ft/fő/hó			Ft/fő/hó
Országos intézetek	202 136	21 759	26 956	12 609	5 265	268 725	10 254	278 979	3 540
Megyei kórházak	179 559	23 747	18 066	9 277	6 215	236 864	9 489	246 354	12 659
Fővárosi kórházak	193 855	23 531	16 649	9 348	18 743	262 126	6 990	269 116	3 770
Városi kórházak	175 355	22 648	12 278	5 585	4 720	220 586	8 526	229 112	14 707
Szakorvosi rendelőintézetek	192 639	13 213	16 136	292	675	222 955	14 340	237 295	3 921
Alapellátási rendelőintézetek	149 412	7 014	16 962	248	315	173 950	10 584	184 535	618
ÖSSZESEN	182 227	21 818	16 351	7 159	6 126	233 681	9 459	243 141	39 215
ÁBRÁBAN	1	2	3	4	5	6	7	8	

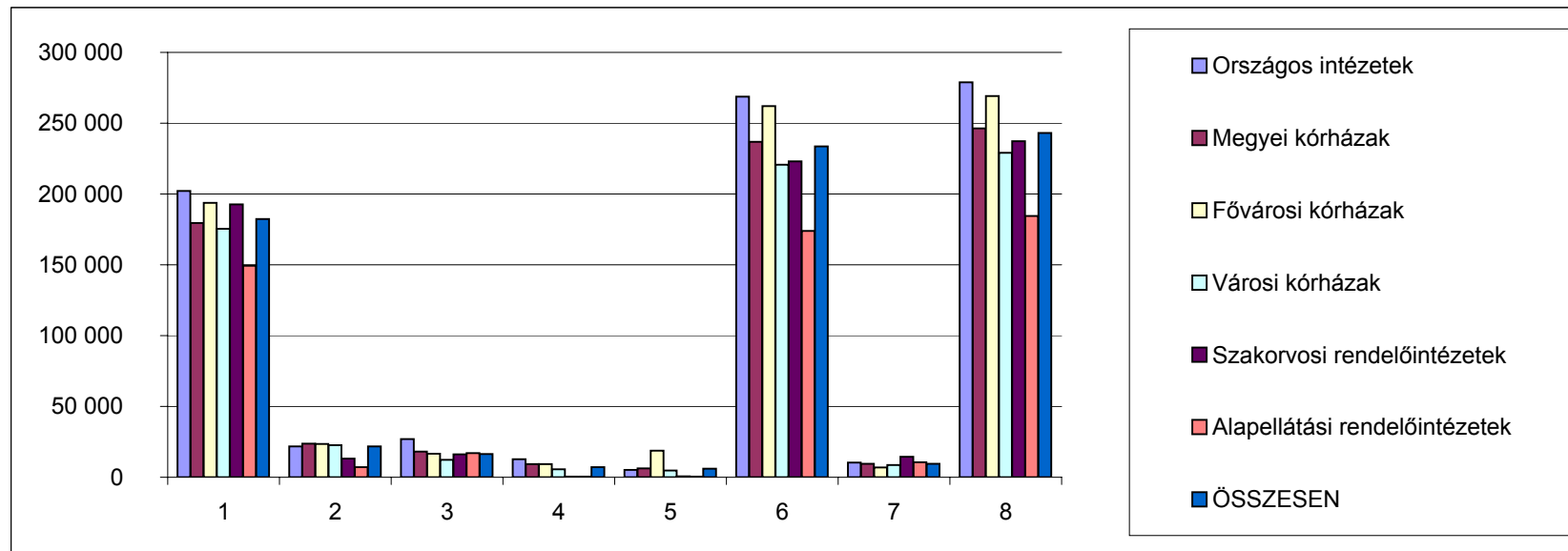

**A kereset elemek változása fő munkaköri csoportonként, az előző negyedévhez hasonlítva
2012. III. negyedév, teljes munkaidőben foglalkoztatottak, MÁK bérszámfejtési adatok**

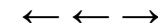

Megnevezés	Orvosok										
	2009. éves átlag	2010. éves átlag	2011. éves átlag	2012. I. név	2012. II. név	2012. III. név	2012. I-III. név	Változás 2012.I-III. név - 2011.év	Változás 2012.III. név - 2011.III. név		
	Illetmény elemek (Ft/fő/hó)										
	ny	ny	ny	ny	ny	ny	ny	Eltérés	%	Eltérés	%
Alapilletmény	235 587	239 785	244 356	247 550	248 747	414 622	303 640	59 284	124,3	168 839	168,7
Illetmény pótlékok	24 695	23 761	24 046	24 571	24 015	23 855	24 147	101	100,4	-123	99,5
Illetménykiegészítés	32 282	34 138	31 154	27 699	30 863	29 636	29 400	-1 755	94,4	725	102,5
13. havi illetmény	844	0	0	0	0	0	0	0	0	0	0
Ügyeleti, készenléti díj	36 666	37 823	37 802	40 542	37 417	36 340	38 100	298	100,8	-1 977	94,8
Túlmunkadíj	11 225	12 185	12 350	13 180	21 486	21 084	18 583	6 233	150,5	8 833	172,1
Kereset	341 299	347 691	349 707	353 541	362 529	525 538	413 869	64 162	118,3	176 297	150,5
Egyéb személyi juttatás	11 678	13 764	14 140	9 202	10 112	12 342	10 552	-3 588	74,6	-3 100	79,9
Jóvedelem	352 977	361 454	363 847	362 743	372 641	537 880	424 421	60 574	116,6	173 197	147,5
Egészségügyi szakdolgozók											
Megnevezés	Egészségügyi szakdolgozók										
	2009. éves átlag	2010. éves átlag	2011. éves átlag	2012. I. név	2012. II. név	2012. III. név	2012. I-III. név	Változás 2012.I-III. név - 2011.év	Változás 2012.III. név - 2011.III. név		
	Illetmény elemek (Ft/fő/hó)										
	ny	ny	ny	ny	ny	ny	ny	Eltérés	%	Eltérés	%
Alapilletmény	112 085	113 052	114 932	119 315	119 434	163 898	134 216	19 284	116,8	48 217	141,7
Illetmény pótlékok	29 215	29 222	28 948	28 965	28 838	27 677	28 493	-455	98,4	-1 172	95,9
Illetménykiegészítés	15 802	15 913	12 740	16 233	16 632	15 541	16 135	3 395	126,7	6 581	173,4
13. havi illetmény	427	0	0	0	0	0	0	0	0	0	0
Ügyeleti, készenléti díj	3 376	3 283	3 438	3 567	3 154	2 956	3 226	-212	93,8	-504	85,4
Túlmunkadíj	2 762	2 509	2 858	3 271	4 416	4 196	3 961	1 103	138,6	935	128,7
Kereset	163 667	163 979	162 916	171 352	172 474	214 269	186 032	23 115	114,2	54 056	133,7
Egyéb személyi juttatás	6 987	7 880	8 415	5 642	6 850	10 224	7 572	-843	90,0	-25	99,8
Jóvedelem	170 655	171 860	171 331	176 993	179 324	224 493	193 603	22 272	113,0	54 031	131,7
Más munkakörben alkalmazottak											
Megnevezés	Más munkakörben alkalmazottak										
	2009. éves átlag	2010. éves átlag	2011. éves átlag	2012. I. név	2012. II. név	2012. III. név	2012. I-III. név	Változás 2012.I-III. név - 2011.év	Változás 2012.III. név - 2011.III. név		
	Illetmény elemek (Ft/fő/hó)										
	ny	ny	ny	ny	ny	ny	ny	Eltérés	%	Eltérés	%
Alapilletmény	103 541	105 043	108 223	116 103	116 713	126 948	119 921	11 698	110,8	17 919	116,4
Illetmény pótlékok	9 618	9 954	10 448	10 483	10 690	10 723	10 632	184	101,8	342	103,3
Illetménykiegészítés	13 804	14 843	8 520	13 072	13 149	12 773	12 998	4 479	152,6	5 669	179,8
13. havi illetmény	432	0	0	0	0	0	0	0	0	0	0
Ügyeleti, készenléti díj	3 563	3 598	3 561	3 806	3 540	3 570	3 639	77	102,2	42	101,2
Túlmunkadíj	2 459	2 581	2 530	2 844	3 951	3 890	3 562	1 032	140,8	1 333	152,2
Kereset	133 416	136 020	133 281	146 308	148 043	157 904	150 752	17 470	113,1	25 306	119,1
Egyéb személyi juttatás	6 511	7 175	8 103	5 933	6 619	7 024	6 526	-1 577	80,5	-531	93,0
Jóvedelem	139 927	143 195	141 384	152 241	154 662	164 929	157 277	15 893	111,2	24 775	117,7
Összes foglalkoztatott											
Megnevezés	Összes foglalkoztatott										
	2009. éves átlag	2010. éves átlag	2011. éves átlag	2012. I. név	2012. II. név	2012. III. név	2012. I-III. név	Változás 2012.I-III. név - 2011.év	Változás 2012.III. név - 2011.III. név		
	Illetmény elemek (Ft/fő/hó)										
	ny	ny	ny	ny	ny	ny	ny	Eltérés	%	Eltérés	%
Alapilletmény	123 836	125 278	128 302	133 744	134 144	182 227	150 038	21 736	116,9	53 128	141,2
Illetmény pótlékok	21 590	21 662	21 846	21 940	22 045	21 818	21 934	88	100,4	22	100,1
Illetménykiegészítés	17 057	17 701	13 501	16 514	17 161	16 351	16 676	3 174	123,5	5 626	152,5
13. havi illetmény	479	0	0	0	0	0	0	0	0	0	0
Ügyeleti, készenléti díj	7 443	7 510	7 658	8 137	7 430	7 159	7 575	-83	98,9	-543	92,9
Túlmunkadíj	3 668	3 687	3 897	4 323	6 322	6 126	5 590	1 693	143,4	2 023	149,3
Kereset	174 071	175 838	175 205	184 657	187 102	233 681	201 814	26 608	115,2	60 256	134,7
Egyéb személyi juttatás	7 374	8 327	9 002	6 176	7 165	9 459	7 600	-1 402	84,4	-476	95,2
Jóvedelem	181 446	184 165	184 208	190 833	194 267	243 141	209 414	25 206	113,7	59 780	132,6

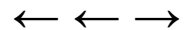

Az átlagléttség alakulása 2012. III. negyedévben foglalkoztatási formák és fő munkaköri csoportok szerint, MÁK bérszámfejtési adatok

Megnevezés	Minta átlagléttszáma (fő)				Minta átlagléttszáma (%)			
	Teljes munkaidőben	Rész munkaidőben	Egyéb módon	Összesen	Teljes munkaidőben	Rész munkaidőben	Egyéb módon	Összesen
	foglalkoztatottak				foglalkoztatottak			
2012.III. negyedév								
Orvosok	4 708	689	512	5 909	79,7	11,7	8,7	100,0
Egészségügyi szakdolgozók	22 016	1 476	303	23 796	92,5	6,2	1,3	100,0
Más munkakörben foglalkoztatottak	12 491	1 416	195	14 102	88,6	10,0	1,4	100,0
Összesen	39 215	3 582	1 011	43 807	89,5	8,2	2,3	100,0

2011.III. negyedév								
Orvosok	4 739	640	498	5 877	80,6	10,9	8,5	100,0
Egészségügyi szakdolgozók	20 712	1 260	298	22 270	93,0	5,7	1,3	100,0
Más munkakörben foglalkoztatottak	13 716	1 512	266	15 495	88,5	9,8	1,7	100,0
Összesen	39 167	3 412	1 063	43 642	89,7	7,8	2,4	100,0

2011. év								
Orvosok	4 760	648	509	5 917	80,4	10,9	8,6	100,0
Egészségügyi szakdolgozók	20 625	1 240	317	22 181	93,0	5,6	1,4	100,0
Más munkakörben foglalkoztatottak	13 785	1 466	279	15 530	88,8	9,4	1,8	100,0
Összesen	39 170	3 354	1 105	43 629	89,8	7,7	2,5	100,0

A 2012.III. negyedévi létszám változása

2011.III. negyedév = 100 %

Orvosok	99,3	107,6	102,9	100,5
Egészségügyi szakdolgozók	106,3	117,2	101,8	106,8
Más munkakörben foglalkoztatottak	91,1	93,6	73,3	91,0
Összesen	100,1	105,0	95,2	100,4

2011. év = 100 %

Orvosok	98,9	106,4	100,6	99,9
Egészségügyi szakdolgozók	106,7	119,1	95,8	107,3
Más munkakörben foglalkoztatottak	90,6	96,6	70,0	90,8
Összesen	100,1	106,8	91,5	100,4

2012.II. negyedév = 100 %

Orvosok	99,7	101,7	111,2	100,8
Egészségügyi szakdolgozók	105,0	102,9	140,3	105,2
Más munkakörben foglalkoztatottak	93,5	96,3	93,4	93,8
Összesen	100,4	100,0	114,1	100,7

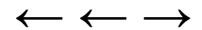

**Létszám változás foglalkoztatási formánként az előző évhez,
MÁK számfejtésű kórházak, rendelőintézetek**

Időszak	Létszám változás az előző év százalékában (%)			
	Összesen	Teljes munkaidőben foglalkoztatottak	Rész munkaidőben foglalkoztatottak	Egyéb jogviszony szerint foglalkoztatottak
2005. Év	97,0	97,0	98,8	89,0
2006. Év	97,6	96,1	97,7	167,2
2007. Év	94,4	92,8	92,5	142,8
2008. Év	95,4	95,4	97,3	89,9
2009. Év	99,5	99,8	103,4	83,4
2010. Év	99,4	99,3	102,7	95,9
2011. Év	99,8	99,0	114,4	91,2
2012. I. név	99,4	99,8	102,8	77,5
2012. II. név	99,7	99,7	106,8	80,2
2012. III. név	100,4	100,1	106,8	91,5

Időszak	Létszám változás a 2004. évi százalékában (%)			
	Összesen	Teljes munkaidőben foglalkoztatottak	Rész munkaidőben foglalkoztatottak	Egyéb jogviszony szerint foglalkoztatottak
2004. Év	100,0	100,0	100,0	100,0
2005. Év	97,0	97,0	98,8	89,0
2006. Év	94,7	93,3	96,5	148,7
2007. Év	89,3	86,6	89,3	212,3
2008. Év	85,2	82,5	86,9	190,9
2009. Év	84,8	82,4	89,8	159,2
2010. Év	84,3	81,7	92,2	152,6
2011. Év	84,1	80,9	105,4	139,1
2012. I. név	83,6	80,7	108,4	107,9
2012. II. név	83,9	80,7	112,6	111,5
2012. III. név	84,4	81,0	112,6	127,3

2007-ben a változások az előző év százalékában				
2007. I. név	96,8	96,2	98,1	111,3
2007. II. név	94,4	93,8	94,4	114,6
2007. III. név	93,9	91,6	91,0	165,1
2007. IV. név	92,4	89,7	86,5	180,2

2008-ban a változások az előző év százalékában				
2008. I. név	96,7	95,3	96,0	122,2
2008. II. név	95,5	95,4	97,2	93,8
2008. III. név	94,7	95,5	97,3	71,5
2008. IV. név	94,7	95,3	98,7	72,2

2009-ben a változások az előző év százalékában				
2009. I. név	99,5	99,9	103,7	82,2
2009. II. név	99,9	100,2	104,3	83,5
2009. III. név	99,6	100,0	103,3	82,1
2009. IV. név	98,9	99,1	102,3	85,8

2010-ben a változások az előző év százalékában				
2010. I. név	99,6	99,4	100,3	103,0
2010. II. név	99,1	99,2	101,4	92,0
2010. III. név	99,3	99,3	103,0	92,3
2010. IV. név	99,5	99,2	105,9	96,1

2011-ben a változások az előző év százalékában				
2011. I. név	99,9	99,6	106,0	96,9
2011. II. név	99,9	99,0	115,9	91,1
2011. III. név	99,9	99,0	116,4	87,6
2011. IV. név	99,6	98,5	119,0	89,1
Összesen	99,8	99,0	114,4	91,2

2012-ben a változások az előző év százalékában				
2012. I. név	99,4	99,8	102,8	77,5
2012. II. név	99,7	99,7	106,8	80,2
2012. III. név	100,4	100,1	106,8	91,5

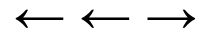

Létszám változás fő foglalkoztatási csoportonként az előző évhez, MÁK számfejtésű kórházak, rendelőintézetek

Időszak	Létszám változás az előző év százalékában (%)			
	orvosok	egészségügyi szakdolgozók	egyéb egészségügyi dolgozók	összesen
2005. Év	97,2	97,9	95,8	97,0
2006. Év	99,4	99,5	94,6	97,6
2007. Év	98,2	95,7	91,3	94,4
2008. Év	94,5	96,3	94,4	95,4
2009. Év	96,6	99,4	100,8	99,5
2010. Év	97,8	100,4	98,6	99,4
2011. Év	99,6	101,2	98,0	99,8
2012. I. név	99,1	100,0	98,7	99,4
2012. II. név	99,0	101,9	96,8	99,7
2012. III. név	99,9	107,3	90,8	100,4

Időszak	Létszám változás a 2004. évi százalékában (%)			
	orvosok	egészségügyi szakdolgozók	egyéb egészségügyi dolgozók	összesen
2004. Év	100,0	100,0	100,0	100,0
2005. Év	97,2	97,9	95,8	97,0
2006. Év	96,7	97,4	90,6	94,7
2007. Év	94,9	93,1	82,8	89,3
2008. Év	89,7	89,7	78,1	85,2
2009. Év	86,6	89,1	78,7	84,8
2010. Év	84,8	89,5	77,6	84,3
2011. Év	84,4	90,5	76,1	84,1
2012. I. név	83,7	90,5	75,1	83,6
2012. II. név	83,6	92,3	73,7	83,9
2012. III. név	84,3	97,1	69,1	84,4

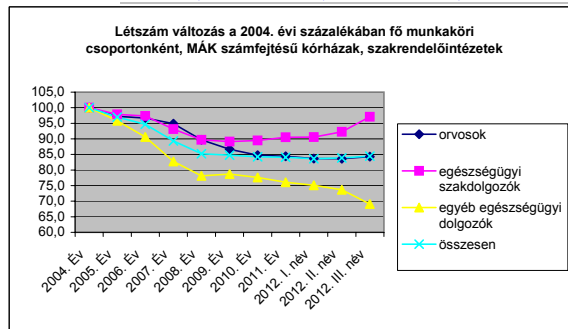

2007-ben a változások az előző év százalékában				
2007. I. név	100,4	97,7	94,3	96,8
2007. II. név	98,8	95,0	92,1	94,4
2007. III. név	97,7	95,4	90,6	93,9
2007. IV. név	95,9	94,5	88,5	92,4

2008-ban a változások az előző év százalékában				
2008. I. név	96,8	97,7	95,1	96,7
2008. II. név	95,2	96,1	94,6	95,5
2008. III. név	93,5	95,6	93,9	94,7
2008. IV. név	92,5	95,8	93,9	94,7

2009-ben a változások az előző év százalékában				
2009. I. név	97,8	100,0	99,5	99,5
2009. II. név	97,1	100,3	100,4	99,9
2009. III. név	96,2	100,5	99,6	99,6
2009. IV. név	95,3	96,6	103,6	98,9

2010-ben a változások az előző év százalékában				
2010. I. név	99,0	100,2	99,0	99,6
2010. II. név	97,8	99,6	98,9	99,1
2010. III. név	97,1	100,7	98,3	99,3
2010. IV. név	97,5	101,0	98,3	99,5

2011-ben a változások az előző év százalékában				
2011. I. név	100,7	100,8	98,4	99,9
2011. II. név	99,6	100,8	98,8	99,9
2011. III. név	98,9	101,6	97,8	99,9
2011. IV. név	99,1	101,6	97,2	99,6
Összesen	99,6	101,2	98,0	99,8

2012-ben a változások az előző év százalékában				
2012. I. név	99,1	100,0	98,7	99,4
2012. II. név	99,0	101,9	96,8	99,7
2012. III. név	99,9	107,3	90,8	100,4

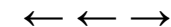

Bértömeg változás az előző év azonos időszakához mérten, kórházak és szakrendelő intézetek

Az illetmény adatok a MÁK számfejtésű kórházak és szakrendelő intézetek adatai, a létszám becslést az OSAP/1626 2011 évi adatai alapján

Időszak (havi Kh-Ri átlag)	Összes foglalkoztatott										Jövedelem összesen	Létszám	Munkáltató által fizetett járulék	Összes bértömeg	
	Jövedelem														
	Kereset									Kereset összesen					Egyéb juttatások
	Alapilletm ény	Illetmény pótlékok	illetmény kiegészíté sek	13. havi illetmény	Jutalom	túlmunkad íj	Ügyeleti, készenléti díj	Túlmunka díj	Kereset összesen						
Ft/fő/hó	Ft/fő/hó	Ft/fő/hó	Ft/fő/hó	Ft/fő/hó	Ft/fő/hó	Ft/fő/hó	Ft/fő/hó	Ft/fő/hó	Ft/fő/hó	Ft/fő/hó	Ft/fő/hó	fő	millió Ft/hó	millió Ft/hó	
2012. 07 - 09.	174 961	20 447	11 624	0	747	3 810	6 780	5 699	224 068	9 534	233 602	106 586	60 498,4	294 100,9	
2011. 07 - 09.	123 564	20 399	4 837	0	1 444	4 577	7 255	3 837	165 912	10 247	176 159	106 185	44 796,3	220 955,2	
Változás (%) 2012Q3/2011Q3	141,6	100,2	240,3	0	51,7	83,2	93,4	148,5	135,1	93,0	132,6	100,4	135,1	133,1	
Változás (Ft/fő/hó) 2012Q3-2011Q3	51 398	48	6 787	0	-697	-767	-475	1 862	58 156	-712	57 444	401	15 702	73 146	
Bértömeg (millió Ft/hó)												Létszám	Munkáltatói járulékok	Bértömeg járulékokkal	
2012. 07 - 09.	18 648,4	2 179,3	1 239,0	0	79,6	406,1	722,6	607,5	23 882,5	1 016,2	24 898,8	106 586	6 448,3	31 347,1	
2011. 07 - 09.	13 120,6	2 166,0	513,6	0	153,3	486,0	770,4	407,5	17 617,4	1 088,1	18 705,4	106 185	4 756,7	23 462,1	
Változás (%) 2012Q3/2011Q3	142,1	100,6	241,2	0	51,9	83,6	93,8	149,1	135,6	93,4	133,1	100,4	135,6	133,6	
Változás (millió Ft/hó) 2012Q3-2011Q3	5 527,9	13,3	725,4	0	-73,7	-79,9	-47,7	200,0	6 265,2	-71,8	6 193,4	401	1 691,6	7 885,0	

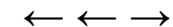

Bértömeg változás az előző év azonos időszakához mérten, kórházak és szakrendelő intézetek

Az illetmény adatok a MÁK számfejtésű kórházak és szakrendelő intézetek adatai, a létszám becslést az OSAP/1626 2011. évi adatai alapján

Időszak (havi Kh-Ri átlag)	Jövedelem										Jövedelem összesen	Létszám	Munkáltató által fizetett járulék	Járulékokkal növelt bér		
	Kereset									Kereset összesen					Egyéb juttatások	
	Alapilletm ény	Illetmény pótlékok	illetmény kiegészíté sek	13. havi illetmény	Jutalom	túlmunkad íj	Ügyeleti, készenléti díj	Túlmunka díj	Kereset összesen							Egyéb juttatások
	Ft/fő/hó	Ft/fő/hó	Ft/fő/hó	Ft/fő/hó	Ft/fő/hó	Ft/fő/hó	Ft/fő/hó	Ft/fő/hó								
2012. 07 - 09.	174 961	20 447	11 624	0	747	3 810	6 780	5 699	224 068	9 534	233 602	106 586	60 498,4	294 100,9		
2011.	122 828	20 450	7 647	0	1 844	4 012	7 219	3 630	167 628	9 406	177 035	106 151	45 259,6	222 294,3		
Változás (%) 2012. 07 - 09 /2011	142,4	100,0	152,0	0,0	40,5	95,0	93,9	157,0	133,7	101,4	132,0	100,4	133,7	132,3		
Változás (Ft/fő/hó) 2012. 07 - 09. - 2011.	52 133	-3	3 978	0	-1 097	-201	-439	2 070	56 440	128	56 568	435	15 239	71 807		

Időszak	Bértömeg (millió Ft/hó)										Létszám	Munkáltatói járulékok (millió Ft/hó)	Bértömeg járulékokkal (millió Ft/hó)	
	Alapilletm ény	Illetmény pótlékok	illetmény kiegészíté sek	13. havi illetmény	Jutalom	túlmunkad íj	Ügyeleti, készenléti díj	Túlmunka díj	Kereset összesen	Egyéb juttatások				
2012. 07 - 09.	18 648,4	2 179,3	1 239,0	0,0	79,6	406,1	722,6	607,5	23 882,5	1 016,2	24 898,8	106 586	6 448,3	31 347,1
2011.	13 038,4	2 170,8	811,7	0,0	195,8	425,8	766,3	385,3	17 794,0	998,5	18 792,5	106 151	4 804,4	23 596,9
Változás (%) 2012. 07 - 09 /2011	143,0	100,4	152,6	0,0	40,7	95,4	94,3	157,7	134,2	101,8	132,5	100,4	134,2	132,8
Változás (millió Ft/hó) 2012. 07 - 09. - 2011.	5 610,1	8,6	427,3	0,0	-116,1	-19,7	-43,7	222,2	6 088,5	17,7	6 106,3	435	1 643,9	7 750,2

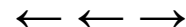

**Bértömeg változás a kórházakban és a rendelőintézetekben, a 2003 évi százalékában
MÁK számfejtésű intézetek**

Változás a 2003 évi bértömeg százalékában (%)					
Időszak	Alapilletmény	Kereset	Jövedelem	Létszám	
2003. Éves átlag	100,0	100,0	100,0	100,0	100,0
2004. I. n.év	104,1	112,9	112,4	102,7	
2004. II. n.év	113,8	100,0	100,1	102,2	
2004. III. n.év	114,6	97,4	99,2	101,5	
2004. IV. n.év	112,7	99,7	100,9	100,4	
2005. I. n.év	119,8	125,9	125,8	100,1	
2005. II. n.év	119,1	102,0	102,8	98,7	
2005. III. n.év	120,7	100,9	102,7	98,3	
2005. IV. n.év	122,9	104,0	105,7	97,4	
2006. I. n.év	121,9	128,5	129,0	98,5	
2006. II. n.év	124,4	105,6	106,7	96,3	
2006. III. n.év	125,4	106,6	109,0	95,5	
2006. IV. n.év	123,1	106,8	109,2	94,7	
2007. I. n.év	121,6	128,2	128,8	93,2	
2007. II. n.év	119,5	105,0	106,6	90,9	
2007. III. n.év	117,7	107,7	111,1	90,4	
2007. IV. n.év	114,1	105,1	110,3	89,0	
2008. I. n.év	118,6	121,0	123,4	87,8	
2008. II. n.év	118,5	111,2	113,4	86,7	
2008. III. n.év	119,7	107,7	110,9	86,1	
2008. IV. n.év	118,9	110,1	112,9	86,1	
2009. I. n.év	119,8	108,8	110,2	86,3	
2009. II. n.év	120,1	107,7	109,5	86,6	
2009. III. n.év	120,7	106,2	110,3	86,3	
2009. IV. n.év	120,0	104,0	107,2	85,7	
2010. I. n.év	119,9	119,9	121,1	85,9	
2010. II. n.év	120,4	102,3	105,0	85,5	
2010. III. n.év	121,1	102,3	106,0	85,6	
2010. IV. n.év	121,2	103,7	108,1	85,8	
2011. I. n.év	121,8	102,5	104,8	85,3	
2011. II. n.év	122,2	103,7	106,3	85,6	
2011. III. n.év	123,1	104,7	108,7	85,6	
2011. IV. n.év	122,1	112,0	117,1	85,4	
2012. I. n.év	127,5	111,2	112,7	85,0	
2012. II. n.év	128,0	112,8	114,9	85,2	
2012. III. n.év	175,0	141,9	144,7	85,8	

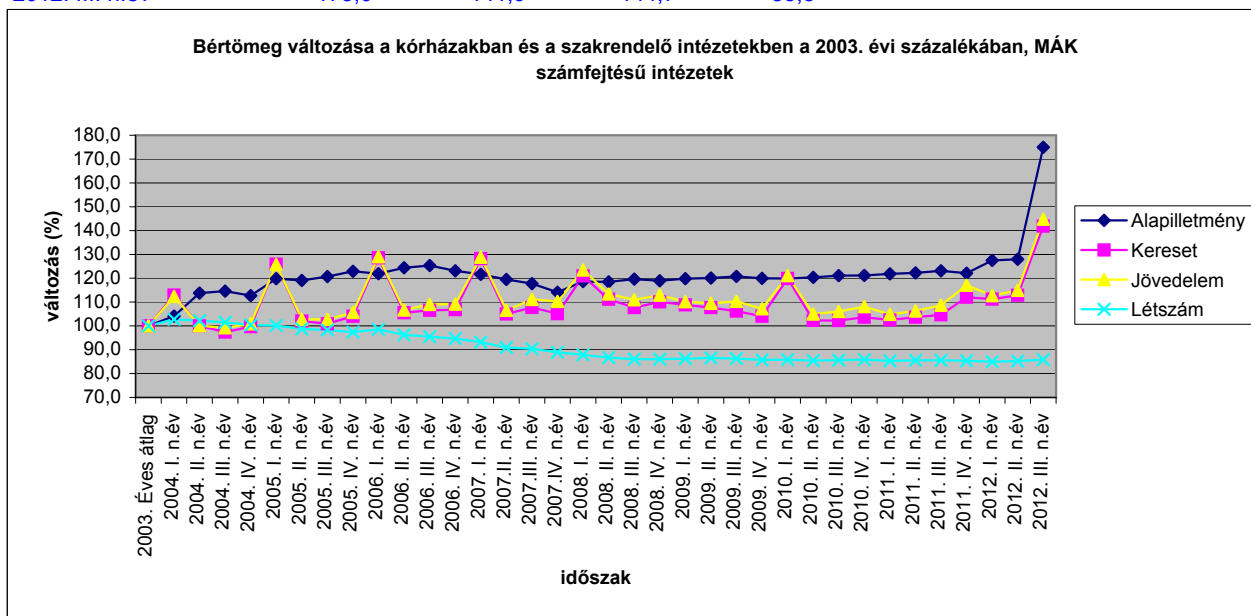

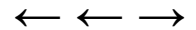

Bértömeg változás a kórházakban és a rendelőintézetekben, a 2003 évi százalékában, MÁK számfejtésű intézetek (a bértömeg nem tartalmazza a 13. Havi illetményt)

Változás a 2003 évi bértömeg százalékában (%)					
Időszak	Alapilletmény	Kereset	Jövedelem	Létszám	
2003. Éves átlag	100,0	100,0	100,0	100,0	100,0
2004. I. n.év	104,1	101,4	101,1	102,7	
2004. II. n.év	113,8	105,3	105,2	102,2	
2004. III. n.év	114,6	102,6	104,3	101,5	
2004. IV. n.év	112,7	105,0	106,2	100,4	
2005. I. n.év	119,8	106,0	106,4	100,1	
2005. II. n.év	119,1	107,4	108,0	98,7	
2005. III. n.év	120,7	106,2	107,9	98,3	
2005. IV. n.év	122,9	109,5	111,1	97,4	
2006. I. n.év	121,9	106,9	108,0	98,5	
2006. II. n.év	124,4	110,9	112,0	96,3	
2006. III. n.év	125,4	112,0	114,4	95,5	
2006. IV. n.év	123,1	112,2	114,6	94,7	
2007. I. n.év	121,6	108,2	109,3	93,2	
2007. II. n.év	119,5	108,0	109,6	90,9	
2007. III. n.év	117,7	106,5	110,1	90,4	
2007. IV. n.év	114,1	105,9	111,3	89,0	
2008. I. n.év	118,6	106,9	109,8	87,8	
2008. II. n.év	118,5	110,6	112,9	86,7	
2008. III. n.év	119,7	106,8	110,2	86,1	
2008. IV. n.év	118,9	111,3	114,3	86,1	
2009. I. n.év	119,8	108,8	110,2	86,3	
2009. II. n.év	120,1	113,3	115,1	86,6	
2009. III. n.év	120,7	111,8	116,0	86,3	
2009. IV. n.év	119,2	109,5	112,7	85,7	
2010. I. n.év	119,9	126,2	127,3	85,9	
2010. II. n.év	120,4	107,7	110,4	85,5	
2010. III. n.év	121,1	107,6	111,5	85,6	
2010. IV. n.év	121,2	109,1	113,6	85,8	
2011. I. n.év	121,8	107,9	110,2	85,3	
2011. II. n.év	122,2	109,1	111,7	85,6	
2011. III. n.év	123,1	110,2	114,3	85,6	
2011. IV. n.év	122,1	117,9	123,1	85,4	
2012. I. n.év	127,5	117,1	118,5	85,0	
2012. II. n.év	128,0	118,8	120,8	85,2	
2012. III. n.év	175,0	149,4	152,1	85,8	

Időszak	Korrelációs együttható létszám és illetmény elemek bértömeg változásának százaléka között					
	Bértömeg			Regressziós egyenes		
	Alapilletmény	Kereset	Jövedelem	Alapilletmény	Kereset	Jövedelem
2004 - 2007.I. név	-0,81	-0,85	-0,86	$Y=279,86-1,6X$	$Y=268,3-X$	$Y=269,43-1,1X$
2004	-0,59	-0,54	-0,80			$Y=104,22-1,8X$
2005	-0,74	-0,77	-0,92	$Y=225,01-1,1X$	$Y=211,63-1,1X$	$Y=212,72-1,6X$
2006	-0,60	-0,98	-0,99		$Y=163,27-1,5X$	$Y=164,97-1,8X$
2005 - 2006	-0,83	-0,95	-0,98	$Y=218,85-X$	$Y=205,58-1,4X$	$Y=206,98-1,7X$
2005 - 2007. I. név	-0,58	-0,67	-0,68		$Y=160,73-0,7X$	$Y=162,1-0,9X$
2006.IV.n- 2007.II.n	-1,00	-0,83	-0,78	$Y=33,48+0,9X$	$Y=21,55+X$	$Y=23,25+1,2X$
2006.IV.n- 2007.III.n	-0,98	-0,89	-0,73	$Y=14,77+1,1X$	$Y=4,5+1,9X$	$Y=6,6+1,7X$

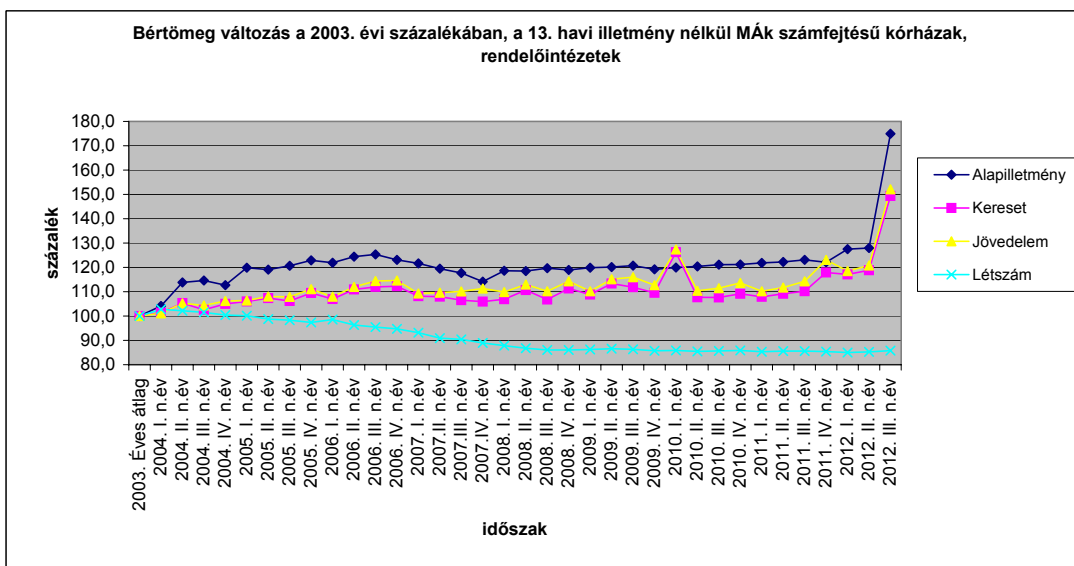

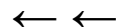

Bértömeg változás a kórházakban és a rendelőintézetekben MÁK számfejtésű intézetek

Megjegyzés: Az I. negyedéves kereset és jövedelem adatokban a 13. Havi bér aránya magasabb, mint az éves adatokban, mert 2007-ben januárban fizették a 13. Havi bért, 2008-ban pedig a 2007.évi felét és a 2008. évi egy hónapra jutó részét.

Bértömeg változás a 2003. évi százalékában (%)				
Időszak	Bértömeg			Létszám
	Alapilletmény	Kereset	Jövedelem	
2003.	100,0	100,0	100,0	100,0
2004.	111,3	102,5	103,1	101,7
2005.	120,6	108,2	109,2	98,6
2006.	123,7	111,9	113,5	96,3
2007.	118,2	111,5	114,2	90,9
2008.	118,9	112,5	115,2	86,7
2009.	120,0	106,7	109,3	86,2
2010.	120,7	107,0	110,1	85,7
2011.	122,3	105,7	109,2	85,5
2012. I-III. név	143,5	122,0	124,1	85,3
2012. I. n.év	127,5	111,2	112,7	85,0
2012. II. n.év	128,0	112,8	114,9	85,2
2012. III. n.év	175,0	141,9	144,7	85,8

Bértömeg változás az előző évi százalékában (%)				
Időszak	Bértömeg			Létszám
	Alapilletmény	Kereset	Jövedelem	
2003. Éves	100,0	100,0	100,0	100,0
2004. Éves	111,3	102,5	103,1	101,7
2005. Éves	108,4	105,6	105,9	97,0
2006. Éves	102,5	103,4	103,9	97,6
2007. Éves	95,6	99,7	100,7	94,4
2008. Éves	100,6	100,9	100,8	95,4
2009. Éves	100,9	94,8	94,9	99,5
2010. Éves	100,6	100,3	100,7	99,4
2011. Éves	101,4	98,8	99,2	99,7
2012. I. n.év	104,2	105,2	103,2	99,4
2012. II. n.év	104,6	106,7	105,2	99,7
2012. III. n.év	143,0	134,2	132,5	100,4

