

Évközi minta az egészségügyi bér- és létszámstatisztikából

2013. I. negyedév

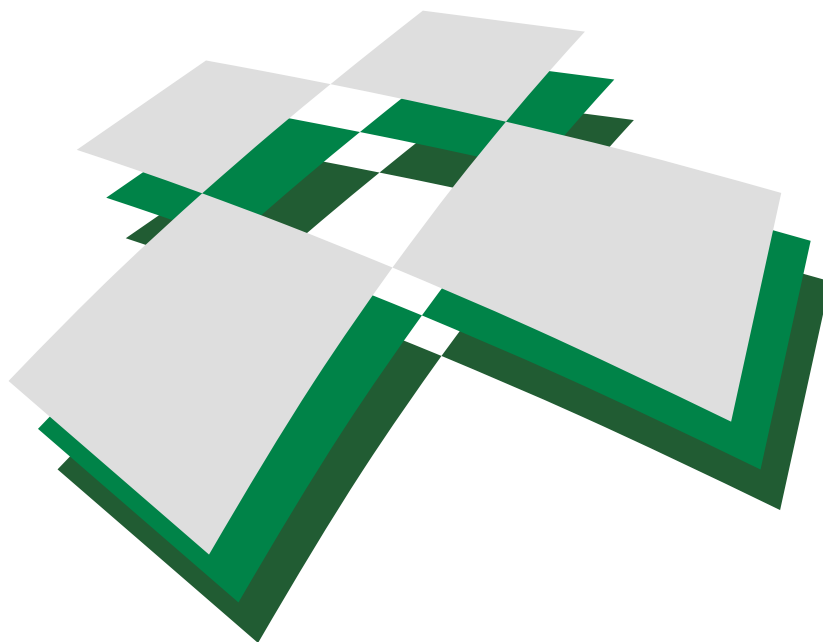

GYEMSZI

Gyógyszerészeti és Egészségügyi
Minőség- és Szervezetfejlesztési Intézet

Informatikai és Rendszerelemzési Főigazgatóság

Budapest, 2014. január

TARTALOM

I. Vezetői összefoglaló

II. Módszertan

III. Táblázatok

1. A 2012. és a 2013. I. negyedévi átlagos illetmény és létszámadatok összehasonlítása – foglalkoztatási típusok és munkaköri csoportok szerint, reprezentatív minta alapján

- 1/1. Összes foglalkoztatott
- 1/2. Teljes munkaidőben foglalkoztatottak
- 1/3. Rész munkaidőben foglalkoztatottak
- 1/4. Egyéb módon foglalkoztatottak
- 1/5. Nyugdíjasként foglalkoztatottak

2. Az egészségügyben foglalkoztatottak létszám és illetmény adatai havonként 2013. I. negyedévében, és azok változása az előző évhez mérten – munkaköri csoportok szerint, reprezentatív minta alapján

- 2/1. Összes foglalkoztatott
- 2/2. Orvosok
- 2/3. Egészségügyi szakdolgozók
- 2/4. Egyéb egészségügyi dolgozók

3. Az egészségügyben foglalkoztatottak létszám és illetmény adatai havonként 2013. I. negyedévében, és azok változása az előző évhez mérten – munkaköri csoportok és foglalkoztatási módok szerint, reprezentatív minta alapján

- 3/1. Teljes munkaidőben foglalkoztatottak összesen
- 3/2. Teljes munkaidőben foglalkoztatott orvosok
- 3/3. Teljes munkaidőben foglalkoztatott egészségügyi szakdolgozók
- 3/4. Teljes munkaidőben foglalkoztatott egyéb egészségügyi dolgozók
- 3/5. Rész munkaidőben foglalkoztatottak összesen
- 3/6. Rész munkaidőben foglalkoztatott orvosok
- 3/7. Rész munkaidőben foglalkoztatott egészségügyi szakdolgozók
- 3/8. Rész munkaidőben foglalkoztatottak egyéb egészségügyi dolgozók
- 3/9. Egyéb módon foglalkoztatottak összesen
- 3/10. Egyéb módon foglalkoztatott orvosok
- 3/11. Egyéb módon foglalkoztatott egészségügyi szakdolgozók
- 3/12. Egyéb módon foglalkoztatott egyéb egészségügyi dolgozók
- 3/13. Nyugdíjasként foglalkoztatottak összesen
- 3/14. Nyugdíjasként foglalkoztatott orvosok
- 3/15. Nyugdíjasként foglalkoztatott egészségügyi szakdolgozók
- 3/16. Nyugdíjasként foglalkoztatott egyéb egészségügyi dolgozók

4. Az egészségügyben teljes munkaidőben foglalkoztatottak létszám és illetmény adatai havonként 2013. I. negyedévében, azok változása az előző évhez mérten – az intézet típusa és a foglalkoztatás módja szerint, reprezentatív minta alapján

- 4/1. Országos intézetek
- 4/2. Megyei kórházak
- 4/3. Fővárosi kórházak
- 4/4. Városi kórházak
- 4/5. Szakorvosi rendelőintézetek
- 4/6. Alapellátási rendelőintézetek

5. A 2012. és a 2013. I. negyedévi ügyeleti-, készenléti- és túlmunkadíjak, valamint -órák összehasonlítása - munkaköri csoportok szerint, MÁK illetményszámfejtésű kórházak adatai

- 5/1. Ügyeleti-, készenléti- és túlmunkadíjak, valamint órák összehasonlítása
- 5/2. Ügyeleti és készenléti, valamint ügyeleti és készenléti és túlmunkadíjak, valamint órák összehasonlítása

6. A 2012. és a 2013. I. negyedévi átlagos túlórák és túlóradíjak összehasonlítása - foglalkoztatási típusok és munkaköri csoportok szerint, MÁK illetményszámfejtésű intézetek adatai

7. A 2012. és a 2013. I. negyedévi bruttó és nettó keresetek összehasonlítása - foglalkoztatási típusok és munkaköri csoportok szerint, MÁK illetményszámfejtésű intézetek adatai

IV. Diagramok:

1. A 2012. és a 2013. I. negyedévi illetményadatok összehasonlítása munkaköri csoportok szerint

- 1/1. Összes foglalkoztatott
- 1/2. Orvosok
- 1/3. Egészségügyi szakdolgozók
- 1/4. Egyéb egészségügyi dolgozók

2. A 2012. és a 2013. I. negyedévi létszámadatak összehasonlítása munkaköri csoportok szerint

3. Az egészségügyben foglalkoztatottak illetményei munkaköri csoportok szerint

- 3/1. Összes foglalkoztatott
- 3/2. Orvosok
- 3/3. Egészségügyi szakdolgozók
- 3/4. Egyéb egészségügyi dolgozók

4. A mintában szereplő intézetek létszámadatai munkaköri csoportok szerint

5. A mintában szereplő intézetek létszámadatai foglalkoztatási módok szerint

6. A teljes munkaidőben foglalkoztatott egészségügyi dolgozók illetményei intézet típusonként

6/1. Országos intézetek

6/2. Megyei kórházak

6/3. Fővárosi kórházak

6/4. Városi kórházak

6/5. Szakorvosi rendelőintézetek

6/6. Alapellátási rendelőintézetek

7. A mintában szereplő intézetek teljes munkaidős alkalmazotti létszáma fenntartó szerint

V. Listák

VI. Melléklet

ÖSSZEFOGLALÓ TÁJÉKOZTATÓ AZ EGÉSZSÉGÜGYBEN DOLGOZÓK LÉTSZÁM- ÉS BÉRHELYZETÉRŐL

2013. I. NEGYEDÉV

A feldolgozás mintája: Azon egészségügyi intézmények létszám és béradatai, amelyek bérszámfejtését 2013-ban a Magyar Államkincstár végezte. A minta szerinti megfigyelési körben a dolgozók átlagléttszáma 59 799 fő, a kórházak és a szakrendelő intézetek létszámának 55,1 %-a.

Az egészségügyi szakellátási intézményekben foglalkoztatottak bruttó és nettó keresete az előző év azonos időszakához mérten jelentős mértékben nőtt.

Az orvosok és szakdolgozók 2012. júliustól jelentős mértékű béremelésben részesültek és akkor kaptak visszamenőlegesen hat havi béremelést.

Az előző évi átlaghoz hasonlítva a bruttó kereset csak kis mértékben nőtt.

Az egyéb egészségügyi foglalkoztatottak munkaköri csoportban főleg a minimálbér és a garantált bérminimum emelése miatt nőtt a bruttó kereset.

Az orvosok munkaköri csoportjában nőtték a nettó keresetek, mert teljes egészében megszűnt a szuperbruttósítás.

1. Kereset

Az egészségügyi szakellátásban az orvosok és az egészségügyi szakdolgozók 2012. júliustól jelentős összegű folyamatos béremelésben részesülnek, és a 2012. júliusi bérrrel hat havi egyösszegű visszamenőleges béremelést kaptak (2003. évi LXXXIV. Törvény).

A kereset elemek változása az előző év azonos időszakához hasonlítva:

A vizsgált időszakban és intézményekben, a teljes munkaidőben foglalkoztatott dolgozók egy havi bruttó átlag keresete 208 506 forint, nominálisan 11,4 %-kal (21 345 Ft/fő/hó) magasabb, mint az előző év azonos időszakában. Az alapilletmény 14,8 %-kal (19 938 Ft/fő/hó), a túlmunkadíj 41,3 %-kal (2 106 Ft/fő/hó) magasabb az előző év azonos időszakához mérten. Az illetménykiegészítés 7,4 %-kal (899 Ft/fő/hó) csökkent, a többi bérelem nem változott.

A 2013. I. negyedévi bruttó keresetek változása fő munkaköri csoportonként, az előző év azonos időszakához hasonlítva:

- az orvosok munkaköri csoportban a bruttó kereset 18,6 %-kal (66 138 Ft/fő/hó) magasabb,
- az egészségügyi szakdolgozók bruttó keresete 9,8 %-kal (16 929 Ft/fő/hó) magasabb,
- az egyéb egészségügyi foglalkoztatottak bruttó keresete 6,6 %-kal (9 762 Ft/fő/hó) magasabb.

A negyedévben az átlagos nettó kereset 136 963 Ft/fő/hó. Az előző év azonos időszakához hasonlítva 12,4 %-kal (15 139 Ft/fő/hó) magasabb. (A számításainkban szereplő nettó keresetek nem tartalmazzák a családi adókedvezményt.)

Nettó keresetek változása fő munkaköri csoportonként:

- az orvosok munkaköri csoportban a nettó kereset 22,0 %-kal (50 017 Ft/fő/hó) magasabb,
- az egészségügyi szakdolgozók nettó keresete 10,2 %-kal (11 434 Ft/fő/hó) magasabb,
- az egyéb egészségügyi foglalkoztatottak nettó keresete 7,0 %-kal (4 300 Ft/fő/hó) magasabb.

A keresetek változása az előző évihez hasonlítva:

A 2013. I. negyedévi bruttó átlag kereset 1,3 %-kal, (2 583 Ft/fő/hó) magasabb az előző évi átlagnál. Az alapilletmény 2,1 %-kal (3 144 Ft/fő/hó), a túlmunkadíj 17,9 %-kal (1 093 Ft/fő/hó) magasabb. Az illetmény kiegészítés 5,7 %-kal (684 Ft/fő/hó), a jutalom 59,9 %-kal (838 Ft/fő/hó) csökkent.

Fő munkaköri csoportonként a bruttó kereset a következő módon változott az előző évi átlaghoz hasonlítva:

- az orvosok munkaköri csoportban a bruttó kereset 0,8 %-kal (3 430 Ft/fő/hó) magasabb,
- az egészségügyi szakdolgozók bruttó keresete 0,4 %-kal (772 Ft/fő/hó) magasabb,
- az egyéb egészségügyi foglalkoztatottak bruttó keresete 2,9 %-kal (4 532 Ft/fő/hó) magasabb.

A negyedévben az átlagos nettó kereset 136 963 Ft/fő/hó. Az előző évi átlaghoz hasonlítva 2,5 %-kal (3 397 Ft/fő/hó) magasabb. (A számításainkban szereplő nettó keresetek nem tartalmazzák a családi adókedvezményt.)

A nettó keresetek változása fő munkaköri csoportonként különböző mértékű, az előző évi átlaghoz hasonlítva a következő módon változott:

- az orvosok munkaköri csoportban a nettó kereset 4,3 %-kal (11 402 Ft/fő/hó) magasabb,
- az egészségügyi szakdolgozók nettó keresete 1,0 %-kal (1 218 Ft/fő/hó) magasabb,
- az egyéb egészségügyi foglalkoztatottak nettó keresete 3,4 %-kal (3 468 Ft/fő/hó) magasabb.

Az egészségügyi intézményekben foglalkoztatottak bruttó és nettó átlagkeresete jelentősen nőtt a 2012. júliusi béremelést követően. Lényegesen csökkent az elmaradás a nemzetgazdasági átlagtól, és kicsit magasabb a közsféra átlagánál.

A bértömeg nem változott az előző évi átlaghoz mérten.

A keresetek növekedésére 2013. I. negyedévben hatással volt, hogy 2013. január 1-től nőtt a minimálbér (98 000 Ft) és a garantált bérminimum (114 000 Ft).

A nettó keresetek változására hatással volt, hogy 2013-ban teljes egészében megszűnt a szuperbruttósítás.

2. A kereset változása a nemzetgazdasági átlag változásának összehasonlításában

Az egészségügyi intézményekben 2013. I. negyedévben a bruttó kereset az előző évihez hasonlítva 1,3 %-kal (2 583 Ft/fő/hó), a nemzetgazdaság egészében 1,2 %-kal (2 659 Ft/fő/hó), a közszférában 2,8 %-kal (5 558 Ft/fő/hó) nőtt.

Nagymértékben csökkent az elmaradás a nemzetgazdasági átlagtól

Az egészségügyi intézményekben foglalkoztatottak 2013. I. negyedévi bruttó átlag keresete (208 506 Ft/fő/hó), a nemzetgazdasági bruttó átlag keresetnél (225 719 Ft/fő/hó) 7,6 %-kal (17 213 Ft/fő/hó) alacsonyabb. A költségvetés bruttó átlag kereseténél kis mértékben, 1,4 %-kal (2 921 Ft/fő/hó) magasabb.

2013. I. negyedévben a nettó kereset az előző évihez hasonlítva az egészségügyi intézményekben 2,5 %-kal (3 397 Ft/fő/hó), a nemzetgazdaság egészében 2,6 %-kal (3 781 Ft/fő/hó), a közszférában 3,8 %-kal (4 960 Ft/fő/hó) nőtt.

Az egészségügyi intézményekben foglalkoztatottak 2013. I. negyedévi nettó átlag keresete (136 963 Ft/fő/hó) a nemzetgazdasági átlagnál (147 846 Ft/fő/hó) 7,4 %-kal (10 883 Ft/fő/hó) kevesebb, a közsféra átlagánál (134 658 Ft/fő/hó) pedig 1,7 %-kal (2 305 Ft/fő/hó) magasabb.

A részletes adatok a 6.1.6 és a 6.4 táblázatokban és ábrákon láthatóak.

3. Bértömeg

A kórházak és szakrendelő intézetek 2013. I. negyedéves bértömege nem változott az előző év átlagához hasonlítva. A jövedelem 0,6 %-kal nőtt, a létszám 0,5 %-kal csökkent, a munkáltatói közterhek mértéke nem változott.

Az időszoros adatokat a 6.3-as táblázat és grafikonok tartalmazzák, a részletes illetményelemenkénti adatok a 8. és 9. számú táblázatokban láthatóak.

A létszám az előző évihez mérten nem változott.

4. Létszám

A foglalkoztatottak létszáma 2013. I. negyedévben 0,5 %-kal csökkent az előző évihez mérten.

Az orvosok létszáma kis mértékben csökkent. Az intézetek a béremeléssel összefüggésben javították a dolgozók FEOR kódját, és ebből eredően nőtt a szakdolgozói létszám és csökkent az egyéb foglalkoztatottak létszáma.

Az orvosok létszáma 0,7 %-kal csökkent, az egészségügyi szakdolgozók létszáma 2,4 %-kal nőtt, az egyéb egészségügyi dolgozók létszáma 5,0 %-kal csökkent.

A teljes munkaidőben foglalkoztatottak létszáma nőtt, a rész munkaidőben foglalkoztatottak és az egyéb módon foglalkoztatottak létszáma pedig csökkent.

A szakdolgozók létszám növekedése és az egyéb egészségügyi dolgozók létszám csökkenése összefügg egymással. A 2012. évi egészségügyi béremeléssel összefüggésben a béremelés támogatási összegének meghatározásához a kórházak javították a dolgozók FEOR kódját, mert csak a szakdolgozók részesültek béremelésben, az egyéb egészségügyi foglalkoztatottak nem. Lásd a 6.2 pontban a Kórházakban és járóbeteg szakrendelő intézetekben foglalkoztatottak létszám változása 2005. januárhoz mérten, MÁK számfejtésű adatok című grafikont.

A teljes munkaidőben foglalkoztatottak létszáma 0,2 %-kal nőtt, a rész munkaidőben foglalkoztatottak létszáma 4,7 %-kal csökkent, az egyéb módon foglalkoztatottak létszáma pedig 13,4 %-kal csökkent az előző évihez mérten.

2013. I. negyedévben a foglalkoztatottak 90,3 %-a teljes munkaidőben, 8,0 %-a részmunkaidőben, 1,7 %-a egyéb módon került alkalmazásra.

A legfontosabb összefoglaló adatokat a 5. pont táblázatai, grafikonjai, valamint a melléklet 1-12. sz. táblázatai tartalmazzák. Az illetmény és létszám adatok változásáról, a fekvőbeteg ellátás finanszírozási és teljesítmény adatainak változásáról 2005. januártól részletes táblázatok, grafikonok láthatók a változáselemzés 2013.1 munkafüzet lapjain.

5. Táblázatok, grafikonok
5.1 Kerestek
6.1.1.1 Kórházakban és szakrendelő intézetekben, teljes munkaidőben foglalkoztatottak egy főre jutó havi bruttó átlagkeresete keresetelemek és fő munkaköri csoportok szerint 2013. I. negyedév

Megnevezés	Orvosok		Egészségügyi szakdolgozók		Más munkakörben alkalmazottak		Összes foglalkoztatott	
	Összeg (Ft/fő/hó)	%	Összeg (Ft/fő/hó)	%	Összeg (Ft/fő/hó)	%	Összeg (Ft/fő/hó)	%
Alapilletmény	304 622	71,0	136 727	70,3	126 900	77,2	154 643	72,2
Illetmény pótlékok	24 923	5,8	28 790	14,8	11 600	7,1	22 788	10,6
Illetménykiegészítés	19 263	4,5	11 072	5,7	8 436	5,1	11 254	5,3
Jutalom	1 845	0,4	455	0,2	244	0,1	562	0,3
Egyéb túlmunkadíj	6 314	1,5	3 463	1,8	2 543	1,5	3 526	1,6
Ügyeleti, készenléti díj	41 973	9,8	3 357	1,7	4 372	2,7	8 529	4,0
Túlmunkadíj	22 239	5,2	5 243	2,7	4 711	2,9	7 205	3,4
Kereset	421 179	98,2	189 107	97,2	158 806	96,6	208 506	97,3
Egyéb juttatások	7 571	1,8	5 447	2,8	5 638	3,4	5 775	2,7
Jövedelem	428 750	100,0	194 554	100,0	164 444	100,0	214 281	100,0

5.1.2 A kórházakban és szakrendelő intézetekben foglalkoztatottak átlagos havi bruttó keresete fő munkaköri csoportonként

Fő munkaköri csoportok	Kórházakban és szakrendelő intézetekben foglalkoztatottak átlagos havi keresete fő munkaköri csoportonként (Ft/fő/hó), teljes munkaidőben foglalkoztatottak, MÁK számfejtésű intézetek									
	2004	2005	2006	2007	2008	2009	2010	2011	2012.	2013. I. név
Orvosok	269 805	296 856	315 805	336 681	361 877	341 815	346 613	349 818	417 749	421 179
Egészségügyi szakdolgozók	128 183	140 884	148 713	155 790	168 631	162 504	164 235	162 914	188 335	189 107
Egyéb egészségügyi dolgozók	102 238	114 002	122 553	129 132	137 940	132 482	136 942	133 221	154 274	158 806
Kereset összesen	135 904	150 783	161 121	170 738	181 214	172 945	176 166	175 178	205 923	208 506
	Változás (%)									
Fő munkaköri csoportok	2005/2004	2006/2005	2007/2006	2008/2007	2009/2008	2010/2009	2011/2010	2012./2011	2013.I.név/2012	
Orvosok	110,0	106,4	106,6	107,5	94,5	101,4	100,9	119,4	100,8	
Egészségügyi szakdolgozók	109,9	105,6	104,8	108,2	96,4	101,1	99,2	115,6	100,4	
Egyéb egészségügyi dolgozók	111,5	107,5	105,4	106,8	96,0	103,4	97,3	115,8	102,9	
Kereset összesen	110,9	106,9	106,0	106,1	95,4	101,9	99,4	117,6	101,3	

Különbség (Ft/fő/hó)

Fő munkaköri csoportok	2005-2004	2006-2005	2007-2006	2008-2007	2009-2008	2010-2009	2011-2010	2012.-2011	2013.I.nev - 2012
Orvosok	27 051	18 949	20 876	25 197	-20 063	4 798	3 206	67 930	3 430
Egészségügyi szakdolgozók	12 701	7 829	7 077	12 841	-6 127	1 730	-1 321	25 421	772
Egyéb egészségügyi dolgozók	11 764	8 551	6 579	8 808	-5 458	4 459	-3 721	21 053	4 532
Kereset összesen	14 880	10 338	9 616	10 477	-8 270	3 221	-987	30 745	2 583

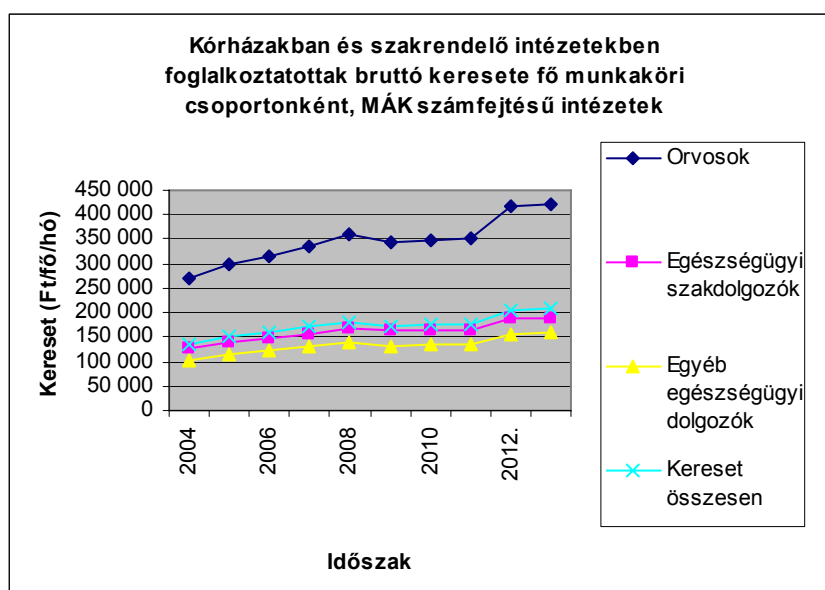

5.1.3.1 Keresetek intézmény típusonként 2013.I. nev., MÁK számfejtésű intézetek

Bruttó kereset (Ft/fő/hó)

Intézet típus	2010.	2011.	2012.	2012. I. név	2013.I. nev	2013.I. nev/2012. (%)	2013.I.nev - 2012.	2013.I. nev/2012.I.nev (%)	2013.I.nev - 2012.I.nev
Országos intézetek	198 781	206 911	225 388	205 188	226 114	100,3	727	110,2	20 926
Megyei kórházak	174 751	174 947	202 741	183 700	206 862	102,0	4 121	112,6	23 161
Fővárosi kórházak	194 743	193 556	220 680	201 124	222 976	101,0	2 296	110,9	21 852
Városi kórházak	167 162	165 350	193 636	177 192	196 061	101,3	2 426	110,6	18 869
Szakorvosi rendelőintézetek	173 883	168 270	195 563	173 620	194 153	99,3	-1 410	111,8	20 532
Alapellátási rendelőintézetek	162 941	163 084	177 132	166 253	179 878	101,6	2 747	108,2	13 626
Összesen	176 166	175 178	205 923	187 161	208 506	101,3	2 583	111,4	21 345

5.1.4.1 Kórházak, szakrendelő intézetek illetmény adatai, teljes munkaidőben foglalkoztatottak, MÁK számfejtésű intézetek

Illetmény elemek	Illetmény adatok (Ft/fő/hó)			Változás (%)		Változás (%)	
	2012.	2012. I. név	2013. I. név	2013.I. / 2012.I. (%)	2013.I-2012.I.	2013.I. / 2012. év (%)	2013.I-2012. év
Alapilletmény	151 499	134 705	154 643	114,8	19 938	102,1	3 144
Illetmény pótlékok	22 719	22 606	22 788	100,8	182	100,3	69
Illetménykiegészítés	11 938	12 153	11 254	92,6	-899	94,3	-684
Jutalom	1 399	823	562	68,2	-262	40,1	-838
Egyéb túlmunkadíj	3 728	3 080	3 526	114,5	446	94,6	-202
Ügyeleti, készenléti díj	8 526	8 688	8 529	98,2	-159	100,0	2
Túlmunkadíj	6 112	5 099	7 205	141,3	2 106	117,9	1 093
Kereset	205 923	187 161	208 506	111,4	21 345	101,3	2 583
Egyéb juttatások	7 582	5 612	5 775	102,9	163	76,2	-1 807
Jövedelem	213 505	192 773	214 281	111,2	21 508	100,4	776

5.1.5.1 Nettó keresetek fő munkaköri csoportonként

Fő munkaköri csoportok	Teljes munkaidőben foglalkoztatottak átlagos havi nettó keresete fő munkaköri csoportonként (Ft/fő/hó)										
	2003	2004	2005	2006	2007	2008	2009	2010	2011	2012.	2013.I. név
Orvosok	150 303	155 853	168 593	182 589	187 006	190 559	188 969	197 344	221 275	266 082	277 485
Egészségügyi szakdolgozók	89 414	90 640	100 441	106 626	107 464	111 781	111 849	116 328	112 058	122 824	124 042
Egyéb egészségügyi dolgozók	79 148	79 995	90 427	95 818	97 358	100 758	100 377	102 024	94 191	100 832	104 300
Összesen	93 603	95 844	106 143	113 225	114 477	118 482	117 949	121 530	119 043	133 566	136 963

Fő munkaköri csoportok	Változás (%)									
	2004/2003	2005/2004	2006/2005	2007/2006	2008/2007	2009/2008	2010/2009	2011/2010	2012./2011. év	2013.I. név/2012. év
Orvosok	103,7	108,2	108,3	102,4	101,9	99,2	104,4	112,1	120,2	104,3
Egészségügyi szakdolgozók	101,4	110,8	106,2	100,8	104	100,1	104,0	96,3	109,6	101,0
Egyéb egészségügyi dolgozók	101,1	113	106	101,6	103,5	99,6	101,6	92,3	107,1	103,4
Összesen	102,4	110,7	106,7	101,1	103,5	99,6	103,0	98,0	112,2	102,5

5.1.5.2 Teljes munkaidőben foglalkoztatottak átlagos havi nettó keresete fő munkaköri csoportonként (Ft/fő/hó)

Fő munkaköri csoportok	2012.I. név	2013.I. név	Változás	
			2013.I.név/ 2012.I.név	2013.I.név - 2012.I.név
Orvosok	227 468	277 485	122,0	50 017
Egészségügyi szakdolgozók	112 608	124 042	110,2	11 434
Egyéb egészségügyi dolgozók	97 517	104 300	107,0	6 783
Összesen	121 823	136 963	112,4	15 139

5.1.6 Kórházi és szakrendelő intézeti nettó keresetek összehasonlítása a nemzetgazdasági keresetekkel

(A kórház, szakrendelő intézeti adatok, 2012, 2013. MÁK számfejtésű intézetek adatai, OSAP 1626)

Időszak	Nettó kereset (Ft/fő/hó)			Kórház,	Kórház,	Nettó kereset változása az előző év százalékában (%)		
	Kórház, szakrend. intézet	nemzetgazdaság	költségvetés	szakrend./nemzetgazdaság (%)	Szakrend./költségvetés (%)	kórház, szakrend. intézet	nemzetgazdaság	költségvetés
2003	93 603	88 753	99 659	105,5	93,9			
2004	95 844	93 715	100 793	102,3	95,1	102,4	105,6	101,1
2005	106 143	103 149	114 591	102,9	92,6	110,7	110,1	113,7
2006	113 225	110 951	121 434	102,0	93,2	106,7	107,6	106,0
2007	114 477	114 282	123 513	100,2	92,7	101,1	103,0	101,7
2008	118 482	121 969	130 849	97,1	90,5	103,5	106,7	105,9
2009	117 949	124 086	124 998	95,1	94,4	99,6	101,7	95,5
2010	121 530	132 628	131 729	91,6	92,3	103,0	106,9	105,4
2011	119 043	141 127	134 323	84,4	88,6	98,0	106,4	102,0
2012.	133 566	144 065	129 698	92,7	103,0	112,2	102,1	96,6
2013. I. név	136 963	147 846	134 658	92,6	101,7	102,5	102,6	103,8

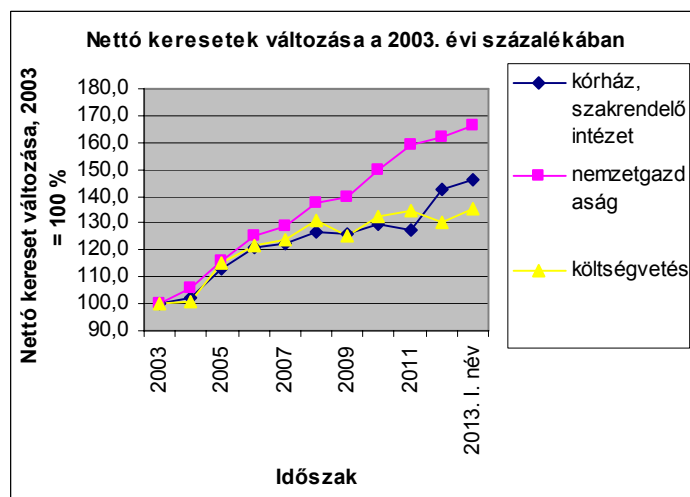
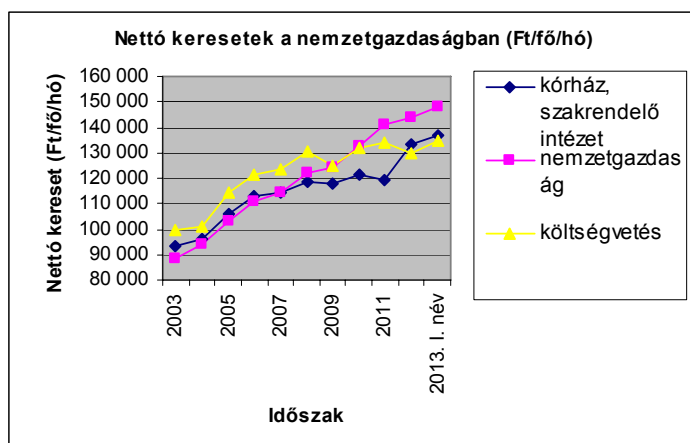

5.2 Létszám

Kórházak és szakrendelő intézetek létszáma (OSAP 1626)

Időszak	Létszám (fő)				Változás az előző évhez mérten (fő)			
	Orvos	Egészségügyi szakdolgozó	Egyéb egészségügyi dolgozó	Összesen	Orvos	Egészségügyi szakdolgozó	Egyéb egészségügyi dolgozó	Összesen
2003.	19 503	58 133	51 412	129 048				
2004.	21 675	59 506	51 660	132 841	2 172	1 374	247	3 793
2005.	21 178	58 830	50 346	130 355	-497	-676	-1 313	-2 485
2006.	19 850	58 680	47 274	125 805	-1 328	-150	-3 072	-4 551
2007.	19 398	55 979	44 160	119 537	-452	-2 701	-3 114	-6 267
2008.	18 050	52 702	39 681	110 434	-1 347	-3 277	-4 479	-9 103
2009.	17 360	51 961	39 196	108 517	-690	-741	-486	-1 917
2010.	16 451	52 282	38 484	107 218	-909	321	-711	-1 299
2011.	16 327	54 777	35 541	106 645	-125	2 495	-2 943	-573
2012.	16 943	57 327	34 785	109 056	617	2 550	-756	2 411
2013. I. név	16 827	58 695	33 052	108 508	-117	1 369	-1 734	-547

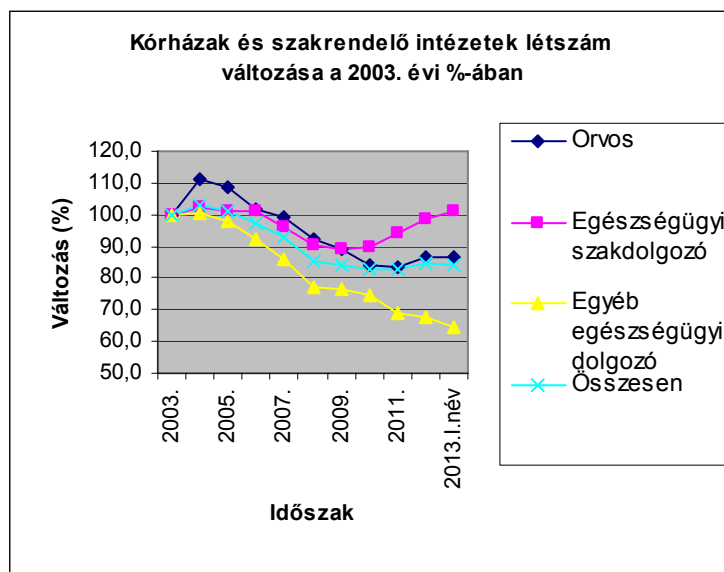

5.2.1 A 2013. I. negyedévi létszám változása a kórházakban és a szakrendelő intézetekben, 2012 = 100 %

	teljes munkaidőben fogl.	rész munkaidőben fogl.	egyéb módon fogl.	összesen
Orvos	99,5	98,8	97,6	99,3
Egészségügyi szakdolgozó	102,8	100,4	79,4	102,4
Egyéb egészségügyi dolgozó	96,2	87,0	71,3	95,0
Összesen	100,2	95,3	86,6	99,5

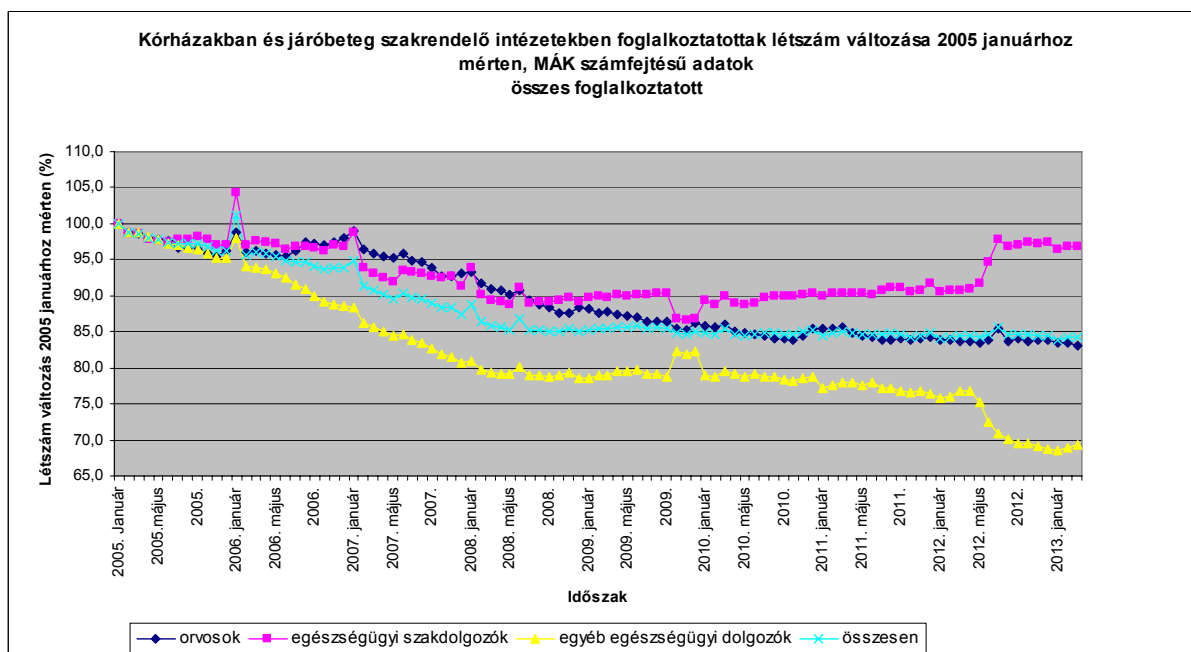

5.3 Bértömeg a kórházakban és a járóbeteg szakrendelő intézetekben, OSAP 1626

A 2013. évi létszám adatok a MÁK számfejtésű intézetek adatai alapján becslést értékek

Időszak	Jövedelem (Ft/fő/hó)	Létszám (fő)	Bértömeg (millió Ft/hó)	Változás az előző év százalékában			Változás a 2003. évi százalékában		
				Jövedelem	Létszám	Bértömeg	Jövedelem	Létszám	Bértömeg
2003	144 008	129 048	18 584,0				100,0	100,0	100,0
2004	146 376	132 841	19 444,7	101,6	102,9	104,6	101,6	102,9	104,6
2005	157 675	130 355	20 553,8	107,7	98,1	105,7	109,5	101,0	110,6
2006	166 813	125 805	20 985,8	105,8	96,5	102,1	115,8	97,5	112,9
2007	174 891	119 537	20 906,0	104,8	95,0	99,6	121,4	92,6	112,5
2008	189 003	110 434	20 872,3	108,1	92,4	99,8	131,2	85,6	112,3
2009	176 634	108 517	19 167,8	93,5	98,3	91,8	122,7	84,1	103,1
2010	178 108	107 218	19 096,3	100,8	98,8	99,6	123,7	83,1	102,8
2011	177 035	106 645	18 879,8	99,4	99,5	98,9	122,9	82,6	101,6
2012.	205 403	109 056	21 574,0	116,0	102,3	114,3	142,6	84,5	116,1
2013. I.név	206 545	108 508	22 411,8	100,6	99,5	103,9	143,4	84,1	120,6

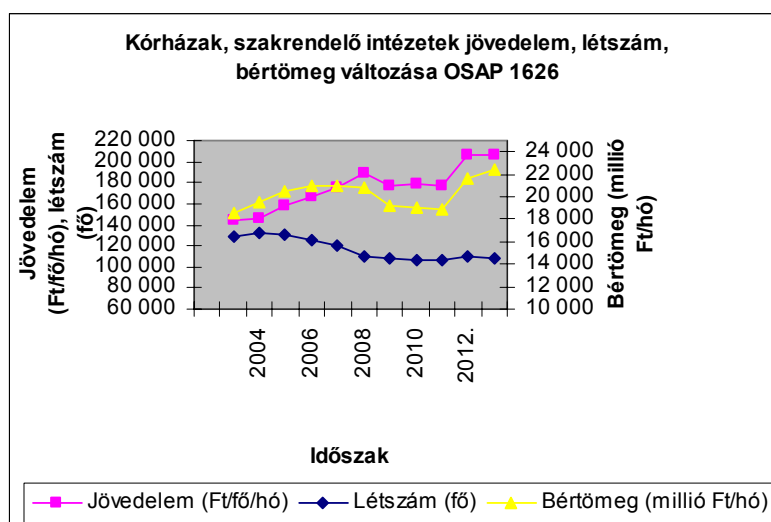

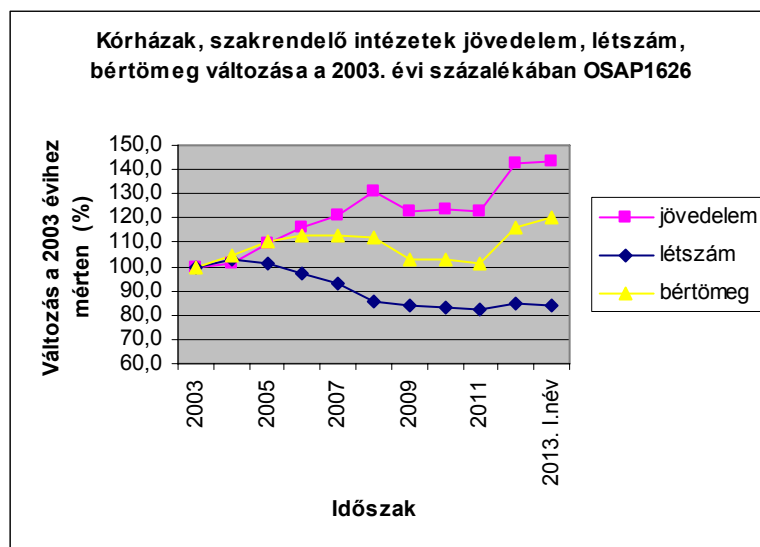

5.4 Keresetek összehasonlítása a nemzetgazdasági keresetekkel

5.4.1 Kórházi és szakrendelő intézeti keresetek összehasonlítása a nemzetgazdasági keresetekkel

(A kórház, szakrendelő intézeti adatok a MÁK számfejtésű intézetek adatai, OSAP 1626)

Időszak	Bruttó kereset (Ft/fő/hó)			Kórház, szakrend. /nemzet gazdaság (%)	Kórház, szakrend. /költségvetés (%)	Bruttó kereset változása az előző év százalékában (%)		
	kórház, szakrend. intézet	nemzetgazdaság	költségvetés			kórház, szakrend. intézet	nemzetgazdaság	költségvetés
2003	141 798	137 193	160 843	103,4	88,2			
2004	135 904	145 520	161 548	93,4	84,1	95,8	106,1	100,4
2005	150 783	158 343	182 185	95,2	82,8	110,9	108,8	112,8
2006	161 121	171 351	193 949	94,0	83,1	106,9	108,2	106,5
2007	170 738	185 004	206 307	92,3	82,8	106,0	108,0	106,4
2008	181 214	198 964	219 044	91,1	82,7	106,1	107,5	106,2
2009	172 945	199 775	201 632	86,6	85,8	95,4	100,4	92,1
2010	175 838	202 576	196 186	86,8	89,6	101,7	101,4	97,3
2011	175 178	213 054	203 516	82,2	86,1	99,6	105,2	103,7
2012.	205 923	223 060	200 027	92,3	102,9	117,6	104,7	98,3
2013. I. név	208 506	225 719	205 585	92,4	101,4	101,3	101,2	102,8

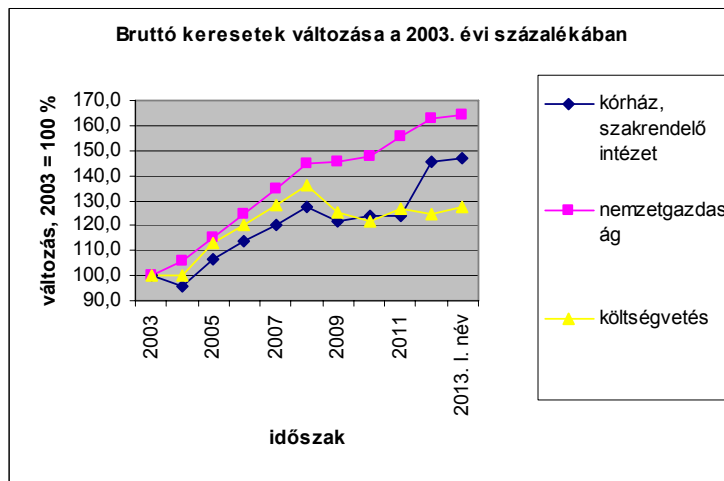
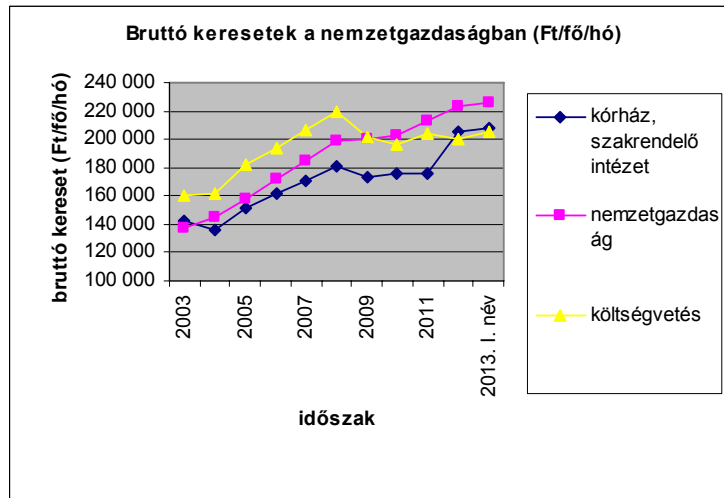

5.4.2 Bruttó keresetek összehasonlítása a nemzetgazdasági átlaggal

Időszak	Bruttó keresetek (Ft/fő/hó)			Különbség (Ft/fő/hó)		
	Kórház, szakrendelő intézet	Nemzetgazdaság	Költségvetés	Kórház, szakrend. - nemzetgazdaság	Kórház, szakrend. - költségvetés	Költségvetés - nemzetgazdaság
2003	141 798	137 193	160 843	4 605	-19 045	23 650
2004	135 904	145 520	161 548	-9 616	-25 644	16 028
2005	150 783	158 343	182 185	-7 560	-31 402	23 842
2006	161 121	171 351	193 949	-10 230	-32 828	22 598
2007	170 738	185 004	206 307	-14 266	-35 569	21 303
2008	181 214	198 964	219 044	-17 750	-37 830	20 080
2009	172 945	199 775	201 632	-26 830	-28 687	1 857
2010	175 838	202 576	196 186	-26 738	-20 348	-6 390
2011	175 178	213 054	203 516	-37 876	-28 338	-9 538
2012	205 923	223 060	200 027	-17 137	5 896	-23 033
2013. I. név	208 506	225 719	205 585	-17 213	2 921	-20 134

5.4.3 Bruttó keresetek változása

Változás az előző évihez mérten (%)

Változás a 2003 évihez mérten

Kórház, szakrendelő intézet	Változás az előző évihez mérten (%)			Változás a 2003 évihez mérten		
	Nemzetgazdaság	Költségvetés	Kórház, szakrendelő intézet	Nemzetgazdaság	Költségvetés	Kórház, szakrendelő intézet
	100,0	100,0	100,0	100,0	100,0	100,0
	95,8	106,1	100,4	95,8	106,1	100,4
	110,9	108,8	112,8	106,3	115,4	113,3
	106,9	108,2	106,5	113,6	124,9	120,6
	106,0	108,0	106,4	120,4	134,8	128,3
	106,1	107,5	106,2	127,8	145,0	136,2
	95,4	100,4	92,1	122,0	145,6	125,4
	101,7	101,4	97,3	124,0	147,7	122,0
	99,6	105,2	103,7	123,5	155,3	126,5
	117,6	104,7	98,3	145,2	162,6	124,4
	101,3	101,2	102,8	147,0	164,5	127,8

Budapest, 2013. december 18.

MÓDSZERTAN

A mintába az a 129 intézet került, amelynek bérszámfejtését 2012-ben és 2013. I. negyedévében a Magyar Államkincstár végezte.

A jövedelemadatok illetmény-elemei: Alapilletmény, Illetménypótlékok (Vezetői pótlék + Címpótlék + Gépjármű vezetési pótlék + Idegennyelv-tudási pótlék + Munkahelyi pótlék + Műszakpótlék + Egyéb pótlék) Illetménykiegészítések (Illetménykiegészítés + Egyéb többletmunkadíj és egyéb jogcímen történő kifizetés + Tizenharmadik havi illetmény + Jutalom) Ügyeleti és készenléti díj, Túlmunkadíj, Kereset (Alapilletmény + Illetménypótlékok + Illetménykiegészítések + Ügyeleti és készenléti díj + Túlmunkadíj), Egyéb személyi juttatás, Jövedelem (Kereset + Egyéb személyi juttatás)

Munkaköri csoportok: Orvosok (FEOR: 2211, 2212, 2213) Egészségügyi szakdolgozók (FEOR: 222x, 2214, 223x, 331x, 332x, 333x) Egyéb egészségügyi dolgozók (egyéb FEOR kategóriák)

A csoportosítás szempontjából további pontosítást igénylő FEOR kódok, és csoportosításuk :

FEOR kód	FEOR név
0110	Fegyveres erők (testületek) felsőfokú képesítést igénylő foglalkozások
1210	Gazdasági, költségvetési szervezet vezetője (igazgató, elnök, ügyvezető igazgató)
1324	Szociális tevékenységet folytató egység vezetője
1327	Egészségügyi tevékenységet folytató egység vezető
2410	Felsőfokú tanintézeti tanár, oktató (egyetemi, főiskolai tanár, docens, tanársegéd)

A csoportosítás további szempontjai a fenti FEOR kódok esetében

Foglalkozási csoport	Eredeti képzettség	Foglalkozási terület	Iskolai végzettség
Orvos	1 orvos		
	2 szakorvos		
	3 fogorvos, fogszakorvos		
Eü. szakdolgozó	4 pszichológus, szakpszichológus		
	5 gyógyszerész, szakgyógyszerész		
	6 gyógytornász		
	7 védőnő		
	8 diplomás ápoló		
	9 általános ápoló, szakápoló		
	A gondozó, szakgondozó		
	B asszisztens, szakasszisztens		

	C szülésznő		
	D mentőtiszt		
	E mentőgépkocsi vezetője		
		1 egészségügyi feladat ellátása 4 oktatás	3 Szakiskola 4 Szkm.képző 5 Középiskola 6 Főiskola
Egyéb eü. dolgozó	G gazdasági, ügyviteli dolgozó		
	H műszaki foglalkozású dolgozó		
		2 intézet, szolgáltató központi adminisztrációja	
		3 műszaki ellátás	
		6 módszertan	
			1 Általános iskola 0-7 osztály
			2 Általános iskola 8 osztály

A maradék, ha az (eredetei képzettség K egészségügyi egyéb dolgozó, F egyéb dolgozó) és (iskolai végzettség=7 egyetem) akkor orvos, egyébként egészségügyi egyéb dolgozó.

Az Útmutató a munkaügy-statisztikai adatszolgáltatáshoz c. kiadvány (KSH, 2003) ajánlásainak megfelelően az Egyéb foglalkoztatási jellegű jogviszonyokat – függetlenül a ledolgozott órák számától – 1 fős statisztikai létszámmal vesszük figyelembe a feldolgozásokban.

Létszám-adatok becslése: A kórházak és szakrendelő intézetekben dolgozók átlagos statisztikai létszáma az előző évi átlagos statisztikai létszámhoz képest történt – a negyedéves összegzésekben %-os formában megadott – változás alapján becsült adat. Az előző évi átlagos statisztikai létszám a kórházak és önálló szakrendelő-intézetek teljes körű megfigyelésén (lásd OSAP 1626. nysz. adatgyűjtés) alapuló, az ESKI honlapján közzé tett létszám adat, melyet az adatgyűjtésből regisztráltan kimaradt intézetek létszám adatával (2009-ben 1.200 fővel), valamint foglalkoztatás jellege és munkaköri csoportok mintából becsült előző évi megoszlása szerint korrigáltunk. Az éves és negyedéves létszám-adatokat a legutóbbi éves adatfelvétel létszám-adataiból kiindulva, a negyedéves mintákból becsült változások alapján határoztuk meg.

A Magyar Államkoncstártól havonta átvett bér- és létszámstatisztikai adatainak tartalmi leírása honlapunkon megtekinthető.

(VISSZA A TARTALOMRA)

**RÉSZLETES TÁBLÁZATOK
ÉS
DIAGRAMOK**

(VISSZA A TARTALOMRA)

[Vissza a tartalomjegyzékhez](#)[következő](#)

**A 2012. és a 2013. I. negyedévi átlagos illetmény és létszámadatak összehasonlítása
- foglalkoztatási típusok és munkaköri csoportok szerint, MÁK illetményszámfejtésű intézetek adatai**

Összes foglalkoztatott

Időszak (havi Kh-Ri átlag)	Jövedelem						Jövedelem összesen	Átlagléttség	
	Kereset					Kereset összesen			Egyéb juttatások
	Alapilletmény	Illetmény pótlékok	Illetmény kiegészítések	Ügyeleti, készenléti díj	Túlmunka díj				
	Ft/fő/hó	Ft/fő/hó	Ft/fő/hó	Ft/fő/hó	Ft/fő/hó	Ft/fő/hó			Ft/fő/hó
Orvosok									
2012. 01 - 03.	223 897	22 345	23 637	37 242	13 627	320 748	7 647	328 395	8 275
2013. 01 - 03.	276 201	22 095	24 981	37 179	19 356	379 812	7 891	387 703	8 260
(2012. 10 - 12 =100%)	123.4	98.9	105.7	99.8	142.0	118.4	103.2	118.1	99.8
2012. 01 - 12.	274 265	22 066	26 587	36 722	17 203	376 844	11 001	387 845	8 317
(2012. 01 - 12 =100%)	100.7	100.1	94.0	101.2	112.5	100.8	71.7	100.0	99.3
Egészségügyi szakdolgozók									
2012. 01 - 03.	115 452	28 567	15 725	3 391	3 526	166 662	5 267	171 929	30 678
2013. 01 - 03.	132 337	27 833	14 813	3 143	4 945	183 071	5 635	188 706	32 452
(2012. 10 - 12 =100%)	114.6	97.4	94.2	92.7	140.2	109.8	107.0	109.8	105.8
2012. 01 - 12.	130 212	28 171	16 466	3 240	4 091	182 180	7 443	189 624	31 695
(2012. 01 - 12 =100%)	101.6	98.8	90.0	97.0	120.9	100.5	75.7	99.5	102.4
Egyéb egészségügyi dolgozók									
2012. 01 - 03.	113 032	10 574	12 758	3 890	3 061	143 314	5 622	148 936	20 931
2013. 01 - 03.	122 322	10 991	11 104	3 998	4 360	152 774	5 702	158 476	19 087
(2012. 10 - 12 =100%)	108.2	103.9	87.0	102.8	142.4	106.6	101.4	106.4	91.2
2012. 01 - 12.	116 494	10 687	13 424	3 861	3 440	147 906	6 854	154 760	20 089
(2012. 01 - 12 =100%)	105.0	102.9	82.7	103.5	126.7	103.3	83.2	102.4	95.0
Foglalkoztatottak összesen									
2012. 01 - 03.	129 592	21 418	15 781	8 243	4 759	179 795	5 720	185 515	59 884
2013. 01 - 03.	149 012	21 665	15 033	8 118	6 748	200 577	5 968	206 545	59 799
(2012. 10 - 12 =100%)	115.0	101.2	95.3	98.5	141.8	111.6	104.3	111.3	99.9
2012. 01 - 12.	145 562	21 482	16 850	8 081	5 688	197 664	7 739	205 403	60 101
(2012. 01 - 12 =100%)	102.4	100.9	89.2	100.4	118.6	101.5	77.1	100.6	99.5

[Vissza a tartalomjegyzékhez](#)[előző](#)[következő](#)

**A 2012. és a 2013. I. negyedévi átlagos illetmény és létszámadatak összehasonlítása
- foglalkoztatási típusok és munkaköri csoportok szerint, MÁK illetményszámfejtésű intézetek adatai**

Teljes munkaidőben foglalkoztatottak

Időszak (havi Kh-Ri átlag)	Jövedelem						Jövedelem összesen	Átlaglétszám	
	Kereset					Kereset összesen			Egyéb juttatások
	Alapilletmény	Illetmény pótlékok	Illetmény kiegészítések	Ügyeleti, készenléti díj	Túlmunka díj				
	Ft/fő/hó	Ft/fő/hó	Ft/fő/hó	Ft/fő/hó	Ft/fő/hó	Ft/fő/hó			Ft/fő/hó
Orvosok									
2012. 01 - 03.	246 418	25 197	25 850	41 929	15 647	355 041	7 896	362 937	6 800
2013. 01 - 03.	304 622	24 923	27 423	41 973	22 239	421 179	7 571	428 750	6 780
(2012. 10 - 12 =100%)	123.6	98.9	106.1	100.1	142.1	118.6	95.9	118.1	99.7
2012. 01 - 12.	302 609	24 968	28 929	41 420	19 823	417 749	11 476	429 225	6 812
(2012. 01 - 12 =100%)	100.7	99.8	94.8	101.3	112.2	100.8	66.0	99.9	99.5
Egészségügyi szakdolgozók									
2012. 01 - 03.	119 292	29 612	15 898	3 630	3 747	172 178	5 127	177 305	28 193
2013. 01 - 03.	136 727	28 790	14 990	3 357	5 243	189 107	5 447	194 554	29 906
(2012. 10 - 12 =100%)	114.6	97.2	94.3	92.5	139.9	109.8	106.3	109.7	106.1
2012. 01 - 12.	134 732	29 220	16 555	3 467	4 361	188 335	7 311	195 645	29 089
(2012. 01 - 12 =100%)	101.5	98.5	90.5	96.8	120.2	100.4	74.5	99.4	102.8
Egyéb egészségügyi dolgozók									
2012. 01 - 03.	117 475	11 202	12 784	4 265	3 318	149 044	5 514	154 558	18 868
2013. 01 - 03.	126 900	11 600	11 224	4 372	4 711	158 806	5 638	164 444	17 338
(2012. 10 - 12 =100%)	108.0	103.5	87.8	102.5	142.0	106.6	102.2	106.4	91.9
2012. 01 - 12.	121 463	11 381	13 411	4 261	3 758	154 274	6 548	160 822	18 031
(2012. 01 - 12 =100%)	104.5	101.9	83.7	102.6	125.4	102.9	86.1	102.3	96.2
Foglalkoztatottak összesen									
2012. 01 - 03.	134 705	22 606	16 063	8 688	5 099	187 161	5 612	192 773	53 861
2013. 01 - 03.	154 643	22 788	15 342	8 529	7 205	208 506	5 775	214 281	54 023
(2012. 10 - 12 =100%)	114.8	100.8	95.5	98.2	141.3	111.4	102.9	111.2	100.3
2012. 01 - 12.	151 499	22 719	17 067	8 526	6 112	205 923	7 582	213 505	53 933
(2012. 01 - 12 =100%)	102.1	100.3	89.9	100.0	117.9	101.3	76.2	100.4	100.2

[Vissza a tartalomjegyzékhez](#)[előző](#)[következő](#)

**A 2012. és a 2013. I. negyedévi átlagos illetmény és létszámadatok összehasonlítása
- foglalkoztatási típusok és munkaköri csoportok szerint, MÁK illetményszámfejtésű intézetek adatai**

Rész munkaidőben foglalkoztatottak

Időszak (havi Kh-Ri átlag)	Jövedelem							Jövedelem összesen	Átlaglétszám
	Kereset					Kereset összesen	Egyéb juttatások		
	Alapilletmény	Illetmény pótlékok	Illetmény kiegészítések	Ügyeleti, készenléti díj	Túlmunka díj				
	Ft/fő/hó	Ft/fő/hó	Ft/fő/hó	Ft/fő/hó	Ft/fő/hó	Ft/fő/hó	Ft/fő/hó		
Orvosok									
2012. 01 - 03.	159 049	12 993	14 763	21 320	6 451	214 577	4 165	218 742	924
2013. 01 - 03.	199 017	13 137	15 429	21 094	9 199	257 876	5 394	263 270	913
(2012. 10 - 12 =100%)	125.1	101.1	104.5	98.9	142.6	120.2	129.5	120.4	98.8
2012. 01 - 12.	195 815	12 931	17 084	21 316	8 121	255 267	6 686	261 953	924
(2012. 01 - 12 =100%)	101.6	101.6	90.3	99.0	113.3	101.0	80.7	100.5	98.8
Egészségügyi szakdolgozók									
2012. 01 - 03.	77 281	18 357	11 372	722	1 123	108 855	3 844	112 699	2 186
2013. 01 - 03.	86 934	17 970	10 728	653	1 552	117 837	3 965	121 802	2 279
(2012. 10 - 12 =100%)	112.5	97.9	94.3	90.4	138.2	108.3	103.1	108.1	104.3
2012. 01 - 12.	86 496	18 330	11 584	733	1 166	118 309	4 650	122 960	2 270
(2012. 01 - 12 =100%)	100.5	98.0	92.6	89.1	133.1	99.6	85.3	99.1	100.4
Egyéb egészségügyi dolgozók									
2012. 01 - 03.	77 281	5 260	9 971	488	791	93 792	3 882	97 673	1 804
2013. 01 - 03.	81 277	5 279	8 142	239	930	95 867	3 988	99 855	1 564
(2012. 10 - 12 =100%)	105.2	100.4	81.7	48.9	117.7	102.2	102.7	102.2	86.7
2012. 01 - 12.	78 730	5 003	9 804	343	709	94 588	4 514	99 102	1 797
(2012. 01 - 12 =100%)	103.2	105.5	83.0	69.7	131.2	101.4	88.3	100.8	87.0
Foglalkoztatottak összesen									
2012. 01 - 03.	92 657	12 541	11 496	4 510	2 003	123 206	3 918	127 124	4 913
2013. 01 - 03.	106 585	12 869	10 780	4 440	2 815	137 489	4 247	141 736	4 756
(2012. 10 - 12 =100%)	115.0	102.6	93.8	98.5	140.5	111.6	108.4	111.5	96.8
2012. 01 - 12.	103 938	12 532	11 961	4 403	2 289	135 123	4 978	140 101	4 991
(2012. 01 - 12 =100%)	102.5	102.7	90.1	100.8	123.0	101.8	85.3	101.2	95.3

[Vissza a tartalomjegyzékhez](#)[előző](#)[következő](#)

**A 2012. és a 2013. I. negyedévi átlagos illetmény és létszámadatok összehasonlítása
- foglalkoztatási típusok és munkaköri csoportok szerint, MÁK illetményszámfejtésű intézetek adatai**

Egyéb módon foglalkoztatottak

Időszak (havi Kh-Ri átlag)	Jövedelem						Jövedelem összesen	Átlagléttség	
	Kereset					Kereset összesen			Egyéb juttatások
	Alapilletmény	Illetmény pótlékok	Illetmény kiegészítések	Ügyeleti, készenléti díj	Túlmunka díj				
	Ft/fő/hó	Ft/fő/hó	Ft/fő/hó	Ft/fő/hó	Ft/fő/hó	Ft/fő/hó			Ft/fő/hó
Orvosok									
2012. 01 - 03.	54 822	2 834	11 219	6 116	743	75 735	10 412	86 147	551
2013. 01 - 03.	60 913	2 739	11 184	5 801	1 263	81 900	15 739	97 639	568
(2012. 10 - 12 =100%)	111.1	96.6	99.7	94.8	170.0	108.1	151.2	113.3	103.0
2012. 01 - 12.	66 895	2 589	14 259	6 165	944	90 851	12 292	103 143	582
(2012. 01 - 12 =100%)	91.1	105.8	78.4	94.1	133.9	90.1	128.0	94.7	97.6
Egészségügyi szakdolgozók									
2012. 01 - 03.	32 391	4 607	31 312	392	320	69 022	28 946	97 968	299
2013. 01 - 03.	28 072	4 828	29 801	507	451	63 659	41 000	104 659	267
(2012. 10 - 12 =100%)	86.7	104.8	95.2	129.4	140.7	92.2	141.6	106.8	89.3
2012. 01 - 12.	34 169	3 800	41 758	543	529	80 798	37 845	118 642	336
(2012. 01 - 12 =100%)	82.2	127.0	71.4	93.5	85.3	78.8	108.3	88.2	79.4
Egyéb egészségügyi dolgozók									
2012. 01 - 03.	38 388	1 815	30 222	314	110	70 850	25 532	96 382	259
2013. 01 - 03.	40 613	2 301	24 831	779	443	68 968	26 124	95 092	186
(2012. 10 - 12 =100%)	105.8	126.8	82.2	248.0	401.1	97.3	102.3	98.7	71.6
2012. 01 - 12.	32 941	1 838	39 366	443	271	74 860	44 173	119 033	260
(2012. 01 - 12 =100%)	123.3	125.2	63.1	175.8	163.6	92.1	59.1	79.9	71.3
Foglalkoztatottak összesen									
2012. 01 - 03.	44 942	3 073	21 070	3 219	481	72 786	18 935	91 721	1 109
2013. 01 - 03.	48 635	3 205	18 534	3 503	902	74 779	24 231	99 010	1 020
(2012. 10 - 12 =100%)	108.2	104.3	88.0	108.8	187.3	102.7	128.0	107.9	91.9
2012. 01 - 12.	50 060	2 769	27 649	3 297	677	84 450	26 624	111 074	1 178
(2012. 01 - 12 =100%)	97.2	115.8	67.0	106.2	133.3	88.5	91.0	89.1	86.6

[Vissza a tartalomjegyzékhez](#)[előző](#)[következő](#)

**A 2012. és a 2013. I. negyedévi átlagos illetmény és létszámadatok összehasonlítása
- foglalkoztatási típusok és munkaköri csoportok szerint, MÁK illetményszámfejtésű intézetek adatai**

Nyugdíjasként foglalkoztatottak

Időszak (havi Kh-Ri átlag)	Jövedelem							Jövedelem összesen	Átlagléttség
	Kereset					Kereset összesen	Egyéb juttatások		
	Alapilletmény	Illetmény pótlékok	Illetmény kiegészítések	Ügyeleti, készenléti díj	Túlmunka díj				
	Ft/fő/hó	Ft/fő/hó	Ft/fő/hó	Ft/fő/hó	Ft/fő/hó	Ft/fő/hó	Ft/fő/hó		
Orvosok									
2012. 01 - 03.	234 600	18 959	19 015	16 898	6 629	296 101	10 956	307 058	1 128
2013. 01 - 03.	275 702	18 684	17 299	15 375	7 547	334 607	9 997	344 604	927
(2012. 10 - 12 =100%)	117.5	98.6	91.0	91.0	113.8	113.0	91.2	112.2	82.2
2012. 01 - 12.	271 622	18 585	21 967	16 272	7 668	336 113	16 087	352 200	1 092
(2012. 01 - 12 =100%)	101.5	100.5	78.7	94.5	98.4	99.6	62.1	97.8	84.9
Egészségügyi szakdolgozók									
2012. 01 - 03.	106 064	20 922	20 076	2 578	2 195	151 835	6 778	158 613	1 417
2013. 01 - 03.	126 552	20 001	18 359	1 819	2 816	169 547	5 315	174 862	998
(2012. 10 - 12 =100%)	119.3	95.6	91.4	70.6	128.3	111.7	78.4	110.2	70.4
2012. 01 - 12.	121 496	20 099	20 937	2 358	2 346	167 235	8 614	175 849	1 387
(2012. 01 - 12 =100%)	104.2	99.5	87.7	77.2	120.0	101.4	61.7	99.4	72.0
Egyéb egészségügyi dolgozók									
2012. 01 - 03.	109 873	7 355	17 618	1 495	1 543	137 884	5 798	143 682	1 567
2013. 01 - 03.	121 089	7 620	13 905	1 367	1 998	145 979	7 767	153 746	973
(2012. 10 - 12 =100%)	110.2	103.6	78.9	91.5	129.5	105.9	134.0	107.0	62.1
2012. 01 - 12.	111 691	7 070	18 523	1 432	1 408	140 124	7 468	147 592	1 422
(2012. 01 - 12 =100%)	108.4	107.8	75.1	95.4	141.9	104.2	104.0	104.2	68.4
Foglalkoztatottak összesen									
2012. 01 - 03.	142 767	15 213	18 849	6 092	3 163	186 084	7 550	193 634	4 113
2013. 01 - 03.	172 429	15 424	16 525	6 004	4 055	214 437	7 636	222 073	2 898
(2012. 10 - 12 =100%)	120.8	101.4	87.7	98.5	128.2	115.2	101.1	114.7	70.5
2012. 01 - 12.	159 962	14 926	20 345	5 917	3 494	204 644	10 289	214 933	3 901
(2012. 01 - 12 =100%)	107.8	103.3	81.2	101.5	116.0	104.8	74.2	103.3	74.3

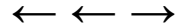

A 2012. és a 2013. I. negyedévi illetményadatok összehasonlítása munkaköri csoportok szerint Összes foglalkoztatott

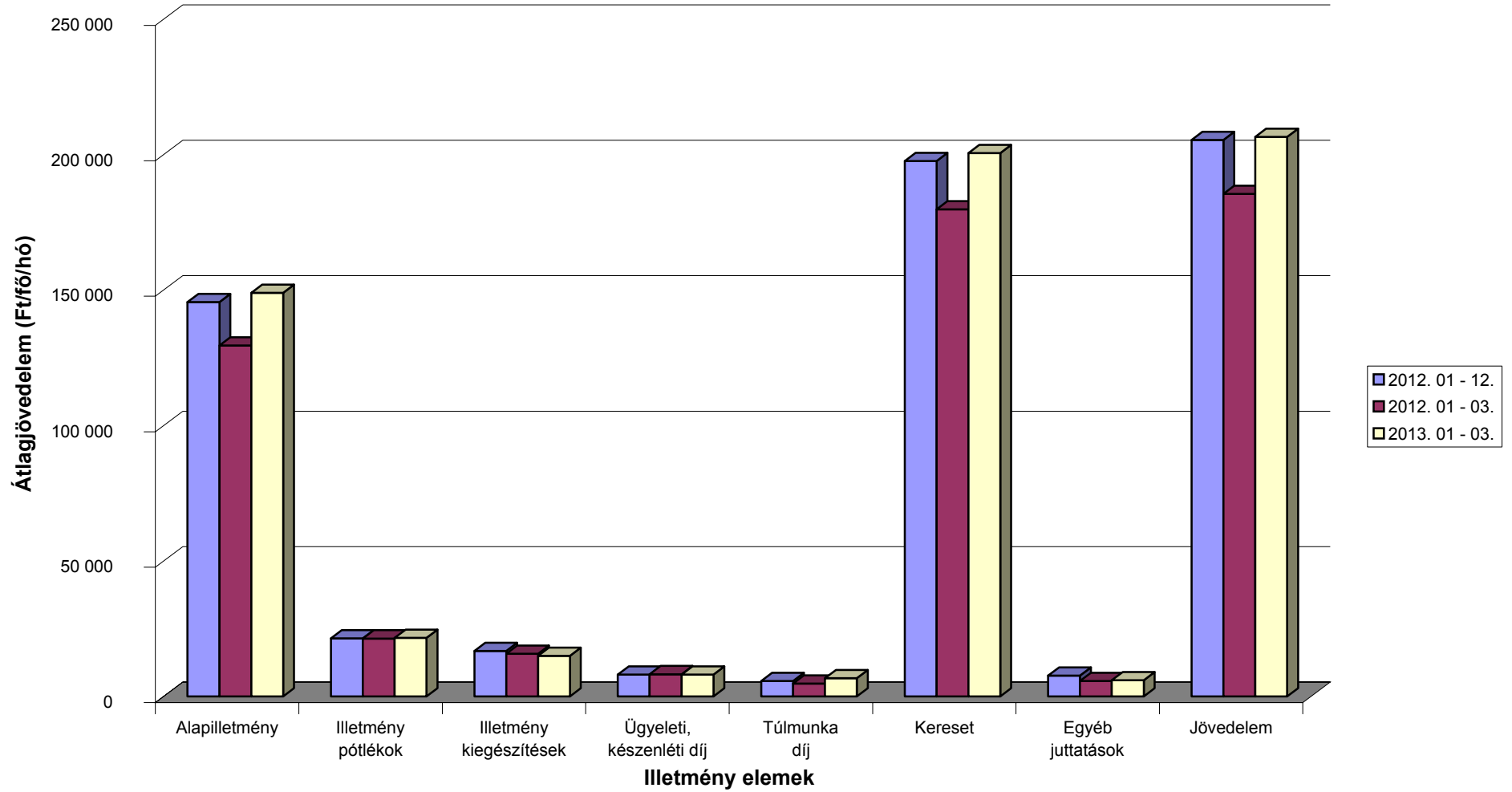

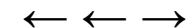

A 2012. és a 2013. I. negyedévi illetményadatok összehasonlítása munkaköri csoportok szerint Orvosok

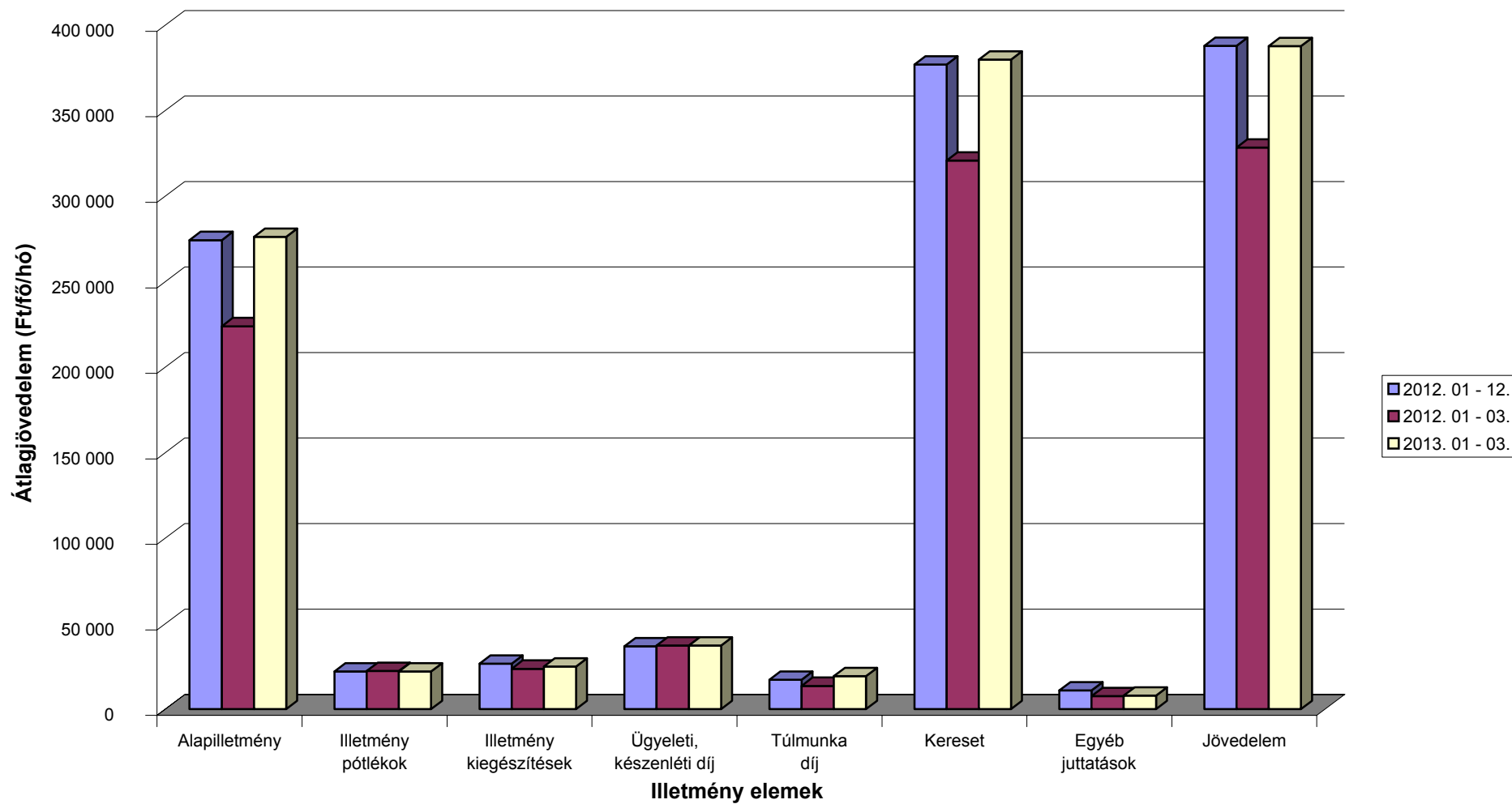

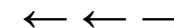

A 2012. és a 2013. I. negyedévi illetményadatok összehasonlítása munkaköri csoportok szerint Egészségügyi szakdolgozók

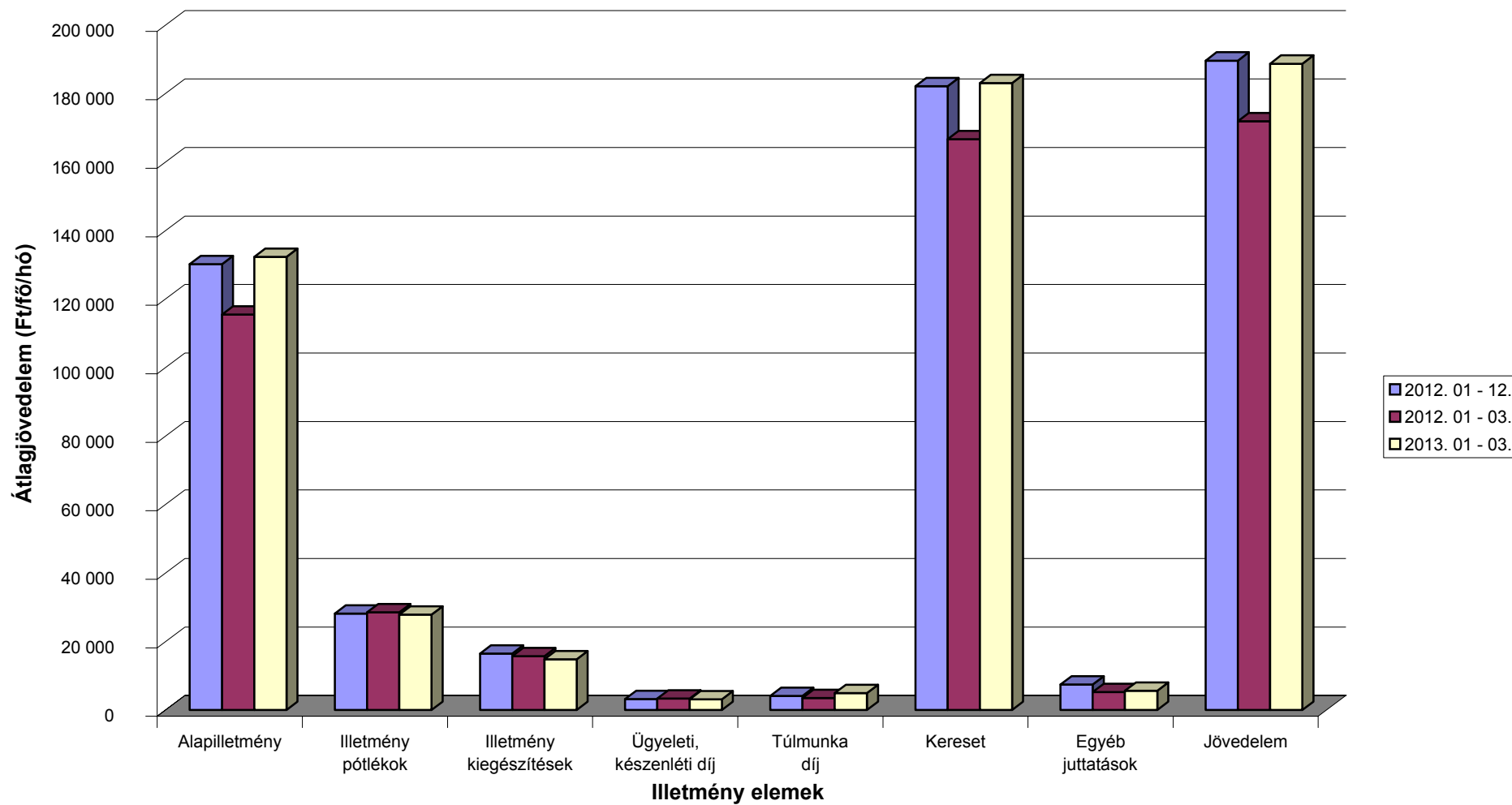

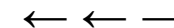

A 2012. és a 2013. I. negyedévi illetményadatok összehasonlítása munkaköri csoportok szerint Egyéb egészségügyi dolgozók

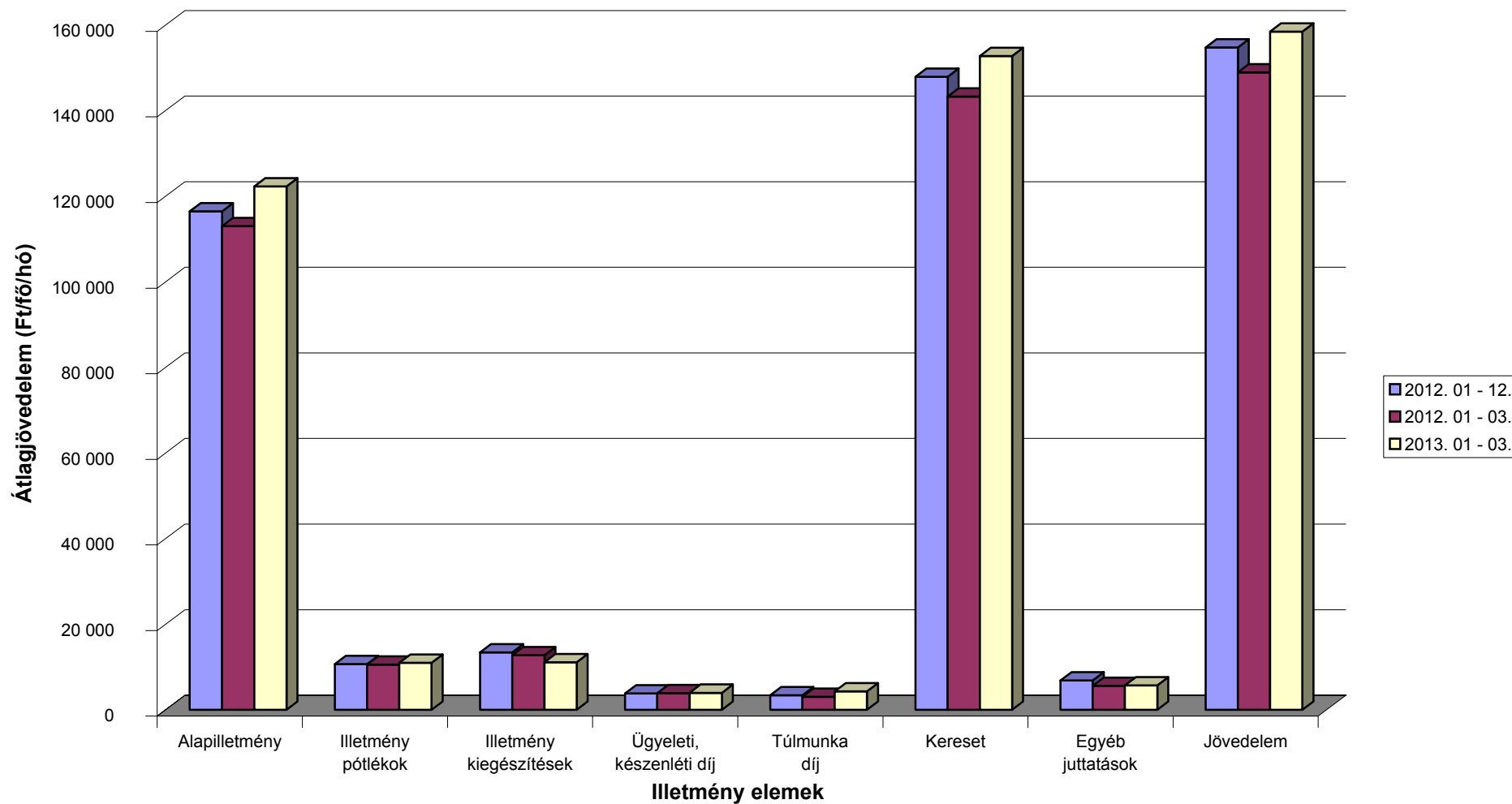

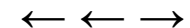

A 2012. és a 2013. I. negyedévi létszámadatok összehasonlítása munkaköri csoportok szerint

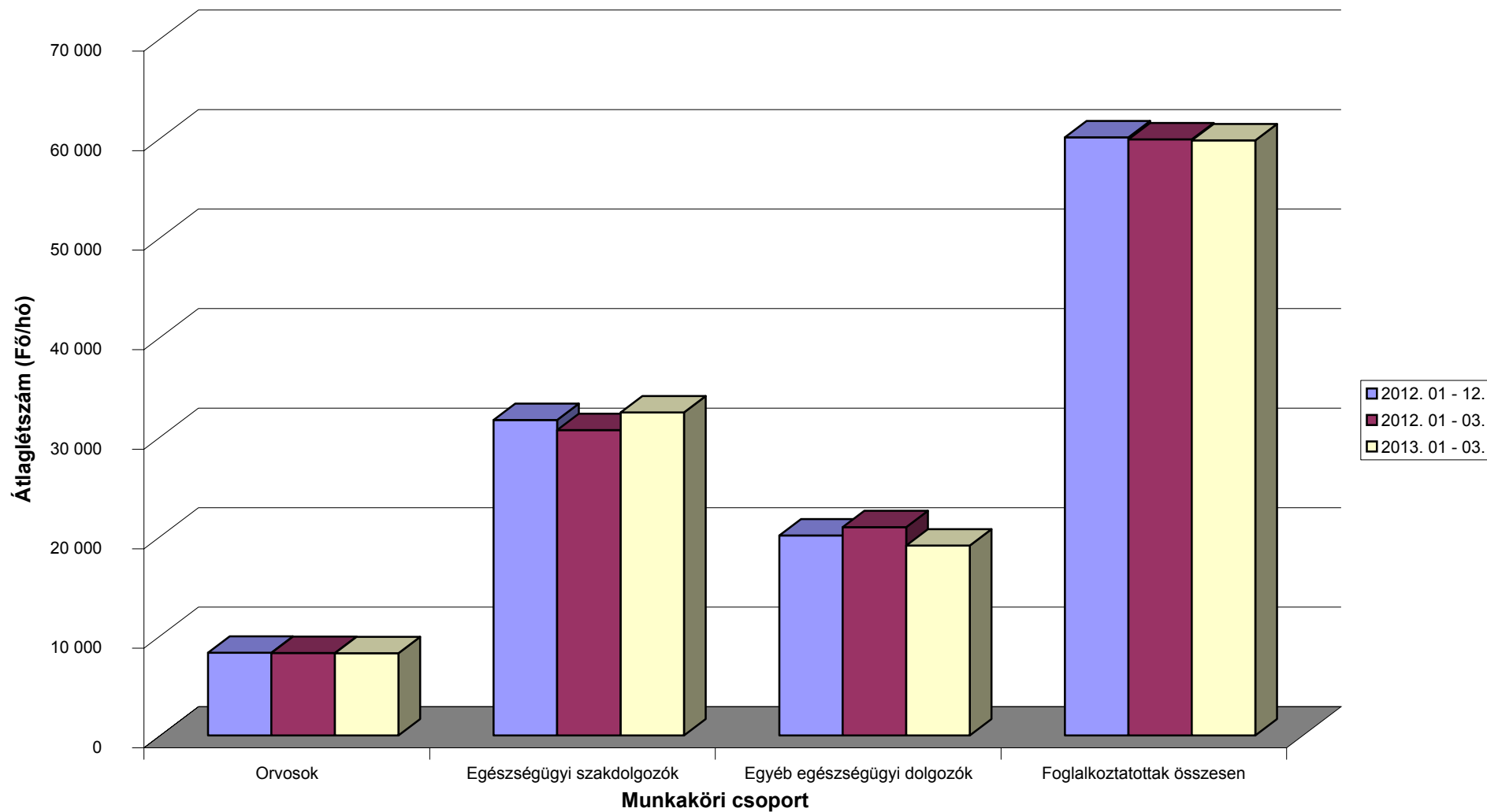

[Vissza a tartalomjegyzékhez](#)[előző](#)[következő](#)

**Az egészségügyben foglalkoztatottak létszám és illetmény adatai havonként 2013. I. negyedévében, és azok változása az előző évhez mérten
- munkaköri csoportok szerint, MÁK illetményszámfejtésű intézetek adatai**

Összes foglalkoztatott

Időszak (havi Kh-Ri átlag)	Jövedelem						Jövedelem összesen	Átlagléttség	
	Kereset					Kereset összesen			Egyéb juttatások
	Alapilletmény	Illetmény pótlékok	Illetmény kiegészítések	Ügyeleti, készenléti díj	Túlmunka díj				
	Ft/fő/hó	Ft/fő/hó	Ft/fő/hó	Ft/fő/hó	Ft/fő/hó	Ft/fő/hó			Ft/fő/hó
2012. 01 - 03.	129 592	21 418	15 781	8 243	4 759	179 795	5 720	185 515	59 884
2013. 01 - 03.	149 012	21 665	15 033	8 118	6 748	200 577	5 968	206 545	59 799
2012. 01 - 03. =100%	115.0	101.2	95.3	98.5	141.8	111.6	104.3	111.3	99.9
2012. 01 - 12.	145 562	21 482	16 850	8 081	5 688	197 664	7 739	205 403	60 101
2012. 01 - 12 =100%	102.4	100.9	89.2	100.4	118.6	101.5	77.1	100.6	99.5
2012. január	128 875	20 877	16 919	7 379	5 998	180 048	4 677	184 725	59 801
2013. január	149 439	21 457	13 752	8 592	8 635	201 875	5 623	207 498	59 613
2012. január =100%	116.0	102.8	81.3	116.4	144.0	112.1	120.2	112.3	99.7
2012. 01 - 12 =100%	102.7	99.9	81.6	106.3	151.8	102.1	72.7	101.0	99.2
2012. február	130 165	21 923	16 120	8 847	4 174	181 229	5 682	186 911	59 837
2013. február	149 595	22 000	15 654	8 390	5 712	201 351	5 646	206 997	59 874
2012. február =100%	114.9	100.3	97.1	94.8	136.9	111.1	99.4	110.7	100.1
2012. 01 - 12 =100%	102.8	102.4	92.9	103.8	100.4	101.9	73.0	100.8	99.6
2012. március	129 737	21 454	14 310	8 503	4 109	178 112	6 797	184 909	60 013
2013. március	148 006	21 537	15 688	7 373	5 907	198 511	6 634	205 145	59 911
2012. március =100%	114.1	100.4	109.6	86.7	143.8	111.5	97.6	110.9	99.8
2012. 01 - 12 =100%	101.7	100.3	93.1	91.2	103.9	100.4	85.7	99.9	99.7

[Vissza a tartalomjegyzékhez](#)[előző](#)[következő](#)

**Az egészségügyben foglalkoztatottak létszám és illetmény adatai havonként 2013. I. negyedévében, és azok változása az előző évhez mérten
- munkaköri csoportok szerint, MÁK illetményszámfejtésű intézetek adatai**

Orvosok

Időszak (havi Kh-Ri átlag)	Jövedelem						Jövedelem összesen	Átlagléttség	
	Kereset					Kereset összesen			Egyéb juttatások
	Alapilletmény	Illetmény pótlékok	Illetmény kiegészítések	Ügyeleti, készenléti díj	Túlmunka díj				
	Ft/fő/hó	Ft/fő/hó	Ft/fő/hó	Ft/fő/hó	Ft/fő/hó	Ft/fő/hó			Ft/fő/hó
2012. 01 - 03.	223 897	22 345	23 637	37 242	13 627	320 748	7 647	328 395	8 275
2013. 01 - 03.	276 201	22 095	24 981	37 179	19 356	379 812	7 891	387 703	8 260
2012. 01 - 03. =100%	123.4	98.9	105.7	99.8	142.0	118.4	103.2	118.1	99.8
2012. 01 - 12.	274 265	22 066	26 587	36 722	17 203	376 844	11 001	387 845	8 317
2012. 01 - 12 =100%	100.7	100.1	94.0	101.2	112.5	100.8	71.7	100.0	99.3
2012. január	223 650	22 173	23 042	33 608	16 763	319 236	7 357	326 592	8 285
2013. január	275 065	21 985	23 365	38 889	22 614	381 917	7 304	389 222	8 274
2012. január =100%	123.0	99.1	101.4	115.7	134.9	119.6	99.3	119.2	99.9
2012. 01 - 12 =100%	100.3	99.6	87.9	105.9	131.5	101.3	66.4	100.4	99.5
2012. február	223 959	22 557	23 929	39 624	12 170	322 239	7 773	330 012	8 271
2013. február	276 516	22 224	24 745	38 180	17 379	379 043	7 225	386 269	8 278
2012. február =100%	123.5	98.5	103.4	96.4	142.8	117.6	93.0	117.0	100.1
2012. 01 - 12 =100%	100.8	100.7	93.1	104.0	101.0	100.6	65.7	99.6	99.5
2012. március	224 084	22 304	23 942	38 499	11 942	320 771	7 812	328 583	8 270
2013. március	277 025	22 078	26 843	34 454	18 068	378 468	9 152	387 620	8 229
2012. március =100%	123.6	99.0	112.1	89.5	151.3	118.0	117.1	118.0	99.5
2012. 01 - 12 =100%	101.0	100.1	101.0	93.8	105.0	100.4	83.2	99.9	98.9

[Vissza a tartalomjegyzékhez](#)[előző](#)[következő](#)

**Az egészségügyben foglalkoztatottak létszám és illetmény adatai havonként 2013. I. negyedévében, és azok változása az előző évhez mérten
- munkaköri csoportok szerint, MÁK illetményszámfejtésű intézetek adatai**

Egészségügyi szakdolgozók

Időszak (havi Kh-Ri átlag)	Jövedelem						Jövedelem összesen	Átlagléttség	
	Kereset					Kereset összesen			Egyéb juttatások
	Alapilletmény	Illetmény pótlékok	Illetmény kiegészítések	Ügyeleti, készenléti díj	Túlmunka díj				
	Ft/fő/hó	Ft/fő/hó	Ft/fő/hó	Ft/fő/hó	Ft/fő/hó	Ft/fő/hó			Ft/fő/hó
2012. 01 - 03.	115 452	28 567	15 725	3 391	3 526	166 662	5 267	171 929	30 678
2013. 01 - 03.	132 337	27 833	14 813	3 143	4 945	183 071	5 635	188 706	32 452
2012. 01 - 03. =100%	114.6	97.4	94.2	92.7	140.2	109.8	107.0	109.8	105.8
2012. 01 - 12.	130 212	28 171	16 466	3 240	4 091	182 180	7 443	189 624	31 695
2012. 01 - 12 =100%	101.6	98.8	90.0	97.0	120.9	100.5	75.7	99.5	102.4
2012. január	114 846	27 733	17 819	2 980	4 720	168 098	4 201	172 299	30 689
2013. január	133 431	27 580	13 721	3 386	6 888	185 005	5 333	190 338	32 358
2012. január =100%	116.2	99.4	77.0	113.6	145.9	110.1	126.9	110.5	105.4
2012. 01 - 12 =100%	102.5	97.9	83.3	104.5	168.4	101.6	71.6	100.4	102.1
2012. február	115 941	29 283	15 824	3 681	2 929	167 657	5 350	173 007	30 668
2013. február	132 777	28 301	15 637	3 243	3 891	183 849	5 284	189 132	32 495
2012. február =100%	114.5	96.6	98.8	88.1	132.8	109.7	98.8	109.3	106.0
2012. 01 - 12 =100%	102.0	100.5	95.0	100.1	95.1	100.9	71.0	99.7	102.5
2012. március	115 571	28 687	13 532	3 513	2 929	164 231	6 251	170 482	30 677
2013. március	130 808	27 618	15 076	2 802	4 063	180 367	6 288	186 655	32 502
2012. március =100%	113.2	96.3	111.4	79.8	138.7	109.8	100.6	109.5	106.0
2012. 01 - 12 =100%	100.5	98.0	91.6	86.5	99.3	99.0	84.5	98.4	102.5

[Vissza a tartalomjegyzékhez](#)[előző](#)[következő](#)

**Az egészségügyben foglalkoztatottak létszám és illetmény adatai havonként 2013. I. negyedévében, és azok változása az előző évhez mérten
- munkaköri csoportok szerint, MÁK illetményszámfejtésű intézetek adatai**

Egyéb egészségügyi dolgozók

Időszak (havi Kh-Ri átlag)	Jövedelem						Jövedelem összesen	Átlagléttség	
	Kereset					Kereset összesen			Egyéb juttatások
	Alapilletmény	Illetmény pótlékok	Illetmény kiegészítések	Ügyeleti, készenléti díj	Túlmunka díj				
	Ft/fő/hó	Ft/fő/hó	Ft/fő/hó	Ft/fő/hó	Ft/fő/hó	Ft/fő/hó			Ft/fő/hó
2012. 01 - 03.	113 032	10 574	12 758	3 890	3 061	143 314	5 622	148 936	20 931
2013. 01 - 03.	122 322	10 991	11 104	3 998	4 360	152 774	5 702	158 476	19 087
2012. 01 - 03. =100%	108.2	103.9	87.0	102.8	142.4	106.6	101.4	106.4	91.2
2012. 01 - 12.	116 494	10 687	13 424	3 861	3 440	147 906	6 854	154 760	20 089
2012. 01 - 12 =100%	105.0	102.9	82.7	103.5	126.7	103.3	83.2	102.4	95.0
2012. január	111 846	10 260	13 157	3 427	3 599	142 289	4 311	146 600	20 827
2013. január	121 966	10 790	9 615	4 261	5 520	152 152	5 383	157 535	18 981
2012. január =100%	109.0	105.2	73.1	124.3	153.4	106.9	124.9	107.5	91.1
2012. 01 - 12 =100%	104.7	101.0	71.6	110.4	160.5	102.9	78.5	101.8	94.5
2012. február	113 917	10 874	13 465	4 247	2 836	145 338	5 343	150 681	20 899
2013. február	123 202	11 184	11 743	4 237	3 754	154 119	5 578	159 697	19 101
2012. február =100%	108.2	102.9	87.2	99.7	132.4	106.0	104.4	106.0	91.4
2012. 01 - 12 =100%	105.8	104.7	87.5	109.7	109.1	104.2	81.4	103.2	95.1
2012. március	113 325	10 587	11 661	3 994	2 751	142 320	7 194	149 513	21 066
2013. március	121 797	10 999	11 940	3 500	3 815	152 052	6 140	158 192	19 180
2012. március =100%	107.5	103.9	102.4	87.6	138.7	106.8	85.4	105.8	91.0
2012. 01 - 12 =100%	104.6	102.9	88.9	90.6	110.9	102.8	89.6	102.2	95.5

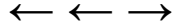

Az egészségügyben foglalkoztatottak illetményei munkaköri csoportok szerint Összes foglalkoztatott

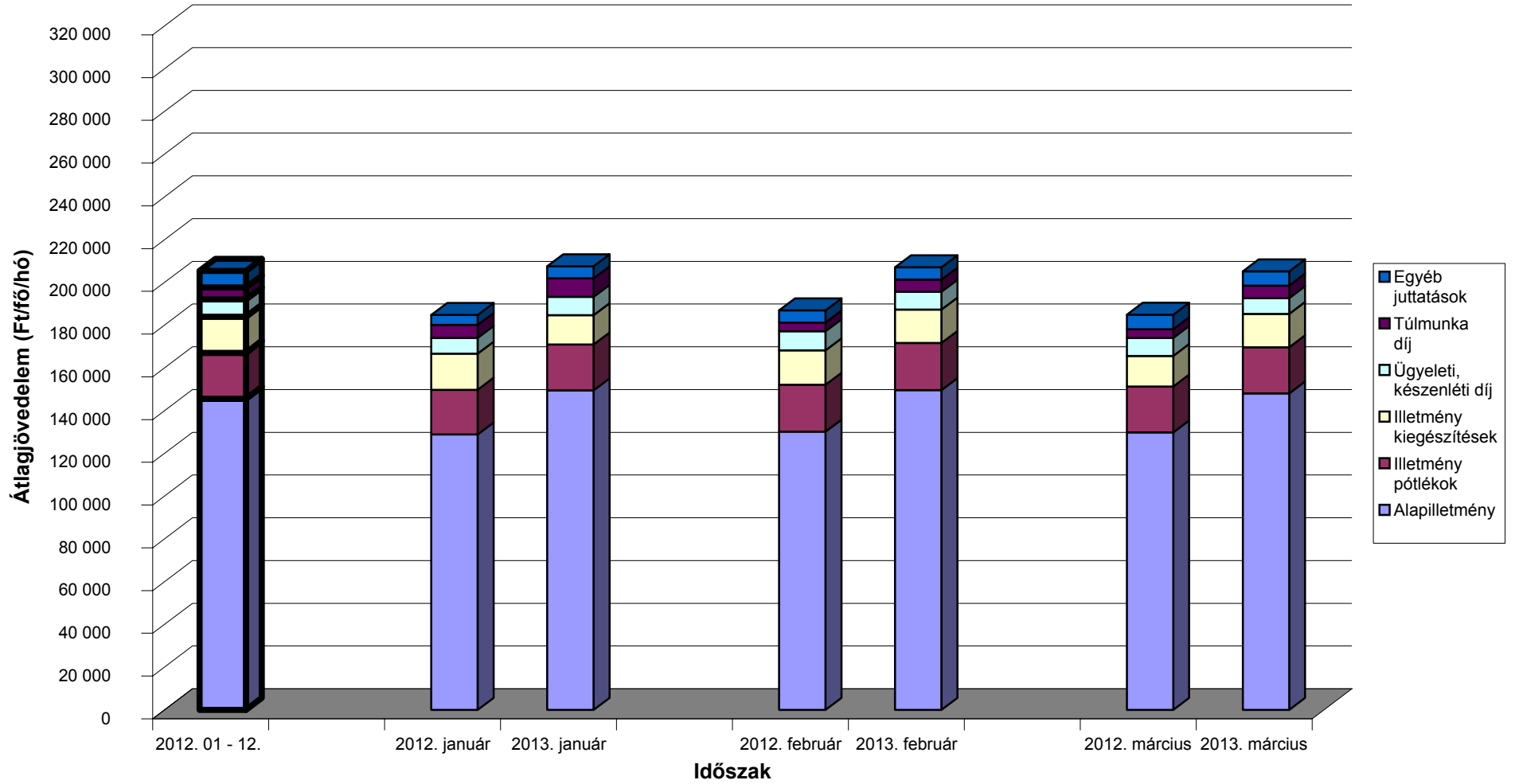

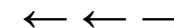

Az egészségügyben foglalkoztatottak illetményei munkaköri csoportok szerint Orvosok

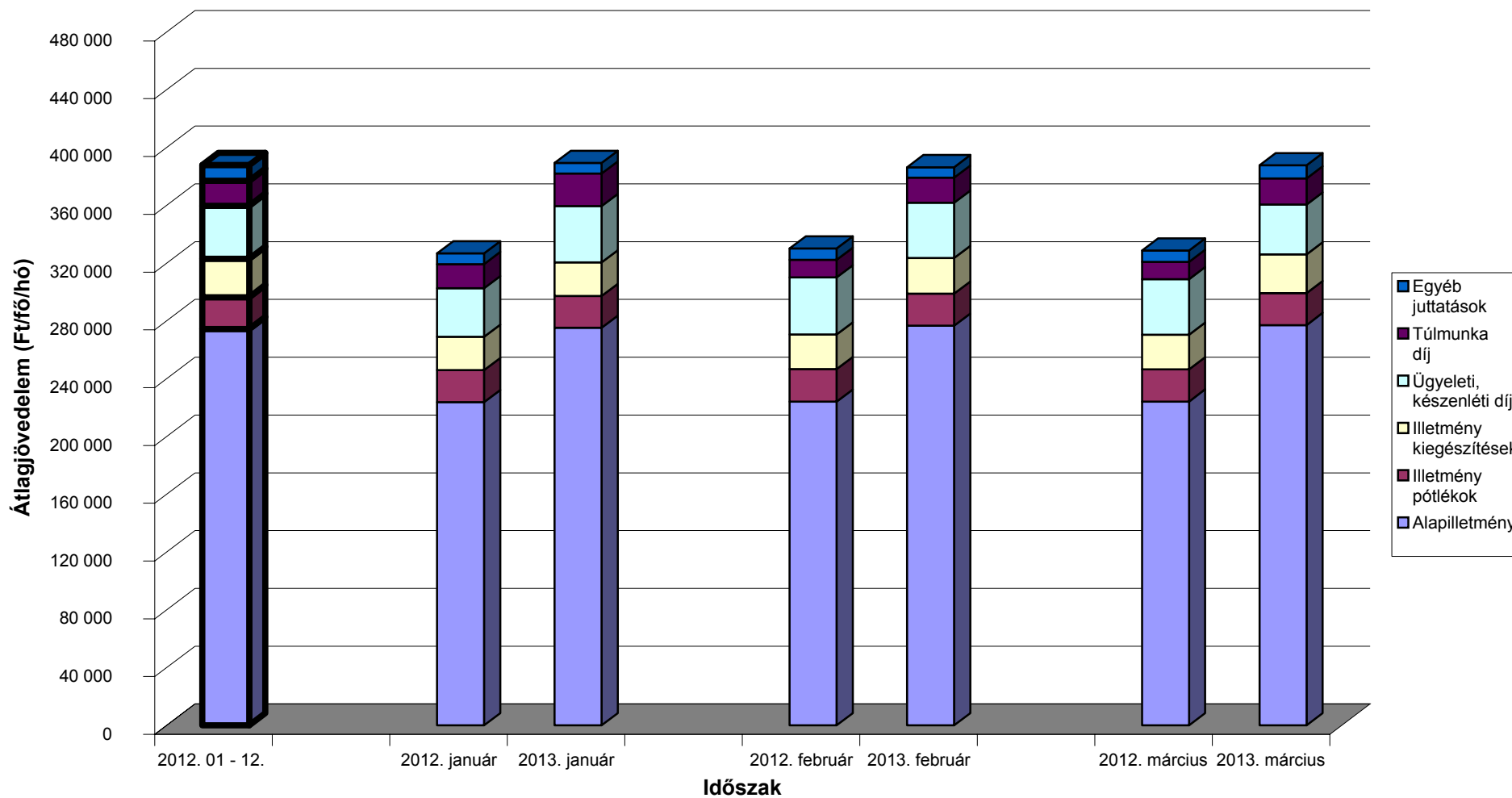

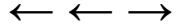

Az egészségügyben foglalkoztatottak illetményei munkaköri csoportok szerint Egészségügyi szakdolgozók

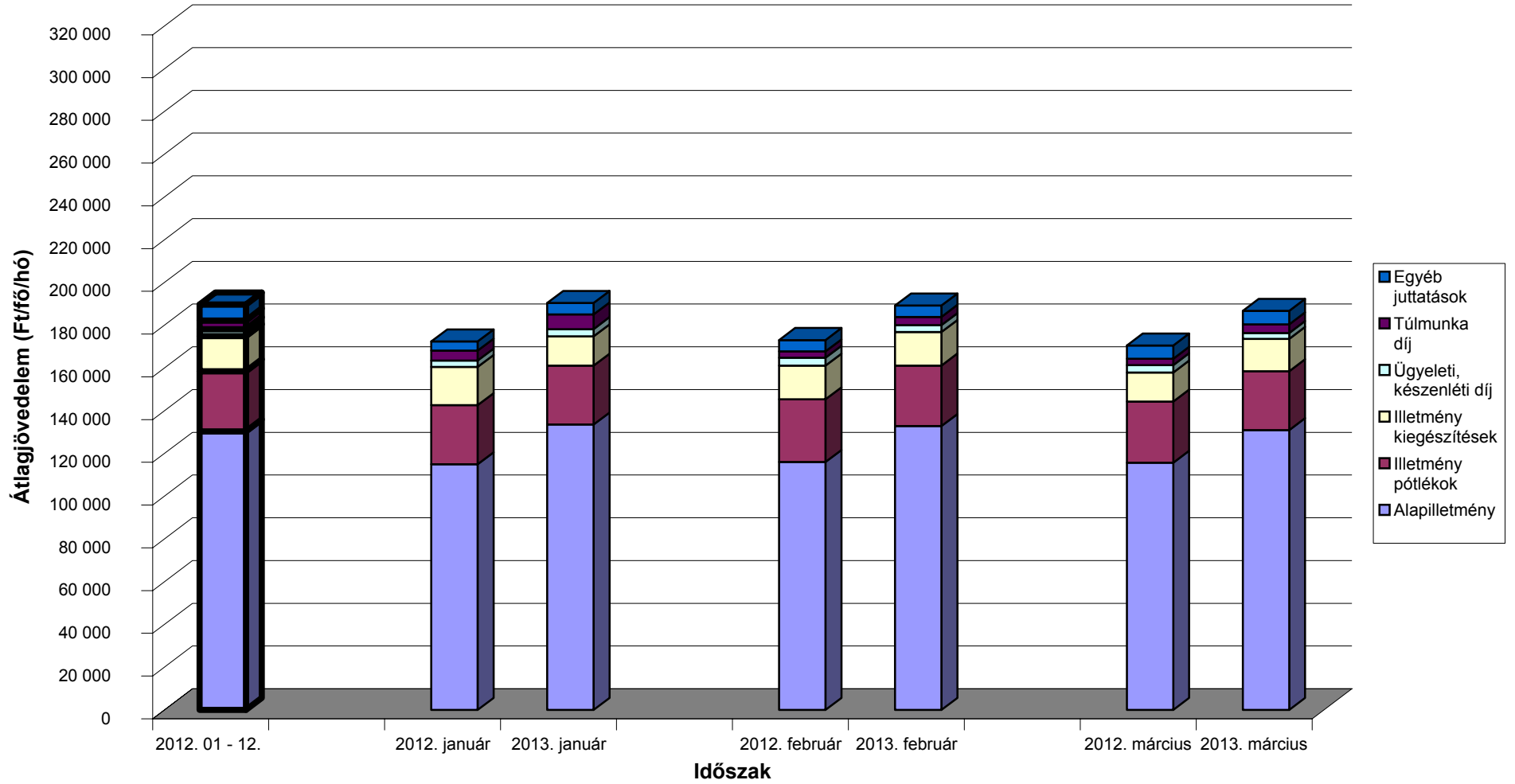

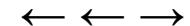

Az egészségügyben foglalkoztatottak illetményei munkaköri csoportok szerint Egyéb egészségügyi dolgozók

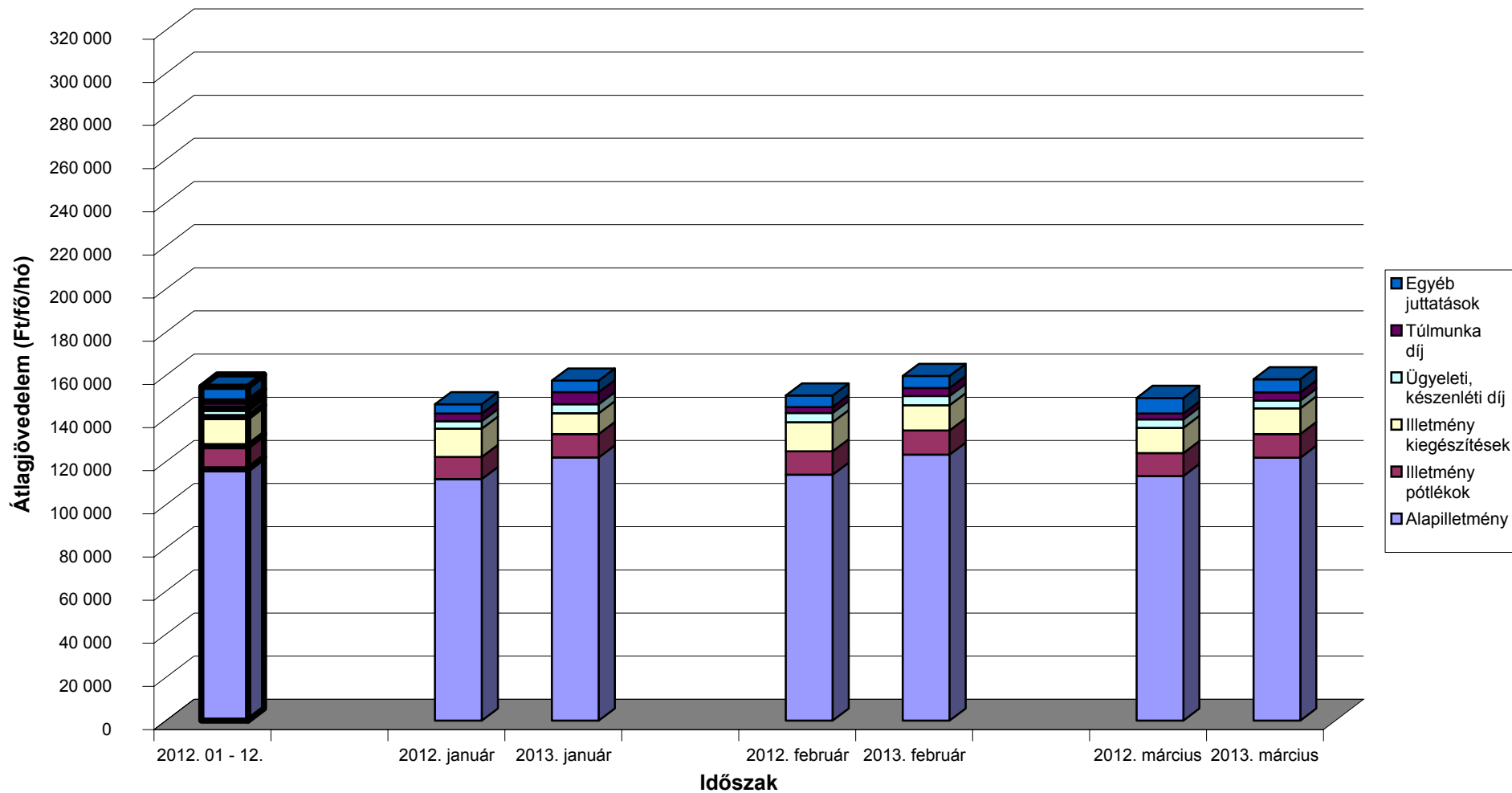

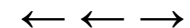

A mintában szereplő intézetek létszámadatai munkaköri csoportok szerint

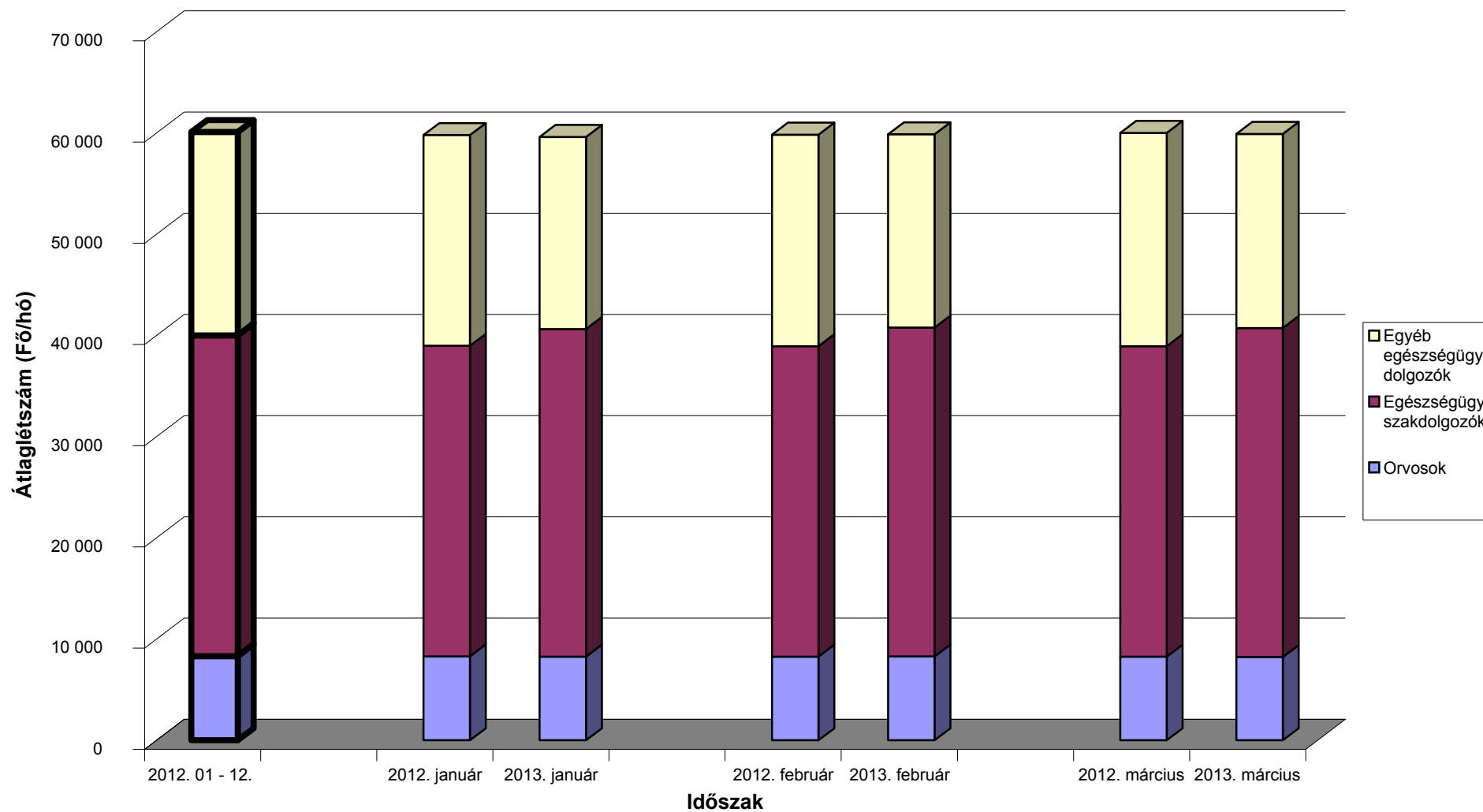

[Vissza a tartalomjegyzékhez](#)[előző](#)[következő](#)

**Az egészségügyben foglalkoztatottak létszám és illetmény adatai havonként 2013. I. negyedévében, és azok változása az előző évhez mérten
- munkaköri csoportok és foglalkoztatási módok szerint, MÁK illetményszámfejtésű intézetek adatai**

Teljes munkaidőben foglalkoztatottak összesen

Időszak (havi Kh-Ri átlag)	Jövedelem						Jövedelem összesen	Átlagléttség	
	Kereset					Kereset összesen			Egyéb juttatások
	Alapilletmény	Illetmény pótlékok	Illetmény kiegészítések	Ügyeleti, készenléti díj	Túlmunka díj				
	Ft/fő/hó	Ft/fő/hó	Ft/fő/hó	Ft/fő/hó	Ft/fő/hó	Ft/fő/hó			Ft/fő/hó
2012. 01 - 03.	134 705	22 606	16 063	8 688	5 099	187 161	5 612	192 773	53 861
2013. 01 - 03.	154 643	22 788	15 342	8 529	7 205	208 506	5 775	214 281	54 023
2012. 01 - 03. =100%	114.8	100.8	95.5	98.2	141.3	111.4	102.9	111.2	100.3
2012. 01 - 12.	151 499	22 719	17 067	8 526	6 112	205 923	7 582	213 505	53 933
2012. 01 - 12 =100%	102.1	100.3	89.9	100.0	117.9	101.3	76.2	100.4	100.2
2012. január	133 904	22 027	17 252	7 750	6 394	187 327	4 496	191 824	53 903
2013. január	155 085	22 582	14 122	9 016	9 213	210 018	5 510	215 528	53 821
2012. január =100%	115.8	102.5	81.9	116.3	144.1	112.1	122.5	112.4	99.8
2012. 01 - 12 =100%	102.4	99.4	82.7	105.7	150.7	102.0	72.7	100.9	99.8
2012. február	135 176	23 119	16 451	9 324	4 460	188 531	5 550	194 081	53 846
2013. február	155 217	23 133	16 009	8 825	6 092	209 276	5 375	214 651	54 129
2012. február =100%	114.8	100.1	97.3	94.6	136.6	111.0	96.8	110.6	100.5
2012. 01 - 12 =100%	102.5	101.8	93.8	103.5	99.7	101.6	70.9	100.5	100.4
2012. március	135 036	22 672	14 486	8 990	4 441	185 624	6 791	192 415	53 834
2013. március	153 629	22 647	15 888	7 748	6 322	206 233	6 439	212 672	54 119
2012. március =100%	113.8	99.9	109.7	86.2	142.3	111.1	94.8	110.5	100.5
2012. 01 - 12 =100%	101.4	99.7	93.1	90.9	103.4	100.2	84.9	99.6	100.3

[Vissza a tartalomjegyzékhez](#)[előző](#)[következő](#)

**Az egészségügyben foglalkoztatottak létszám és illetmény adatai havonként 2013. I. negyedévében, és azok változása az előző évhez mérten
- munkaköri csoportok és foglalkoztatási módok szerint, MÁK illetményszámfejtésű intézetek adatai**

Teljes munkaidőben foglalkoztatott orvosok

Időszak (havi Kh-Ri átlag)	Jövedelem						Jövedelem összesen	Átlagléttség	
	Kereset					Kereset összesen			Egyéb juttatások
	Alapilletmény	Illetmény pótlékok	Illetmény kiegészítések	Ügyeleti, készenléti díj	Túlmunka díj				
	Ft/fő/hó	Ft/fő/hó	Ft/fő/hó	Ft/fő/hó	Ft/fő/hó	Ft/fő/hó			Ft/fő/hó
2012. 01 - 03.	246 418	25 197	25 850	41 929	15 647	355 041	7 896	362 937	6 800
2013. 01 - 03.	304 622	24 923	27 423	41 973	22 239	421 179	7 571	428 750	6 780
2012. 01 - 03. =100%	123.6	98.9	106.1	100.1	142.1	118.6	95.9	118.1	99.7
2012. 01 - 12.	302 609	24 968	28 929	41 420	19 823	417 749	11 476	429 225	6 812
2012. 01 - 12 =100%	100.7	99.8	94.8	101.3	112.2	100.8	66.0	99.9	99.5
2012. január	246 318	25 024	25 358	37 800	19 081	353 580	7 249	360 829	6 813
2013. január	303 479	24 812	25 706	43 799	25 911	423 707	7 237	430 944	6 788
2012. január =100%	123.2	99.2	101.4	115.9	135.8	119.8	99.8	119.4	99.6
2012. 01 - 12 =100%	100.3	99.4	88.9	105.7	130.7	101.4	63.1	100.4	99.6
2012. február	246 433	25 457	26 339	44 653	14 040	356 922	8 181	365 103	6 790
2013. február	305 093	25 081	27 462	43 214	20 020	420 868	6 491	427 360	6 787
2012. február =100%	123.8	98.5	104.3	96.8	142.6	117.9	79.3	117.1	100.0
2012. 01 - 12 =100%	100.8	100.5	94.9	104.3	101.0	100.7	56.6	99.6	99.6
2012. március	246 504	25 112	25 854	43 345	13 810	354 626	8 259	362 885	6 798
2013. március	305 298	24 875	29 106	38 895	20 780	418 954	8 988	427 942	6 764
2012. március =100%	123.9	99.1	112.6	89.7	150.5	118.1	108.8	117.9	99.5
2012. 01 - 12 =100%	100.9	99.6	100.6	93.9	104.8	100.3	78.3	99.7	99.3

[Vissza a tartalomjegyzékhez](#)[előző](#)[következő](#)

**Az egészségügyben foglalkoztatottak létszám és illetmény adatai havonként 2013. I. negyedévében, és azok változása az előző évhez mérten
- munkaköri csoportok és foglalkoztatási módok szerint, MÁK illetményszámfejtésű intézetek adatai**

Teljes munkaidőben foglalkoztatott egészségügyi szakdolgozók

Időszak (havi Kh-Ri átlag)	Jövedelem						Jövedelem összesen	Átlagléttség	
	Kereset					Kereset összesen			Egyéb juttatások
	Alapilletmény	Illetmény pótlékok	Illetmény kiegészítések	Ügyeleti, készenléti díj	Túlmunka díj				
	Ft/fő/hó	Ft/fő/hó	Ft/fő/hó	Ft/fő/hó	Ft/fő/hó	Ft/fő/hó			Ft/fő/hó
2012. 01 - 03.	119 292	29 612	15 898	3 630	3 747	172 178	5 127	177 305	28 193
2013. 01 - 03.	136 727	28 790	14 990	3 357	5 243	189 107	5 447	194 554	29 906
2012. 01 - 03. =100%	114.6	97.2	94.3	92.5	139.9	109.8	106.3	109.7	106.1
2012. 01 - 12.	134 732	29 220	16 555	3 467	4 361	188 335	7 311	195 645	29 089
2012. 01 - 12 =100%	101.5	98.5	90.5	96.8	120.2	100.4	74.5	99.4	102.8
2012. január	118 694	28 765	17 996	3 176	5 022	173 653	4 034	177 686	28 241
2013. január	137 821	28 538	13 982	3 609	7 296	191 246	5 191	196 437	29 815
2012. január =100%	116.1	99.2	77.7	113.6	145.3	110.1	128.7	110.6	105.6
2012. 01 - 12 =100%	102.3	97.7	84.5	104.1	167.3	101.5	71.0	100.4	102.5
2012. február	119 690	30 344	16 044	3 946	3 084	173 108	5 107	178 215	28 187
2013. február	137 174	29 273	15 825	3 471	4 122	189 865	5 072	194 937	29 954
2012. február =100%	114.6	96.5	98.6	88.0	133.7	109.7	99.3	109.4	106.3
2012. 01 - 12 =100%	101.8	100.2	95.6	100.1	94.5	100.8	69.4	99.6	103.0
2012. március	119 492	29 730	13 646	3 769	3 131	169 767	6 243	176 010	28 151
2013. március	135 190	28 558	15 160	2 991	4 321	186 220	6 078	192 298	29 949
2012. március =100%	113.1	96.1	111.1	79.4	138.0	109.7	97.4	109.3	106.4
2012. 01 - 12 =100%	100.3	97.7	91.6	86.3	99.1	98.9	83.1	98.3	103.0

[Vissza a tartalomjegyzékhez](#)[előző](#)[következő](#)

**Az egészségügyben foglalkoztatottak létszám és illetmény adatai havonként 2013. I. negyedévében, és azok változása az előző évhez mérten
- munkaköri csoportok és foglalkoztatási módok szerint, MÁK illetményszámfejtésű intézetek adatai**

Teljes munkaidőben foglalkoztatott egyéb egészségügyi dolgozók

Időszak (havi Kh-Ri átlag)	Jövedelem						Jövedelem összesen	Átlagléttség	
	Kereset					Kereset összesen			Egyéb juttatások
	Alapilletmény	Illetmény pótlékok	Illetmény kiegészítések	Ügyeleti, készenléti díj	Túlmunka díj				
	Ft/fő/hó	Ft/fő/hó	Ft/fő/hó	Ft/fő/hó	Ft/fő/hó	Ft/fő/hó			Ft/fő/hó
2012. 01 - 03.	117 475	11 202	12 784	4 265	3 318	149 044	5 514	154 558	18 868
2013. 01 - 03.	126 900	11 600	11 224	4 372	4 711	158 806	5 638	164 444	17 338
2012. 01 - 03. =100%	108.0	103.5	87.8	102.5	142.0	106.6	102.2	106.4	91.9
2012. 01 - 12.	121 463	11 381	13 411	4 261	3 758	154 274	6 548	160 822	18 031
2012. 01 - 12 =100%	104.5	101.9	83.7	102.6	125.4	102.9	86.1	102.3	96.2
2012. január	116 061	10 849	13 207	3 740	3 866	147 722	4 195	151 917	18 849
2013. január	126 481	11 392	9 798	4 665	5 951	158 288	5 380	163 668	17 219
2012. január =100%	109.0	105.0	74.2	124.7	153.9	107.2	128.3	107.7	91.4
2012. 01 - 12 =100%	104.1	100.1	73.1	109.5	158.4	102.6	82.2	101.8	95.5
2012. február	118 276	11 485	13 501	4 647	3 068	150 976	5 267	156 243	18 869
2013. február	127 802	11 795	11 856	4 625	4 049	160 127	5 461	165 588	17 387
2012. február =100%	108.1	102.7	87.8	99.5	132.0	106.1	103.7	106.0	92.1
2012. 01 - 12 =100%	105.2	103.6	88.4	108.5	107.7	103.8	83.4	103.0	96.4
2012. március	118 084	11 272	11 647	4 407	3 021	148 431	7 079	155 510	18 886
2013. március	126 413	11 610	12 003	3 828	4 145	157 999	6 069	164 068	17 406
2012. március =100%	107.1	103.0	103.1	86.9	137.2	106.4	85.7	105.5	92.2
2012. 01 - 12 =100%	104.1	102.0	89.5	89.8	110.3	102.4	92.7	102.0	96.5

[Vissza a tartalomjegyzékhez](#)[előző](#)[következő](#)

**Az egészségügyben foglalkoztatottak létszám és illetmény adatai havonként 2013. I. negyedévében, és azok változása az előző évhez mérten
- munkaköri csoportok és foglalkoztatási módok szerint, MÁK illetményszámfejtésű intézetek adatai**

Rész munkaidőben foglalkoztatottak összesen

Időszak (havi Kh-Ri átlag)	Jövedelem						Jövedelem összesen	Átlagléttség	
	Kereset					Kereset összesen			Egyéb juttatások
	Alapilletmény	Illetmény pótlékok	Illetmény kiegészítések	Ügyeleti, készenléti díj	Túlmunka díj				
	Ft/fő/hó	Ft/fő/hó	Ft/fő/hó	Ft/fő/hó	Ft/fő/hó	Ft/fő/hó			Ft/fő/hó
2012. 01 - 03.	92 657	12 541	11 496	4 510	2 003	123 206	3 918	127 124	4 913
2013. 01 - 03.	106 585	12 869	10 780	4 440	2 815	137 489	4 247	141 736	4 756
2012. 01 - 03. =100%	115.0	102.6	93.8	98.5	140.5	111.6	108.4	111.5	96.8
2012. 01 - 12.	103 938	12 532	11 961	4 403	2 289	135 123	4 978	140 101	4 991
2012. 01 - 12 =100%	102.5	102.7	90.1	100.8	123.0	101.8	85.3	101.2	95.3
2012. január	92 253	12 054	11 903	4 139	2 792	123 141	3 287	126 428	4 790
2013. január	106 597	12 569	9 491	4 781	3 808	137 246	4 002	141 247	4 789
2012. január =100%	115.5	104.3	79.7	115.5	136.4	111.5	121.7	111.7	100.0
2012. 01 - 12 =100%	102.6	100.3	79.3	108.6	166.4	101.6	80.4	100.8	95.9
2012. február	93 660	13 012	11 866	4 832	1 896	125 265	4 140	129 405	4 886
2013. február	107 311	13 131	11 356	4 472	2 368	138 638	4 234	142 871	4 726
2012. február =100%	114.6	100.9	95.7	92.5	124.9	110.7	102.3	110.4	96.7
2012. 01 - 12 =100%	103.2	104.8	94.9	101.6	103.5	102.6	85.1	102.0	94.7
2012. március	92 071	12 547	10 753	4 549	1 360	121 280	4 302	125 581	5 064
2013. március	105 852	12 911	11 506	4 066	2 259	136 593	4 507	141 099	4 754
2012. március =100%	115.0	102.9	107.0	89.4	166.1	112.6	104.8	112.4	93.9
2012. 01 - 12 =100%	101.8	103.0	96.2	92.3	98.7	101.1	90.5	100.7	95.3

[Vissza a tartalomjegyzékhez](#)[előző](#)[következő](#)

**Az egészségügyben foglalkoztatottak létszám és illetmény adatai havonként 2013. I. negyedévében, és azok változása az előző évhez mérten
- munkaköri csoportok és foglalkoztatási módok szerint, MÁK illetményszámfejtésű intézetek adatai**

Rész munkaidőben foglalkoztatott orvosok

Időszak (havi Kh-Ri átlag)	Jövedelem						Jövedelem összesen	Átlagléttség	
	Kereset					Kereset összesen			Egyéb juttatások
	Alapilletmény	Illetmény pótlékok	Illetmény kiegészítések	Ügyeleti, készenléti díj	Túlmunka díj				
	Ft/fő/hó	Ft/fő/hó	Ft/fő/hó	Ft/fő/hó	Ft/fő/hó	Ft/fő/hó			Ft/fő/hó
2012. 01 - 03.	159 049	12 993	14 763	21 320	6 451	214 577	4 165	218 742	924
2013. 01 - 03.	199 017	13 137	15 429	21 094	9 199	257 876	5 394	263 270	913
2012. 01 - 03. =100%	125.1	101.1	104.5	98.9	142.6	120.2	129.5	120.4	98.8
2012. 01 - 12.	195 815	12 931	17 084	21 316	8 121	255 267	6 686	261 953	924
2012. 01 - 12 =100%	101.6	101.6	90.3	99.0	113.3	101.0	80.7	100.5	98.8
2012. január	157 407	12 684	14 781	18 916	9 053	212 840	4 166	217 007	920
2013. január	197 951	12 840	14 596	22 637	11 776	259 799	5 083	264 882	913
2012. január =100%	125.8	101.2	98.7	119.7	130.1	122.1	122.0	122.1	99.2
2012. 01 - 12 =100%	101.1	99.3	85.4	106.2	145.0	101.8	76.0	101.1	98.8
2012. február	159 318	13 144	13 702	22 664	5 597	214 425	4 497	218 922	929
2013. február	199 659	13 404	14 785	21 199	7 678	256 724	5 778	262 502	919
2012. február =100%	125.3	102.0	107.9	93.5	137.2	119.7	128.5	119.9	98.9
2012. 01 - 12 =100%	102.0	103.7	86.5	99.5	94.6	100.6	86.4	100.2	99.5
2012. március	160 417	13 149	15 816	22 365	4 716	216 463	3 830	220 294	922
2013. március	199 439	13 166	16 919	19 437	8 146	257 107	5 318	262 426	907
2012. március =100%	124.3	100.1	107.0	86.9	172.7	118.8	138.8	119.1	98.4
2012. 01 - 12 =100%	101.9	101.8	99.0	91.2	100.3	100.7	79.5	100.2	98.2

[Vissza a tartalomjegyzékhez](#)[előző](#)[következő](#)

**Az egészségügyben foglalkoztatottak létszám és illetmény adatai havonként 2013. I. negyedévében, és azok változása az előző évhez mérten
- munkaköri csoportok és foglalkoztatási módok szerint, MÁK illetményszámfejtésű intézetek adatai**

Rész munkaidőben foglalkoztatott egészségügyi szakdolgozók

Időszak (havi Kh-Ri átlag)	Jövedelem						Jövedelem összesen	Átlagléttség	
	Kereset					Kereset összesen			Egyéb juttatások
	Alapilletmény	Illetmény pótlékok	Illetmény kiegészítések	Ügyeleti, készenléti díj	Túlmunka díj				
	Ft/fő/hó	Ft/fő/hó	Ft/fő/hó	Ft/fő/hó	Ft/fő/hó	Ft/fő/hó			Ft/fő/hó
2012. 01 - 03.	77 281	18 357	11 372	722	1 123	108 855	3 844	112 699	2 186
2013. 01 - 03.	86 934	17 970	10 728	653	1 552	117 837	3 965	121 802	2 279
2012. 01 - 03. =100%	112.5	97.9	94.3	90.4	138.2	108.3	103.1	108.1	104.3
2012. 01 - 12.	86 496	18 330	11 584	733	1 166	118 309	4 650	122 960	2 270
2012. 01 - 12 =100%	100.5	98.0	92.6	89.1	133.1	99.6	85.3	99.1	100.4
2012. január	76 597	17 479	12 256	757	1 394	108 483	3 311	111 794	2 142
2013. január	87 671	17 623	9 287	797	2 296	117 674	3 611	121 285	2 291
2012. január =100%	114.5	100.8	75.8	105.2	164.8	108.5	109.1	108.5	107.0
2012. 01 - 12 =100%	101.4	96.1	80.2	108.7	196.9	99.5	77.7	98.6	100.9
2012. február	78 390	18 885	11 796	706	1 248	111 025	4 455	115 480	2 181
2013. február	87 224	18 205	11 517	571	1 277	118 793	4 178	122 971	2 278
2012. február =100%	111.3	96.4	97.6	80.9	102.3	107.0	93.8	106.5	104.4
2012. 01 - 12 =100%	100.8	99.3	99.4	77.9	109.5	100.4	89.8	100.0	100.3
2012. március	76 853	18 684	10 111	704	741	107 093	3 760	110 852	2 234
2013. március	85 899	18 086	11 391	590	1 076	117 042	4 110	121 151	2 269
2012. március =100%	111.8	96.8	112.7	83.7	145.2	109.3	109.3	109.3	101.6
2012. 01 - 12 =100%	99.3	98.7	98.3	80.5	92.3	98.9	88.4	98.5	100.0

[Vissza a tartalomjegyzékhez](#)[előző](#)[következő](#)

**Az egészségügyben foglalkoztatottak létszám és illetmény adatai havonként 2013. I. negyedévében, és azok változása az előző évhez mérten
- munkaköri csoportok és foglalkoztatási módok szerint, MÁK illetményszámfejtésű intézetek adatai**

Rész munkaidőben foglalkoztatott egyéb egészségügyi dolgozók

Időszak (havi Kh-Ri átlag)	Jövedelem						Jövedelem összesen	Átlagléttség	
	Kereset					Kereset összesen			Egyéb juttatások
	Alapilletmény	Illetmény pótlékok	Illetmény kiegészítések	Ügyeleti, készenléti díj	Túlmunka díj				
	Ft/fő/hó	Ft/fő/hó	Ft/fő/hó	Ft/fő/hó	Ft/fő/hó	Ft/fő/hó			Ft/fő/hó
2012. 01 - 03.	77 281	5 260	9 971	488	791	93 792	3 882	97 673	1 804
2013. 01 - 03.	81 277	5 279	8 142	239	930	95 867	3 988	99 855	1 564
2012. 01 - 03. =100%	105.2	100.4	81.7	48.9	117.7	102.2	102.7	102.2	86.7
2012. 01 - 12.	78 730	5 003	9 804	343	709	94 588	4 514	99 102	1 797
2012. 01 - 12 =100%	103.2	105.5	83.0	69.7	131.2	101.4	88.3	100.8	87.0
2012. január	76 957	4 992	9 932	461	1 191	93 533	2 790	96 323	1 728
2013. január	81 360	5 107	6 846	259	1 408	94 980	3 944	98 924	1 585
2012. január =100%	105.7	102.3	68.9	56.3	118.2	101.5	141.4	102.7	91.7
2012. 01 - 12 =100%	103.3	102.1	69.8	75.7	198.5	100.4	87.4	99.8	88.2
2012. február	78 057	5 726	10 992	567	755	96 097	3 566	99 663	1 775
2013. február	81 728	5 412	9 055	228	802	97 224	3 389	100 613	1 529
2012. február =100%	104.7	94.5	82.4	40.1	106.1	101.2	95.0	101.0	86.1
2012. 01 - 12 =100%	103.8	108.2	92.4	66.5	113.0	102.8	75.1	101.5	85.1
2012. március	76 852	5 069	9 057	440	461	91 880	5 165	97 045	1 908
2013. március	80 755	5 324	8 559	229	576	95 443	4 612	100 054	1 578
2012. március =100%	105.1	105.0	94.5	52.1	124.7	103.9	89.3	103.1	82.7
2012. 01 - 12 =100%	102.6	106.4	87.3	66.9	81.2	100.9	102.2	101.0	87.8

[Vissza a tartalomjegyzékhez](#)[előző](#)[következő](#)

**Az egészségügyben foglalkoztatottak létszám és illetmény adatai havonként 2013. I. negyedévében, és azok változása az előző évhez mérten
- munkaköri csoportok és foglalkoztatási módok szerint, MÁK illetményszámfejtésű intézetek adatai**

Egyéb módon foglalkoztatottak összesen

Időszak (havi Kh-Ri átlag)	Jövedelem						Jövedelem összesen	Átlagléttség	
	Kereset					Kereset összesen			Egyéb juttatások
	Alapilletmény	Illetmény pótlékok	Illetmény kiegészítések	Ügyeleti, készenléti díj	Túlmunka díj				
	Ft/fő/hó	Ft/fő/hó	Ft/fő/hó	Ft/fő/hó	Ft/fő/hó	Ft/fő/hó			Ft/fő/hó
2012. 01 - 03.	44 942	3 073	21 070	3 219	481	72 786	18 935	91 721	1 109
2013. 01 - 03.	48 635	3 205	18 534	3 503	902	74 779	24 231	99 010	1 020
2012. 01 - 03. =100%	108.2	104.3	88.0	108.8	187.3	102.7	128.0	107.9	91.9
2012. 01 - 12.	50 060	2 769	27 649	3 297	677	84 450	26 624	111 074	1 178
2012. 01 - 12 =100%	97.2	115.8	67.0	106.2	133.3	88.5	91.0	89.1	86.6
2012. január	42 537	3 074	22 426	3 349	581	71 967	19 450	91 416	1 108
2013. január	50 989	3 518	14 265	4 068	653	73 495	19 424	92 918	1 003
2012. január =100%	119.9	114.5	63.6	121.5	112.4	102.1	99.9	101.6	90.5
2012. 01 - 12 =100%	101.9	127.1	51.6	123.4	96.6	87.0	73.0	83.7	85.2
2012. február	47 374	3 049	18 806	3 355	315	72 899	18 924	91 823	1 105
2013. február	47 119	2 950	16 705	3 502	1 038	71 315	26 587	97 902	1 020
2012. február =100%	99.5	96.8	88.8	104.4	329.8	97.8	140.5	106.6	92.3
2012. 01 - 12 =100%	94.1	106.6	60.4	106.2	153.5	84.4	99.9	88.1	86.6
2012. március	44 924	3 097	21 964	2 956	547	73 488	18 435	91 923	1 115
2013. március	47 848	3 153	24 458	2 958	1 007	79 424	26 564	105 988	1 037
2012. március =100%	106.5	101.8	111.4	100.0	184.0	108.1	144.1	115.3	93.1
2012. 01 - 12 =100%	95.6	113.9	88.5	89.7	148.9	94.0	99.8	95.4	88.1

[Vissza a tartalomjegyzékhez](#)[előző](#)[következő](#)

**Az egészségügyben foglalkoztatottak létszám és illetmény adatai havonként 2013. I. negyedévében, és azok változása az előző évhez mérten
- munkaköri csoportok és foglalkoztatási módok szerint, MÁK illetményszámfejtésű intézetek adatai**

Egyéb módon foglalkoztatott orvosok

Időszak (havi Kh-Ri átlag)	Jövedelem						Jövedelem összesen	Átlaglétszám	
	Kereset					Kereset összesen			Egyéb juttatások
	Alapilletmény	Illetmény pótlékok	Illetmény kiegészítések	Ügyeleti, készenléti díj	Túlmunka díj				
	Ft/fő/hó	Ft/fő/hó	Ft/fő/hó	Ft/fő/hó	Ft/fő/hó	Ft/fő/hó			Ft/fő/hó
2012. 01 - 03.	54 822	2 834	11 219	6 116	743	75 735	10 412	86 147	551
2013. 01 - 03.	60 913	2 739	11 184	5 801	1 263	81 900	15 739	97 639	568
2012. 01 - 03. =100%	111.1	96.6	99.7	94.8	170.0	108.1	151.2	113.3	103.0
2012. 01 - 12.	66 895	2 589	14 259	6 165	944	90 851	12 292	103 143	582
2012. 01 - 12 =100%	91.1	105.8	78.4	94.1	133.9	90.1	128.0	94.7	97.6
2012. január	54 229	2 803	8 219	6 342	1 003	72 595	14 006	86 602	552
2013. január	61 615	3 082	9 626	6 658	859	81 839	11 635	93 474	574
2012. január =100%	113.6	110.0	117.1	105.0	85.6	112.7	83.1	107.9	104.0
2012. 01 - 12 =100%	92.1	119.0	67.5	108.0	91.0	90.1	94.7	90.6	98.7
2012. február	56 349	2 735	11 506	6 321	238	77 149	8 265	85 413	552
2013. február	61 009	2 502	8 519	5 744	1 638	79 412	18 262	97 674	572
2012. február =100%	108.3	91.5	74.0	90.9	688.8	102.9	221.0	114.4	103.6
2012. 01 - 12 =100%	91.2	96.6	59.7	93.2	173.6	87.4	148.6	94.7	98.4
2012. március	53 884	2 964	13 939	5 685	989	77 463	8 963	86 426	550
2013. március	60 090	2 630	15 525	4 976	1 295	84 516	17 376	101 892	557
2012. március =100%	111.5	88.7	111.4	87.5	130.9	109.1	193.9	117.9	101.2
2012. 01 - 12 =100%	89.8	101.6	108.9	80.7	137.2	93.0	141.4	98.8	95.8

[Vissza a tartalomjegyzékhez](#)[előző](#)[következő](#)

**Az egészségügyben foglalkoztatottak létszám és illetmény adatai havonként 2013. I. negyedévében, és azok változása az előző évhez mérten
- munkaköri csoportok és foglalkoztatási módok szerint, MÁK illetményszámfejtésű intézetek adatai**

Egyéb módon foglalkoztatott egészségügyi szakdolgozók

Időszak (havi Kh-Ri átlag)	Jövedelem						Jövedelem összesen	Átlagléttség	
	Kereset					Kereset összesen			Egyéb juttatások
	Alapilletmény	Illetmény pótlékok	Illetmény kiegészítések	Ügyeleti, készenléti díj	Túlmunka díj				
	Ft/fő/hó	Ft/fő/hó	Ft/fő/hó	Ft/fő/hó	Ft/fő/hó	Ft/fő/hó			Ft/fő/hó
2012. 01 - 03.	32 391	4 607	31 312	392	320	69 022	28 946	97 968	299
2013. 01 - 03.	28 072	4 828	29 801	507	451	63 659	41 000	104 659	267
2012. 01 - 03. =100%	86.7	104.8	95.2	129.4	140.7	92.2	141.6	106.8	89.3
2012. 01 - 12.	34 169	3 800	41 758	543	529	80 798	37 845	118 642	336
2012. 01 - 12 =100%	82.2	127.0	71.4	93.5	85.3	78.8	108.3	88.2	79.4
2012. január	27 324	4 232	40 482	408	188	72 635	25 901	98 536	306
2013. január	30 209	4 801	23 208	478	397	59 093	37 707	96 800	252
2012. január =100%	110.6	113.4	57.3	117.0	210.9	81.4	145.6	98.2	82.5
2012. 01 - 12 =100%	88.4	126.3	55.6	88.1	75.0	73.1	99.6	81.6	75.2
2012. február	36 403	5 008	24 402	458	605	66 876	34 812	101 688	299
2013. február	26 465	4 984	29 846	473	173	61 940	38 980	100 920	263
2012. február =100%	72.7	99.5	122.3	103.4	28.5	92.6	112.0	99.2	88.0
2012. 01 - 12 =100%	77.5	131.1	71.5	87.2	32.7	76.7	103.0	85.1	78.3
2012. március	33 595	4 590	28 771	307	167	67 431	26 128	93 559	291
2013. március	27 661	4 709	35 613	565	756	69 302	45 789	115 091	284
2012. március =100%	82.3	102.6	123.8	184.0	451.6	102.8	175.2	123.0	97.6
2012. 01 - 12 =100%	81.0	123.9	85.3	104.1	143.0	85.8	121.0	97.0	84.7

[Vissza a tartalomjegyzékhez](#)[előző](#)[következő](#)

**Az egészségügyben foglalkoztatottak létszám és illetmény adatai havonként 2013. I. negyedévében, és azok változása az előző évhez mérten
- munkaköri csoportok és foglalkoztatási módok szerint, MÁK illetményszámfejtésű intézetek adatai**

Egyéb módon foglalkoztatott egyéb egészségügyi dolgozók

Időszak (havi Kh-Ri átlag)	Jövedelem						Jövedelem összesen	Átlagléttség	
	Kereset					Kereset összesen			Egyéb juttatások
	Alapilletmény	Illetmény pótlékok	Illetmény kiegészítések	Ügyeleti, készenléti díj	Túlmunka díj				
	Ft/fő/hó	Ft/fő/hó	Ft/fő/hó	Ft/fő/hó	Ft/fő/hó	Ft/fő/hó			Ft/fő/hó
2012. 01 - 03.	38 388	1 815	30 222	314	110	70 850	25 532	96 382	259
2013. 01 - 03.	40 613	2 301	24 831	779	443	68 968	26 124	95 092	186
2012. 01 - 03. =100%	105.8	126.8	82.2	248.0	401.1	97.3	102.3	98.7	71.6
2012. 01 - 12.	32 941	1 838	39 366	443	271	74 860	44 173	119 033	260
2012. 01 - 12 =100%	123.3	125.2	63.1	175.8	163.6	92.1	59.1	79.9	71.3
2012. január	35 363	2 256	31 669	349	132	69 768	23 559	93 327	251
2013. január	46 164	3 103	16 558	787	353	66 965	18 600	85 566	177
2012. január =100%	130.5	137.6	52.3	225.7	267.8	96.0	79.0	91.7	70.4
2012. 01 - 12 =100%	140.1	168.8	42.1	177.5	130.5	89.5	42.1	71.9	67.8
2012. február	40 774	1 431	28 084	317	141	70 747	23 403	94 151	254
2013. február	33 480	1 447	23 366	867	411	59 571	34 742	94 313	185
2012. február =100%	82.1	101.1	83.2	273.1	291.7	84.2	148.4	100.2	72.6
2012. 01 - 12 =100%	101.6	78.7	59.4	195.6	151.7	79.6	78.7	79.2	70.9
2012. március	38 945	1 767	30 885	279	62	71 939	29 329	101 268	273
2013. március	42 334	2 383	33 676	689	555	79 637	24 783	104 419	196
2012. március =100%	108.7	134.8	109.0	246.7	888.2	110.7	84.5	103.1	71.8
2012. 01 - 12 =100%	128.5	129.6	85.5	155.5	204.7	106.4	56.1	87.7	75.2

[Vissza a tartalomjegyzékhez](#)[előző](#)[következő](#)

**Az egészségügyben foglalkoztatottak létszám és illetmény adatai havonként 2013. I. negyedévében, és azok változása az előző évhez mérten
- munkaköri csoportok és foglalkoztatási módok szerint, MÁK illetményszámfejtésű intézetek adatai**

Nyugdíjasként foglalkoztatottak összesen

Időszak (havi Kh-Ri átlag)	Jövedelem							Jövedelem összesen	Átlagléttség
	Kereset					Kereset összesen	Egyéb juttatások		
	Alapilletmény	Illetmény pótlékok	Illetmény kiegészítések	Ügyeleti, készenléti díj	Túlmunka díj				
	Ft/fő/hó	Ft/fő/hó	Ft/fő/hó	Ft/fő/hó	Ft/fő/hó	Ft/fő/hó	Ft/fő/hó		
2012. 01 - 03.	142 767	15 213	18 849	6 092	3 163	186 084	7 550	193 634	4 113
2013. 01 - 03.	172 429	15 424	16 525	6 004	4 055	214 437	7 636	222 073	2 898
2012. 01 - 03. =100%	120.8	101.4	87.7	98.5	128.2	115.2	101.1	114.7	70.5
2012. 01 - 12.	159 962	14 926	20 345	5 917	3 494	204 644	10 289	214 933	3 901
2012. 01 - 12 =100%	107.8	103.3	81.2	101.5	116.0	104.8	74.2	103.3	74.3
2012. január	142 808	15 007	17 786	5 666	3 903	185 170	8 115	193 285	4 146
2013. január	171 957	15 111	13 014	6 336	4 605	211 024	5 697	216 721	2 944
2012. január =100%	120.4	100.7	73.2	111.8	118.0	114.0	70.2	112.1	71.0
2012. 01 - 12 =100%	107.5	101.2	64.0	107.1	131.8	103.1	55.4	100.8	75.5
2012. február	142 906	15 522	19 812	6 178	3 329	187 748	7 540	195 288	4 121
2013. február	172 519	15 626	16 990	6 185	3 681	215 001	7 249	222 250	2 891
2012. február =100%	120.7	100.7	85.8	100.1	110.6	114.5	96.1	113.8	70.1
2012. 01 - 12 =100%	107.8	104.7	83.5	104.5	105.3	105.1	70.5	103.4	74.1
2012. március	142 584	15 111	18 955	6 439	2 239	185 329	6 985	192 314	4 071
2013. március	172 824	15 543	19 668	5 479	3 866	217 379	10 023	227 402	2 860
2012. március =100%	121.2	102.9	103.8	85.1	172.7	117.3	143.5	118.2	70.3
2012. 01 - 12 =100%	108.0	104.1	96.7	92.6	110.6	106.2	97.4	105.8	73.3

[Vissza a tartalomjegyzékhez](#)[előző](#)[következő](#)

**Az egészségügyben foglalkoztatottak létszám és illetmény adatai havonként 2013. I. negyedévében, és azok változása az előző évhez mérten
- munkaköri csoportok és foglalkoztatási módok szerint, MÁK illetményszámfejtésű intézetek adatai**

Nyugdíjasként foglalkoztatott orvosok

Időszak (havi Kh-Ri átlag)	Jövedelem						Jövedelem összesen	Átlagléttség	
	Kereset					Kereset összesen			Egyéb juttatások
	Alapilletmény	Illetmény pótlékok	Illetmény kiegészítések	Ügyeleti, készenléti díj	Túlmunka díj				
	Ft/fő/hó	Ft/fő/hó	Ft/fő/hó	Ft/fő/hó	Ft/fő/hó	Ft/fő/hó			Ft/fő/hó
2012. 01 - 03.	234 600	18 959	19 015	16 898	6 629	296 101	10 956	307 058	1 128
2013. 01 - 03.	275 702	18 684	17 299	15 375	7 547	334 607	9 997	344 604	927
2012. 01 - 03. =100%	117.5	98.6	91.0	91.0	113.8	113.0	91.2	112.2	82.2
2012. 01 - 12.	271 622	18 585	21 967	16 272	7 668	336 113	16 087	352 200	1 092
2012. 01 - 12 =100%	101.5	100.5	78.7	94.5	98.4	99.6	62.1	97.8	84.9
2012. január	236 533	19 086	15 765	15 143	8 347	294 874	14 008	308 882	1 138
2013. január	273 199	18 187	15 815	16 183	8 243	331 628	7 887	339 515	935
2012. január =100%	115.5	95.3	100.3	106.9	98.8	112.5	56.3	109.9	82.2
2012. 01 - 12 =100%	100.6	97.9	72.0	99.5	107.5	98.7	49.0	96.4	85.6
2012. február	232 991	19 044	19 132	17 327	6 798	295 292	9 825	305 117	1 126
2013. február	275 965	18 869	15 984	16 076	6 425	333 319	10 527	343 846	927
2012. február =100%	118.4	99.1	83.5	92.8	94.5	112.9	107.1	112.7	82.3
2012. 01 - 12 =100%	101.6	101.5	72.8	98.8	83.8	99.2	65.4	97.6	84.8
2012. március	234 255	18 743	22 201	18 249	4 715	298 163	8 994	307 157	1 120
2013. március	277 979	19 004	20 131	13 847	7 970	338 931	11 608	350 539	920
2012. március =100%	118.7	101.4	90.7	75.9	169.0	113.7	129.1	114.1	82.2
2012. 01 - 12 =100%	102.3	102.3	91.6	85.1	103.9	100.8	72.2	99.5	84.2

[Vissza a tartalomjegyzékhez](#)[előző](#)[következő](#)

**Az egészségügyben foglalkoztatottak létszám és illetmény adatai havonként 2013. I. negyedévében, és azok változása az előző évhez mérten
- munkaköri csoportok és foglalkoztatási módok szerint, MÁK illetményszámfejtésű intézetek adatai**

Nyugdíjasként foglalkoztatott egészségügyi szakdolgozók

Időszak (havi Kh-Ri átlag)	Jövedelem						Jövedelem összesen	Átlagléttség	
	Kereset					Kereset összesen			Egyéb juttatások
	Alapilletmény	Illetmény pótlékok	Illetmény kiegészítések	Ügyeleti, készenléti díj	Túlmunka díj				
	Ft/fő/hó	Ft/fő/hó	Ft/fő/hó	Ft/fő/hó	Ft/fő/hó	Ft/fő/hó			Ft/fő/hó
2012. 01 - 03.	106 064	20 922	20 076	2 578	2 195	151 835	6 778	158 613	1 417
2013. 01 - 03.	126 552	20 001	18 359	1 819	2 816	169 547	5 315	174 862	998
2012. 01 - 03. =100%	119.3	95.6	91.4	70.6	128.3	111.7	78.4	110.2	70.4
2012. 01 - 12.	121 496	20 099	20 937	2 358	2 346	167 235	8 614	175 849	1 387
2012. 01 - 12 =100%	104.2	99.5	87.7	77.2	120.0	101.4	61.7	99.4	72.0
2012. január	105 287	20 475	21 299	2 733	2 627	152 421	7 057	159 478	1 429
2013. január	127 964	19 735	13 191	2 059	3 300	166 249	3 640	169 888	1 017
2012. január =100%	121.5	96.4	61.9	75.3	125.6	109.1	51.6	106.5	71.2
2012. 01 - 12 =100%	105.3	98.2	63.0	87.3	140.7	99.4	42.3	96.6	73.3
2012. február	106 909	21 339	19 870	2 342	2 346	152 807	7 732	160 539	1 422
2013. február	126 218	20 324	19 770	1 704	2 748	170 764	4 943	175 707	993
2012. február =100%	118.1	95.2	99.5	72.7	117.1	111.8	63.9	109.4	69.9
2012. 01 - 12 =100%	103.9	101.1	94.4	72.3	117.2	102.1	57.4	99.9	71.6
2012. március	105 998	20 956	19 039	2 658	1 600	150 251	5 524	155 775	1 401
2013. március	125 430	19 951	22 274	1 687	2 383	171 726	7 422	179 148	985
2012. március =100%	118.3	95.2	117.0	63.5	148.9	114.3	134.3	115.0	70.3
2012. 01 - 12 =100%	103.2	99.3	106.4	71.6	101.6	102.7	86.2	101.9	71.0

[Vissza a tartalomjegyzékhez](#)[előző](#)[következő](#)

**Az egészségügyben foglalkoztatottak létszám és illetmény adatai havonként 2013. I. negyedévében, és azok változása az előző évhez mérten
- munkaköri csoportok és foglalkoztatási módok szerint, MÁK illetményszámfejtésű intézetek adatai**

Nyugdíjasként foglalkoztatott egyéb egészségügyi dolgozók

Időszak (havi Kh-Ri átlag)	Jövedelem						Jövedelem összesen	Átlagléttség	
	Kereset					Kereset összesen			Egyéb juttatások
	Alapilletmény	Illetmény pótlékok	Illetmény kiegészítések	Ügyeleti, készenléti díj	Túlmunka díj				
	Ft/fő/hó	Ft/fő/hó	Ft/fő/hó	Ft/fő/hó	Ft/fő/hó	Ft/fő/hó			Ft/fő/hó
2012. 01 - 03.	109 873	7 355	17 618	1 495	1 543	137 884	5 798	143 682	1 567
2013. 01 - 03.	121 089	7 620	13 905	1 367	1 998	145 979	7 767	153 746	973
2012. 01 - 03. =100%	110.2	103.6	78.9	91.5	129.5	105.9	134.0	107.0	62.1
2012. 01 - 12.	111 691	7 070	18 523	1 432	1 408	140 124	7 468	147 592	1 422
2012. 01 - 12 =100%	108.4	107.8	75.1	95.4	141.9	104.2	104.0	104.2	68.4
2012. január	109 246	7 120	16 063	1 494	1 858	135 781	4 826	140 607	1 579
2013. január	121 685	7 474	10 195	1 444	2 515	143 313	5 743	149 056	992
2012. január =100%	111.4	105.0	63.5	96.6	135.4	105.5	119.0	106.0	62.8
2012. 01 - 12 =100%	108.9	105.7	55.0	100.8	178.7	102.3	76.9	101.0	69.8
2012. február	110 929	7 741	20 247	1 661	1 735	142 313	5 731	148 044	1 573
2013. február	121 108	7 719	15 107	1 325	2 014	147 273	6 477	153 750	970
2012. február =100%	109.2	99.7	74.6	79.8	116.1	103.5	113.0	103.9	61.7
2012. 01 - 12 =100%	108.4	109.2	81.6	92.5	143.1	105.1	86.7	104.2	68.2
2012. március	109 439	7 202	16 535	1 327	1 029	135 532	6 855	142 388	1 550
2013. március	120 451	7 669	16 538	1 331	1 444	147 433	11 178	158 611	956
2012. március =100%	110.1	106.5	100.0	100.3	140.4	108.8	163.1	111.4	61.7
2012. 01 - 12 =100%	107.8	108.5	89.3	92.9	102.6	105.2	149.7	107.5	67.2

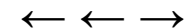

A mintában szereplő intézetek létszámadatai foglalkoztatási módok szerint

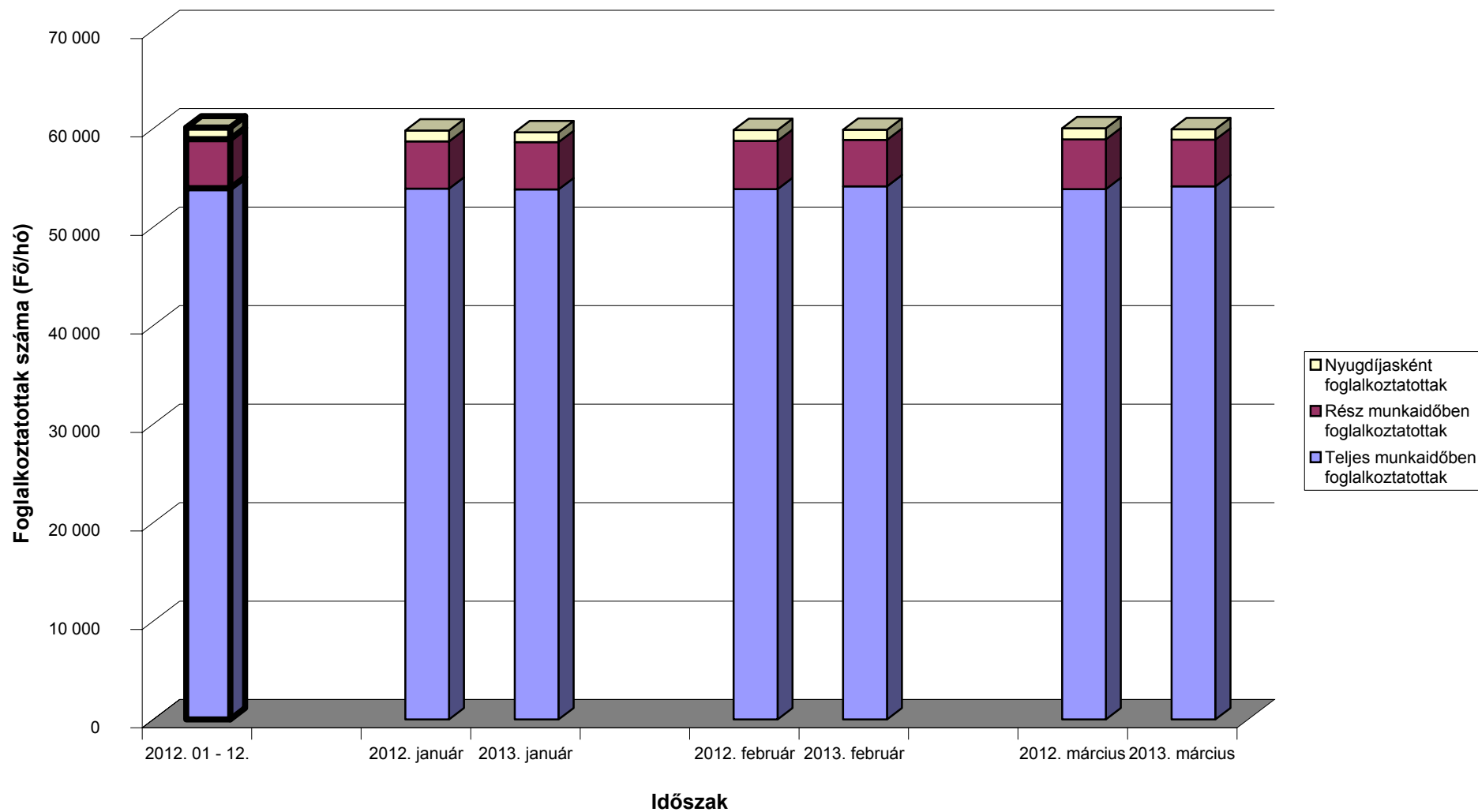

[Vissza a tartalomjegyzékhez](#)[előző](#)[következő](#)

Az egészségügyben teljes munkaidőben foglalkoztatottak létszám és illetmény adatai havonként 2013. I. negyedévében, és azok változása az előző évhez mérten - intézet típusok szerint, MÁK illetményszámfejtésű intézetek adatai

Országos intézetek

Időszak (havi Kh-Ri átlag)	Jövedelem							Jövedelem összesen	Átlagléttség
	Kereset					Kereset összesen	Egyéb juttatások		
	Alapilletmény	Illetmény pótlékok	Illetmény kiegészítések	Ügyeleti, készenléti díj	Túlmunka díj				
	Ft/fő/hó	Ft/fő/hó	Ft/fő/hó	Ft/fő/hó	Ft/fő/hó	Ft/fő/hó	Ft/fő/hó		
2012. 01 - 03.	147 692	20 906	21 961	10 450	4 179	205 188	7 470	212 658	4 426
2013. 01 - 03.	164 918	21 866	23 263	10 798	5 269	226 114	8 078	234 193	4 524
2012. 01 - 03. =100%	111.7	104.6	105.9	103.3	126.1	110.2	108.1	110.1	102.2
2012. 01 - 12.	163 873	21 036	25 361	10 697	4 420	225 388	9 973	235 360	4 466
2012. 01 - 12 =100%	100.6	103.9	91.7	100.9	119.2	100.3	81.0	99.5	101.3
2012. január	145 850	20 554	18 328	10 597	5 210	200 539	5 767	206 306	4 411
2013. január	165 777	21 261	16 773	10 954	7 190	221 955	7 775	229 730	4 507
2012. január =100%	113.7	103.4	91.5	103.4	138.0	110.7	134.8	111.4	102.2
2012. 01 - 12 =100%	101.2	101.1	66.1	102.4	162.7	98.5	78.0	97.6	100.9
2012. február	148 261	21 236	24 606	10 233	3 704	208 040	7 687	215 727	4 425
2013. február	164 344	22 246	24 428	11 379	4 025	226 421	7 549	233 971	4 523
2012. február =100%	110.8	104.8	99.3	111.2	108.7	108.8	98.2	108.5	102.2
2012. 01 - 12 =100%	100.3	105.8	96.3	106.4	91.1	100.5	75.7	99.4	101.3
2012. március	148 954	20 927	22 935	10 520	3 629	206 965	8 945	215 909	4 441
2013. március	164 638	22 088	28 545	10 065	4 602	229 938	8 907	238 844	4 540
2012. március =100%	110.5	105.6	124.5	95.7	126.8	111.1	99.6	110.6	102.2
2012. 01 - 12 =100%	100.5	105.0	112.6	94.1	104.1	102.0	89.3	101.5	101.7

[Vissza a tartalomjegyzékhez](#)[előző](#)[következő](#)

Az egészségügyben teljes munkaidőben foglalkoztatottak létszám és illetmény adatai havonként 2013. I. negyedévében, és azok változása az előző évhez mérten - intézet típusok szerint, MÁK illetményszámfejtésű intézetek adatai

Megyei kórházak

Időszak (havi Kh-Ri átlag)	Jövedelem							Jövedelem összesen	Átlagléttség
	Kereset					Kereset összesen	Egyéb juttatások		
	Alapilletmény	Illetmény pótlékok	Illetmény kiegészítések	Ügyeleti, készenléti díj	Túlmunka díj				
	Ft/fő/hó	Ft/fő/hó	Ft/fő/hó	Ft/fő/hó	Ft/fő/hó	Ft/fő/hó	Ft/fő/hó		
2012. 01 - 03.	129 215	23 624	16 485	10 157	4 220	183 700	4 711	188 411	19 897
2013. 01 - 03.	149 197	23 985	16 177	10 617	6 886	206 862	5 335	212 196	20 061
2012. 01 - 03. =100%	115.5	101.5	98.1	104.5	163.2	112.6	113.2	112.6	100.8
2012. 01 - 12.	146 052	23 829	17 037	10 377	5 446	202 741	7 080	209 820	19 938
2012. 01 - 12 =100%	102.2	100.7	95.0	102.3	126.4	102.0	75.4	101.1	100.6
2012. január	129 280	22 918	19 586	8 196	6 759	186 739	3 630	190 369	19 915
2013. január	150 121	23 866	15 430	10 697	10 127	210 240	5 053	215 293	19 939
2012. január =100%	116.1	104.1	78.8	130.5	149.8	112.6	139.2	113.1	100.1
2012. 01 - 12 =100%	102.8	100.2	90.6	103.1	186.0	103.7	71.4	102.6	100.0
2012. február	128 606	24 162	15 717	11 782	2 174	182 440	4 522	186 963	19 904
2013. február	149 905	24 339	16 248	11 393	4 412	206 298	5 464	211 761	20 105
2012. február =100%	116.6	100.7	103.4	96.7	203.0	113.1	120.8	113.3	101.0
2012. 01 - 12 =100%	102.6	102.1	95.4	109.8	81.0	101.8	77.2	100.9	100.8
2012. március	129 760	23 791	14 147	10 494	3 724	181 916	5 983	187 899	19 870
2013. március	147 575	23 750	16 846	9 764	6 146	204 080	5 485	209 565	20 139
2012. március =100%	113.7	99.8	119.1	93.0	165.0	112.2	91.7	111.5	101.4
2012. 01 - 12 =100%	101.0	99.7	98.9	94.1	112.9	100.7	77.5	99.9	101.0

[Vissza a tartalomjegyzékhez](#)[előző](#)[következő](#)

Az egészségügyben teljes munkaidőben foglalkoztatottak létszám és illetmény adatai havonként 2013. I. negyedévében, és azok változása az előző évhez mérten - intézet típusok szerint, MÁK illetményszámfejtésű intézetek adatai

Fővárosi kórházak

Időszak (havi Kh-Ri átlag)	Jövedelem							Jövedelem összesen	Átlagléttség
	Kereset					Kereset összesen	Egyéb juttatások		
	Alapilletmény	Illetmény pótlékok	Illetmény kiegészítések	Ügyeleti, készenléti díj	Túlmunka díj				
	Ft/fő/hó	Ft/fő/hó	Ft/fő/hó	Ft/fő/hó	Ft/fő/hó	Ft/fő/hó	Ft/fő/hó		
2012. 01 - 03.	140 297	24 268	16 190	10 710	9 659	201 124	4 437	205 560	12 688
2013. 01 - 03.	162 104	24 302	14 624	9 835	12 110	222 976	4 272	227 247	12 515
2012. 01 - 03. =100%	115.5	100.1	90.3	91.8	125.4	110.9	96.3	110.6	98.6
2012. 01 - 12.	158 864	24 501	16 350	10 039	10 926	220 680	5 720	226 400	12 671
2012. 01 - 12 =100%	102.0	99.2	89.4	98.0	110.8	101.0	74.7	100.4	98.8
2012. január	139 296	23 355	16 432	10 198	9 239	198 520	3 890	202 410	12 729
2013. január	162 548	24 363	13 349	11 366	13 137	224 761	3 506	228 268	12 477
2012. január =100%	116.7	104.3	81.2	111.4	142.2	113.2	90.1	112.8	98.0
2012. 01 - 12 =100%	102.3	99.4	81.6	113.2	120.2	101.8	61.3	100.8	98.5
2012. február	141 426	25 079	17 074	10 254	10 922	204 756	4 497	209 253	12 661
2013. február	162 905	24 595	16 568	9 602	12 192	225 863	4 397	230 260	12 552
2012. február =100%	115.2	98.1	97.0	93.6	111.6	110.3	97.8	110.0	99.1
2012. 01 - 12 =100%	102.5	100.4	101.3	95.7	111.6	102.3	76.9	101.7	99.1
2012. március	140 175	24 375	15 064	11 678	8 818	200 110	4 925	205 035	12 673
2013. március	160 858	23 948	13 946	8 544	11 004	218 300	4 909	223 209	12 517
2012. március =100%	114.8	98.2	92.6	73.2	124.8	109.1	99.7	108.9	98.8
2012. 01 - 12 =100%	101.3	97.7	85.3	85.1	100.7	98.9	85.8	98.6	98.8

[Vissza a tartalomjegyzékhez](#)[előző](#)[következő](#)

**Az egészségügyben teljes munkaidőben foglalkoztatottak létszám és illetmény adatai havonként 2013. I. negyedévében, és azok változása az előző évhez mérten
- intézet típusok szerint, MÁK illetményszámfejtésű intézetek adatai**

Városi kórházak, szakkórházak, krónikus intézmények

Időszak (havi Kh-Ri átlag)	Jövedelem							Jövedelem összesen	Átlagléttség
	Kereset					Kereset összesen	Egyéb juttatások		
	Alapilletmény	Illetmény pótlékok	Illetmény kiegészítések	Ügyeleti, készenléti díj	Túlmunka díj				
	Ft/fő/hó	Ft/fő/hó	Ft/fő/hó	Ft/fő/hó	Ft/fő/hó	Ft/fő/hó	Ft/fő/hó		
2012. 01 - 03.	129 528	23 311	14 025	6 581	3 747	177 192	6 504	183 696	12 522
2013. 01 - 03.	149 322	23 116	12 050	5 862	5 711	196 061	5 584	201 645	12 667
2012. 01 - 03. =100%	115.3	99.2	85.9	89.1	152.4	110.6	85.9	109.8	101.2
2012. 01 - 12.	145 449	23 235	14 050	6 100	4 801	193 636	7 649	201 285	12 546
2012. 01 - 12 =100%	102.7	99.5	85.8	96.1	119.0	101.3	73.0	100.2	101.0
2012. január	127 767	23 019	14 708	6 117	5 268	176 879	4 666	181 545	12 516
2013. január	149 031	22 829	10 806	6 251	7 413	196 330	5 503	201 833	12 637
2012. január =100%	116.6	99.2	73.5	102.2	140.7	111.0	117.9	111.2	101.0
2012. 01 - 12 =100%	102.5	98.3	76.9	102.5	154.4	101.4	71.9	100.3	100.7
2012. február	131 073	23 678	15 328	7 282	3 165	180 526	6 802	187 327	12 522
2013. február	149 812	23 468	13 109	5 909	5 213	197 511	5 183	202 694	12 696
2012. február =100%	114.3	99.1	85.5	81.1	164.7	109.4	76.2	108.2	101.4
2012. 01 - 12 =100%	103.0	101.0	93.3	96.9	108.6	102.0	67.8	100.7	101.2
2012. március	129 744	23 234	12 039	6 345	2 810	174 173	8 043	182 216	12 527
2013. március	149 123	23 049	12 231	5 427	4 511	194 340	6 066	200 407	12 667
2012. március =100%	114.9	99.2	101.6	85.5	160.6	111.6	75.4	110.0	101.1
2012. 01 - 12 =100%	102.5	99.2	87.1	89.0	94.0	100.4	79.3	99.6	101.0

[Vissza a tartalomjegyzékhez](#)[előző](#)[következő](#)

Az egészségügyben teljes munkaidőben foglalkoztatottak létszám és illetmény adatai havonként 2013. I. negyedévében, és azok változása az előző évhez mérten - intézet típusok szerint, MÁK illetményszámfejtésű intézetek adatai

Szakorvosi rendelőintézetek

Időszak (havi Kh-Ri átlag)	Jövedelem							Jövedelem összesen	Átlagléttség
	Kereset					Kereset összesen	Egyéb juttatások		
	Alapilletmény	Illetmény pótlékok	Illetmény kiegészítések	Ügyeleti, készenléti díj	Túlmunka díj				
	Ft/fő/hó	Ft/fő/hó	Ft/fő/hó	Ft/fő/hó	Ft/fő/hó	Ft/fő/hó	Ft/fő/hó		
2012. 01 - 03.	145 491	13 578	13 677	240	634	173 620	8 938	182 558	3 700
2013. 01 - 03.	165 616	13 428	14 135	297	676	194 153	10 550	204 702	3 625
2012. 01 - 03. =100%	113.8	98.9	103.3	123.8	106.6	111.8	118.0	112.1	98.0
2012. 01 - 12.	162 095	13 369	19 281	268	551	195 563	13 154	208 717	3 681
2012. 01 - 12 =100%	102.2	100.4	73.3	110.9	122.7	99.3	80.2	98.1	98.5
2012. január	144 998	13 530	15 423	254	836	175 041	9 198	184 240	3 699
2013. január	165 765	12 742	16 394	321	828	196 050	11 733	207 783	3 632
2012. január =100%	114.3	94.2	106.3	126.6	99.0	112.0	127.6	112.8	98.2
2012. 01 - 12 =100%	102.3	95.3	85.0	119.8	150.3	100.2	89.2	99.6	98.6
2012. február	145 899	13 714	13 021	231	595	173 460	7 416	180 877	3 704
2013. február	166 127	13 825	12 048	315	616	192 931	6 049	198 979	3 620
2012. február =100%	113.9	100.8	92.5	136.5	103.5	111.2	81.6	110.0	97.7
2012. 01 - 12 =100%	102.5	103.4	62.5	117.4	111.8	98.7	46.0	95.3	98.3
2012. március	145 574	13 489	12 588	237	471	172 359	10 201	182 560	3 697
2013. március	164 956	13 719	13 955	257	584	193 472	13 861	207 333	3 623
2012. március =100%	113.3	101.7	110.9	108.4	124.0	112.2	135.9	113.6	98.0
2012. 01 - 12 =100%	101.8	102.6	72.4	95.7	106.0	98.9	105.4	99.3	98.4

[Vissza a tartalomjegyzékhez](#)[előző](#)[következő](#)

Az egészségügyben teljes munkaidőben foglalkoztatottak létszám és illetmény adatai havonként 2013. I. negyedévében, és azok változása az előző évhez mérten - intézet típusok szerint, MÁK illetményszámfejtésű intézetek adatai

Alapellátási rendelőintézetek

Időszak (havi Kh-Ri átlag)	Jövedelem						Jövedelem összesen	Átlagléttség	
	Kereset					Kereset összesen			Egyéb juttatások
	Alapilletmény	Illetmény pótlékok	Illetmény kiegészítések	Ügyeleti, készenléti díj	Túlmunka díj				
	Ft/fő/hó	Ft/fő/hó	Ft/fő/hó	Ft/fő/hó	Ft/fő/hó	Ft/fő/hó			Ft/fő/hó
2012. 01 - 03.	143 801	7 918	13 302	647	583	166 253	7 435	173 688	630
2013. 01 - 03.	149 932	8 493	19 241	736	1 476	179 878	9 474	189 352	632
2012. 01 - 03. =100%	104.3	107.3	144.6	113.7	253.0	108.2	127.4	109.0	100.3
2012. 01 - 12.	146 636	8 013	20 776	713	995	177 132	10 068	187 200	631
2012. 01 - 12 =100%	102.2	106.0	92.6	103.2	148.4	101.6	94.1	101.1	100.1
2012. január	144 254	7 604	13 781	710	732	167 081	4 261	171 342	633
2013. január	147 771	7 929	22 500	951	1 509	180 659	7 680	188 339	629
2012. január =100%	102.4	104.3	163.3	134.0	206.1	108.1	180.2	109.9	99.3
2012. 01 - 12 =100%	100.8	99.0	108.3	133.3	151.7	102.0	76.3	100.6	99.8
2012. február	143 755	8 183	12 346	661	574	165 519	8 358	173 878	630
2013. február	152 315	8 663	17 986	691	2 178	181 834	6 411	188 245	632
2012. február =100%	106.0	105.9	145.7	104.6	379.7	109.9	76.7	108.3	100.2
2012. 01 - 12 =100%	103.9	108.1	86.6	96.9	219.0	102.7	63.7	100.6	100.2
2012. március	143 389	7 970	13 780	571	442	166 152	9 720	175 873	625
2013. március	149 703	8 884	17 255	568	743	177 153	14 310	191 462	634
2012. március =100%	104.4	111.5	125.2	99.5	168.0	106.6	147.2	108.9	101.3
2012. 01 - 12 =100%	102.1	110.9	83.1	79.6	74.7	100.0	142.1	102.3	100.5

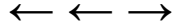

A teljes munkaidőben foglalkoztatott egészségügyi dolgozók illetményei intézet típusonként Országos kórházak

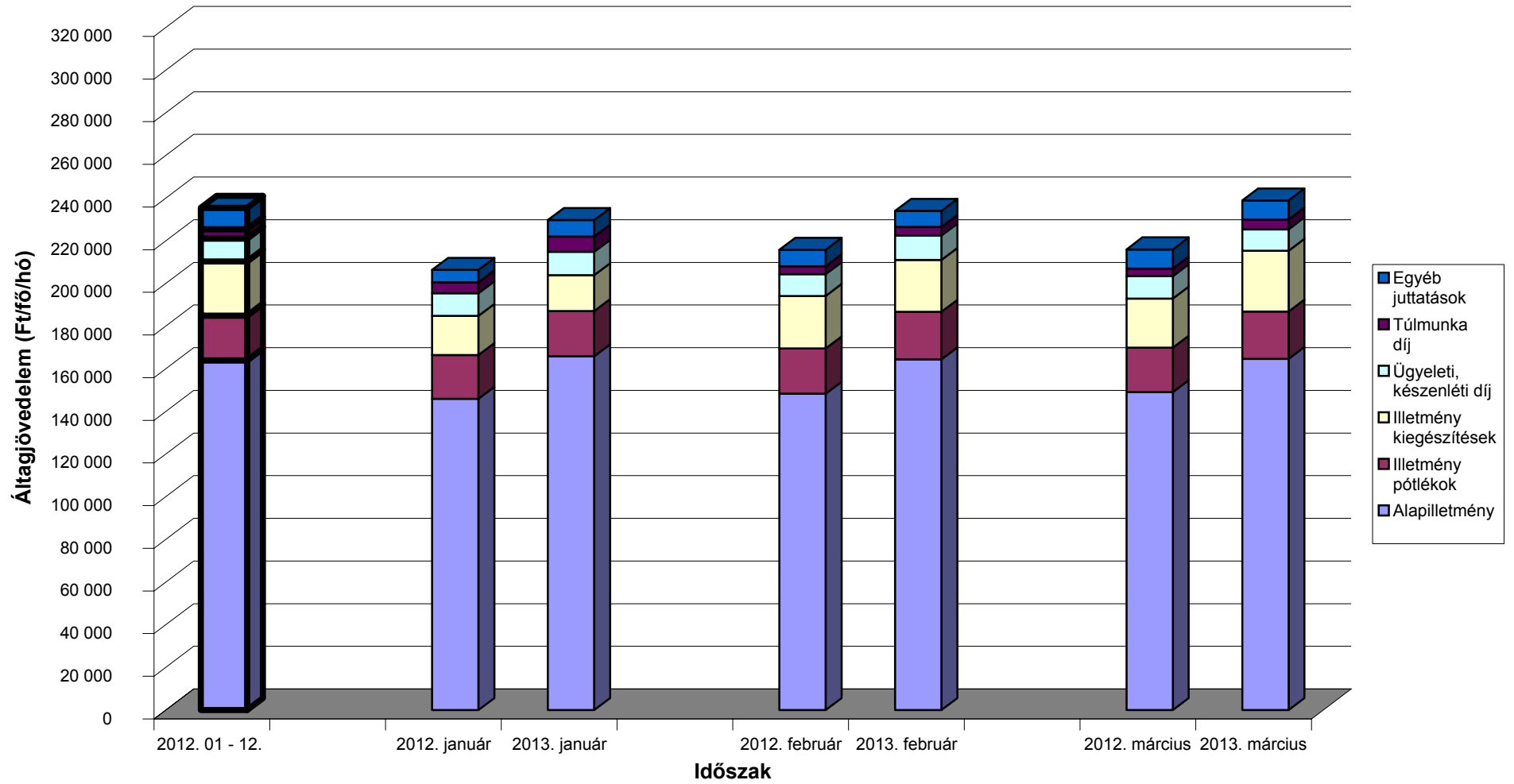

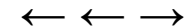

A teljes munkaidőben foglalkoztatott egészségügyi dolgozók illetményei intézet típusonként Megyei kórházak

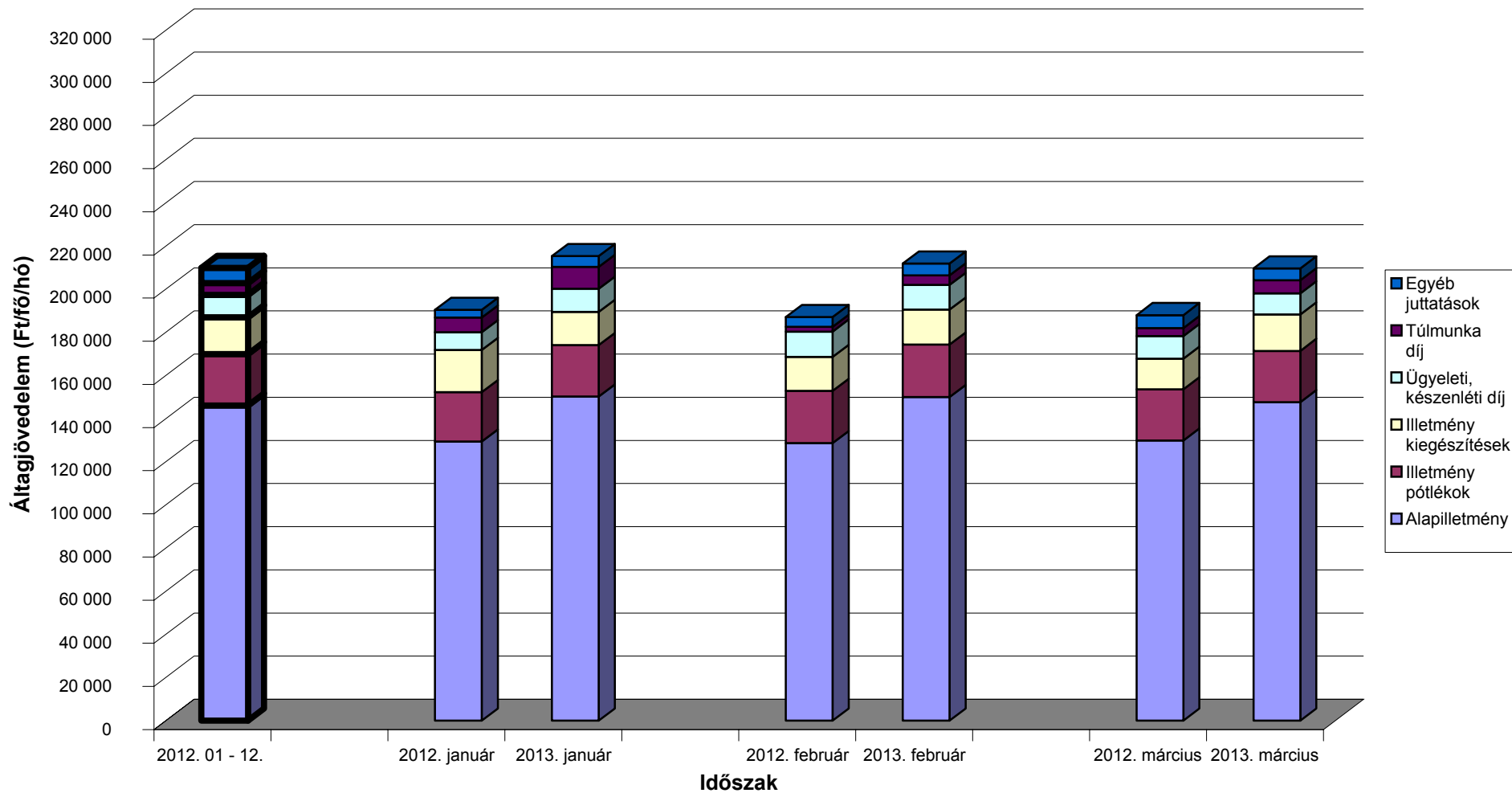

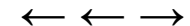

A teljes munkaidőben foglalkoztatott egészségügyi dolgozók illetményei intézet típusonként Fővárosi kórházak

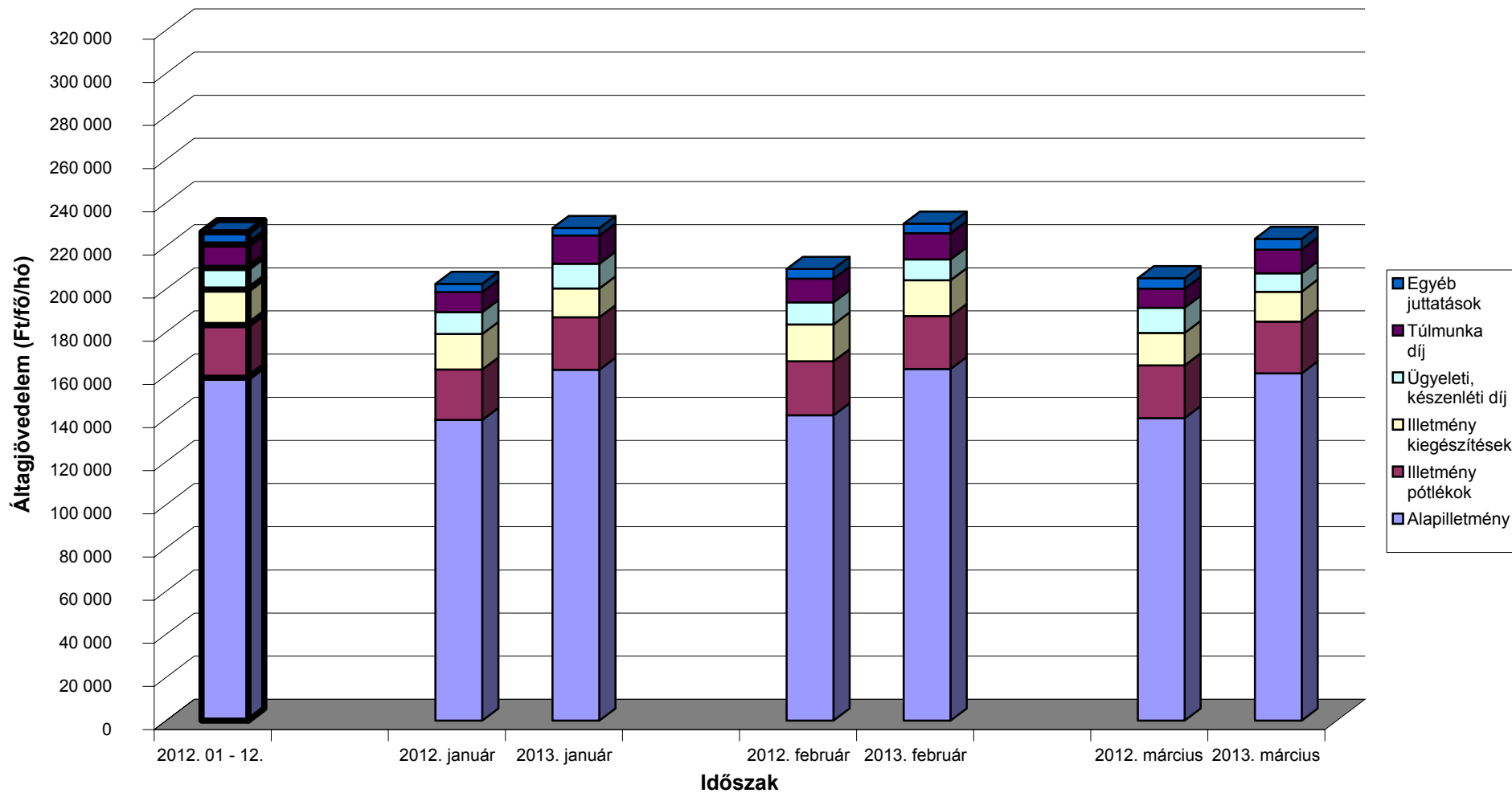

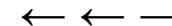

A teljes munkaidőben foglalkoztatott egészségügyi dolgozók illetményei intézet típusonként Városi kórházak, szakkórházak, krónikus intézmények

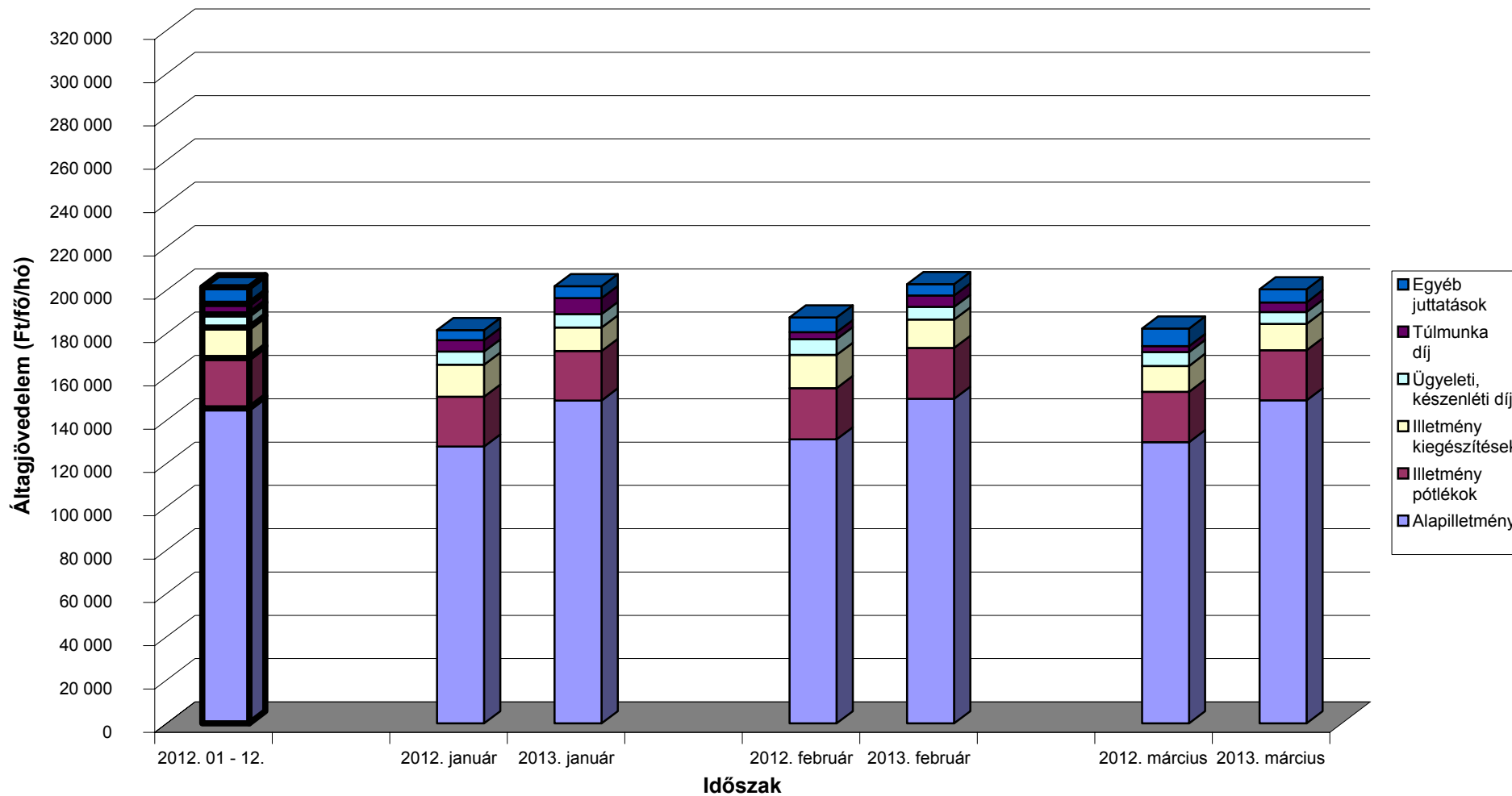

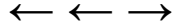

A teljes munkaidőben foglalkoztatott egészségügyi dolgozók illetményei intézet típusonként Szakorvosi rendelőintézetek

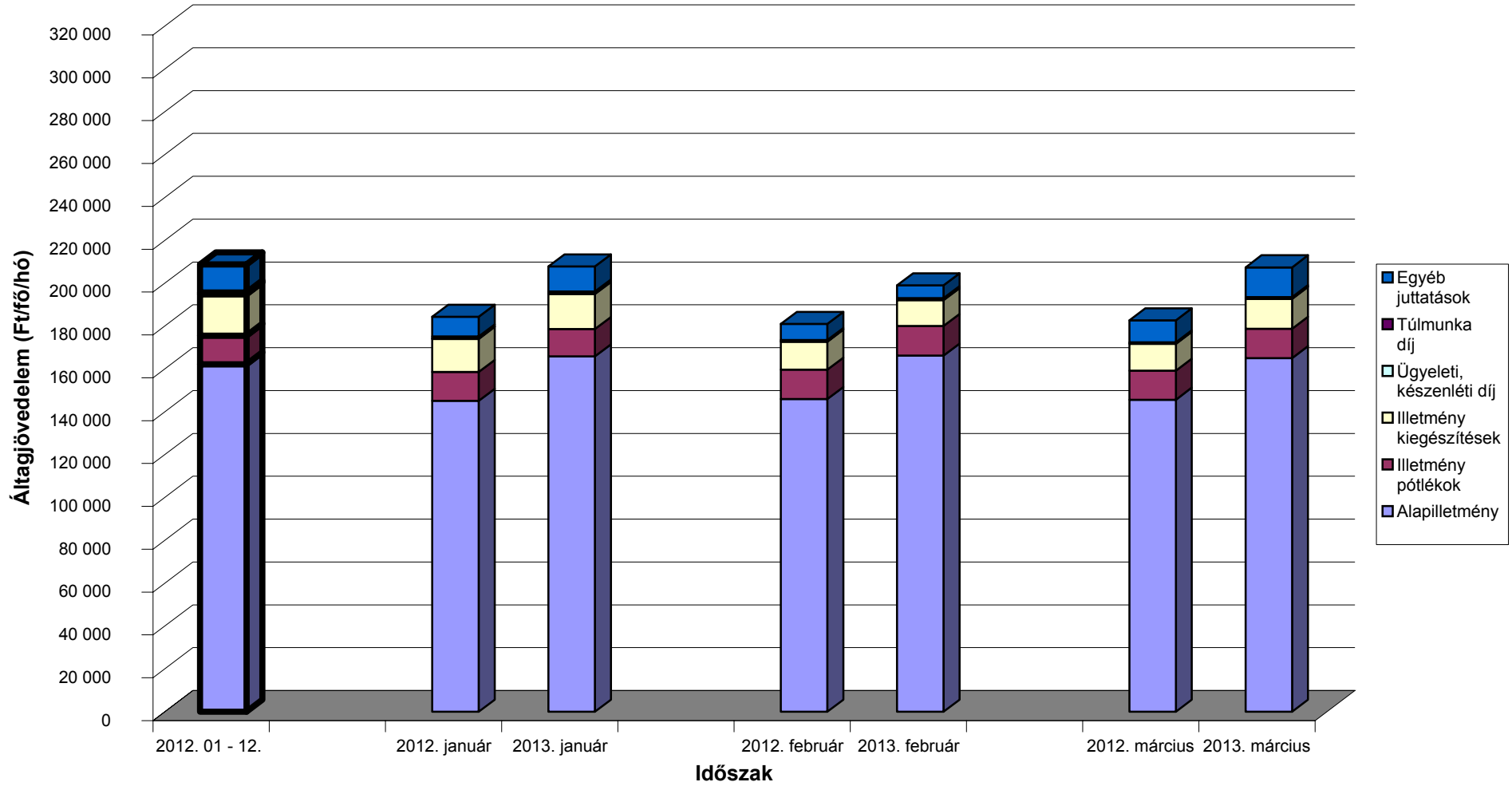

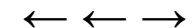

A teljes munkaidőben foglalkoztatott egészségügyi dolgozók illetményei intézet típusonként Alapellátási rendelőintézetek

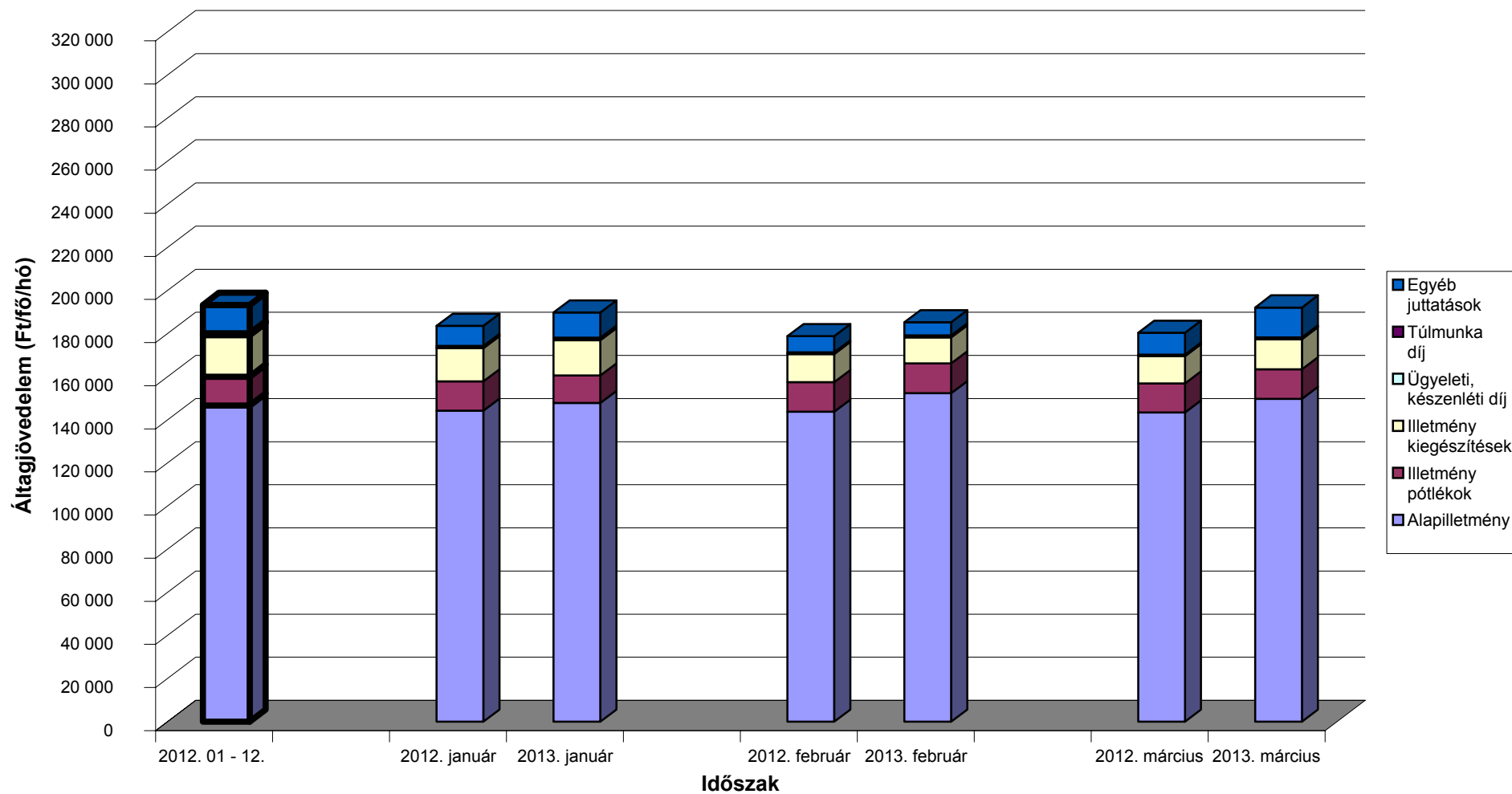

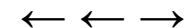

A mintában szereplő intézetek teljes munkaidős alkalmazotti létszáma fenntartó szerint

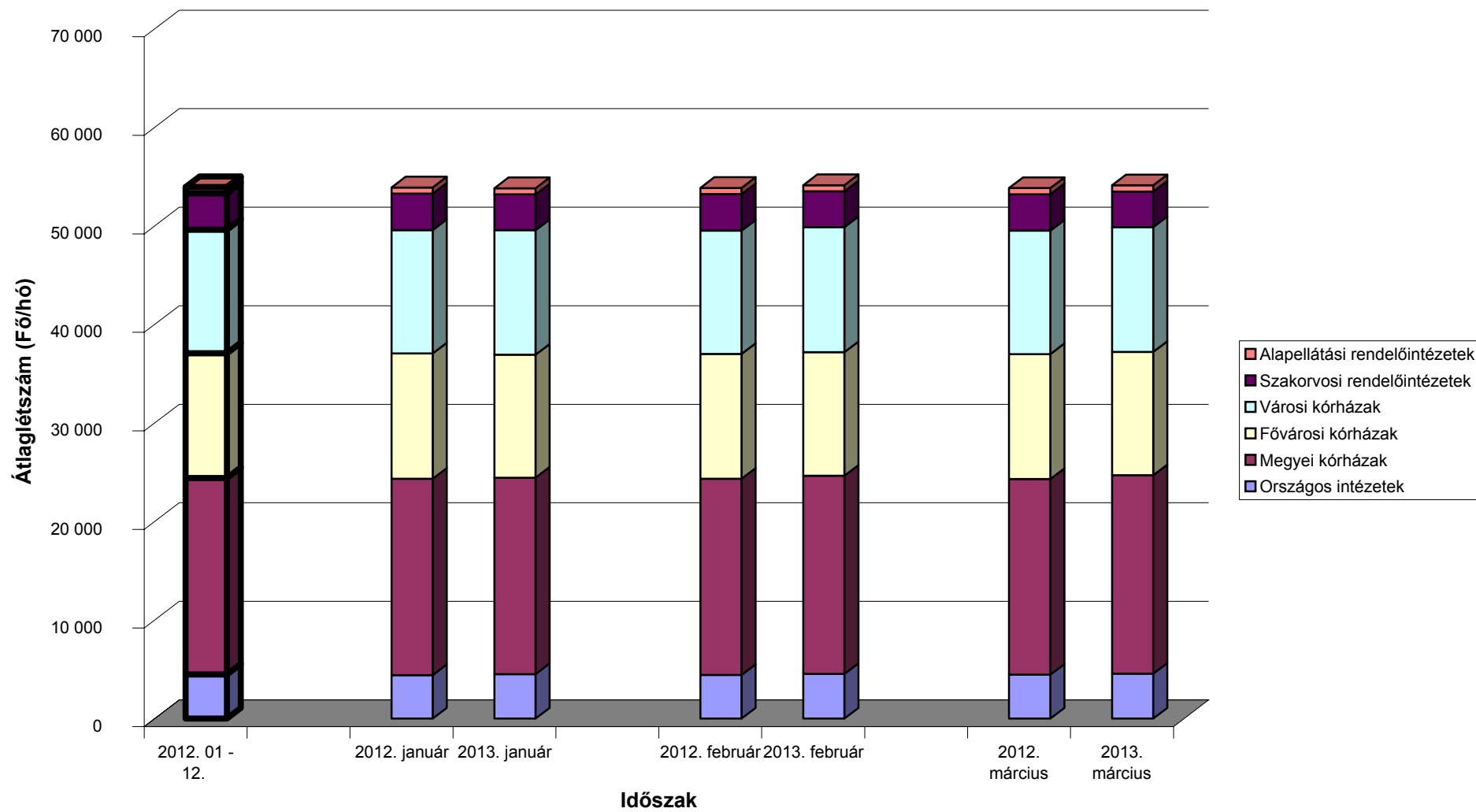

[Vissza a tartalomjegyzékhez](#)[előző](#)[következő](#)

**A 2012. és a 2013. I. negyedévi ügyelti-, készenléti- és túlmunkadíjak, valamint -órák összehasonlítása
- munkaköri csoportok szerint, MÁK illetményszámfejtésű kórházak adatai**

Időszak (havi Kh-Ri átlag)	Összes foglalkoztatott												Létszám összesen
	Ügyelet				Készenlét				Túlmunka				
	Létszám	Létszám arány	Óra	Óradíj	Létszám	Létszám arány	Óra	Óradíj	Létszám	Létszám arány	Óra	Óradíj	
	fő	%	Óra/fő/hó	Ft/óra	fő	%	Óra/fő/hó	Ft/óra	fő	%	Óra/fő/hó	Ft/óra	
Orvosok													
2012. 01 - 03.	2 528	43	41	1 965	1 244	21	74	547	1 247	21	38	1 960	5 919
2013. 01 - 03.	2 547	43	34	2 409	1 303	22	72	539	1 761	30	35	2 075	5 941
(2012. 10 - 12 =100%)	100.7	100.4	83.2	122.6	104.8	104.4	97.7	98.5	141.3	140.8	91.5	105.9	100.4
2012. 01 - 12.	2 467	41	37	2 221	1 282	22	74	549	1 564	26	37	2 015	5 964
(2012. 01 - 12 =100%)	103.2	103.6	91.9	108.5	101.6	102.0	97.3	98.0	112.6	113.1	94.5	103.0	99.6
Egészségügyi szakdolgozók													
2012. 01 - 03.	1 496	7	43	1 137	593	3	85	250	3 307	16	26	1 067	20 626
2013. 01 - 03.	1 482	7	36	1 287	620	3	89	272	4 069	19	28	1 170	21 849
(2012. 10 - 12 =100%)	99.0	93.5	83.8	113.2	104.6	98.7	104.4	109.0	123.0	116.2	109.5	109.7	105.9
2012. 01 - 12.	1 485	7	39	1 243	608	3	87	256	3 729	17	25	1 139	21 390
(2012. 01 - 12 =100%)	99.8	97.7	92.8	103.5	102.1	100.0	102.2	106.5	109.1	106.8	110.7	102.8	102.1
Egyéb egészségügyi dolgozók													
2012. 01 - 03.	1 291	9	55	747	597	4	95	264	2 041	14	28	897	14 446
2013. 01 - 03.	1 218	9	48	790	620	5	97	281	2 292	17	30	948	13 166
(2012. 10 - 12 =100%)	94.3	103.5	88.0	105.7	103.8	113.9	102.0	106.6	112.3	123.2	107.6	105.7	91.1
2012. 01 - 12.	1 246	9	52	777	539	4	95	278	2 097	15	28	942	13 808
(2012. 01 - 12 =100%)	97.7	102.5	93.0	101.6	115.2	120.8	101.8	101.1	109.3	114.6	109.7	100.7	95.3
Foglalkoztatottak összesen													
2012. 01 - 03.	5 315	13	45	1 381	2 434	6	82	391	6 595	16	29	1 238	40 991
2013. 01 - 03.	5 246	13	38	1 630	2 544	6	82	395	8 122	20	30	1 333	40 956
(2012. 10 - 12 =100%)	98.7	98.8	84.4	118.0	104.5	104.6	100.6	100.9	123.2	123.3	104.9	107.7	99.9
2012. 01 - 12.	5 198	13	41	1 520	2 428	6	82	402	7 390	18	28	1 324	41 163
(2012. 01 - 12 =100%)	100.9	101.4	92.2	107.2	104.7	105.3	100.3	98.2	109.9	110.5	106.1	100.7	99.5

[Vissza a tartalomjegyzékhez](#)[előző](#)[következő](#)

**A 2012. és a 2013. I. negyedévi ügyelti-, készenléti- és túlmunkadíjak, valamint -órák összehasonlítása
- munkaköri csoportok szerint, MÁK illetményszámfejtésű kórházak adatai**

Időszak (havi Kh-Ri átlag)	Összes foglalkoztatott								Létszám összesen
	Ügyelet - készenlét				Ügyelet - készenlét - túlmunka				
	Létszám	Létszám arány	Óra	Óradíj	Létszám	Létszám arány	Óra	Óradíj	
	fő	%	Óra/fő/hó	Ft/óra	fő	%	Óra/fő/hó	Ft/óra	
Orvosok									
2012. 01 - 03.	3 119	53	63	1 298	3 493	59	69	1 427	5 919
2013. 01 - 03.	3 154	53	57	1 436	3 601	61	67	1 597	5 941
(2012. 10 - 12 =100%)	101.1	100.7	91.5	110.6	103.1	102.7	96.7	111.9	100.4
2012. 01 - 12.	3 096	52	60	1 368	3 557	60	69	1 520	5 964
(2012. 01 - 12 =100%)	101.9	102.3	95.1	104.9	101.2	101.6	98.0	105.1	99.6
Egészségügyi szakdolgozók									
2012. 01 - 03.	1 910	9	60	747	4 583	22	43	883	20 626
2013. 01 - 03.	1 949	9	56	772	5 087	23	44	976	21 849
(2012. 10 - 12 =100%)	102.1	96.4	92.6	103.3	111.0	104.8	100.5	110.5	105.9
2012. 01 - 12.	1 909	9	58	771	4 887	23	42	940	21 390
(2012. 01 - 12 =100%)	102.1	100.0	96.2	100.1	104.1	101.9	104.3	103.8	102.1
Egyéb egészségügyi dolgozók									
2012. 01 - 03.	1 705	12	75	532	3 237	22	57	645	14 446
2013. 01 - 03.	1 676	13	71	533	3 238	25	58	686	13 166
(2012. 10 - 12 =100%)	98.3	107.8	94.8	100.1	100.0	109.7	101.8	106.2	91.1
2012. 01 - 12.	1 620	12	72	557	3 134	23	55	685	13 808
(2012. 01 - 12 =100%)	103.5	108.5	99.1	95.7	103.3	108.3	104.9	100.1	95.3
Foglalkoztatottak összesen									
2012. 01 - 03.	6 734	16	65	931	11 313	28	55	1 023	40 991
2013. 01 - 03.	6 779	17	60	996	11 926	29	55	1 122	40 956
(2012. 10 - 12 =100%)	100.7	100.8	92.6	107.1	105.4	105.5	98.7	109.7	99.9
2012. 01 - 12.	6 625	16	62	981	11 579	28	54	1 096	41 163
(2012. 01 - 12 =100%)	102.3	102.8	96.6	101.6	103.0	103.5	101.8	102.4	99.5

[Vissza a tartalomjegyzékhez](#)[előző](#) [következő](#)

**A 2012. és a 2013. I. negyedévi átlagos túlórák és túlóradíjak összehasonlítása
- foglalkoztatási típusok és munkaköri csoportok szerint, MÁK illetményszámfejtésű intézetek adatai**

Összes foglalkoztatott

Időszak (havi Kh-Ri átlag)	Túlórák																Minta átlaglétszám
	Elrendelt				Önként vállalt rendszeres				Önként vállalt nem rendszeres				Összesen				
	Óraszám	Óradíj	Munkadíj	Létszám	Óraszám	Óradíj	Munkadíj	Létszám	Óraszám	Óradíj	Munkadíj	Létszám	Óraszám	Óradíj	Munkadíj	Létszám	
	Óra/hó	Ft/óra	Ft/fő/hó	fő	Óra/hó	Ft/óra	Ft/fő/hó	fő	Óra/hó	Ft/óra	Ft/fő/hó	fő	Óra/hó	Ft/óra	Ft/fő/hó	fő	
Orvosok																	
2012. 01 - 03.	15	3 225	49 245	942	44	2 099	93 368	298	72	1 284	92 972	414	38	1 956	73 734	1 529	8 275
2013. 01 - 03.	16	2 850	45 837	1 157	40	2 065	83 588	557	45	1 612	72 521	831	36	2 035	74 149	2 156	8 260
(2012. 10 - 12 =100%)	105.3	88.4	93.1	122.7	91.0	98.4	89.5	186.7	62.1	125.6	78.0	200.8	96.7	104.0	100.6	141.0	99.8
2012. 01 - 12.	16	3 140	49 197	1 056	41	2 030	83 809	450	53	1 465	77 302	691	37	1 998	74 516	1 920	8 317
(2012. 01 - 12 =100%)	102.6	90.8	93.2	109.5	98.0	101.8	99.7	123.8	85.3	110.0	93.8	120.3	97.7	101.8	99.5	112.3	99.3
Egészségügyi szakdolgozók																	
2012. 01 - 03.	18	1 092	19 988	3 821	44	1 195	52 112	303	70	753	52 644	304	24	1 036	25 223	4 289	30 678
2013. 01 - 03.	21	1 145	23 525	4 384	46	1 192	55 297	554	46	1 033	47 411	564	27	1 133	31 000	5 176	32 452
(2012. 10 - 12 =100%)	112.2	104.9	117.7	114.7	106.4	99.8	106.1	182.7	65.6	137.2	90.1	185.3	112.4	109.4	122.9	120.7	105.8
2012. 01 - 12.	18	1 122	20 490	4 155	44	1 200	52 835	433	52	955	49 482	438	25	1 102	27 013	4 801	31 695
(2012. 01 - 12 =100%)	112.4	102.1	114.8	105.5	105.3	99.4	104.7	127.9	88.5	108.2	95.8	128.8	111.6	102.9	114.8	107.8	102.4
Egyéb egészségügyi dolgozók																	
2012. 01 - 03.	18	1 020	18 430	2 424	52	898	46 226	204	96	525	50 401	198	27	874	23 218	2 759	20 931
2013. 01 - 03.	18	1 033	19 039	2 592	56	950	53 560	351	71	665	47 230	319	29	923	26 671	3 120	19 087
(2012. 10 - 12 =100%)	102.0	101.3	103.3	107.0	109.4	105.9	115.9	172.0	73.9	126.8	93.7	161.3	108.8	105.6	114.9	113.1	91.2
2012. 01 - 12.	17	1 025	17 802	2 403	49	932	45 491	305	74	659	48 481	256	26	915	24 146	2 862	20 089
(2012. 01 - 12 =100%)	106.0	100.9	106.9	107.9	115.4	102.0	117.7	114.9	96.6	100.9	97.4	124.5	109.6	100.8	110.5	109.0	95.0
Foglalkoztatottak összesen																	
2012. 01 - 03.	18	1 307	23 299	7 187	46	1 435	65 913	805	77	918	70 388	916	27	1 211	33 228	8 577	59 884
2013. 01 - 03.	19	1 314	25 268	8 133	47	1 412	65 667	1 462	50	1 188	59 555	1 714	30	1 300	38 609	10 452	59 799
(2012. 10 - 12 =100%)	107.9	100.5	108.4	113.2	101.3	98.4	99.6	181.5	65.4	129.5	84.6	187.1	108.2	107.4	116.2	121.9	99.9
2012. 01 - 12.	18	1 340	23 622	7 615	44	1 417	62 681	1 188	56	1 122	63 176	1 385	28	1 291	35 676	9 583	60 101
(2012. 01 - 12 =100%)	109.1	98.0	107.0	106.8	105.2	99.6	104.8	123.0	89.0	105.9	94.3	123.8	107.4	100.7	108.2	109.1	99.5

[Vissza a tartalomjegyzékhez](#)[előző](#)[következő](#)

**A 2012. és a 2013. I. negyedévi bruttó és nettó keresetek összehasonlítása
- foglalkoztatási típusok és munkaköri csoportok szerint, MÁK illetményszámfejtésű intézetek adatai**

Időszak (havi Kh-Ri átlag)	Összes foglalkoztatott			Teljes munkaidőben foglalkoztatottak			Rész munkaidőben foglalkoztatottak			Egyéb módon foglalkoztatottak		
	Kereset		Átlaglétszám	Kereset		Átlaglétszám	Kereset		Átlaglétszám	Kereset		Átlaglétszám
	bruttó	nettó		bruttó	nettó		bruttó	nettó		bruttó	nettó	
	Ft/fő/hó	Ft/fő/hó	fő	Ft/fő/hó	Ft/fő/hó	fő	Ft/fő/hó	Ft/fő/hó	fő	Ft/fő/hó	Ft/fő/hó	fő
Orvosok												
2012. 01 - 03.	320 748	206 068	8 275	355 041	227 468	6 800	214 577	141 345	924	75 735	50 613	551
2013. 01 - 03.	379 812	250 467	8 260	421 179	277 485	6 780	257 876	171 537	913	81 900	54 751	568
(2012. 01 - 03 =100%)	118.4	121.5	99.8	118.6	122.0	99.7	120.2	121.4	98.8	108.1	108.2	103.0
2012. 01 - 12.	376 844	240 686	8 317	417 749	266 082	6 812	255 267	166 917	924	90 851	60 403	582
(2012. 01 - 12 =100%)	100.8	104.1	99.3	100.8	104.3	99.5	101.0	102.8	98.8	90.1	90.6	97.6
Egészségügyi szakdolgozók												
2012. 01 - 03.	166 662	109 108	30 678	172 178	112 608	28 193	108 855	72 626	2 186	69 022	45 647	299
2013. 01 - 03.	183 071	120 146	32 452	189 107	124 042	29 906	117 837	78 134	2 279	63 659	42 275	267
(2012. 01 - 03 =100%)	109.8	110.1	105.8	109.8	110.2	106.1	108.3	107.6	104.3	92.2	92.6	89.3
2012. 01 - 12.	182 180	118 936	31 695	188 335	122 824	29 089	118 309	78 855	2 270	80 798	53 013	336
(2012. 01 - 12 =100%)	100.5	101.0	102.4	100.4	101.0	102.8	99.6	99.1	100.4	78.8	79.7	79.4
Egyéb egészségügyi dolgozók												
2012. 01 - 03.	143 314	93 909	20 931	149 044	97 517	18 868	93 792	62 937	1 804	70 850	46 756	259
2013. 01 - 03.	152 774	100 402	19 087	158 806	104 300	17 338	95 867	63 703	1 564	68 968	45 554	186
(2012. 01 - 03 =100%)	106.6	106.9	91.2	106.6	107.0	91.9	102.2	101.2	86.7	97.3	97.4	71.6
2012. 01 - 12.	147 906	96 809	20 089	154 274	100 832	18 031	94 588	63 318	1 797	74 860	49 357	260
(2012. 01 - 12 =100%)	103.3	103.7	95.0	102.9	103.4	96.2	101.4	100.6	87.0	92.1	92.3	71.3
Foglalkoztatottak összesen												
2012. 01 - 03.	179 795	117 195	59 884	187 161	121 823	53 861	123 206	81 991	4 913	72 786	48 375	1 109
2013. 01 - 03.	200 577	131 845	59 799	208 506	136 963	54 023	137 489	91 315	4 756	74 779	49 817	1 020
(2012. 01 - 03 =100%)	111.6	112.5	99.9	111.4	112.4	100.3	111.6	111.4	96.8	102.7	103.0	91.9
2012. 01 - 12.	197 664	128 389	60 101	205 923	133 566	53 933	135 123	89 564	4 991	84 450	55 854	1 178
(2012. 01 - 12 =100%)	0.0	102.7	99.5	101.3	102.5	100.2	101.8	102.0	95.3	88.5	89.2	86.6

**A MINTÁBAN SZEREPLŐ INTÉZETEK
FELSOROLÁSA**

- 1. TELJES MUNKAIIDŐBEN FOGLALKOZTATOTTAK LÉTSZÁMA**
- 2. TELJES MUNKAIIDŐBEN FOGLALKOZTATOTTAK JÖVEDELME**

(VISSZA A TARTALOMRA)

Országos intézetek - Teljes munkaidőben foglalkoztatottak összesen

← ← →

Intézet	Átlag létszám (fő/hó)			Létszám vált.	
	2012. 01 - 03. hó	2013. 01 - 03. hó	2012. 01 - 12. hó	2012. 01 - 03 hó=100%	2012. 01 - 12 hó=100%
0152 ORSZÁGOS SPORTEGÉSZSÉGÜGYI INTÉZET	221	223	220	101.1	101.6
0153 ORSZÁGOS REUMATOLÓGIAI ÉS FIZIOTERÁPIÁS INTÉZET	332	353	339	106.3	104.2
0154 ORSZÁGOS ONKOLÓGIAI INTÉZET	953	988	974	103.7	101.5
0156 ORSZÁGOS KORÁNYI TBC ÉS PULMONOLÓGIAI INTÉZET	467	498	469	106.7	106.1
0160 ORSZÁGOS ORVOSI REHABILITÁCIÓS INTÉZET	383	380	385	99.1	98.5
0162 GOTTSEGEN GYÖRGY ORSZÁGOS KARDIOLÓGIAI INTÉZET	499	500	503	100.3	99.5
0163 ORSZÁGOS IDEGTUDOMÁNYI INTÉZET	286	295	289	103.2	102.2
0864 SOPRONI REHABILITÁCIÓS GYÓGYINTÉZET	320	337	326	105.1	103.4
1057 MÁTRAJ GYÓGYINTÉZET	285	280	285	98.3	98.3
1968 ÁLLAMI SZÍVKÓRHÁZ	363	357	359	98.3	99.3
9521 MÁV KÓRHÁZ ÉS RENDELŐINTÉZET SZOLNOK	316	313	317	98.8	98.7
Összesen	4 426	4 524	4 466	102.2	101.3

Megyei kórházak - Teljes munkaidőben foglalkoztatottak összesen

Intézet	Átlag létszám			Létszám vált.	
	2012. 01 - 03. hó	2013. 01 - 03. hó	2012. 01 - 12. hó	2012. 01 - 03 hó=100%	2012. 01 - 12 hó=100%
0301 BÁCS-KISKUN MEGYEI KÓRHÁZ SZEGEDI TUDOMÁNYEGYETEM ÁLTALÁNOS	2 247	2 255	2 248	100.4	100.3
0401 PÁNDY KÁLMÁN MEGYEI KÓRHÁZ	1 866	1 914	1 892	102.6	101.2
0502 BORSOD-ABAUJ-ZEMPLÉN MEGYEI KÓRHÁZ ÉS EGYETEMI OKTATÓ KÓRHÁZ	2 708	2 680	2 686	98.9	99.8
0701 FEJÉR MEGYEI SZENT GYÖRGY KÓRHÁZ	2 260	2 266	2 273	100.3	99.7
0801 PETZ ALADÁR MEGYEI OKTATÓ KÓRHÁZ	1 897	1 904	1 895	100.3	100.5
1101 SZENT BORBÁLA KÓRHÁZ	1 117	1 136	1 123	101.7	101.1
1201 SZENT LÁZÁR MEGYEI KÓRHÁZ	769	774	765	100.7	101.1
1309 PEST MEGYEI FLÓR FERENC KÓRHÁZ	817	823	810	100.7	101.6
1401 SOMOGY MEGYEI KAPOSÍ MÓR OKTATÓ KÓRHÁZ	1 799	1 830	1 811	101.7	101.1
1601 JNSZ MEGYEI HETÉNYI G. KÓRHÁZ-RENDELŐINTÉZET SZOLNOK	1 483	1 502	1 482	101.3	101.4
1701 TOLNA MEGYEI BALASSA JÁNOS KÓRHÁZ	1 446	1 448	1 449	100.2	99.9
2001 ZALA MEGYEI KÓRHÁZ	1 487	1 529	1 503	102.8	101.7
Összesen	19 897	20 061	19 938	100.8	100.6

Fővárosi kórházak - Teljes munkaidőben foglalkoztatottak összesen

← ← →

Intézet	Átlag létszám (fő/hó)			Létszám vált.	
	2012. 01 - 03. hó	2013. 01 - 03. hó	2012. 01 - 12. hó	2012. 01 - 03 hó=100%	2012. 01 - 12 hó=100%
0101 SZENT IMRE KÓRHÁZ	874	894	881	102.4	101.5
0104 SZENT MARGIT KÓRHÁZ		484			
0106 SZENT JÁNOS KÓRHÁZ ÉS ÉSZAK-BUDAI EGYESÍTETT KÓRHÁZAK	1 786	1 266	1 790	70.9	70.7
0109 EGYESÍTETT SZENT ISTVÁN ÉS SZENT LÁSZLÓ KÓRHÁZ RENDELŐINTÉZE	2 055	2 072	2 070	100.8	100.1
0112 BAJCSY ZSILINSZKY KÓRHÁZ ÉS RENDELŐINTÉZET	1 105	1 071	1 087	97.0	98.5
0115 JAHN FERENC DÉL-PESTI KÓRHÁZ ÉS RENDELŐINTÉZET	1 499	1 503	1 496	100.2	100.5
0116 PÉTERFY SÁNDOR UTCAI KÓRHÁZ-RENDELŐINTÉZET ÉS BALESETI KÖZP	1 669	1 670	1 673	100.0	99.8
0118 UZSOKI UTCAI KÓRHÁZ	1 124	1 125	1 126	100.1	99.9
0119 NYÍRŐ GYULA KÓRHÁZ	571	563	568	98.6	99.2
0121 KÁROLYI SÁNDOR KÓRHÁZ	602	453	568	75.4	79.8
0122 HEIM PÁL GYERMEKKÓRHÁZ	1 001	983	1 001	98.3	98.3
1301 SZENT RÓKUS KÓRHÁZ ÉS INTÉZMÉNYEI	334	360	341	107.6	105.6
2203 BUDAPESTI SZENT FERENC KÓRHÁZ	68	70	70	103.0	100.0
Összesen	12 688	12 515	12 671	98.6	98.8

Városi kórházak, szakkórházak, krónikus intézmények - Teljes munkaidőben foglalkoztatottak összesen

Intézet	Átlag létszám			Létszám vált.	
	2012. 01 - 03. hó	2013. 01 - 03. hó	2012. 01 - 12. hó	2012. 01 - 03 hó=100%	2012. 01 - 12 hó=100%
0108 SZENT KOZMA ÉS DAMJÁN REHABILITÁCIÓS SZAKKÓRHÁZ	181	175	179	96.9	98.1
0204 MOHÁCS VÁROS KÓRHÁZA	424	441	431	104.0	102.2
0402 DR RÉTHY PÁL KÓRHÁZ - RENDELŐINTÉZET	793	754	784	95.2	96.2
0403 OROSHÁZI KÓRHÁZ	654	674	656	103.0	102.7
0504 SÁTORALJAUJHELY VÁROSI ÖNKORMÁNYZAT ERZSÉBET KORHÁZA	489	481	485	98.4	99.1
0508 KOCH ROBERT KORHÁZ ÉS RENDELŐINTÉZET	219	287	234	131.1	122.6
0601 DR. BUGYI ISTVÁN KÓRHÁZ	644	655	648	101.8	101.1
0602 CSONGRÁD MEGYEI EÜ. ELLÁTÓ KÖZPONT HÓDMEZŐVÁSÁRHELY-MAKÓ	793	812	799	102.4	101.6
0606 CSONGRÁD MEGYEI MELLKASI BETEGSÉGEK SZAKKÓRHÁZA	198	190	200	95.9	95.1
0703 MÓR VÁROSI KÓRHÁZ-RENDELŐINTÉZET	115	113	115	95.9	97.7
0802 SOPRONI ERZSÉBET OKTATÓ KÓRHÁZ	853	878	861	102.8	102.0
0804 CSORNAI MARGIT KÓRHÁZ	207	205	206	99.3	99.7
0805 LUMNICZER SÁNDOR KÓRHÁZ-RENDELŐINTÉZET	266	270	266	101.6	101.4
0902 GRÓF TISZA ISTVÁN KÓRHÁZ	709	720	711	101.5	101.3
1102 VASZARY KOLOS KÓRHÁZ ESZTERGOM	586	607	588	103.6	103.2
1103 ÁRPÁD-HÁZI SZENT ERZSÉBET SZAKKÓRHÁZ ÉS RENDELŐINTÉZET	162	143	155	88.4	92.0
1104 SELYE JÁNOS KÓRHÁZ	213	186	207	87.0	89.5
1106 BATTHYÁNY KÁZMÉR SZAKKÓRHÁZ ÉS RENDELŐINTÉZET KISBÉR	131	129	129	98.6	100.4
1202 DR KENESSEY ALBERT KORHÁZ-RENDELŐINTÉZET	628	633	634	100.7	99.8
1203 MARGIT KÓRHÁZ PÁSZTÓ	212	202	208	95.6	97.1
1303 NAGYKÖRÖSI REHABILITÁCIÓS SZAKKÓRHÁZ ÉS RENDELŐINTÉZET	221	224	224	101.6	100.4

Városi kórházak, szakkórházak, krónikus intézmények - Teljes munkaidőben foglalkoztatottak összesen (folytatás)

← ← →

Intézet	Átlag létszám			Létszám vált.	
	2012. 01 - 03. hó	2013. 01 - 03. hó	2012. 01 - 12. hó	2012. 01 - 03 hó=100%	2012. 01 - 12 hó=100%
1304 VÁC JÁVORSZKY ÖDÖN KÓRHÁZ	615	618	612	100.4	100.9
1306 TÜDŐGYÓGYINTÉZET TÖRÖKBÁLINT	268	262	266	98.0	98.6
1402 SIÓFOKI KÓRHÁZ-RENDELŐINTÉZET	527	545	530	103.4	102.8
1603 KÁTAI G. KÓRHÁZ KARCAG	525	530	524	100.9	101.1
1607 MEZŐTÚR VÁROSI KÓRHÁZ RENDELŐINTÉZET NONPROFIT KFT.	152	137	146	90.4	93.8
1702 BONYHÁDI KÓRHÁZ ÉS RENDELŐINTÉZET	165	160	160	96.9	100.0
1803 SÁRVÁRI KÓRHÁZ	173	196	184	113.5	106.4
1805 KEMENESALJAI EGYESITETT KÓRHÁZ CELLDÖMÖLK	180	177	181	98.0	97.4
1903 PÁPA GRÓF ESTERHÁZY KÓRHÁZ ÉS RENDELŐINTÉZETI SZAKRENDELŐ	339	335	337	98.7	99.3
1908 ZIRC VÁROSI ERZSÉBET KÓRHÁZ-RENDELŐINTÉZET	109	123	110	113.1	111.3
1911 VESZPRÉM MEGYEI TÜDŐGYÓGYINTÉZET FARKASGYEPŰ	183	186	185	101.6	100.7
1912 AJKA MAGYAR IMRE KÓRHÁZ	585	619	587	105.7	105.5
Összesen	12 522	12 667	12 546	101.2	101.0

Szakorvosi rendelőintézetek - Teljes munkaidőben foglalkoztatottak összesen

Intézet	Átlag létszám			Létszám vált.	
	2012. 01 - 03. hó	2013. 01 - 03. hó	2012. 01 - 12. hó	2012. 01 - 03 hó=100%	2012. 01 - 12 hó=100%
.. DUNAVECSE VÁROS ÖNKORMÁNYZAT DR. KOLOZS GERGELY KISTÉRSÉGI J	22	22	22	101.3	100.0
.. SZAKORVOSI RENDELŐINTÉZET GYÖMRŐ	27	28	28	104.4	101.8
0221 PÉCS MJV.EGYESITETT EÜ.INTÉZMÉNYEK IGAZGATÓSÁGA	333	351	339	105.5	103.6
0235 BÁNYÁSZATI UTÓKEZELŐ ÉS ÉJJELEI SZANATÓRIUM	29	32	31	107.8	102.4
0340 EGÉSZSÉGÜGYI KÖZPONT	16	16	16	100.0	100.0
0420 BÉKÉS VÁROS EGYESITETT EÜ.INT.ÉS RENDELŐINTÉZET	64	65	65	101.9	100.9
0421 VÁROSI EGÉSZSÉGÜGYI INTÉZMÉNY	23	22	24	93.0	90.2
0511 VÁROSI ÖNKORMÁNYZAT RENDELŐINTÉZETE	69	67	69	96.1	97.2
0525 SÁROSPATAK VÁROS RENDELŐINTÉZETE	57	64	59	113.3	107.9
0526 TISZAÚJVÁROS VÁROSI RENDELŐINTÉZET	116	111	115	95.7	96.6
0927 JÁRÓBETEG - ELLÁTÓ CENTRUM	41	40	40	98.2	99.1
1322 DABAS DR.HALÁSZ GÉZA SZAKORVOSI RENDELŐINTÉZET	61	68	62	111.6	109.5
1323 DUNAKESZI VÁROS ÖNKORMÁNYZATÁNAK SZAKORVOSI RENDELŐINTÉZETE	50	71	55	143.3	129.0
1325 GÖDÖLLŐ VÁROS TORMAY KÁROLY EGÉSZSÉGÜGYI KÖZPONT	113	104	111	92.5	93.8
1326 SZAKORVOSI RENDELŐINTÉZET MONOR	63	60	63	95.1	95.3
1327 NAGYKÁTA SZAKORVOSI RENDELŐINTÉZET	46	48	47	104.4	102.2
1328 PILISVÖRÖSVÁR VÁROSI ÖNKORMÁNYZAT SZAKORVOSI RENDELŐINTÉZET	33	33	33	100.0	100.3
1329 RÁCKEVE VÁROS SZAKORVOSI RENDELŐINTÉZETE	46	43	45	94.5	95.9
1330 SZENTENDRE EGÉSZSÉGÜGYI INTÉZMÉNY	49	58	51	119.7	113.9
1331 SZAKORVOSI RENDELŐINTÉZET SZIGETSZENTMIKLÓS	86	98	90	114.1	108.4
1333 SZOB VÁROS SZAKORVOSI RENDELŐINTÉZETE	10	10	11	100.0	94.8
1334 VECSÉSI EGÉSZSÉGÜGYI SZOLGÁLAT	56	61	58	108.8	105.3

Szakorvosi rendelőintézetek - Teljes munkaidőben foglalkoztatottak összesen (folytatás)

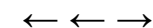

Intézet	Átlag létszám			Létszám vált.	
	2012. 01 - 03. hó	2013. 01 - 03. hó	2012. 01 - 12. hó	2012. 01 - 03 hó=100%	2012. 01 - 12 hó=100%
1335 DR. ROMICS LÁSZLÓ EGÉSZSÉGÜGYI INTÉZMÉNY	154	158	156	103.0	101.3
1420 KISTÉRSÉGI JÁRÓBETEGELLÁTÓ KÖZPONT	48	49	47	101.9	104.3
1439 EGÉSZSÉGÜGYI NONPROFIT KFT. FONYÓD	26	26	26	97.5	97.0
1450 "KOPPÁNY VÖLGYE KEK" EGÉSZSÉGÜGYI ÉS SZOLGÁLTATÓ NONPROFIT K	26	23	26	87.7	87.9
1540 TERÜLETI EGÉSZSÉGÜGYI KÖZPONT ENCS	8	10	8	125.0	120.8
1622 VÁROSI EGÉSZSÉGÜGYI KÖZPONT KUNSZENTMÁRTON	22	22	24	100.0	94.8
1623 KUTHY ELEK EGÉSZSÉGÜGYI INTÉZMÉNY TISZAFÜRED	25	24	24	97.3	99.3
1624 EGYESÍTETT GYÓGYÍTÓ MEGELŐZŐ INTÉZET TÖRÖKSZENTMIKLÓS	49	50	49	102.3	101.4
1721 PAKS VÁROS RENDELŐINTÉZETE	72	72	71	100.5	101.8
1822 RENDELŐINTÉZET SZENTGOTTHÁRD	30	25	30	82.8	83.9
1922 BALATONFÜRED VÁROSI RENDELŐINTÉZET	17	18	17	105.9	105.4
2020 DR. HETÉS FERENC SZAKORVOSI RENDELŐINTÉZET	35	35	35	100.8	101.0
2101 A BUDAVÁRI ÖNK.EGÉSZSÉGÜGYI SZOLGÁLATA	60	62	60	104.0	102.8
2201 BUDAPEST FÖV.II.KERÜLETI ÖNKORM. EGÉSZSÉGÜGYI SZOLGÁLATA	245	243	247	99.5	98.6
2301 SZENT MARGIT RENDELŐINTÉZET NONPROFIT KFT.	195	191	194	97.7	98.5
2501 V.KER.BELVÁROS-LIPÓTVÁROS EGÉSZSÉGÜGYI SZOLGÁLAT	142	129	139	90.7	93.1
2601 VI.KER.ÖNK.TERÉZVÁROSI EGÉSZSÉGÜGYI SZOLGÁLAT	124	128	126	103.3	101.8
2801 VIII.KER.JÓZSEFVÁROSI EGÉSZSÉGÜGYI SZOLGÁLAT	210	203	212	96.9	96.1
3501 XV.KERÜLETI ÖNKORMÁNYZAT EGÉSZSÉGÜGYI INTÉZMÉNYE	236	187	225	79.4	83.1
3612 XVI.KERÜLET KERTVÁROSI EGÉSZSÉGÜGYI SZOLGÁLATA	155	155	153	99.9	101.3
3901 XIX.KER.ÖNK.KISPESTI EÜ.INT.	200	193	197	96.4	97.8
4101 BP.XXI. KERÜLET CSEPEL ÖNK.TÓTH ILONA EGÉSZSÉGÜGYI SZOLGÁLAT	214	149	183	69.8	81.6
Összesen	3 700	3 625	3 681	98.0	98.5

Alapellátási rendelőintézetek - Teljes munkaidőben foglalkoztatottak összesen

Intézet	Átlag létszám			Létszám vált.	
	2012. 01 - 03. hó	2013. 01 - 03. hó	2012. 01 - 12. hó	2012. 01 - 03 hó=100%	2012. 01 - 12 hó=100%
.. EGÉSZSÉGÜGYI ALAPELLÁTÁS INTÉZMÉNYE ZALAEGRSZEG	49	48	48	97.4	99.4
.. EGÉSZSÉGÜGYI ALAPELLÁTÁSI IGAZGATÓSÁG	84	87	84	104.0	103.7
.. EGÉSZSÉGÜGYI ALAPELLÁTÓ INTÉZET SZOMBATHELY	62	59	60	94.9	97.5
.. GYÓGYÍTÓ- MEGELŐZŐ INTÉZMÉNY	21	22	22	106.5	102.3
.. GYULA VÁROS ÖNKORMÁNYZATÁNAK EGÉSZSÉGÜGYI ALAPELLÁTÁSI INTÉZ	30	30	29	101.7	103.0
.. KOMÁROM VÁROS ÖNKORMÁNYZAT ALAPELLÁTÁSI SZOLGÁLATA	27	26	27	96.5	98.0
.. KÓBÁNYAI EGÉSZSÉGÜGYI SZOLGÁLAT	89	84	86	94.7	98.3
.. PÁPA VÁROS ÖNKORMÁNYZATÁNAK EÜ.ALAPELLÁTÁSI INTÉZETE	21	22	22	108.4	103.1
.. SZEKSZÁRD MEGYEI JOGÚ VÁROS ÖNKORMÁNYZATA EGÉSZSÉGÜGYI GONDN	27	26	28	97.1	94.0
.. VESZPRÉM MEGYEI JOGU VÁROS EGÉSZSÉGÜGYI ALAPELLÁTÁSI INTÉZMÉ	49	46	49	93.9	94.7
0378 LAJOSMIZSE VÁROS ÖNKORMÁNYZATA EGÉSZSÉGÜGYI GYERMEKJOLÉTI ÉS	23	21	22	89.3	92.5
0521 MEZŐCSÁTI KISTÉRSÉGI EGÉSZSÉGFEJLESZTŐ KÖZPONT	24	30	26	121.9	112.0
0524 SZÁNTÓ J.ENDRE EGYESÍTETT SZOCIÁLIS ÉS EGÉSZSÉGÜGYI INTÉZET	55	59	57	106.7	103.4

Alapellátási rendelőintézetek - Teljes munkaidőben foglalkoztatottak összesen (folytatás)

← ← →

Intézet	Átlag létszám			Létszám vált.	
	2012. 01 - 03. hó	2013. 01 - 03. hó	2012. 01 - 12. hó	2012. 01 - 03 hó=100%	2012. 01 - 12 hó=100%
0926 VÁROSI SZAKORVOSI RENDELŐINTÉZET ÉS ÁPOLÁSI INT.	30	30	30	100.0	98.3
1421 DR. TÖRÖK SÁNDOR EGÉSZSÉGÜGYI KÖZPONT BALATONBOLÁR	17	19	18	115.1	107.4
1541 VÁROSI EGÉSZSÉGÜGYI ALAPELLÁTÁS KISVÁRDA	23	23	23	98.6	97.5
Összesen	630	632	631	100.3	100.1
Együtt összesen	53 861	54 023	53 933	100.3	100.2

Országos intézetek - Teljes munkaidőben foglalkoztatottak összesen

← ← →

Intézet		Átlag jövedelem (Ft/fő/hó)			Jövedelem vált.	
		2012. 01 - 03. hó	2013. 01 - 03. hó	2012. 01 - 12. hó	2012. 01 - 03 hó=100%	2012. 01 - 12 hó=100%
0152	ORSZÁGOS SPORTEGÉSZSÉGÜGYI INTÉZET	191 671	211 620	215 877	110.4	98.0
0153	ORSZÁGOS REUMATOLÓGIAI ÉS FIZIOTERÁPIÁS INTÉZET	184 731	213 986	209 866	115.8	102.0
0154	ORSZÁGOS ONKOLÓGIAI INTÉZET	246 264	266 159	274 094	108.1	97.1
0156	ORSZÁGOS KORÁNYI TBC ÉS PULMONOLÓGIAI INTÉZET	237 067	254 142	256 009	107.2	99.3
0160	ORSZÁGOS ORVOSI REHABILITÁCIÓS INTÉZET	188 028	206 452	205 108	109.8	100.7
0162	GOTTSEGEN GYÖRGY ORSZÁGOS KARDIOLÓGIAI INTÉZET	246 590	275 882	269 239	111.9	102.5
0163	ORSZÁGOS IDEGTUDOMÁNYI INTÉZET	224 942	249 398	247 522	110.9	100.8
0864	SOPRONI REHABILITÁCIÓS GYÓGYINTÉZET	165 100	182 707	187 508	110.7	97.4
1057	MÁTRAI GYÓGYINTÉZET	171 601	189 825	188 170	110.6	100.9
1968	ÁLLAMI SZÍVKÓRHÁZ	203 171	223 918	229 230	110.2	97.7
9521	MÁV KÓRHÁZ ÉS RENDELŐINTÉZET SZOLNOK	180 602	199 847	197 026	110.7	101.4
Összesen		212 658	234 193	235 360	110.1	99.5

Megyei kórházak - Teljes munkaidőben foglalkoztatottak összesen

Intézet		Átlag jövedelem			Jövedelem vált.	
		2012. 01 - 03. hó	2013. 01 - 03. hó	2012. 01 - 12. hó	2012. 01 - 03 hó=100%	2012. 01 - 12 hó=100%
0301	BÁCS-KISKUN MEGYEI KÓRHÁZ SZEGEDI TUDOMÁNYEGYETEM ÁLTALÁNC	186 827	214 303	213 681	114.7	100.3
0401	PÁNDY KÁLMÁN MEGYEI KÓRHÁZ	178 222	205 629	196 725	115.4	104.5
0502	BORSOD-ABAUJ-ZEMPLÉN MEGYEI KORHÁZ ÉS EGYETEMI OKTATÓ KÖRH	188 369	215 493	217 010	114.4	99.3
0701	FEJÉR MEGYEI SZENT GYÖRGY KÓRHÁZ	192 938	209 487	208 017	108.6	100.7
0801	PETZ ALADÁR MEGYEI OKTATÓ KÓRHÁZ	187 784	208 474	209 728	111.0	99.4
1101	SZENT BORBÁLA KÓRHÁZ	201 055	223 865	223 233	111.3	100.3
1201	SZENT LÁZÁR MEGYEI KÓRHÁZ	179 344	195 579	192 757	109.1	101.5
1309	PEST MEGYEI FLÓR FERENC KÓRHÁZ	190 076	214 625	214 774	112.9	99.9
1401	SOMOGY MEGYEI KAPOSÍ MÓR OKTATÓ KÓRHÁZ	190 260	211 484	206 606	111.2	102.4
1601	JNSZ MEGYEI HETÉNYI G. KÓRHÁZ-RENDELŐINTÉZET SZOLNOK	203 846	225 022	224 924	110.4	100.0
1701	TOLNA MEGYEI BALASSA JÁNOS KÓRHÁZ	179 000	206 294	197 744	115.2	104.3
2001	ZALA MEGYEI KÓRHÁZ	183 376	212 457	207 136	115.9	102.6
Összesen		188 411	212 196	209 820	112.6	101.1

Fővárosi kórházak - Teljes munkaidőben foglalkoztatottak összesen

← ← →

Intézet		Átlag jövedelem (Ft/fő/hó)			Jövedelem vált.	
		2012. 01 - 03. hó	2013. 01 - 03. hó	2012. 01 - 12. hó	2012. 01 - 03 hó=100%	2012. 01 - 12 hó=100%
0101	SZENT IMRE KÓRHÁZ	205 626	228 849	230 488	111.3	99.3
0104	SZENT MARGIT KÓRHÁZ		231 664			
0106	SZENT JÁNOS KÓRHÁZ ÉS ÉSZAK-BUDAI EGYESÍTETT KÓRHÁZAK	217 746	234 673	238 560	107.8	98.4
0109	EGYESÍTETT SZENT ISTVÁN ÉS SZENT LÁSZLÓ KÓRHÁZ RENDELŐINTÉZE	206 740	226 962	226 965	109.8	100.0
0112	BAJCSY ZSILINSZKY KÓRHÁZ ÉS RENDELŐINTÉZET	188 726	219 678	215 835	116.4	101.8
0115	JAHN FERENC DÉL-PESTI KÓRHÁZ ÉS RENDELŐINTÉZET	196 423	214 921	213 228	109.4	100.8
0116	PÉTERFY SÁNDOR UTCAI KÓRHÁZ-RENDELŐINTÉZET ÉS BALESETI KÖZP	211 984	239 309	232 191	112.9	103.1
0118	UZSOKI UTCAI KÓRHÁZ	213 688	237 148	236 482	111.0	100.3
0119	NYÍRÓ GYULA KÓRHÁZ	190 348	211 183	209 339	110.9	100.9
0121	KÁROLYI SÁNDOR KÓRHÁZ	211 675	241 142	233 758	113.9	103.2
0122	HEIM PÁL GYERMEKKÓRHÁZ	209 746	226 836	227 829	108.1	99.6
1301	SZENT RÓKUS KÓRHÁZ ÉS INTÉZMÉNYEI	181 387	199 063	200 287	109.7	99.4
2203	BUDAPESTI SZENT FERENC KÓRHÁZ	163 093	174 101	177 576	106.7	98.0
Összesen		205 560	227 247	226 400	110.6	100.4

Városi kórházak, szakkórházak, krónikus intézmények - Teljes munkaidőben foglalkoztatottak összesen

Intézet		Átlag jövedelem			Jövedelem vált.	
		2012. 01 - 03. hó	2013. 01 - 03. hó	2012. 01 - 12. hó	2012. 01 - 03 hó=100%	2012. 01 - 12 hó=100%
0108	SZENT KOZMA ÉS DAMJÁN REHABILITÁCIÓS SZAKKÓRHÁZ	193 156	211 071	208 672	109.3	101.1
0204	MOHÁCS VÁROS KÓRHÁZA	183 085	212 343	201 613	116.0	105.3
0402	DR RÉTHY PÁL KÓRHÁZ - RENDELŐINTÉZET	188 267	220 200	210 629	117.0	104.5
0403	OROSHÁZI KÓRHÁZ	198 133	208 329	209 563	105.1	99.4
0504	SÁTORALJAUJHELY VÁROSI ÖNKORMÁNYZAT ERZSÉBET KORHÁZA	178 156	197 970	194 944	111.1	101.6
0508	KOCH ROBERT KÓRHÁZ ÉS RENDELŐINTÉZET	160 794	188 578	179 227	117.3	105.2
0601	DR. BUGYI ISTVÁN KÓRHÁZ	184 002	203 708	203 850	110.7	99.9
0602	CSONGRÁD MEGYEI EÜ. ELLÁTÓ KÖZPONT HÓDMEZŐVÁSÁRHELY-MAKÓ	173 399	194 681	193 000	112.3	100.9
0606	CSONGRÁD MEGYEI MELLKASI BETEGSÉGEK SZAKKÓRHÁZA	177 793	198 538	192 965	111.7	102.9
0703	MÓR VÁROSI KÓRHÁZ-RENDELŐINTÉZET	115 179 936	190 024	196 735	105.6	96.6
0802	SOPRONI ERZSÉBET OKTATÓ KÓRHÁZ	184 160	203 409	198 205	110.5	102.6
0804	CSORNAI MARGIT KÓRHÁZ	175 033	183 963	190 271	105.1	96.7
0805	LUMNICZER SÁNDOR KÓRHÁZ-RENDELŐINTÉZET	200 172	171 347	194 500	85.6	88.1
0902	GRÓF TISZA ISTVÁN KÓRHÁZ	176 314	193 222	192 959	109.6	100.1
1102	VASZARY KOLOS KÓRHÁZ ESZTERGOM	202 178	216 529	218 585	107.1	99.1
1103	ÁRPÁD-HÁZI SZENT ERZSÉBET SZAKKÓRHÁZ ÉS RENDELŐINTÉZET	184 659	211 948	201 897	114.8	105.0
1104	SELYE JÁNOS KÓRHÁZ	200 175	188 380	205 683	94.1	91.6
1106	BATTHYÁNY KÁZMÉR SZAKKÓRHÁZ ÉS RENDELŐINTÉZET KISBÉR	155 468	162 728	160 637	104.7	101.3
1202	DR KENESSEY ALBERT KORHÁZ-RENDELŐINTÉZET	194 765	223 196	220 149	114.6	101.4
1203	MARGIT KÓRHÁZ PÁSZTÓ	203 878	189 193	197 459	92.8	95.8
1303	NAGYKÖRÖSI REHABILITÁCIÓS SZAKKÓRHÁZ ÉS RENDELŐINTÉZET	167 065	184 290	192 985	110.3	95.5

Városi kórházak, szakkórházak, krónikus intézmények - Teljes munkaidőben foglalkoztatottak összesen (folytatás)

← ← →

Intézet		Átlag jövedelem			Jövedelem vált.	
		2012. 01 - 03. hó	2013. 01 - 03. hó	2012. 01 - 12. hó	2012. 01 - 03 hó=100%	2012. 01 - 12 hó=100%
1304	VÁC JÁVORSZKY ÖDÖN KÓRHÁZ	192 185	208 808	210 530	108.6	99.2
1306	TÜDŐGYÓGYINTÉZET TÖRÖKBÁLINT	234 596	244 038	283 353	104.0	86.1
1402	SIÓFOKI KÓRHÁZ-RENDELŐINTÉZET	177 994	201 656	202 834	113.3	99.4
1603	KÁTAI G. KÓRHÁZ KARCAG	171 019	200 599	188 883	117.3	106.2
1607	MEZŐTÚR VÁROSI KÓRHÁZ RENDELŐINTÉZET NONPROFIT KFT.	171 279	200 518	188 617	117.1	106.3
1702	BONYHÁDI KÓRHÁZ ÉS RENDELŐINTÉZET	167 899	190 161	185 222	113.3	102.7
1803	SÁRVÁRI KÓRHÁZ	164 915	184 594	198 886	111.9	92.8
1805	KEMENESALJAI EGYESITETT KÓRHÁZ CELLDÖMÖLK	169 103	188 177	183 856	111.3	102.4
1903	PÁPA GRÓF ESTERHÁZY KÓRHÁZ ÉS RENDELŐINTÉZETI SZAKRENDELŐ	182 075	206 869	202 781	113.6	102.0
1908	ZIRC VÁROSI ERZSÉBET KÓRHÁZ-RENDELŐINTÉZET	194 867	183 277	191 749	94.1	95.6
1911	VESZPRÉM MEGYEI TÜDŐGYÓGYINTÉZET FARKASGYEPŰ	163 624	178 673	175 350	109.2	101.9
1912	AJKA MAGYAR IMRE KÓRHÁZ	168 153	186 198	184 442	110.7	101.0
Összesen		183 696	201 645	201 285	109.8	100.2

Szakorvosi rendelőintézetek - Teljes munkaidőben foglalkoztatottak összesen

Intézet		Átlag jövedelem			Jövedelem vált.	
		2012. 01 - 03. hó	2013. 01 - 03. hó	2012. 01 - 12. hó	2012. 01 - 03 hó=100%	2012. 01 - 12 hó=100%
..	DUNAVECSE VÁROS ÖNKORMÁNYZAT DR. KOLOZS GERGELY KISTÉRSÉG	161 189	178 374	177 230	110.7	100.6
..	SZAKORVOSI RENDELŐINTÉZET GYÖMRŐ	150 552	176 572	176 920	117.3	99.8
0221	PÉCS MJV.EGYESITETT EÜ.INTÉZMÉNYEK IGAZGATÓSÁGA	202 362	245 945	225 415	121.5	109.1
0235	BÁNYÁSZATI UTÓKEZELŐ ÉS ÉJJELI SZANATÓRIUM	156 504	166 649	164 429	106.5	101.4
0340	EGÉSZSÉGÜGYI KÖZPONT	163 278	172 261	168 953	105.5	102.0
0420	BÉKÉS VÁROS EGYESITETT EÜ.INT.ÉS RENDELŐINTÉZET	158 121	172 720	196 643	109.2	87.8
0421	VÁROSI EGÉSZSÉGÜGYI INTÉZMÉNY	168 826	216 758	215 884	128.4	100.4
0511	VÁROSI ÖNKORMÁNYZAT RENDELŐINTÉZETE	171 233	192 040	193 064	112.2	99.5
0525	SÁROSPATAK VÁROS RENDELŐINTÉZETE	156 253	168 773	165 305	108.0	102.1
0526	TISZAÚJVÁROS VÁROSI RENDELŐINTÉZET	153 523	160 211	168 261	104.4	95.2
0927	JÁRÓBETEG - ELLÁTÓ CENTRUM	199 885	226 349	228 141	113.2	99.2
1322	DABAS DR.HALÁSZ GÉZA SZAKORVOSI RENDELŐINTÉZET	193 554	200 361	209 471	103.5	95.7
1323	DUNAKESZI VÁROS ÖNKORMÁNYZATÁNAK SZAKORVOSI RENDELŐINTÉZE	186 253	209 955	214 263	112.7	98.0
1325	GÖDÖLLŐ VÁROS TORMAY KÁROLY EGÉSZSÉGÜGYI KÖZPONT	171 748	201 561	198 602	117.4	101.5
1326	SZAKORVOSI RENDELŐINTÉZET MONOR	158 190	182 544	178 083	115.4	102.5
1327	NAGYKÁTA SZAKORVOSI RENDELŐINTÉZET	166 142	198 767	188 994	119.6	105.2
1328	PILISVÖRÖSVÁR VÁROSI ÖNKORMÁNYZAT SZAKORVOSI RENDELŐINTÉZE	173 351	187 562	186 311	108.2	100.7
1329	RÁCKEVE VÁROS SZAKORVOSI RENDELŐINTÉZETE	173 908	182 450	222 774	104.9	81.9
1330	SZENTENDRE EGÉSZSÉGÜGYI INTÉZMÉNY	184 562	194 016	195 741	105.1	99.1
1331	SZAKORVOSI RENDELŐINTÉZET SZIGETSZENTMIKLÓS	145 961	164 456	184 862	112.7	89.0
1333	SZOB VÁROS SZAKORVOSI RENDELŐINTÉZETE	152 644	175 442	173 885	114.9	100.9
1334	VECSÉSI EGÉSZSÉGÜGYI SZOLGÁLAT	173 072	201 717	201 299	116.6	100.2

Szakorvosi rendelőintézetek - Teljes munkaidőben foglalkoztatottak összesen (folytatás)

← ← →

Intézet		Átlag jövedelem			Jövedelem vált.	
		2012. 01 - 03. hó	2013. 01 - 03. hó	2012. 01 - 12. hó	2012. 01 - 03 hó=100%	2012. 01 - 12 hó=100%
1335	DR. ROMICS LÁSZLÓ EGÉSZSÉGÜGYI INTÉZMÉNY	183 938	202 559	209 832	110.1	96.5
1420	KISTÉRSÉGI JÁRÓBETEGELLÁTÓ KÖZPONT	158 958	173 898	179 274	109.4	97.0
1439	EGÉSZSÉGÜGYI NONPROFIT KFT. FONYÓD	155 216	174 557	180 569	112.5	96.7
1450	"KOPPÁNY VÖLGYE KEK" EGÉSZSÉGÜGYI ÉS SZOLGÁLTATÓ NONPROFIT	147 853	161 711	158 438	109.4	102.1
1540	TERÜLETI EGÉSZSÉGÜGYI KÖZPONT ENCS	168 004	162 726	188 564	96.9	86.3
1622	VÁROSI EGÉSZSÉGÜGYI KÖZPONT KUNSZENTMÁRTON	178 892	210 887	199 984	117.9	105.5
1623	KUTHY ELEK EGÉSZSÉGÜGYI INTÉZMÉNY TISZAFÜRED	147 013	151 934	159 308	103.3	95.4
1624	EGYESÍTETT GYÓGYÍTÓ MEGELŐZŐ INTÉZET TÖRÖKSZENTMIKLÓS	156 077	176 559	173 312	113.1	101.9
1721	PAKS VÁROS RENDELŐINTÉZETE	191 098	208 981	199 827	109.4	104.6
1822	RENDELŐINTÉZET SZENTGOTTHÁRD	161 775	215 889	190 831	133.5	113.1
1922	BALATONFÜRED VÁROSI RENDELŐINTÉZET	185 996	186 808	189 191	100.4	98.7
2020	DR. HETÉS FERENC SZAKORVOSI RENDELŐINTÉZET	157 876	185 819	179 763	117.7	103.4
2101	A BUDAVÁRI ÖNK.EGÉSZSÉGÜGYI SZOLGÁLATA	181 112	209 808	232 360	115.8	90.3
2201	BUDAPEST FŐV.II.KERÜLETI ÖNKORM. EGÉSZSÉGÜGYI SZOLGÁLATA	196 133	210 935	234 483	107.5	90.0
2301	SZENT MARGIT RENDELŐINTÉZET NONPROFIT KFT.	196 382	219 131	227 035	111.6	96.5
2501	V.KER.BELVÁROS-LIPÓTVÁROS EGÉSZSÉGÜGYI SZOLGÁLAT	233 902	250 977	252 375	107.3	99.4
2601	VI.KER.ÖNK.TERÉZVÁROSI EGÉSZSÉGÜGYI SZOLGÁLAT	201 109	219 266	244 890	109.0	89.5
2801	VIII.KER.JÓZSEFVÁROSI EGÉSZSÉGÜGYI SZOLGÁLAT	182 451	205 070	214 527	112.4	95.6
3501	XV.KERÜLETI ÖNKORMÁNYZAT EGÉSZSÉGÜGYI INTÉZMÉNYE	183 359	212 016	205 362	115.6	103.2
3612	XVI.KERÜLET KERTVÁROSI EGÉSZSÉGÜGYI SZOLGÁLATA	183 471	203 883	223 578	111.1	91.2
3901	XIX.KER.ÖNK.KISPESTI EÜ.INT.	189 225	210 411	207 517	111.2	101.4
4101	BP.XXI. KERÜLET CSEPEL ÖNK.TÓTH ILONA EGÉSZSÉGÜGYI SZOLGÁLAT	175 071	192 692	197 720	110.1	97.5
Összesen		182 558	204 702	208 717	112.1	98.1

Alapellátási rendelőintézetek - Teljes munkaidőben foglalkoztatottak összesen

Intézet		Átlag jövedelem			Jövedelem vált.	
		2012. 01 - 03. hó	2013. 01 - 03. hó	2012. 01 - 12. hó	2012. 01 - 03 hó=100%	2012. 01 - 12 hó=100%
..	EGÉSZSÉGÜGYI ALAPELLÁTÁS INTÉZMÉNYE ZALAEGRSZEG	171 048	180 742	189 170	105.7	95.5
..	EGÉSZSÉGÜGYI ALAPELLÁTÁSI IGAZGATÓSÁG	171 048	177 267	189 721	103.6	93.4
..	EGÉSZSÉGÜGYI ALAPELLÁTÓ INTÉZET SZOMBATHELY	164 799	166 189	185 147	100.8	89.8
..	GYÓGYÍTÓ- MEGELŐZŐ INTÉZMÉNY	142 764	178 020	143 009	124.7	124.5
..	GYULA VÁROS ÖNKORMÁNYZATÁNAK EGÉSZSÉGÜGYI ALAPELLÁTÁSI INT	201 793	201 786	191 023	100.0	105.6
..	KOMÁROM VÁROS ÖNKORMÁNYZAT ALAPELLÁTÁSI SZOLGÁLATA	192 039	196 633	193 424	102.4	101.7
..	KÖBÁNYAI EGÉSZSÉGÜGYI SZOLGÁLAT	188 874	211 334	213 234	111.9	99.1
..	PÁPA VÁROS ÖNKORMÁNYZATÁNAK EÜ.ALAPELLÁTÁSI INTÉZETE	177 061	207 053	186 143	116.9	111.2
..	SZEKSZÁRD MEGYEI JOGÚ VÁROS ÖNKORMÁNYZATA EGÉSZSÉGÜGYI GC	194 431	184 976	199 063	95.1	92.9
..	VESZPRÉM MEGYEI JOGU VÁROS EGÉSZSÉGÜGYI ALAPELLÁTÁSI INTÉZM	177 029	171 889	169 379	97.1	101.5
0378	LAJOSMIZSE VÁROS ÖNKORMÁNYZATA EGÉSZSÉGÜGYI GYERMEKJOLÉT	166 581	187 275	183 567	112.4	102.0
0521	MEZŐCSÁTI KISTÉRSÉGI EGÉSZSÉGFEJLESZTŐ KÖZPONT	144 600	157 675	152 230	109.0	103.6
0524	SZÁNTÓ J.ENDRE EGYESÍTETT SZOCIÁLIS ÉS EGÉSZSÉGÜGYI INTÉZET	165 429	221 790	188 490	134.1	117.7

Alapellátási rendelőintézetek - Teljes munkaidőben foglalkoztatottak összesen (folytatás)

← ← →

Intézet		Átlag jövedelem			Jövedelem vált.	
		2012. 01 - 03. hó	2013. 01 - 03. hó	2012. 01 - 12. hó	2012. 01 - 03 hó=100%	2012. 01 - 12 hó=100%
0926	VÁROSI SZAKORVOSI RENDELŐINTÉZET ÉS ÁPOLÁSI INT.	164 436	180 561	174 324	109.8	103.6
1421	DR. TÖRÖK SÁNDOR EGÉSZSÉGÜGYI KÖZPONT BALATONBOLÁR	134 755	197 895	171 416	146.9	115.4
1541	VÁROSI EGÉSZSÉGÜGYI ALAPELLÁTÁS KISVÁRDA	187 342	205 231	205 474	109.5	99.9
Összesen		173 688	189 352	187 200	109.0	101.1
Együtt összesen		192 773	214 281	213 505	111.2	100.4

MELLÉKLET

(VISSZA A TARTALOMRA)

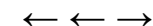

Átlagos létszám és illetményadatok foglalkoztatási formák szerint 2013.I. negyedév, MÁK bérszámfejtési adatok

Megnevezés	Személyi juttatás terhére történő kifizetés						Kereset összesen	Egyéb juttatások	Jövedelem összesen	Minta átlagléttszáma
	Kereset									
	Alapilletmény	Illetmény pótlékok	Illetmény kiegészítések	Ügyeleti, készenléti díj	Túlmunka díj					
	Ft/fő/hó	Ft/fő/hó	Ft/fő/hó	Ft/fő/hó	Ft/fő/hó					
Teljes munkaidőben foglalkoztatottak	154 643	22 788	15 342	8 529	7 205	208 506	5 775	214 281	54 023	
Részmunkaidőben foglalkoztatottak	106 585	12 869	10 780	4 440	2 815	137 489	4 247	141 736	4 756	
Egyéb módon foglalkoztatottak	48 635	3 205	18 534	3 503	902	74 779	24 231	99 010	1 020	
ÖSSZESEN	149 012	21 665	15 033	8 118	6 748	200 577	5 968	206 545	59 799	
Összesenből nyugdíjas	172 429	15 424	16 525	6 004	4 055	214 437	7 636	222 073	2 898	
ÁBRÁBAN	1	2	3	4	5	6	7	8		

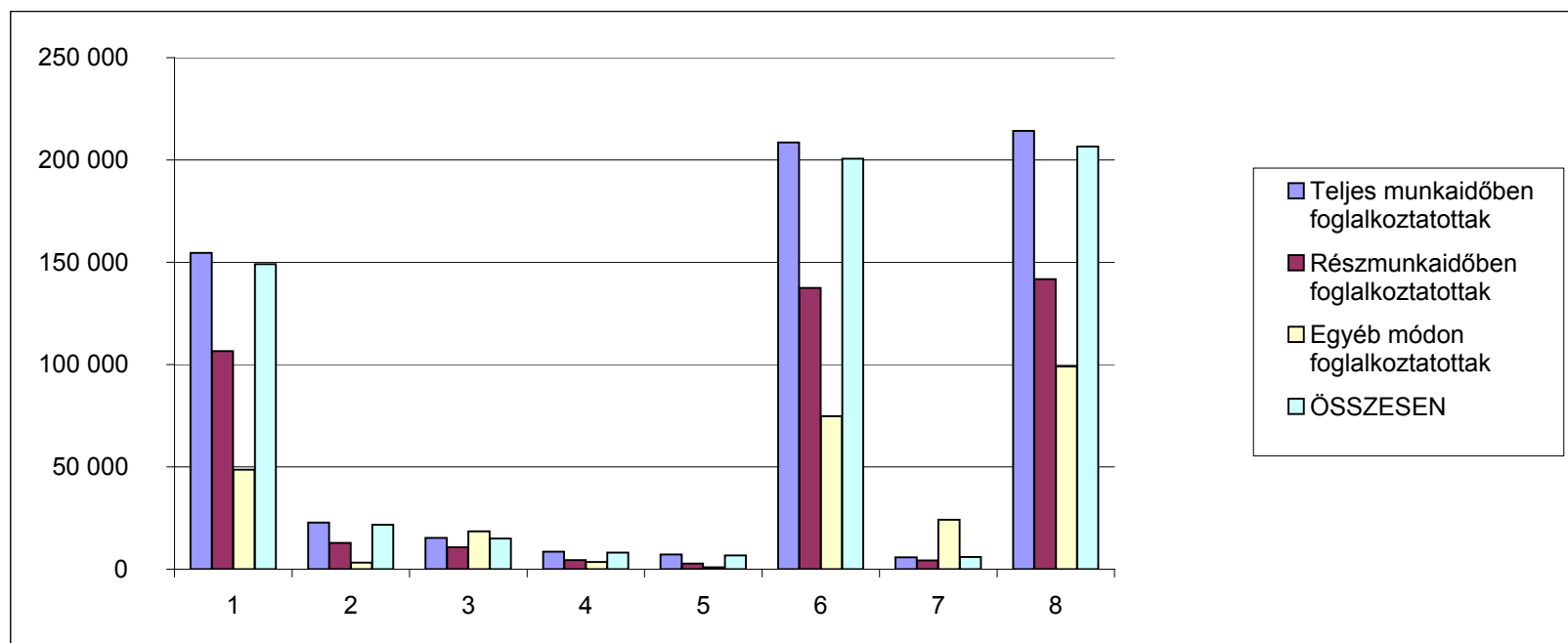

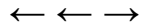

**Átlagos létszám és illetményadatok fő munkaköri csoportok szerint 2013. I. negyedév, teljes munkaidőben foglalkoztatottak,
MÁK bérszámfejtési adatok**

Megnevezés	Személyi juttatás terhére történő kifizetés						Kereset összesen	Egyéb juttatások	Jövedelem összesen	Minta átlagltszáma
	Kereset									
	Alapilletmény	Illetmény pótlékok	Illetmény kiegészítések	Ügyeleti, készenléti díj	Túlmunka díj					
	Ft/fő/hó	Ft/fő/hó	Ft/fő/hó	Ft/fő/hó	Ft/fő/hó					
Orvos	304 622	24 923	27 423	41 973	22 239	421 179	7 571	428 750	6 780	
Egészségügyi szakdolgozó	136 727	28 790	14 990	3 357	5 243	189 107	5 447	194 554	29 906	
Egyéb	126 900	11 600	11 224	4 372	4 711	158 806	5 638	164 444	17 338	
ÖSSZESEN	154 643	22 788	15 342	8 529	7 205	208 506	5 775	214 281	54 023	
ÁBRÁBAN	1	2	3	4	5	6	7	8		

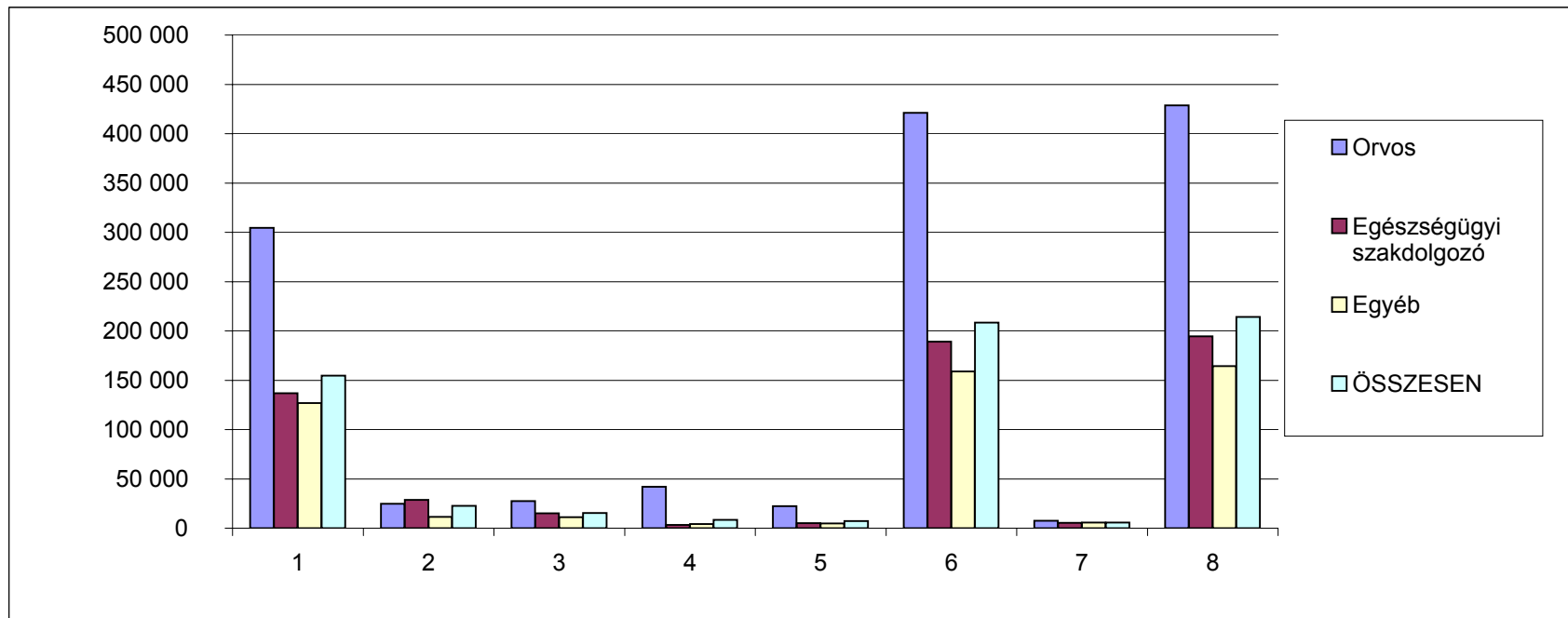

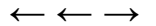

**A teljes munkaidőben foglalkoztatottak létszám és illetmény adatai intézmény csoportok szerint 2013.I. negyedév,
MÁK bérszámfejtési adatok**

Megnevezés	Személyi juttatás terhére történő kifizetés						Kereset összesen	Egyéb juttatások	Jövedelem összesen	Minta átlaglét szá ma
	Kereset									
	Alapilletmény	Illetmény pótlékok	Illetmény kiegészítések	Ügyeleti, készenléti díj	Túlmunka díj					
	Ft/fő/hó	Ft/fő/hó	Ft/fő/hó	Ft/fő/hó	Ft/fő/hó					
Országos intézetek	164 918	21 866	23 263	10 798	5 269	226 114	8 078	234 193	4 524	
Megyei kórházak	149 197	23 985	16 177	10 617	6 886	206 862	5 335	212 196	20 061	
Fővárosi kórházak	162 104	24 302	14 624	9 835	12 110	222 976	4 272	227 247	12 515	
Városi kórházak	149 322	23 116	12 050	5 862	5 711	196 061	5 584	201 645	12 667	
Szakorvosi rendelőintézetek	165 616	13 428	14 135	297	676	194 153	10 550	204 702	3 625	
Alapellátási rendelőintézetek	149 932	8 493	19 241	736	1 476	179 878	9 474	189 352	632	
ÖSSZESEN	154 643	22 788	15 342	8 529	7 205	208 506	5 775	214 281	54 023	
ÁBRÁBAN	1	2	3	4	5	6	7	8		

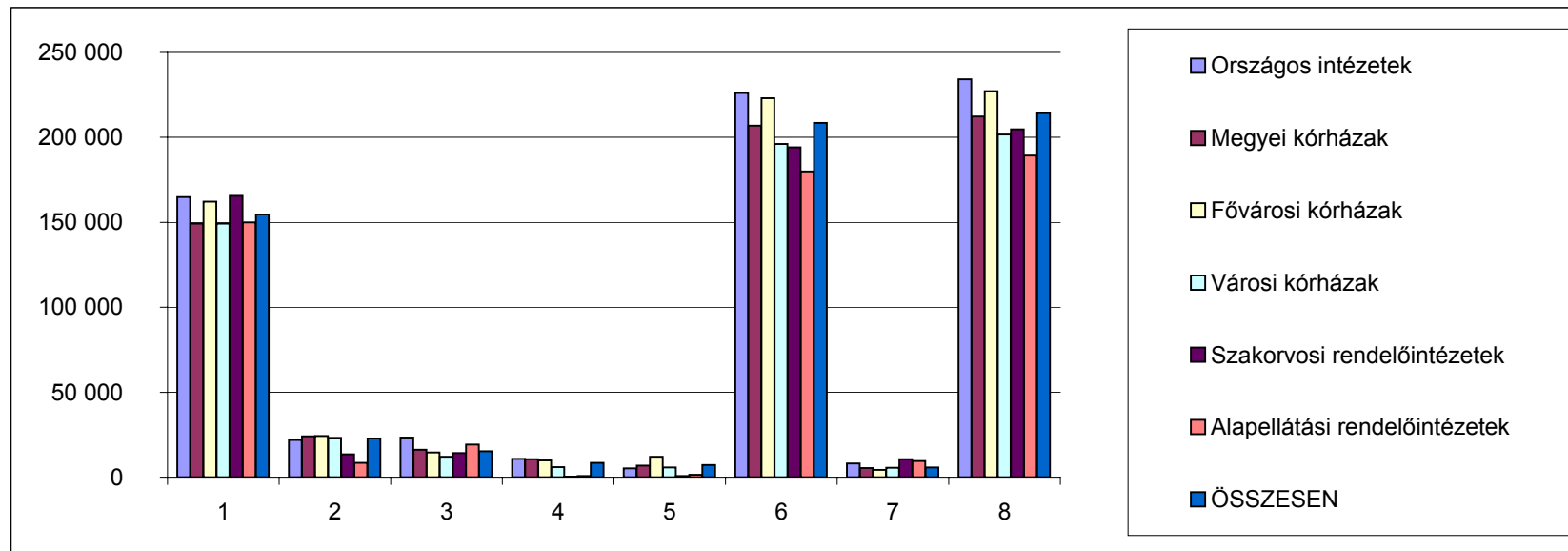

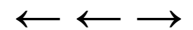

Az átlagléttség alakulása 2013. I. negyedévben foglalkoztatási formák és fő munkaköri csoportok szerint, MÁK bérszámfejtési adatok

Megnevezés	Minta átlagléttszáma (fő)				Minta átlagléttszáma (%)			
	Teljes munkaidőben	Rész munkaidőben	Egyéb módon	Összesen	Teljes munkaidőben	Rész munkaidőben	Egyéb módon	Összesen
	foglalkoztatottak				foglalkoztatottak			
2013.I. negyedév								
Orvosok	6 780	913	568	8 260	82.1	11.1	6.9	100.0
Egészségügyi szakdolgozók	29 906	2 279	267	32 452	92.2	7.0	0.8	100.0
Más munkakörben foglalkoztatottak	17 338	1 564	186	19 087	90.8	8.2	1.0	100.0
Összesen	54 023	4 756	1 020	59 799	90.3	8.0	1.7	100.0
2012.I. negyedév								
Orvosok	6 800	924	551	8 275	82.2	11.2	6.7	100.0
Egészségügyi szakdolgozók	28 193	2 186	299	30 678	91.9	7.1	1.0	100.0
Más munkakörben foglalkoztatottak	18 868	1 804	259	20 931	90.1	8.6	1.2	100.0
Összesen	53 861	4 913	1 109	59 884	89.9	8.2	1.9	100.0
2012. év								
Orvosok	6 812	924	582	8 317	81.9	11.1	7.0	100.0
Egészségügyi szakdolgozók	29 089	2 270	336	31 695	91.8	7.2	1.1	100.0
Más munkakörben foglalkoztatottak	18 031	1 797	260	20 089	89.8	8.9	1.3	100.0
Összesen	53 933	4 991	1 178	60 101	89.7	8.3	2.0	100.0

A 2013.I. negyedévi létszám változása

2012.I. negyedév = 100 %

Orvosok	99.7	98.8	103.0	99.8
Egészségügyi szakdolgozók	106.1	104.3	89.3	105.8
Más munkakörben foglalkoztatottak	91.9	86.7	71.6	91.2
Összesen	100.3	96.8	91.9	99.9

2012. év = 100 %

Orvosok	99.5	98.8	97.6	99.3
Egészségügyi szakdolgozók	102.8	100.4	79.4	102.4
Más munkakörben foglalkoztatottak	96.2	87.0	71.3	95.0
Összesen	100.2	95.3	86.6	99.5

2012.IV. negyedév = 100 %

Orvosok	100.1	96.5	96.4	99.4
Egészségügyi szakdolgozók	99.7	95.7	85.3	99.3
Más munkakörben foglalkoztatottak	101.1	90.2	75.0	99.7
Összesen	100.2	94.3	88.5	99.5

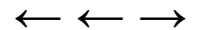

**Létszám változás foglalkoztatási formánként az előző évhez,
MÁK számfajtésű kórházak, rendelőintézetek**

Időszak	Létszám változás az előző év százalékában (%)			
	Összesen	Teljes munkaidőben foglalkoztatottak	Rész munkaidőben foglalkoztatottak	Egyéb jogviszony szerint foglalkoztatottak
2005. Év	97.0	97.0	98.8	89.0
2006. Év	97.6	96.1	97.7	167.2
2007. Év	94.4	92.8	92.5	142.8
2008. Év	95.4	95.4	97.3	89.9
2009. Év	99.5	99.8	103.4	83.4
2010. Év	99.4	99.3	102.7	95.9
2011. Év	99.8	99.0	114.4	91.2
2012. Év	99.9	99.8	105.9	82.5
2013. I. név	99.5	100.2	95.3	86.6

Időszak	Létszám változás a 2004. évi százalékában (%)			
	Összesen	Teljes munkaidőben foglalkoztatottak	Rész munkaidőben foglalkoztatottak	Egyéb jogviszony szerint foglalkoztatottak
2004. Év	100.0	100.0	100.0	100.0
2005. Év	97.0	97.0	98.8	89.0
2006. Év	94.7	93.3	96.5	148.7
2007. Év	89.3	86.6	89.3	212.3
2008. Év	85.2	82.5	86.9	190.9
2009. Év	84.8	82.4	89.8	159.2
2010. Év	84.3	81.7	92.2	152.6
2011. Év	84.1	80.9	105.4	139.1
2012. Év	84.0	80.8	111.6	114.7
2013. I. név	83.6	80.9	106.4	99.4

2007-ben a változások az előző év százalékában

2007. I. név	96.8	96.2	98.1	111.3
2007. II. név	94.4	93.8	94.4	114.6
2007. III. név	93.9	91.6	91.0	165.1
2007. IV. név	92.4	89.7	86.5	180.2

2008-ban a változások az előző év százalékában

2008. I. név	96.7	95.3	96.0	122.2
2008. II. név	95.5	95.4	97.2	93.8
2008. III. név	94.7	95.5	97.3	71.5
2008. IV. név	94.7	95.3	98.7	72.2

2009-ben a változások az előző év százalékában

2009. I. név	99.5	99.9	103.7	82.2
2009. II. név	99.9	100.2	104.3	83.5
2009. III. név	99.6	100.0	103.3	82.1
2009. IV. név	98.9	99.1	102.3	85.8

2010-ben a változások az előző év százalékában

2010. I. név	99.6	99.4	100.3	103.0
2010. II. név	99.1	99.2	101.4	92.0
2010. III. név	99.3	99.3	103.0	92.3
2010. IV. név	99.5	99.2	105.9	96.1

2011-ben a változások az előző év százalékában

2011. I. név	99.9	99.6	106.0	96.9
2011. II. név	99.9	99.0	115.9	91.1
2011. III. név	99.9	99.0	116.4	87.6
2011. IV. név	99.6	98.5	119.0	89.1
Összesen	99.8	99.0	114.4	91.2

2012-ben a változások az előző év százalékában

2012. I. név	99.4	99.8	102.8	77.5
2012. II. név	99.7	99.7	106.8	80.2
2012. III. név	100.4	100.1	106.8	91.5
2012. IV. név	99.9	99.9	107.0	80.7

2013-ban a változások az előző év százalékában

2013. I. név	99.5	100.2	95.3	86.6
---------------------	-------------	--------------	-------------	-------------

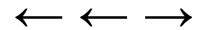

Létszám változás fő foglalkoztatási csoportonként az előző évről, MÁK számfejtésű kórházak, rendelőintézetek

Időszak	Létszám változás az előző év százalékában (%)			
	orvosok	egészségügyi szakdolgozók	egyéb egészségügyi dolgozók	összesen
2005. Év	97.2	97.9	95.8	97.0
2006. Év	99.4	99.5	94.6	97.6
2007. Év	98.2	95.7	91.3	94.4
2008. Év	94.5	96.3	94.4	95.4
2009. Év	96.6	99.4	100.8	99.5
2010. Év	97.8	100.4	98.6	99.4
2011. Év	99.6	101.2	98.0	99.8
2012. Év	99.3	104.2	94.0	99.9
2013. I. név	99.3	102.4	95.0	99.5

Időszak	Létszám változás a 2004. évi százalékában (%)			
	orvosok	egészségügyi szakdolgozók	egyéb egészségügyi dolgozók	összesen
2004. Év	100.0	100.0	100.0	100.0
2005. Év	97.2	97.9	95.8	97.0
2006. Év	96.7	97.4	90.6	94.7
2007. Év	94.9	93.1	82.8	89.3
2008. Év	89.7	89.7	78.1	85.2
2009. Év	86.6	89.1	78.7	84.8
2010. Év	84.8	89.5	77.6	84.3
2011. Év	84.4	90.5	76.1	84.1
2012. Év	83.8	94.3	71.5	84.0
2013. I. név	83.3	96.5	67.9	83.6

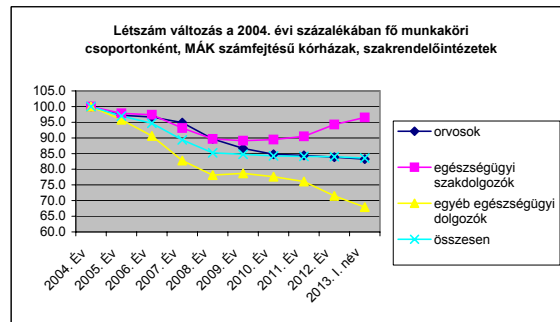

2007-ben a változások az előző év százalékában				
2007. I. név	100.4	97.7	94.3	96.8
2007. II. név	98.8	95.0	92.1	94.4
2007. III. név	97.7	95.4	90.6	93.9
2007. IV. név	95.9	94.5	88.5	92.4

2008-ban a változások az előző év százalékában				
2008. I. név	96.8	97.7	95.1	96.7
2008. II. név	95.2	96.1	94.6	95.5
2008. III. név	93.5	95.6	93.9	94.7
2008. IV. név	92.5	95.8	93.9	94.7

2009-ben a változások az előző év százalékában				
2009. I. név	97.8	100.0	99.5	99.5
2009. II. név	97.1	100.3	100.4	99.9
2009. III. név	96.2	100.5	99.6	99.6
2009. IV. név	95.3	96.6	103.6	98.9

2010-ben a változások az előző év százalékában				
2010. I. név	99.0	100.2	99.0	99.6
2010. II. név	97.8	99.6	98.9	99.1
2010. III. név	97.1	100.7	98.3	99.3
2010. IV. név	97.5	101.0	98.3	99.5

2011-ben a változások az előző év százalékában				
2011. I. név	100.7	100.8	98.4	99.9
2011. II. név	99.6	100.8	98.8	99.9
2011. III. név	98.9	101.6	97.8	99.9
2011. IV. név	99.1	101.6	97.2	99.6
Összesen	99.6	101.2	98.0	99.8

2012-ben a változások az előző év százalékában				
2012. I. név	99.1	100.0	98.7	99.4
2012. II. név	99.0	101.9	96.8	99.7
2012. III. név	99.9	107.3	90.8	100.4
2012. IV. név	99.2	107.4	89.5	99.9

2013-ban a változások az előző év százalékában				
2013. I. név	99.3	102.4	95.0	99.5

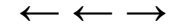

Bértömeg változás az előző év azonos időszakához mérten, kórházak és szakrendelő intézetek

Az illetmény adatok a MÁK számfejtésű kórházak és szakrendelő intézetek adatai, a létszám becslést az OSAP/1626 2012 évi adatai alapján

Időszak (havi Kh-Ri átlag)	Összes foglalkoztatott										Jövedelem összesen	Létszám	Munkáltató által fizetett járulék	Összes bértömeg	
	Jövedelem														
	Kereset									Kereset összesen					Egyéb juttatások
	Alapilletm ény	Illetmény pótlékok	illetmény kiegészíté sek	13. havi illetmény	Jutalom	túlmunkad íj	Ügyeleti, készenléti díj	Túlmunka díj	Kereset összesen						
Ft/fő/hó	Ft/fő/hó	Ft/fő/hó	Ft/fő/hó	Ft/fő/hó	Ft/fő/hó	Ft/fő/hó	Ft/fő/hó	Ft/fő/hó	Ft/fő/hó	Ft/fő/hó	fő	millió Ft/hó	millió Ft/hó		
2013. 01 - 03.	149 012	21 665	10 928	0	533	3 573	8 118	6 748	200 577	5 968	206 545	108 508	54 155.7	260 700.6	
2012. 01 - 03.	129 592	21 418	11 805	0	809	3 161	8 243	4 759	179 795	5 720	185 515	108 661	48 544.6	234 059.3	
Változás (%) 2013Q1/2012Q1	115.0	101.2	92.6	0	65.9	113.0	98.5	141.8	111.6	104.3	111.3	99.9	111.6	111.4	
Változás (Ft/fő/hó) 2013Q1-2012Q1	19 420	247	-877	0	-276	412	-126	1 989	20 782	248	21 030	-153	5 611	26 641	
Bértömeg (millió Ft/hó)												Létszám	Munkáltatói járulékok	Bértömeg járulékokkal	
2013. 01 - 03.	16 169.1	2 350.8	1 186	0	57.8	387.7	880.8	732.3	21 764	647.6	22 411.8	106 063	5 876.3	28 288.1	
2012. 01 - 03.	14 081.7	2 327.3	1 283	0	88.0	343.5	895.7	517.2	19 537	621.5	20 158.3	105 944	5 274.9	25 433.2	
Változás (%) 2013Q1/2012Q1	114.8	101.0	92.4	0	65.8	112.9	98.3	141.6	111.4	104.2	111.2	100.1	111.4	111.2	
Változás (millió Ft/hó) 2013Q1-2012Q1	2 087.4	23.5	-97	0	-30.1	44.2	-14.9	215.1	2 227	26.1	2 253.5	119	601.4	2 854.9	

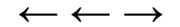

Bértömeg változás az előző év azonos időszakához mérten, kórházak és szakrendelő intézetek

Az illetmény adatok a MÁK számfejtésű kórházak és szakrendelő intézetek adatai, a létszám becslést az OSAP/1626 2012. évi adatai alapján

Időszak (havi Kh-Ri átlag)	Összes foglalkoztatott										Jövedelem összesen	Létszám	Munkáltató által fizetett járulék	Járulékokkal növelt bér	
	Jövedelem														
	Kereset									Kereset összesen					Egyéb juttatások
	Alapilletm ény	Illetmény pótlékok	illetmény kiegészíté sek	13. havi illetmény	Jutalom	túlmunkad íj	Ügyeleti, készenléti díj	Túlmunka díj	Kereset összesen						
Ft/fő/hó	Ft/fő/hó	Ft/fő/hó	Ft/fő/hó	Ft/fő/hó	Ft/fő/hó	Ft/fő/hó	Ft/fő/hó	Ft/fő/hó	Ft/fő/hó	Ft/fő/hó	Ft/fő/hó	fő	Ft/fő/hó	Ft/fő/hó	
2013. 01 - 03.	149 012	21 665	10 928	0	533	3 573	8 118	6 748	200 577	5 968	206 545	108 508	54 155.7	260 700.6	
2012.	145 562	21 482	11 569	0	1 373	3 907	8 081	5 688	197 664	7 739	205 403	109 056	53 369.2	258 771.7	
Változás (%) 2013.Q1/2012	102.4	100.9	94.5	0.0	38.8	91.5	100.4	118.6	101.5	77.1	100.6	99.5	101.5	100.7	
Változás (Ft/fő/hó) 2013.Q1 - 2012.	3 450	183	-641	0	-840	-334	36	1 060	2 913	-1 771	1 142	-547	786	1 929	
	Bértömeg (millió Ft/hó)											Létszám	Munkáltatói járulékok (millió Ft/hó)	Bértömeg járulékokkal (millió Ft/hó)	
2013. 01 - 03.	16 169.1	2 350.8	1 185.7	0.0	57.8	387.7	880.8	732.3	21 764.2	647.6	22 411.8	106 063	5 876.3	28 288.1	
2012.	15 874.4	2 342.7	1 261.6	0.0	149.7	426.0	881.3	620.3	21 556.3	843.9	22 400.3	106 151	5 820.2	28 220.5	
Változás (%) 2013.Q1 /2012	101.9	100.3	94.0	0.0	38.6	91.0	99.9	118.0	101.0	76.7	100.1	99.9	101.0	100.2	
Változás (millió Ft/hó) 2013.Q1 - 2012	294.7	8.1	-75.9	0.0	-91.9	-38.4	-0.5	111.9	207.9	-196.4	11.5	-88	56.1	67.6	

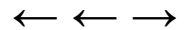

**Bértömeg változás a kórházakban és a rendelőintézetekben, a 2003 évi százalékában
MÁK számfejtésű intézetek**

Változás a 2003 évi bértömeg százalékában (%)				
Időszak	Alapilletmény	Kereset	Jövedelem	Létszám
2003. Éves átlag	100.0	100.0	100.0	100.0
2004. I. n.év	104.1	112.9	112.4	102.7
2004. II. n.év	113.8	100.0	100.1	102.2
2004. III. n.év	114.6	97.4	99.2	101.5
2004. IV. n.év	112.7	99.7	100.9	100.4
2005. I. n.év	119.8	125.9	125.8	100.1
2005. II. n.év	119.1	102.0	102.8	98.7
2005. III. n.év	120.7	100.9	102.7	98.3
2005. IV. n.év	122.9	104.0	105.7	97.4
2006. I. n.év	121.9	128.5	129.0	98.5
2006. II. n.év	124.4	105.6	106.7	96.3
2006. III. n.év	125.4	106.6	109.0	95.5
2006. IV. n.év	123.1	106.8	109.2	94.7
2007. I. n.év	121.6	128.2	128.8	93.2
2007. II. n.év	119.5	105.0	106.6	90.9
2007. III. n.év	117.7	107.7	111.1	90.4
2007. IV. n.év	114.1	105.1	110.3	89.0
2008. I. n.év	118.6	121.0	123.4	87.8
2008. II. n.év	118.5	111.2	113.4	86.7
2008. III. n.év	119.7	107.7	110.9	86.1
2008. IV. n.év	118.9	110.1	112.9	86.1
2009. I. n.év	119.8	108.8	110.2	86.3
2009. II. n.év	120.1	107.7	109.5	86.6
2009. III. n.év	120.7	106.2	110.3	86.3
2009. IV. n.év	120.0	104.0	107.2	85.7
2010. I. n.év	119.9	119.9	121.1	85.9
2010. II. n.év	120.4	102.3	105.0	85.5
2010. III. n.év	121.1	102.3	106.0	85.6
2010. IV. n.év	121.2	103.7	108.1	85.8
2011. I. n.év	121.8	102.5	104.8	85.3
2011. II. n.év	122.2	103.7	106.3	85.6
2011. III. n.év	123.1	104.7	108.7	85.6
2011. IV. n.év	122.1	112.0	117.1	85.4
2012. I. n.év	127.5	111.2	112.7	85.0
2012. II. n.év	128.0	112.8	114.9	85.2
2012. III. n.év	175.0	141.9	144.7	85.8
2012. IV. n.év	144.6	125.5	129.2	85.4
2013. I. n.év	146.4	124.1	125.5	84.9

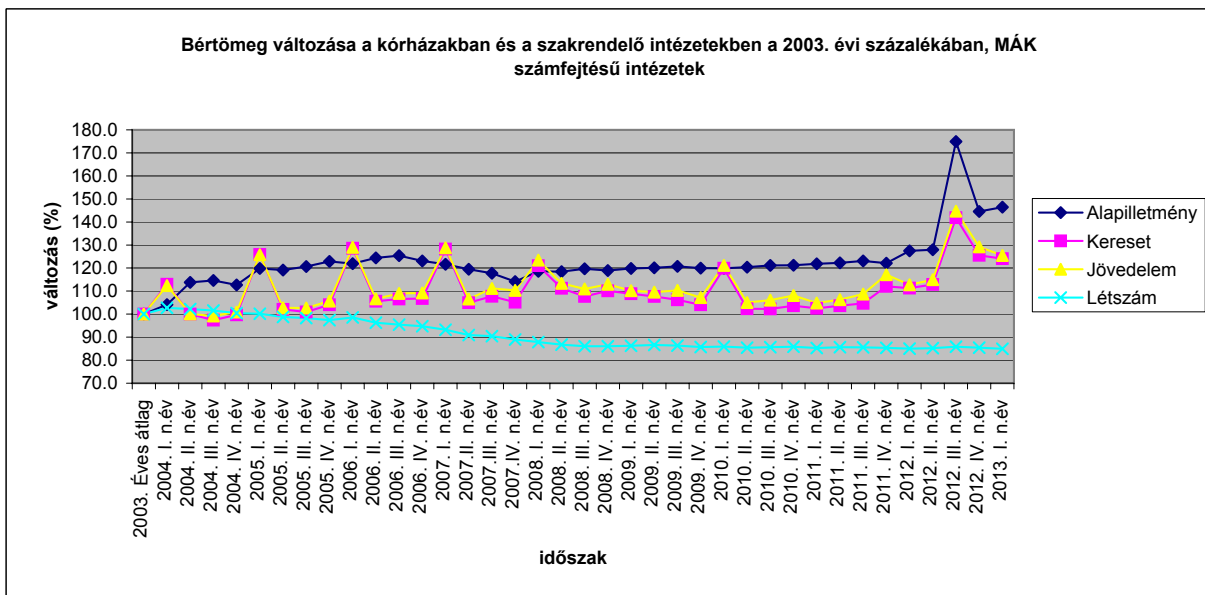

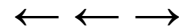

Bértömeg változás a kórházakban és a rendelőintézetekben, a 2003 évi százalékában, MÁK számfejtésű intézetek (a bértömeg nem tartalmazza a 13. Havi illetményt)

Változás a 2003 évi bértömeg százalékában (%)				
Időszak	Alapilletmény	Kereset	Jövedelem	Létszám
2003. Éves átlag	100.0	100.0	100.0	100.0
2004. I. n.év	104.1	101.4	101.1	102.7
2004. II. n.év	113.8	105.3	105.2	102.2
2004. III. n.év	114.6	102.6	104.3	101.5
2004. IV. n.év	112.7	105.0	106.2	100.4
2005. I. n.év	119.8	106.0	106.4	100.1
2005. II. n.év	119.1	107.4	108.0	98.7
2005. III. n.év	120.7	106.2	107.9	98.3
2005. IV. n.év	122.9	109.5	111.1	97.4
2006. I. n.év	121.9	106.9	108.0	98.5
2006. II. n.év	124.4	110.9	112.0	96.3
2006. III. n.év	125.4	112.0	114.4	95.5
2006. IV. n.év	123.1	112.2	114.6	94.7
2007. I. n.év	121.6	108.2	109.3	93.2
2007. II. n.év	119.5	108.0	109.6	90.9
2007. III. n.év	117.7	106.5	110.1	90.4
2007. IV. n.év	114.1	105.9	111.3	89.0
2008. I. n.év	118.6	106.9	109.8	87.8
2008. II. n.év	118.5	110.6	112.9	86.7
2008. III. n.év	119.7	106.8	110.2	86.1
2008. IV. n.év	118.9	111.3	114.3	86.1
2009. I. n.év	119.8	108.8	110.2	86.3
2009. II. n.év	120.1	113.3	115.1	86.6
2009. III. n.év	120.7	111.8	116.0	86.3
2009. IV. n.év	119.2	109.5	112.7	85.7
2010. I. n.év	119.9	126.2	127.3	85.9
2010. II. n.év	120.4	107.7	110.4	85.5
2010. III. n.év	121.1	107.6	111.5	85.6
2010. IV. n.év	121.2	109.1	113.6	85.8
2011. I. n.év	121.8	107.9	110.2	85.3
2011. II. n.év	122.2	109.1	111.7	85.6
2011. III. n.év	123.1	110.2	114.3	85.6
2011. IV. n.év	122.1	117.9	123.1	85.4
2012. I. n.év	127.5	117.1	118.5	85.0
2012. II. n.év	128.0	118.8	120.8	85.2
2012. III. n.év	175.0	149.4	152.1	85.8
2012. IV. n.év	144.6	132.1	135.8	85.4
2013. I. n.év	146.4	130.6	131.9	84.9

Időszak	Korrelációs együttható létszám és illetmény elemek bértömeg változásának százaléka között					
	Bértömeg			Regressziós egyenes		
	Alapilletmény	Kereset	Jövedelem	Alapilletmény	Kereset	Jövedelem
2004 - 2007.I. név	-0.81	-0.85	-0.86	$Y=279,86-1,6X$	$Y=268,3-X$	$Y=269,43-1,1X$
2004	-0.59	-0.54	-0.80			$Y=104,22-1,8X$
2005	-0.74	-0.77	-0.92	$Y=225,01-1,1X$	$Y=211,63-1,1X$	$Y=212,72-1,6X$
2006	-0.60	-0.98	-0.99		$Y=163,27-1,5X$	$Y=164,97-1,8X$
2005 - 2006	-0.83	-0.95	-0.98	$Y=218,85-X$	$Y=205,58-1,4X$	$Y=206,98-1,7X$
2005 - 2007. I. név	-0.58	-0.67	-0.68		$Y=160,73-0,7X$	$Y=162,1-0,9X$
2006.IV.n- 2007.II.n	-1.00	-0.83	-0.78	$Y=33,48+0,9X$	$Y=21,55+X$	$Y=23,25+1,2X$
2006.IV.n- 2007.III.n	-0.98	-0.89	-0.73	$Y=14,77+1,1X$	$Y=4,5+1,9X$	$Y=6,6+1,7X$

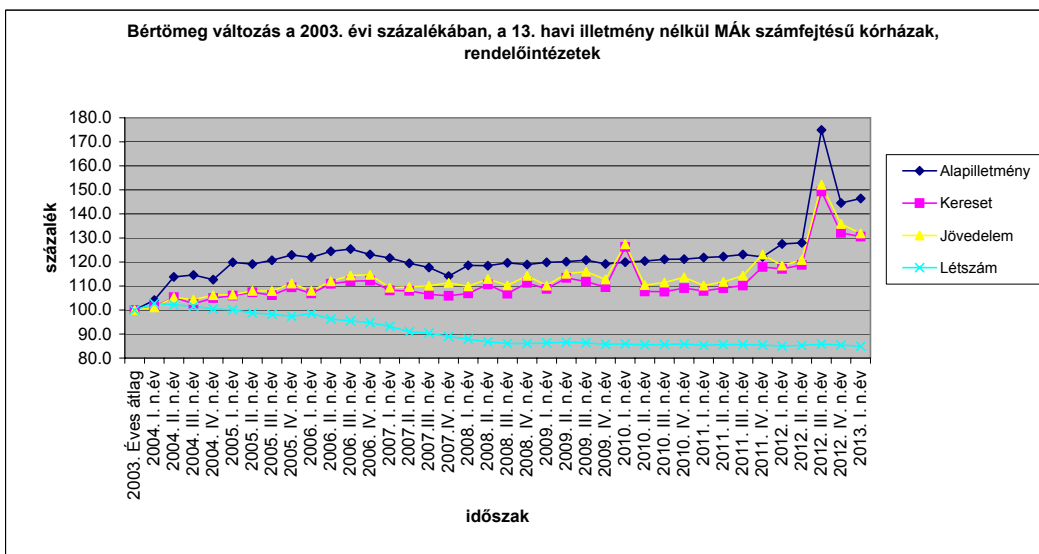

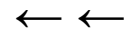

Bértömeg változás a kórházakban és a rendelőintézetekben MÁK számfejtésű intézetek

Megjegyzés: Az I. negyedéves kereset és jövedelem adatokban a 13. Havi bér aránya magasabb, mint az éves adatokban, mert 2007-ben januárban fizették a 13. Havi bért, 2008-ban pedig a 2007. évi felét és a 2008. évi egy hónapra jutó részét.

Bértömeg változás a 2003. évi százalékában (%)				
Időszak	Bértömeg			Létszám
	Alapilletmény	Kereset	Jövedelem	
2003.	100.0	100.0	100.0	100.0
2004.	111.3	102.5	103.1	101.7
2005.	120.6	108.2	109.2	98.6
2006.	123.7	111.9	113.5	96.3
2007.	118.2	111.5	114.2	90.9
2008.	118.9	112.5	115.2	86.7
2009.	120.0	106.7	109.3	86.2
2010.	120.7	107.0	110.1	85.7
2011.	122.3	105.7	109.2	85.5
2012.	143.7	122.9	125.4	85.4
2013. I. név	146.4	124.1	125.5	84.9

Bértömeg változás az előző év százalékában (%)				
Időszak	Bértömeg			Létszám
	Alapilletmény	Kereset	Jövedelem	
2003. Éves	100.0	100.0	100.0	100.0
2004. Éves	111.3	102.5	103.1	101.7
2005. Éves	108.4	105.6	105.9	97.0
2006. Éves	102.5	103.4	103.9	97.6
2007. Éves	95.6	99.7	100.7	94.4
2008. Éves	100.6	100.9	100.8	95.4
2009. Éves	100.9	94.8	94.9	99.5
2010. Éves	100.6	100.3	100.7	99.4
2011. Éves	101.4	98.8	99.2	99.7
2012. Éves	117.5	116.2	114.8	99.9
2013. I. név	101.9	101.0	100.1	99.5

